

Příloha č.1 Rozpočet a specifikace díla

Číslo: PPK-36d/82/23
Číslo jednací: 03349/BE/23

Rok: 2023

Rozpočet: Všechny ceny jsou uvedeny v Kč

2023						
ID	Kód	Opatření a činnost	Množství	M.J.	Jednotková cena	Celková cena
Kýchová						
25674	ZC02	Pastva				
	ZC02a	Pastva extenzivní	3,38	ha	14 000,00	47 320,00
					Cena bez DPH	47 320,00
					Cena s DPH	57 257,20
25675	ZC02	Pastva				
	ZC02a	Pastva extenzivní	3,38	ha	8 000,00	27 040,00
					Cena bez DPH	27 040,00
					Cena s DPH	32 718,40

Souhrnný rozpočet: Všechny ceny jsou uvedeny v Kč

Rok	Cena bez DPH	Sazba DPH %	Výše DPH	Cena s DPH
2023	74 360,00	21,00	15 615,60	89 975,60
Celkem	74 360,00		15 615,60	89 975,60

Specifikace díla: [Odkaz na mapové dílo](#)

2023						
Kýchová						
25674	ZC02	Pastva				57 257,20 Kč
	ZC02a	Pastva extenzivní				

Popis opatření:

Výpas pozemků v 1. zóně CHKO Beskydy v lokalitě „Kýchová“ z důvodu zachování biotopu ZCH druhů rostlin (vstavačovitě) stádem ovcí (cca 80 ks) šetrným způsobem p.č. 8711/1,3, 8716, 8717/1, 8732/1,2, 8729, 8723, 8703/1, 8728/1 k.ú. Huslenky (plocha č.1,2,3) na výměře 3,38 ha - 1. etapa. Lokalita bude vypasena rotačním způsobem za použití elektrických ohradníků.

25675	ZC02	Pastva				32 718,40 Kč
	ZC02a	Pastva extenzivní				

Popis opatření:

Výpas otav na pozemcích v 1. zóně CHKO Beskydy v lokalitě „Kýchová“ z důvodu zachování biotopu ZCH druhů rostlin (vstavačovitě) stádem ovcí (cca 80 ks) šetrným způsobem p.č. 8711/1,3, 8716, 8717/1, 8732/1,2, 8729, 8723, 8703/1, 8728/1 k.ú. Huslenky (plocha č.1,2,3) na výměře 3,38 ha - 2. etapa. Lokalita bude vypasena rotačním způsobem za použití elektrických ohradníků s ukomčením do konce měsíce září

73238 [ZC02] Pastva - [ZC02a] Pastva extenzivní

Kýchová

Rok: 2023

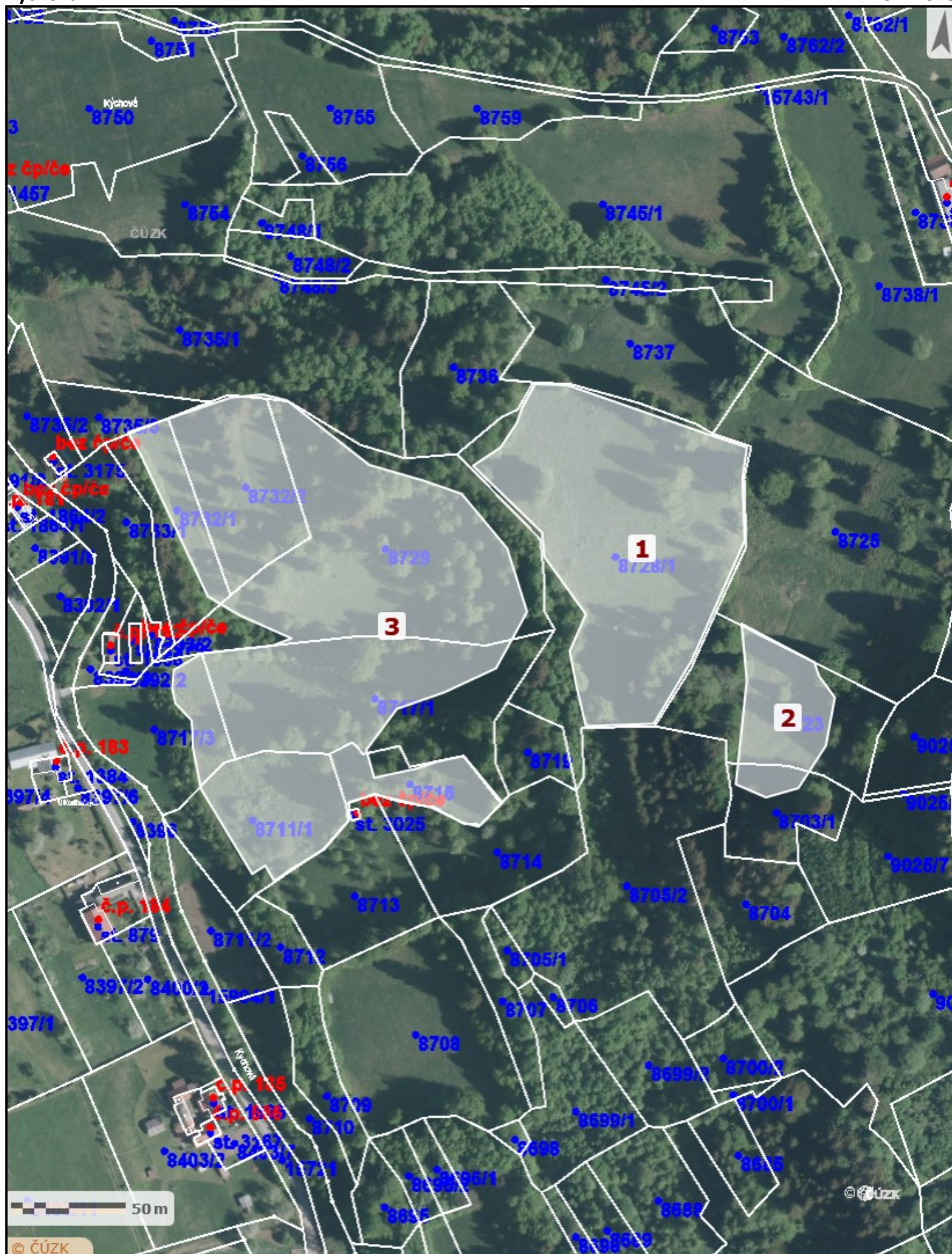

Vydavatel: AOPK ČR, 2023 (Milan Škrott)

73239 [ZC02] Pastva - [ZC02a] Pastva extenzivní

Kýchová

Rok: 2023

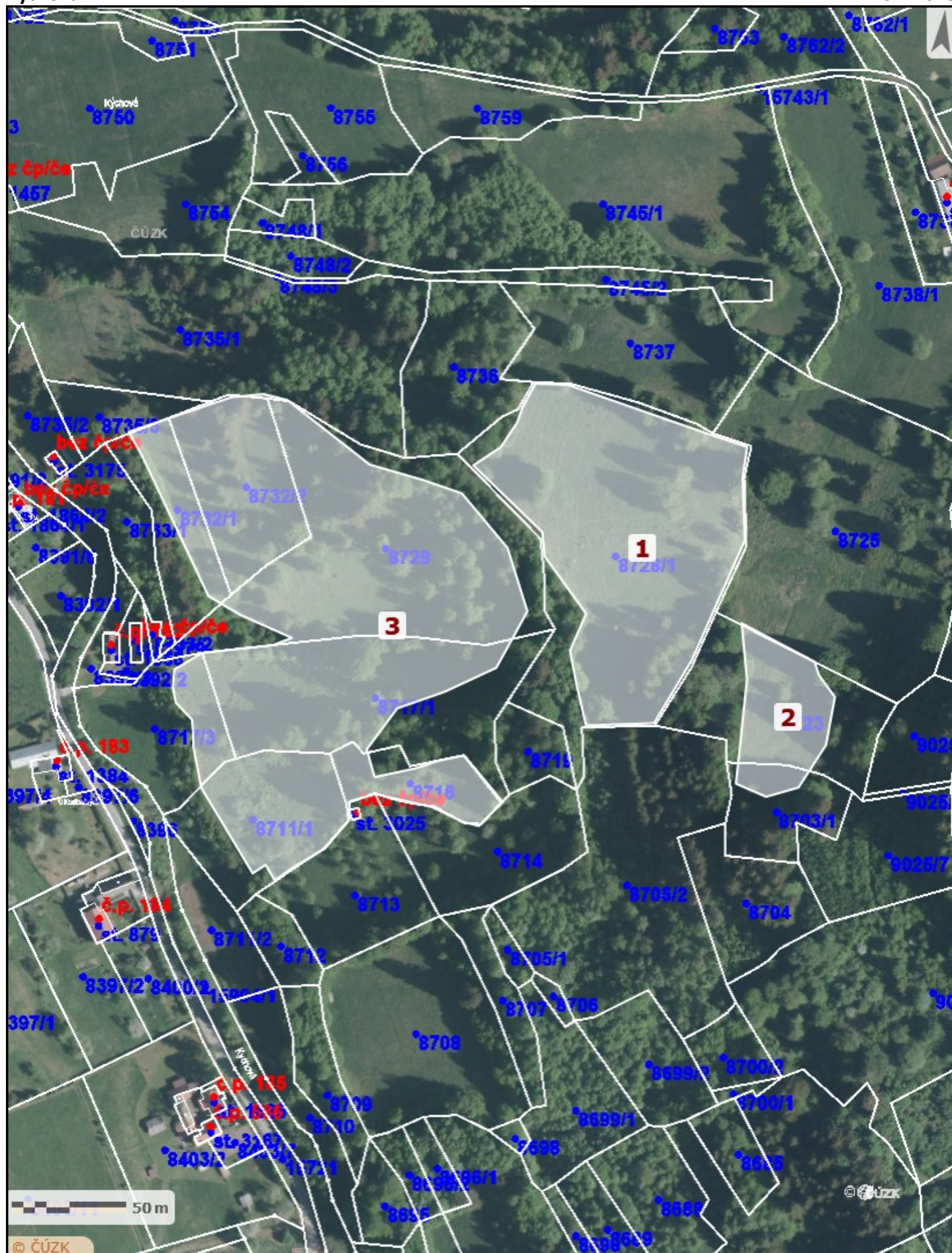

Vydavatel: AOPK ČR, 2023 (Milan Škrott)