

Príloha č. 2 - d. výst k dodatku  
č. 4 ke ŠOD m.č. 2029/2210

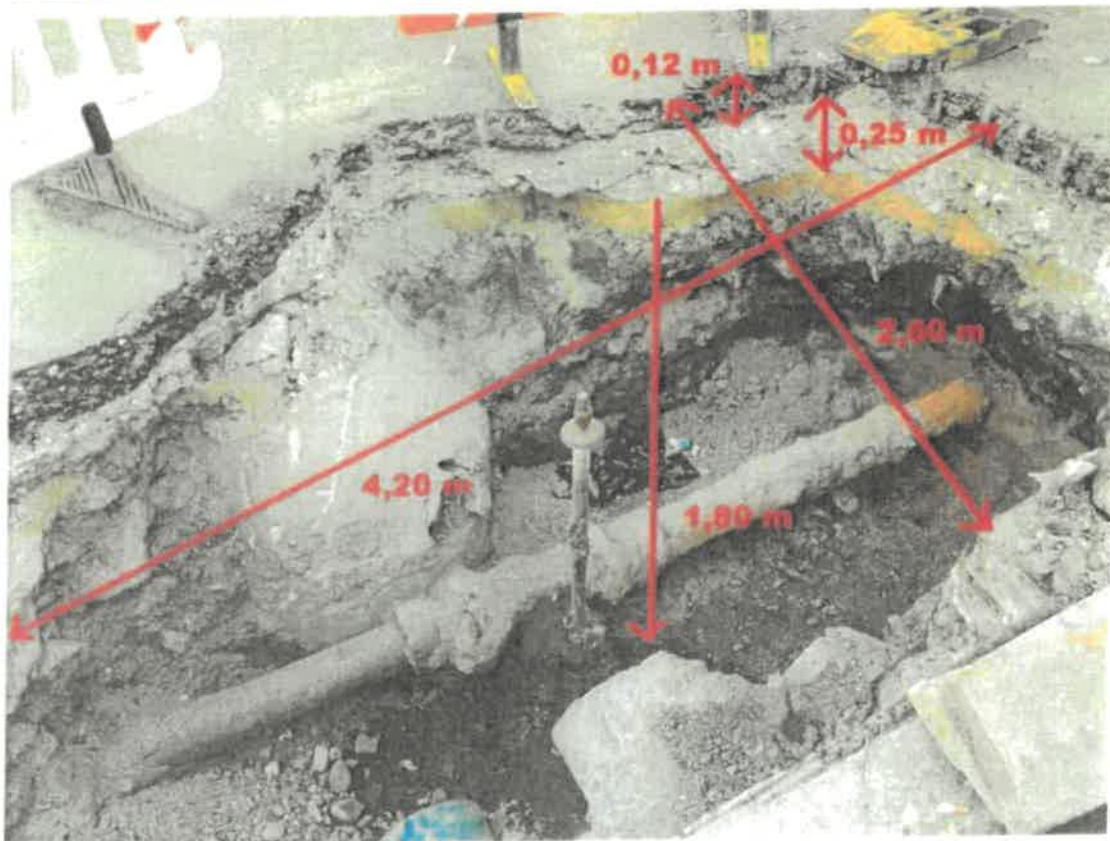

# KLADEČSKÉ SCHÉMA – SKUTEČNÉ PROVEDENÍ

Tramvajová trať Liberec – Jablonec  
SO 350 – přeložka vodovodu

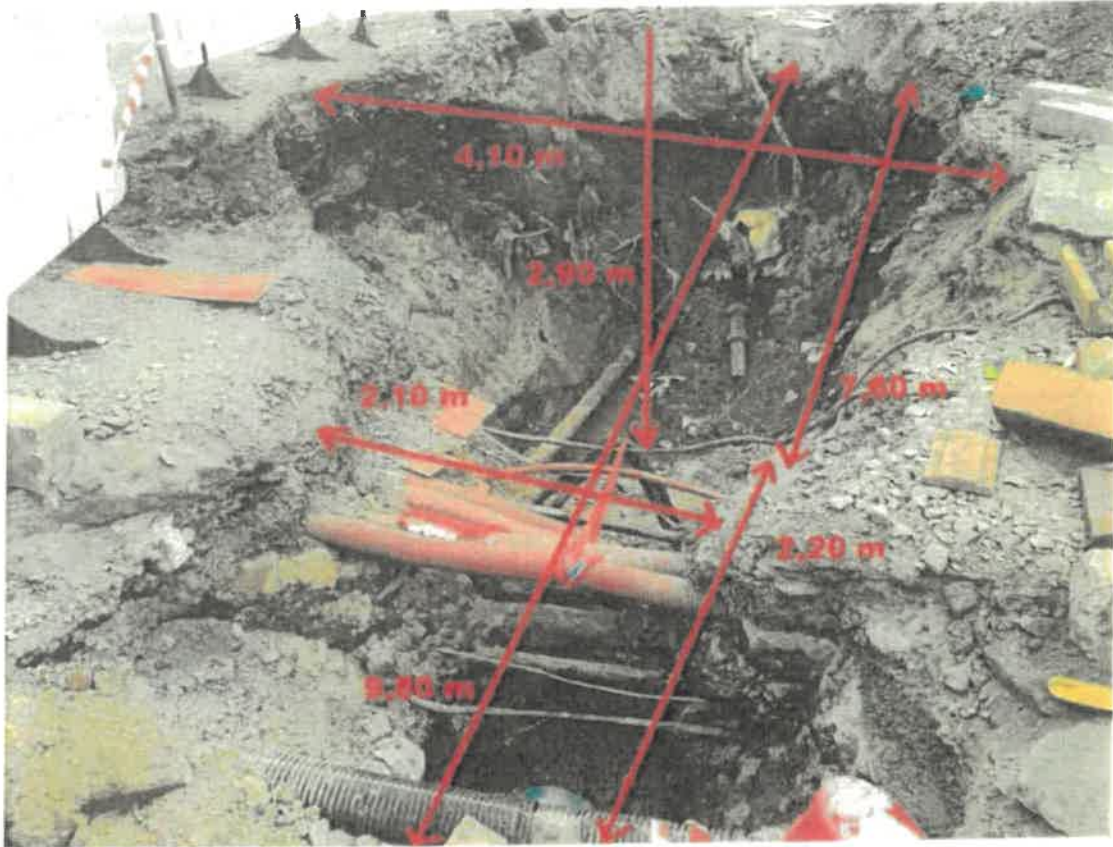
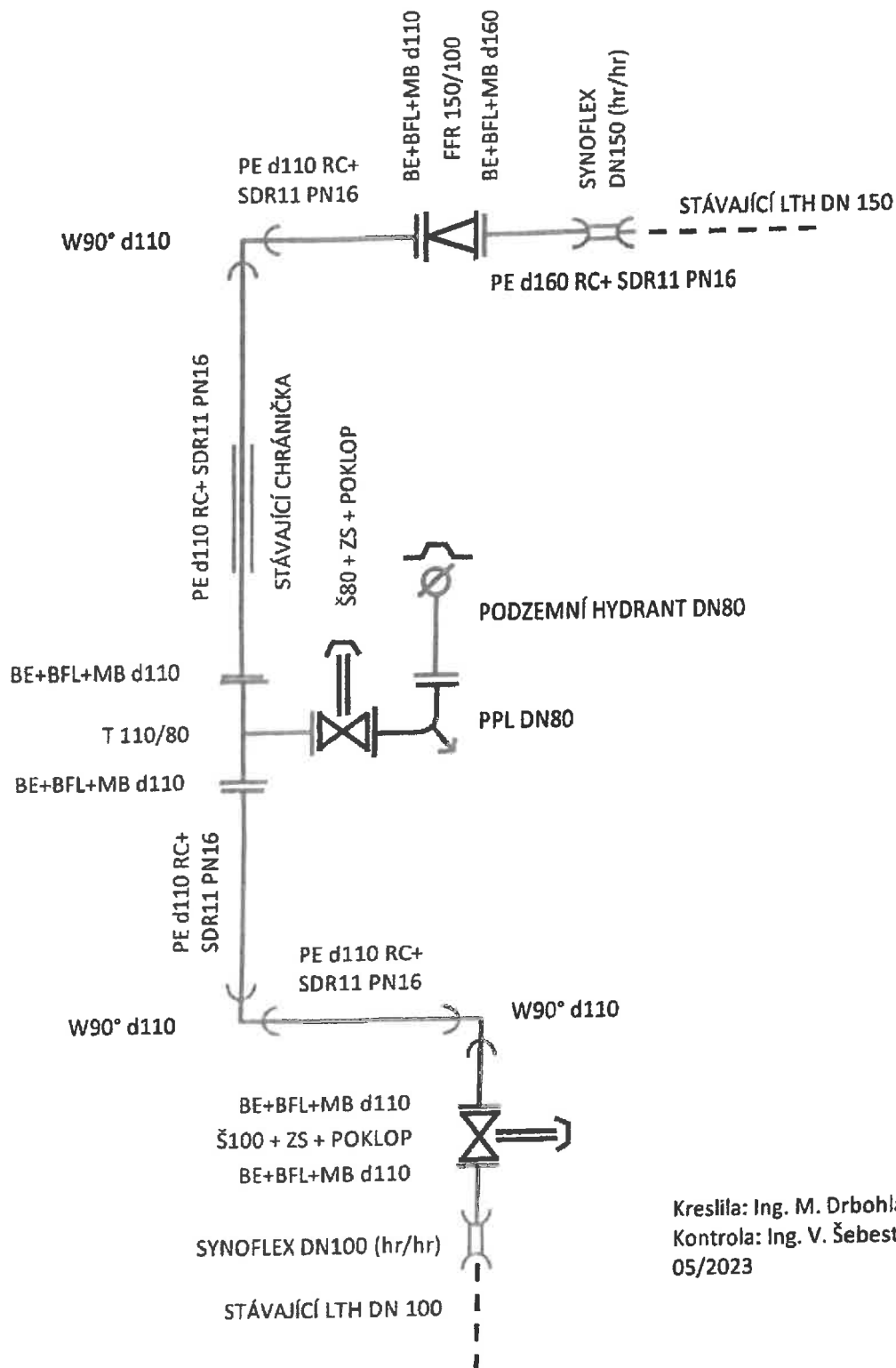

Kreslíla: Ing. M. Drbohlavová  
Kontrola: Ing. V. Šebesta  
05/2023

**ZL 020\_4U: SO 350 - VODOVOD LT 100 V UL. NA VRŠKU**

**Příloha 05**

**Fotodokumentace**



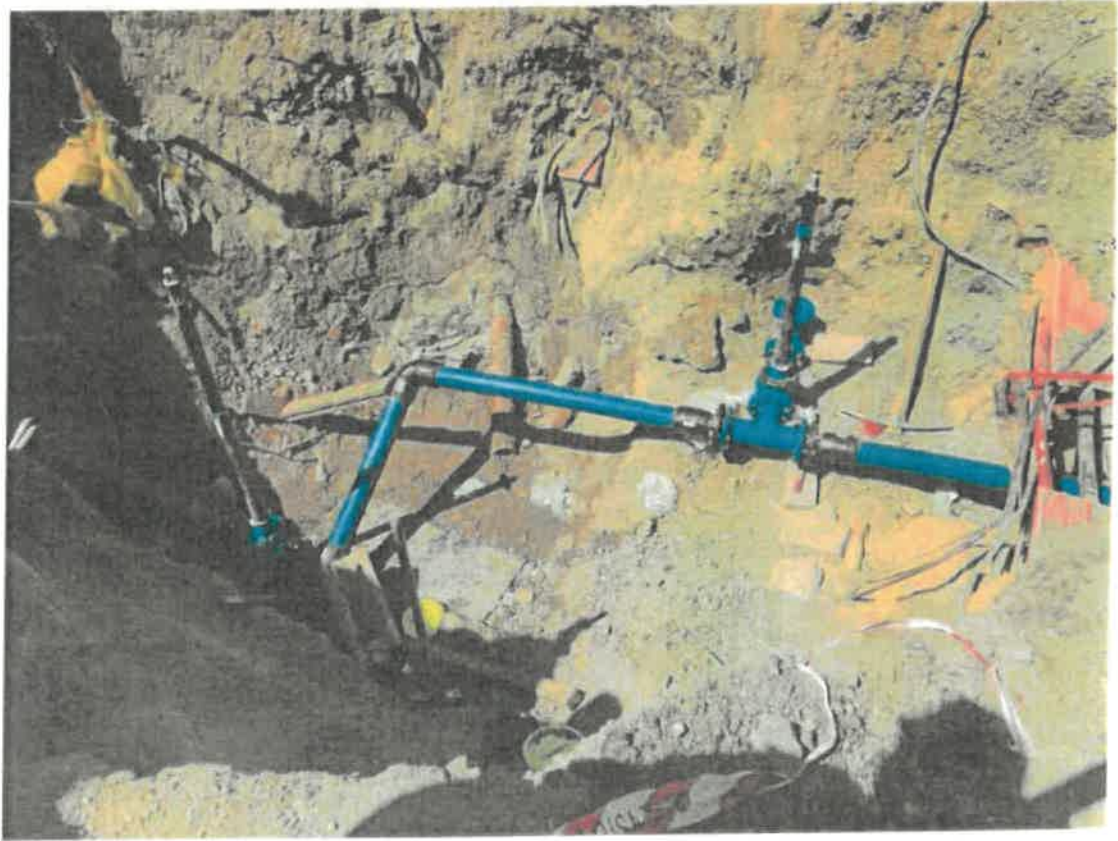
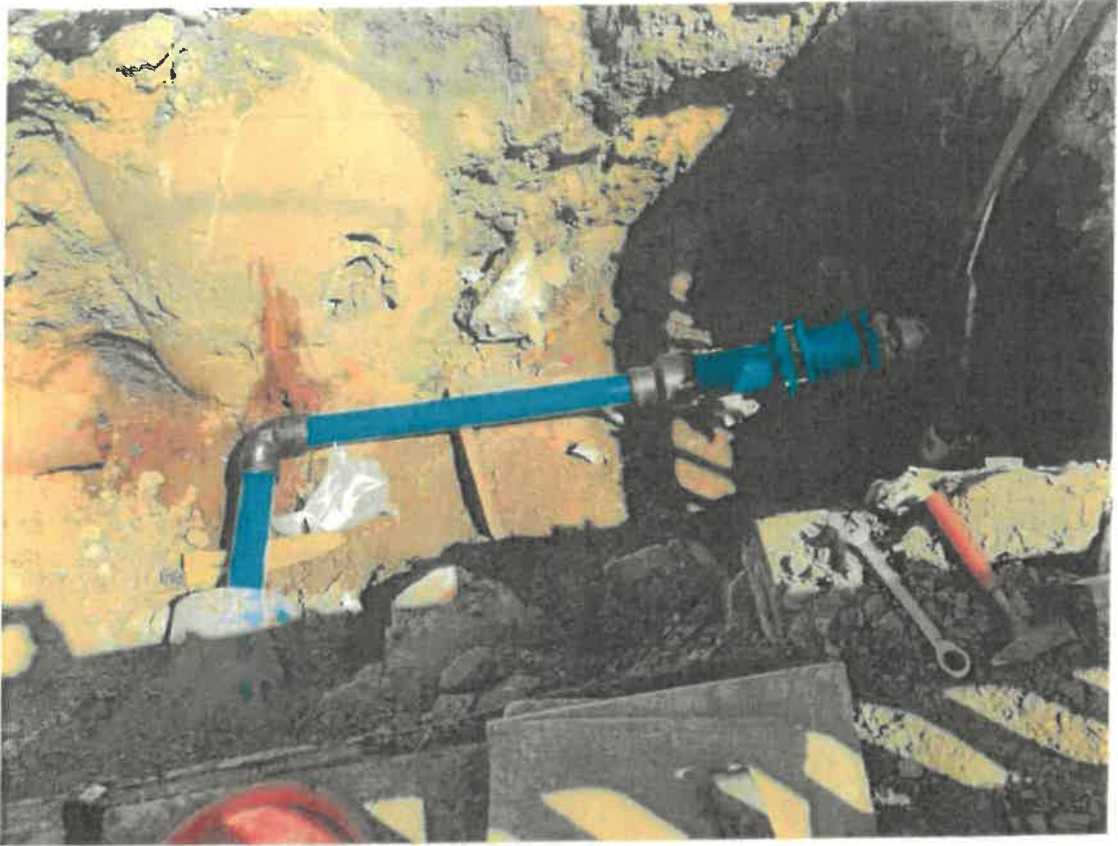

# ZÁPIS Z MÍSTNÍHO ŠETŘENÍ

## SO 350 - VODOVOD LT 100 V UL. NA VRŠKU

Datum: 25.5.2023

Účastníci: Ing. David Sichrovský, Swietelsky Rail CZ s.r.o.  
Adam Kašpar, Severočeská servisní a.s.

Při místním šetření za účasti správce vodovodu SČVK a zhotovitele bylo konstatováno, že stávající vodovod je směrově i výškově v jiné poloze, než bylo předpokládáno při zpracování projektové dokumentace. Dále bylo správcem vodovodu SČVAK upřesněno, že vodovod je v tlakové třídě PN 16, Projektová dokumentace předpokládala tlakovou třídu PN 10.

Vyšší tlaková třída i jiná poloha stávajícího potrubí si vyžaduje změnu materiálu pro stavbu nového vodovodu. Vodovod nelze realizovat za použití materiálu uvedeného v projektové dokumentaci SO 349.

Upravený soupis materiálu a nové kladečské schéma jsou přílohou tohoto zápisu.

Přílohy: Soupis materiálu  
Kladečské Schéma

Za zhotovitele

Ing. David Sichrovský  
Swietelsky Rail CZ s.r.o.



SWIETELSKY Rail CZ s.r.o.  
Svoboda 100, 415 01 Teplice

Za Správce

Ing. Stanislav Říha  
Severočeská servisní a.s.

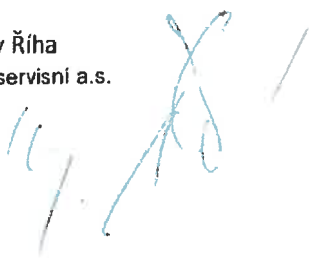

Severočeská servisní a.s.  
Přítkovská 1689/14, Trnovany  
415 01 Teplice  
IČO: 051 75 917 DIČ: CZ 05175917



## SO 350 - VODOVOD LT 100 V UL. NA VRŠKU

### Soupis materiálu

egeplast 9010 - pitná voda - roura PE100 d110x10,0mm SDR11/PN16, tyč 6m	m	12,00
SYNOFLEX - SPOJKA 150 (155-192)	kus	1
SYNOFLEX - SPOJKA 100 (104-132)	kus	1
FRIALEN - BB90, d110, PE100, SDR11, PN16, R = 1,5 x d, oblouk 90° bežešvý, na tupo, dlouhý	kus	0
FRIALEN - MB d110, PE100, SDR11, spojka s lehce vyrazitelným dorazem, elektro	kus	6
FRIALEN - BE d110, PE100, SDR11, PN16, lemový nákrůžek, na tupo, dlouhý	kus	5
FRIALEN - BFL d110 / DN100 PN16, PP příruba s ocel.výztuhou, na tupo (8xM16), vrtání PN10/PN16	kus	5
FRIALEN - BE d160, PE100, SDR11, PN16, spojka s lehce vyrazitelným, elektro	kus	1
FRIALEN - BE d160, PE100, SDR11, PN16, lemový nákrůžek, na tupo, dlouhý	kus	1
FRIALEN - BFL d110 / DN100 PN16, PP příruba s ocel.výztuhou, na tupo (8xM20), vrtání PN10/PN16	kus	1
FRIALEN - W90 d160 SDR11, koleno 90°, elektro	kus	3
tvárovka přírubová litinová s přírubovou odbočkou, práškový epoxid tl 250µm T-kus DN 100/80	kus	1
přechod přírubový litinový PN10/16 FFR-kus dl. 200mm DN 150/100	kus	1
HYDRANT DUO PODZEMNÍ 80/1,5 m	kus	1
KOLENO PATNÍ PŘÍRUBOVÉ DLOUHÉ 80	kus	1
Poklop uliční samonivelační hydrantový s logem HAWLE hydrant	kus	1
ŠOUPĚ E2 PŘÍRUBOVÉ KRÁTKÉ 80	kus	1
ŠOUPĚ E2 PŘÍRUBOVÉ KRÁTKÉ 100	kus	1
SOUPRAVA ZEMNÍ E2/E3-1,5 m 50-100 (1,5m)	kus	2
POKLOP ULIČNÍ ŠOUP. KASÍ LOGO HAWLE HAWLE VODA	kus	2
Uzavírací manžeta chráničky potrubí DN 100 x 300	kus	2
objímka kluzná typ F segment v 41mm	kus	12

Tramvajová trať Liberec – Jablonec  
SO 350 – přeložka vodovodu

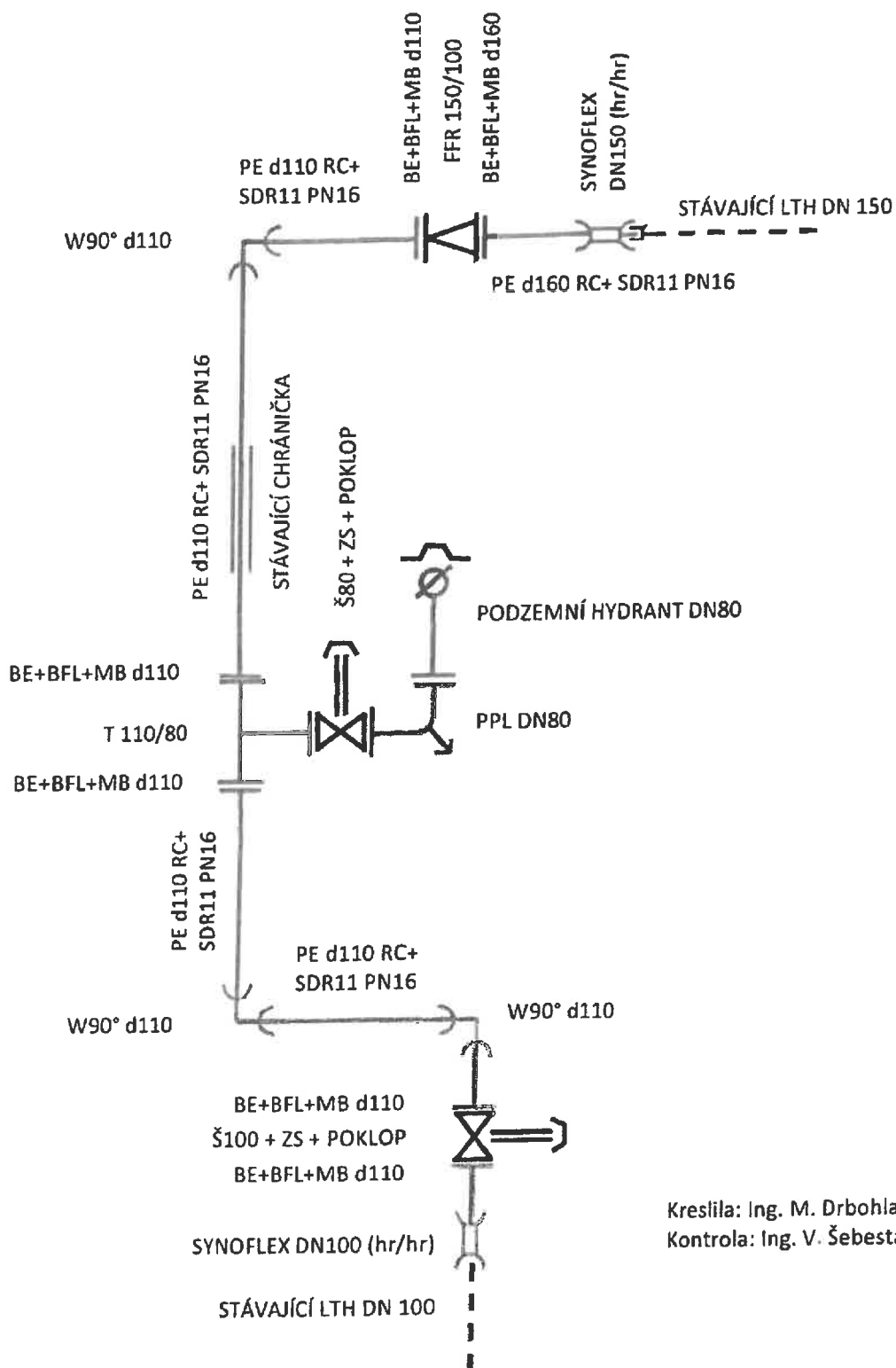

Kreslíla: Ing. M. Drbohlavová  
Kontrola: Ing. V. Šebesta



## REKONSTRUKCE ČTYŘ ÚSEKŮ TT LIBEREC - JABLONEC N.N.

Úsek: **ÚSEK: U NISY – KŘÍŽOVATKA BUDOVATELŮ-POŠTOVNÍ**

Registrační číslo projektu: **CZ.04.1.40/0.0/0.0/18\_063/0000418**

Smlouva o dílo – č.objednatele: **20292210**

Smlouva o dílo – č.zhotovitele: **S23-013-0002**

Změnový list číslo: **ZL021\_U4**

Datum vydání ZL : **12.6.2023**

Název části stavby dotčené změnou: **SO 352 - VODOVOD LT 250 V UL. U NISY**

(Včetně čísla SO, či PS)

### Zdůvodnění změny:

- Při místním šetření za účasti správce vodovodu bylo zjištěno, že stávající vodovody DN 100 i DN 250 jsou položeny směrově i výškově v jiné poloze, než bylo předpokládáno při zpracovávání projektové dokumentace. Vzhledem k jiné poloze a odlišnému než předpokládanému technickému stavu stávajících vodovodů nebylo možné provést kompletní výměnu během jednodenní uzávěry vody, práce by vyžadovaly minimálně třídní odstávku. Takto dlouhá uzávěra byla však pro správce vodovodu nepřijatelná, proto bylo rozhodnuto o provedení dodatečných úprav vodovodního řadu, které zajistí zásobování místa vodou jinou cestou a umožní trvalé vyloučení předmětné části vodovodu.
- Dále bylo správcem vodovodu upřesněno, že pro vodovod je nutné použít materiály pro tlakovou třídu PN 16, projektová dokumentace však předpokládala tlakovou třídu PN 10

### Popis změny:

- Jiná poloha stávajícího potrubí a jeho technický stav, změna tlakové třídy a další vynucené nepředpokládané úpravy si vyžádaly komplexní změnu materiálu pro stavbu nového vodovodu a úpravy jeho provedení.

### Změna času plnění:

- Změna nebude mít vliv na termín dokončení SO ani celé stavby.

### Zařazení a odůvodnění změny dle § 222 ZZVZ:

- Odstavec (5) – dodatečné stavební práce jsou nezbytné pro realizaci stavby a nelze provést změnu v osobě zhotovitele (technickou návaznost může zajistit pouze stávající zhotovitel, změna zhotovitele by pro objednatele znamenala zásadní obtíže).

### Přílohy změnového listu:

1. Ocenění dodatečných prací formou položkového výkazu výměr
2. Kladečské schéma
3. Fotodokumentace
4. Zápis z místního šetření



**Vyjádření zástupce zhotovitele, Sdružení „Společnost SWIETELSKY 4. část“:**

S realizací změn uvedených výše souhlasím.

Datum: \_\_\_\_\_

Jméno: \_\_\_\_\_

Podpis: \_\_\_\_\_

**Vyjádření zástupce objednatele - Dopravní podnik měst Liberce a Jablonce n.N., a.s.:**

S realizací změny souhlasím a prohlašuji, že zůstává zachován charakter a účel díla definovaný v projektové dokumentaci a smluvních dokumentech.

Datum: 9/6-23 \_\_\_\_\_

Jméno: \_\_\_\_\_

Podpis: \_\_\_\_\_

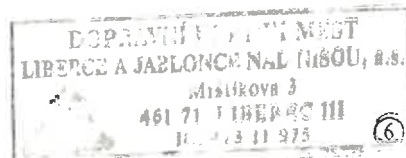

**Vyjádření technického dozoru objednatele:**

S realizací změny souhlasím a prohlašuji, že zůstává zachován charakter a účel díla definovaný v projektové dokumentaci a smluvních dokumentech.

Datum: \_\_\_\_\_

Jméno: \_\_\_\_\_

Podpis: \_\_\_\_\_

**Vyjádření zástupce projektanta vykonávajícího autorský dozor - Valbek, s. r.o.:**

S realizací změny souhlasím a prohlašuji, že zůstává zachován charakter a účel díla definovaný v projektové dokumentaci a smluvních dokumentech.

Datum: \_\_\_\_\_

Jméno: \_\_\_\_\_

Podpis: \_\_\_\_\_

**Vyjádření zástupce dotačního administrátora projektu - EUMONIA, spol. s r.o.**

Změna je vypracována tak, aby neměla vliv na výši dotace v procentech ze způsobilých výdajů.

Datum: \_\_\_\_\_

Jméno: \_\_\_\_\_

Podpis: \_\_\_\_\_

# ZL 021\_4U: SO 352 - VODOVOD LT 250 V UL. U NISY

Název ÚSEK U Nisy - křižovatka Budovatelů x Poštovní  
 Zhotovitel Stavební společnost SWIETELSKÝ A.Č. s.r.o.  
 Datum:

úplný odpočet  
 částečný odpočet

nová položka  
 částečný připočet

č. pol.	Popis položky	PŮVODNÍ VÝKAZ (Sdílí)				ODPOČTOVÝ ROZPOČET				PŘIPOČTOVÝ ROZPOČET				VÝSLEDNÝ ROZPOČET				PŮVOD CENY
		Jednotka	Počet jednotek	Jednotková cena	Celková cena	Jednotka	Počet jednotek	Jednotková cena	Celková cena	Jednotka	Počet jednotek	Jednotková cena	Celková cena	Jednotka	Počet jednotek	Jednotková cena	Celková cena	
1	POPULATKY ZA BHLADU ZEMNĚS	M3		6 776,9500					M3			32 410,2200				39 259,2700		
2	POPULATKY ZA NAHRADNÍ ZASOBOVÁNÍ VODOU PROVIZORNÍ POTRUBÍ DN 80 DN 34 M - KOMPLETNÍ PŘEVĚZENÍ Z TOHO 15 M ULČENO DO VOZOVKY, VYBOURÁNÍ VOZOVKY DO HL. 0,3 M VČ LIKVIDACE ODPADU	KPL		13 800,0000			-13 800,0000		KPL							0,0000		
3	ULOVZENÍ SPÁRKY DO N. SYFOJA NA SKLĚBNÝ BEZ ZHOTOVENÍ	M3		1 950,1200					M3			9 347,2000				11 297,3200		
6	ZASTYPAJÍCÍ RYH ZEMNĚS SE ŽUTĚNÍM	M3		24 177,8500			-17 873,0000		M3							8 594,7700		
10	POTRUBÍ Z TRUB LITINOVÝCH TLAKOVÝCH HRDLKOVÝCH DN DO 150MM TVAROVKY	KS		2 433,3800			-2 433,3800		KS							0,0000		
11	POTRUBÍ Z TRUB LITINOVÝCH TLAKOVÝCH HRDLKOVÝCH DN DO 250MM	M		72 354,0700			-72 354,0700		M							0,0000		
12	POTRUBÍ Z TRUB LITINOVÝCH TLAKOVÝCH HRDLKOVÝCH DN DO 250MM - TVAROVKY	KS		3 564,2400			-3 564,2400		KS							0,0000		
13	POTRUBÍ Z TRUB LITINOVÝCH TLAKOVÝCH PŘÍRUBOVÝCH DN DO 100MM	M		5 674,5200			-5 674,5200		M							0,0000		
14	POTRUBÍ Z TRUB LITINOVÝCH TLAKOVÝCH PŘÍRUBOVÝCH DN DO 250MM TVAROVKY	KS		7 855,4700			-7 855,4700		KS							0,0000		
15	POTRUBÍ Z TRUB PLASTOVÝCH TLAKOVÝCH SVAROVANÝCH DN DO 150MM	M		1 577,0100			-1 577,0100		M							0,0000		
16	POTRUBÍ Z TRUB PLASTOVÝCH TLAKOVÝCH SVAROVANÝCH DN DO ZEMNĚ	M		15 856,3600			-15 856,3600		M							0,0000		
19	ŠOUPÁTKA DN DO 100MM	KUS		7 512,1700			-7 512,1700		KUS							0,0000		
20	ŠOUPÁTKA DN DO 150MM	KUS		11 409,6100			-11 409,6100		KUS							0,0000		
21	ŠOUPÁTKA DN DO 250MM	KUS		50 783,9400			-50 783,9400		KUS							0,0000		
22	ZEMNÍ SOUPRAVY DN DO 100MM S POKLOPEM	KUS		1 652,8900			-1 652,8900		KUS							0,0000		
23	ZEMNÍ SOUPRAVY DN DO 150MM S POKLOPEM	KUS		1 652,8900			-1 652,8900		KUS							0,0000		
24	ZEMNÍ SOUPRAVY DN DO 250MM S POKLOPEM	KUS		3 385,6000			-3 385,6000		KUS							0,0000		
27	VÝVEZ VÝSEK ÚTES NA POTRUBÍ DN DO 100MM	KUS		2 097,6000					KUS			8 390,4000				10 428,0000		
28	VÝVEZ VÝSEK ÚTES NA POTRUBÍ DN DO 150MM	KUS		2 322,6100					KUS			4 646,2700				6 967,5000		
29	VÝVEZ VÝSEK ÚTES NA POTRUBÍ DN DO 300MM	KUS		5 500,4000					KUS			5 500,4000				11 012,2600		
36	ZASTYPAJÍCÍ RYH Z NAKUPOVANÝCH MATERIÁLŮ	M3							M3			118 476,21				118 476,21	SO 107.1.1	
38	řepelast 9010 - píská voda - roura PE100 d250x16,5mm SDR11/PN16, 1,6č 6m	M							M			39 916,9500				39 916,95		
40	FRIALEN - BE d250, PE100, SDR11, PN16, lemový nářezák, na tupo, dlouhý	M							M			8 428,35				8 428,35		
41	FRIALEN - BFL d250 / DN250 PN16, PP přírubá s ocel. výztuhou, na tupo (12xM20), vršák PN10	KUS							KUS			9 067,65				9 067,65		
42	FRIALEN - UB d250, PE100, SDR11, spojka bez dorazu, elektro	KUS							KUS			28 646,80				28 646,80		
43	FRIALEN - W80 d250, PE100, SDR11, točeno 90°, elektro	KUS							KUS			21 156,55				21 156,55		
44	tvorivá přírubová ličnová s přírubovou odbočkovací praškovou epoxid II 250um 1- kus DN 250/250 PN16	KUS							KUS			22 643,50				22 643,50		
45	SYNOFLEX - SPOJKA 250 (285-310)	KUS							KUS			47 285,70				47 285,70		
46	SYNOFLEX - S PŘÍRUBOU PN16 250 (285-310) PN16	KUS							KUS			28 300,35				28 300,35		
47	SYNOFLEX - S PŘÍRUBOU PN16 300 PN16	KUS							KUS			39 780,00				39 780,00		
48	SOUPĚ EZ PŘÍRUBOVÉ KRÁTKÉ PN16 250 PN16	KUS							KUS			197 685,00				197 685,00		
49	SOUPRAVA ZEMNÍ EZ/EP-1,5 m 250 (1,5m)	KUS							KUS			9 466,81				9 466,81		
50	POKLOP ULIČNÍ ŠOUP. KÁSI LOGO HAWLE HAWLE VODA	KUS							KUS			4 267,65				4 267,65		
51	přechod přírubový praškový epoxid II 250um PFR-kus filcový DN 250/150 montážní materiál	KPL							KPL			17 710,00				17 710,00		
52	Čerpaní vody na dopravní výšku do 10 m průměrný přítk do 500 l/min	KPL							KPL			57 600,00				57 600,00		
53	Ořezání stoupačky - promítnutí signalizačního vozíku	KPL							KPL			994,80				994,80		
54	Manipulační poplatek SVK (uzavření, odsklení, citivý)	KPL							KPL			4 025,00				4 025,00		
55		KPL							KPL			11 900,00				11 900,00		



# KLADĚČSKÉ SCHÉMA – SKUTEČNÉ PROVEDENÍ

Tramvajová trať Liberec – Jablonec  
SO 352 – přeložka vodovodu

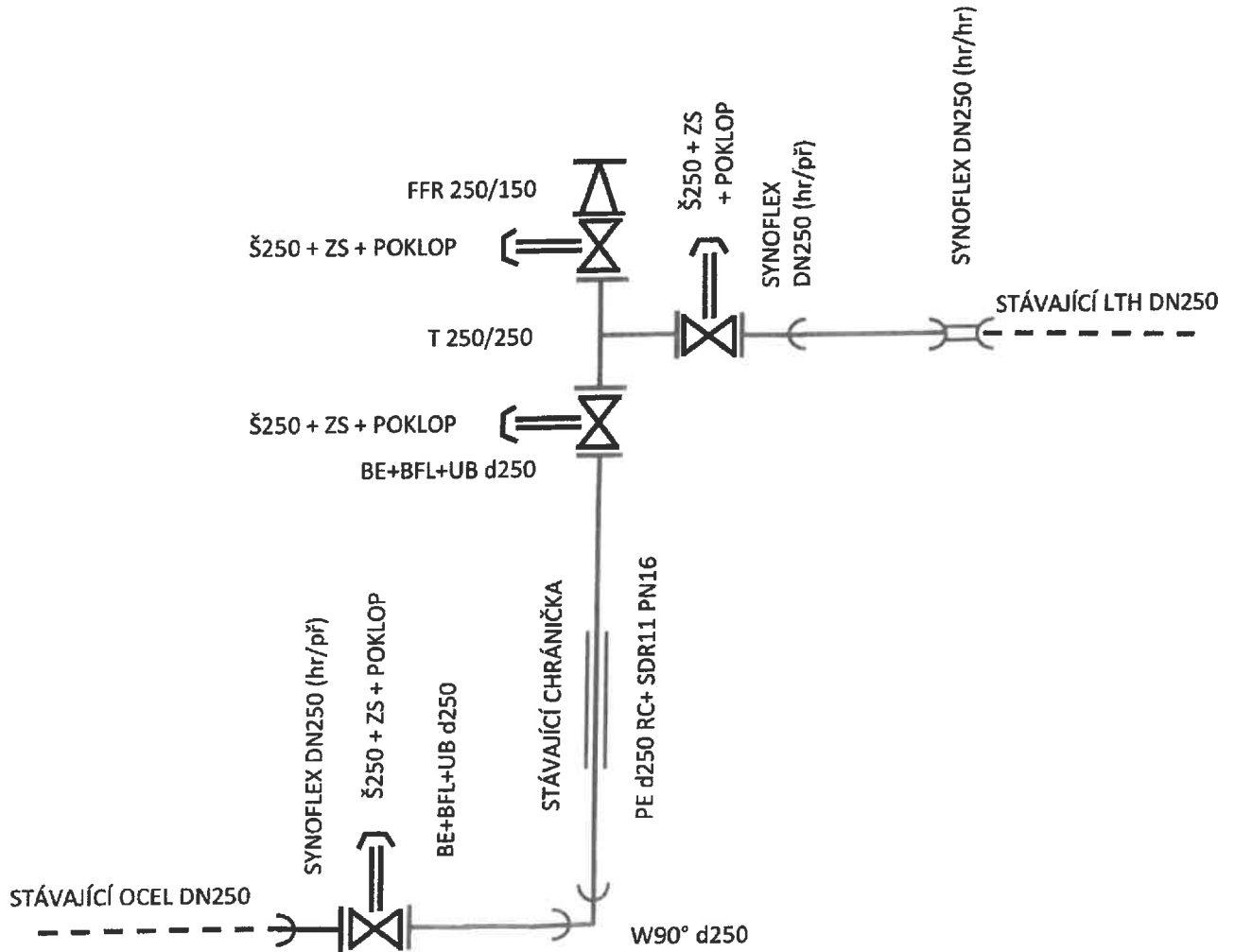

Kreslila:

Kontrola: .....

06/2023

ZL 021 SO 352 - VODOVOD LT 250 V UL. U NISY

Příloha 3

Fotodokumentace



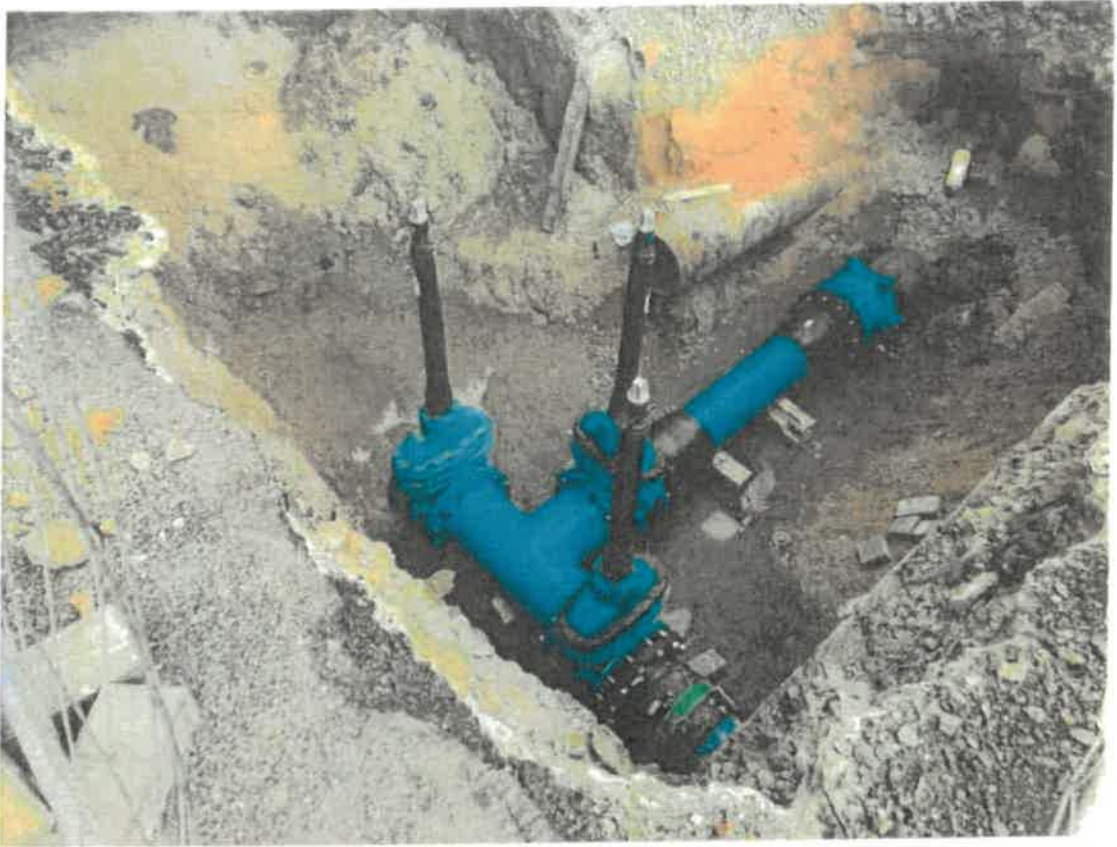

# ZÁPIS Z MÍSTNÍHO ŠETŘENÍ

## 352 - VODOVOD LT 250 V UL. U NISY

Datum: 1.6.2023

Účastníci: Ing. David Sichrovský, Swietelsky Rail CZ s.r.o.  
Ing. Michal Jedlička, Severočeská servisní a.s.

Při místním šetření za účasti provozovatele vodovodu SČS a.s. a zhotovitele bylo konstatováno, že stávající vodovody DN 100 i DN 250 jsou směrově i výškově v jiné poloze, než bylo předpokládáno při zpracovávání projektové dokumentace. Bylo konstatováno, že vzhledem k jiné poloze i technickému stavu stávajících vodovodů není reálné provést kompletní výměnu během jednodenní uzávěry vody. Práce budou vyžadovat minimálně tří denní odstávku. Takto dlouhá uzávěra je pro SČS a.s. nepřijatelná. Proto bylo rozhodnuto o provedení dalších úprav vodovodního řadu, které umožní zásobování vodou jinou cestou a umožní trvalé vyloučení předmětné části vodovodu. Tyto práce provede Severočeská servisní a.s.

Dále bylo provozovatelem vodovodu SČS a.s. upřesněno, že pro vodovod je nutné použít materiály pro tlakovou třídu PN 16, projektová dokumentace předpokládala tlakovou třídu PN 10.

Jiná poloha stávajícího potrubí, změna tlakové třídy a vyvolané další úpravy vyžadují změnu a navýšení materiálu pro stavbu nového vodovodu. Vodovod nelze realizovat za použití materiálu uvedeného v projektové dokumentaci SO 352.

Upravený soupis materiálu a nové kladečské schéma jsou přílohou tohoto zápisu.

Přílohy: Soupis materiálu  
Kladečské schéma

Za zhotovitele

Ing. David Sichrovský  
Swietelsky Rail CZ s.r.o.

SWIETELSKY Rail CZ s.r.o.

Za SČS a.s.

Ing. Michal Jedlička  
Severočeská servisní a.s.

**Severočeská servisní a.s.**  
Přítkovská 1689/14, Trnovany  
415 01 Teplice  
IČO: 051 75 917 DIČ: CZ 05175917



# SO 352 - VODOVOD LT 250 V UL. U NISY

## Soupis materiálu

egeplast 9010 - pitná voda - roura PE100 d250x16,6mm SDR11/PN16, tyč 6m	m	19,00
FRIALEN - BE d250, PE100, SDR11, PN16, lemový nákrůžek, na tupo, dlouhý	kus	3
FRIALEN - BFL d250 / DN250 PN16, PP příruba s ocel.výztuhou, na tupo (12xM20), vrtání PN10	kus	3
FRIALEN - UB d250, PE100, SDR11, spojka bez dorazu, elektro	kus	6
FRIALEN - W90 d250, PE100, SDR11, koleno 90°, elektro	kus	1
tvarovka přírubová litinová s přírubovou odbočkou,práškový epoxid tl 250µm T-kus DN 250/250 PN16	kus	1
SYNOFLEX - SPOJKA 250 (265-310)	kus	1
SYNOFLEX - S PŘÍRUBOU PN16 250 (265-310) PN16	kus	1
SYNOFLEX - S PŘÍRUBOU PN16 300 PN16	kus	1
ŠOUPĚ E2 PŘÍRUBOVÉ KRÁTKÉ PN16 250 PN16	kus	3
SOUPRAVA ZEMNÍ E2/E3-1,5 m 250 (1,5m)	kus	3
POKLOP ULIČNÍ ŠOUP. KASI LOGO HAWLE HAWLE VODA	kus	3
přechod přírubový,práškový epoxid tl 250µm FFR-kus litinový DN 250/150	kus	1
AVK tvarovka litinová FFR přírubová redukce DN 150/100	kus	1
AVK tvarovka litinová FFR přírubová redukce DN 250/150	kus	1
AVK tvarovka litinová FF tvarovka přímá DN 100/500	kus	1
AVK tvarovka litinová odbočka přírubová DN 100/100	kus	3
Uliční poklop litinový AVK Klasik šoupátkový 7.2.4	kus	4
AVK podkladová deska ventilková, šoupatová 7.2.10	kus	4
AVK zemní teleskopická souprava 7.5, pro šoupě DN 250-300, rozsah 1,05-1,75m	kus	1
AVK zemní teleskopická souprava 7.5, pro šoupě DN 100-150, rozsah 1,05-1,75m	kus	3
AVK šoupátko 3.1, DN 250, stavební délka F4 PN 16	kus	1
AVK šoupátko 3.1, DN 100, stavební délka F4 PN 10/16	kus	3
GF lemový nákrůžek /SDR 11/ d 110	kus	2
GF oblouk 30° /SDR11/ d 110 PE 100 RC	kus	1
GF otočná příruba d 110 PP/Steel	kus	2
GF elektrokoleno 45° d 110	kus	2
GF elektrospojka PE 100/SD R11 d 110	kus	1
SYNOFLEX s přírubou 100 (103-132)	kus	5
SYNOFLEX spojka 100 (103-132)	kus	1
SYNOFLEX s přírubou 250 (265-310)	kus	1
AVK tvarovka litinová, Q, koleno přírubové 90° DN 100	kus	2
AVK tvarovka litinová, FFR, přírubová redukce DN 100/80	kus	1
AVK tvarovka litinová, N, přírubové patkové koleno, DN 80	kus	1
AVK hydrant nadzemní Premium 12.6.1, jednoduše jištěný, pevný DN 80, 1250 mm	kus	1



## KLADÉČSKÉ SCHÉMA

Tramvajová trať Liberec – Jablonec  
SO 352 – přeložka vodovodu

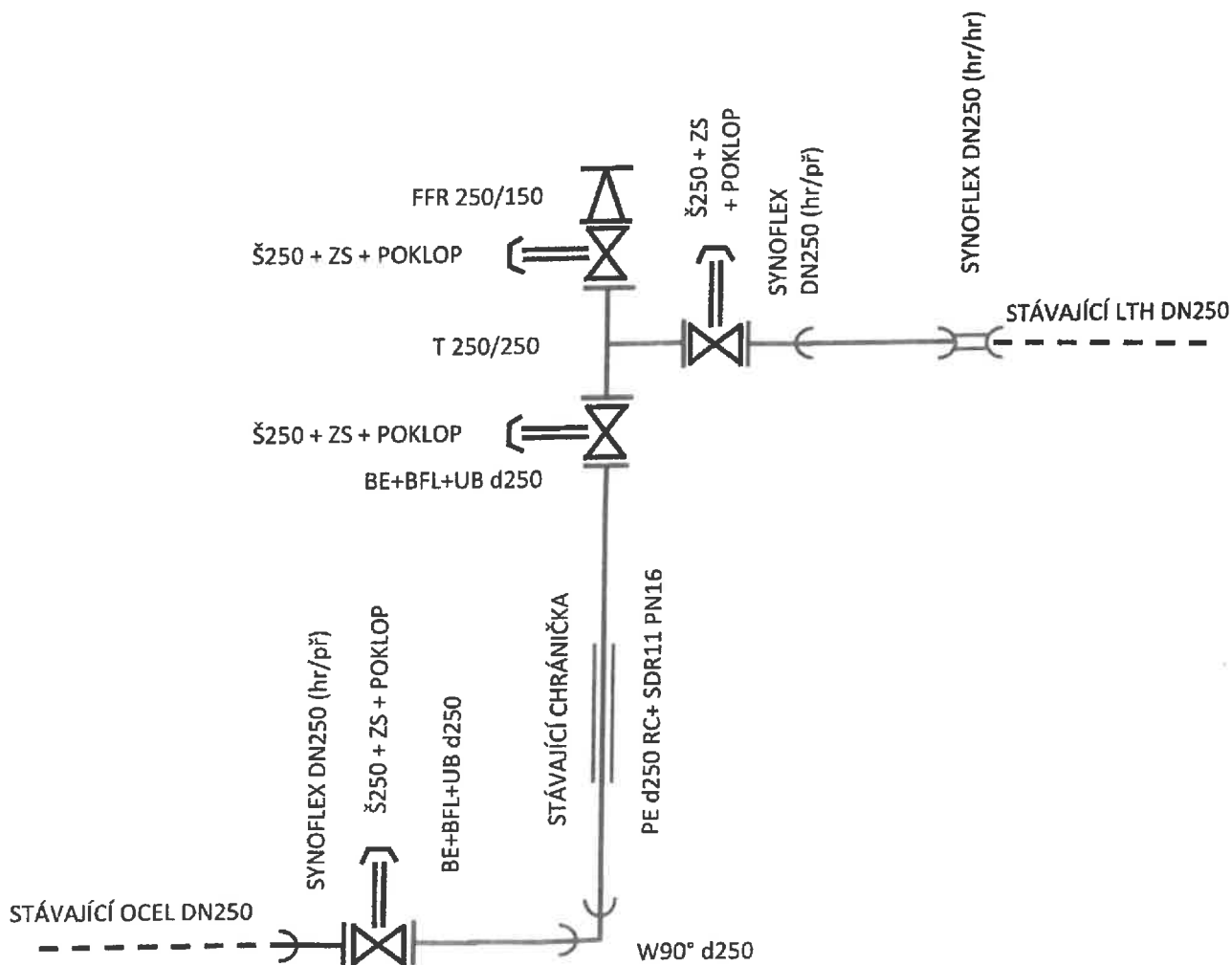

Kreslíla: Ing. M. Drbohlavová  
Kontrola: Ing. V. Šebesta



## REKONSTRUKCE ČTYŘ ÚSEKŮ TT LIBEREC - JABLONEC N.N.

Úsek: **ÚSEK: U NISY – KŘIŽOVATKA BUDOVATELŮ-POŠTOVNÍ**

Registrační číslo projektu: **CZ.04.1.40/0.0/0.0/18\_063/0000418**

Smlouva o dílo – č.objednatele: **20292210**

Smlouva o dílo – č.zhotovitele: **S23-013-0002**

Změnový list číslo: **ZL022\_U4**

Datum vydání ZL : **05.06.2023**

Název části stavby dotčené změnou: **SO 604.2 - REKONSTRUKCE TT V ÚSEKU U NISY - POŠTOVNÍ  
- NOVÉ KCE**

(Včetně čísla SO, či PS)

### Zdůvodnění změny:

- Při demontáži stávajících obrubníků, bylo zjištěno, že celkový rozsah poškození vyzískaných obrubníků je větší, než předpokládala projektová dokumentace, k opětovnému použití jich je tedy způsobilý menší než předpokládaný počet.

### Popis změny:

- Byl použit větší počet nových obrubníků a adekvátně snížen počet vyzískaných obrubníků pro znovuvyužití. Řešeno v rámci RDS

### Změna času plnění:

- Změna nebude mít vliv na termín dokončení stavby

### Zařazení a odůvodnění změny dle § 222 ZZVZ:

- Odstavec (4)

### Přílohy změnového listu:

1. Ocenění dodatečných prací formou položkového výkazu výměr

**Vyjádření zástupce zhotovitele, Sdružení „Společnost SWIETELSKY 4. část“:**

S realizací změn uvedených výše souhlasím.

Datum: \_\_\_\_\_

Jméno: \_\_\_\_\_

Podpis: \_\_\_\_\_

**Vyjádření zástupce objednatele - Dopravní podnik měst Liberce a Jablonce n.N., a.s.:**

S realizací změny souhlasím a prohlašuji, že zůstává zachován charakter a účel díla definovaný v projektové dokumentaci a smluvních dokumentech.

Datum: \_\_\_\_\_ 9/16-23

Jméno: \_\_\_\_\_

Podpis: \_\_\_\_\_

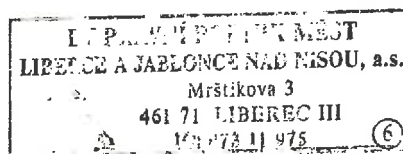

**Vyjádření technického dozoru objednatele:**

S realizací změny souhlasím a prohlašuji, že zůstává zachován charakter a účel díla definovaný v projektové dokumentaci a smluvních dokumentech.

Datum: \_\_\_\_\_

Jméno: \_\_\_\_\_

Podpis: \_\_\_\_\_

**Vyjádření zástupce projektanta vykonávajícího autorský dozor - Valbek, s. r.o.:**

S realizací změny souhlasím a prohlašuji, že zůstává zachován charakter a účel díla definovaný v projektové dokumentaci a smluvních dokumentech.

Datum: \_\_\_\_\_

Jméno: \_\_\_\_\_

Podpis: \_\_\_\_\_

**Vyjádření zástupce dotačního administrátora projektu - EUMONIA, spol. s r.o.**

Změna je vypracována tak, aby neměla vliv na výši dotace v procentech ze způsobilých výdajů.

Datum: \_\_\_\_\_

Jméno: \_\_\_\_\_

Podpis: \_\_\_\_\_

# ZL 022\_4U: SO 604.2 - REKONSTRUKCE TT V ÚSEKU U NISY - PO

úplný odpočet  
částečný odpočet

nová položka  
částečný připocet

Název stavby: 20063\_4U - REKONSTRUKCE ČTYR ÚBEKŮ TT LIBEREC - JABLONEC N.A.  
Úsek U Nisy - Křižovatka Budovatelů x Požtovní  
Zhotovitel stavby: Sdružení „Společnost SMIETELSKÝ 4, část“  
Datum:

č. pol.	Kód položky	Popis položky	PŮVODNÍ VÝKAZ (SO)				ODPOČTOVÝ ROZPOČET				PŘIPOČTOVÝ ROZPOČET				VÝSLEDNÝ ROZPOČET			
			Jednotka	Počet jednotek	Jednotková cena	Celková cena	Jednotka	Počet jednotek	Jednotková cena	Celková cena	Jednotka	Počet jednotek	Jednotková cena	Celková cena	Jednotka	Počet jednotek	Jednotková cena	Celková cena
55	91742.R	CHODNÍKOVÉ OBRUBY Z KAMENNÝCH OBRUBNÍKŮ - POUZE MONTÁŽ BEZ DODÁVKY OBRUBY Z VÝZISKU ŠÍŘ. 150MM NEBO 300MM	M		400	0,99,00	400	-101 439,20										
55	91743.R	CHODNÍKOVÉ OBRUBY Z KAMENNÝCH OBRUBNÍKŮ ŠÍŘ. 150MM 150x200MM	M		570	372,00	211 824,00											
		CELKEM ZMĚNY					-101 439,20											
		CELKEM OBJEKT					1 942 460,64											
		CELKOVÝ ROZBIL																163 161,26

PŮVODNÍ CENY	



## REKONSTRUKCE ČTYŘ ÚSEKŮ TT LIBEREC - JABLONEC N.N.

Úsek: **ÚSEK: U NISY – KŘÍŽOVATKA BUDOVATELŮ-POŠTOVNÍ**

Registrační číslo projektu: **CZ.04.1.40/0.0/0.0/18\_063/0000418**

Smlouva o dílo – č.objednatele: **20292210**

Smlouva o dílo – č.zhotovitele: **S23-013-0002**

Změnový list číslo: **ZL023\_U4**

Datum vydání ZL : **05.06.2023**

Název části stavby dotčené změnou: **SO 604.3 - REKONSTRUKCE TT V ÚSEKU U NISY – POŠTOVNÍ  
- VYHŘÍVÁNÍ NÁSTUPIŠŤ**

(Včetně čísla SO, či PS)

### Zdůvodnění změny:

- Při demolici stávající koleje a obou nástupišť zastávky Liberecká bylo zjištěno, že není technicky možné realizovat modernizaci trati a nepoškodit při tom stávající vyhřívací kabely obou nástupištních ploch. Bylo tedy nutné doplnit vyhřívání jednoho dalšího nástupiště oproti projektu, který počítal s realizací nového vyhřívání pouze u jedné nástupištní plochy na zastávce Liberecká.

### Popis změny:

- SO byl rozšířen o stavbu vyhřívání také pro druhé nástupiště zastávky Liberecká.

### Změna času plnění:

- Změna nebude mít vliv na termín dokončení SO ani celé stavby.

### Zařazení a odůvodnění změny dle § 222 ZZVZ:

- Odstavec (5) – dodatečné stavební práce jsou nezbytné pro realizaci stavby a nelze provést změnu v osobě zhotovitele (technickou návaznost může zajistit pouze stávající zhotovitel, změna zhotovitele by pro objednatele znamenala zásadní obtíže).

### Přílohy změnového listu:

1. Ocenění dodatečných prací formou položkového výkazu výměr

### **Vyjádření zástupce zhotovitele, Sdružení „Společnost SWIETELSKY 4. část“:**

S realizací změn uvedených výše souhlasím.

Datum: \_\_\_\_\_

Jméno: \_\_\_\_\_

Podpis: \_\_\_\_\_

**Vyjádření zástupce objednatele - Dopravní podnik měst Liberce a Jablonce n.N., a.s.:**

S realizací změny souhlasím a prohlašuji, že zůstává zachován charakter a účel díla definovaný v projektové dokumentaci a smluvních dokumentech.

Datum: 9/6-23

Jméno: \_\_\_\_\_

Podpis: \_\_\_\_\_

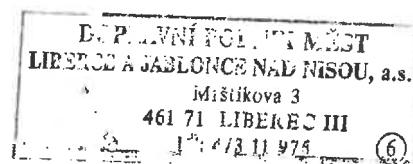

**Vyjádření technického dozoru objednatele:**

S realizací změny souhlasím a prohlašuji, že zůstává zachován charakter a účel díla definovaný v projektové dokumentaci a smluvních dokumentech.

Datum: \_\_\_\_\_

Jméno: \_\_\_\_\_

Podpis: \_\_\_\_\_

**Vyjádření zástupce projektanta vykonávajícího autorský dozor - Valbek, s. r.o.:**

S realizací změny souhlasím a prohlašuji, že zůstává zachován charakter a účel díla definovaný v projektové dokumentaci a smluvních dokumentech.

Datum: \_\_\_\_\_

Jméno: \_\_\_\_\_

Podpis: \_\_\_\_\_

**Vyjádření zástupce dotačního administrátora projektu - EUMONIA, spol. s r.o.**

Změna je vypracována tak, aby neměla vliv na výši dotace v procentech ze způsobilých výdajů.

Datum: \_\_\_\_\_

Jméno: \_\_\_\_\_

Podpis: \_\_\_\_\_

## ZL 023\_4U: SO 604.3 - VYHRIVÁNÍ NÁSTUPIŠT

Název stavby: 20083\_JU - REKONSTRUJE ČTY LUSKUTTI LIBEREC - JABLONEC N.L.  
 Úsek: U Nisy - křižovatka Budovatelů x Poštovní

Zhotovitel stavby: Stavební, Společnost SVIETELSKÝ 4, s.r.o.

Datum:

úplný odpočet  
částečný odpočet

nová položka  
částečný připočet

č. pol.	Kód položky	Popis položky	PUVODNÍ VÝKAZ (SoD)			ODPOČTOVÝ ROZPOČET			PŘIPOČTOVÝ ROZPOČET			VÝSLEDNÝ ROZPOČET			PŮVODNÍ CENY	
			Jednotka	Počet jednotek	Jednotková cena	Celková cena	Jednotka	Počet jednotek	Jednotková cena	Celková cena	Jednotka	Počet jednotek	Jednotková cena	Celková cena		
1		Kotel a regulace KAP 100 vč. mont.	KO			42 133 50								83 210 25		
2		Přehrávací vlnba zmrzávací rážby - cca 1 milim. J0 (1 mil)	MS			17 263 40								25 995 10		
3		Podkladní vrstva cca 100 mm	M3			60 864 30								119 487 04		
4		Podkladní vrstva cca 100 mm	M3			21 465 50								59 100 76		
5		Instalace plus pro teplo čerpadlo včetně mont.	M			24 653 00								50 450 40		
6		Instalace plus včetně montáže	M			313 383 50								470 076 76		
7		Třnová vrstva (TVO) 200	M			5 417 10								8 126 05		
8		Ukončení kapalinou 2x1x15, včetně čip. ml.kal	M			2 211 30								3 316 96		
9		Příska kabiny VY 35 (připojení KAP) sika	M			7 022 40								10 553 06		
10		Kabel CYYV 4BX 10 (přip. v rozvaděči)	M			18 826 62								28 242 90		
11		Průmyslové tepelné čerpadlo včetně montáže	M			10 442 40								15 993 09		
12		Průmyslové tepelné čerpadlo včetně montáže	M													
						0,0000										
CELKEM ZMĚNY									282 396,84						282 396,84	
CELKEM OBJEKT															847 198,32	
CELKOVÝ ROZDĚL															282 396,84	



## REKONSTRUKCE ČTYŘ ÚSEKŮ TT LIBEREC - JABLONEC N.N.

Úsek: **ÚSEK: U NISY – KŘIŽOVATKA BUDOVATELŮ-POŠTOVNÍ**

Registrační číslo projektu: **CZ.04.1.40/0.0/0.0/18\_063/0000418**

Smlouva o dílo – č.objednatele: **20292210**

Smlouva o dílo – č.zhotovitele: **S23-013-0002**

Změnový list číslo: **ZL024\_U4**

Datum vydání ZL : **05.06.2023**

Název části stavby dotčené změnou: **SO 444.2 - PŘELOŽKA VO TS JABLONEC V ULICI  
LIBERECKÁ, BUDOVATELŮ**

(Včetně čísla SO, či PS)

### Zdůvodnění změny:

1. V rámci SO 626 došlo ke změně počtu trakčních podpěr a to z 8ks na 10ks včetně vystrojení a doplnění sdruženého sloupu 4J-24, kde se nevejde svorkovnice pro VO do sloupu společně se zařízením semaforů. Tyto změny si vyžádaly realizaci dodatečných přípojkových pojistkových skříní.
2. Při výstavbě kabelové trasy bylo zjištěno, že v její trase se nachází staré základy a jiné betonové objekty, která je nutné vybourat.

### Popis změny:

1. Byly doplněny tři vnější přípojkové pojistkové skříně. **Zachyceno v položce 34 položkového výkazu výměr.**
2. Vybourání betonu překážejícího v kabelové trase, konkrétně pod schody v km 11,55 a 11,61, dále staré betonové základy byly zjištěny v zeleni v km 11,22 a 11,31, pod povrchem u vjezdu do garáží v km 11,15 a 11,1, a dále v km 11,07. **Zachyceno v položkách 42 a 43 položkového výkazu výměr.**

### Změna času plnění:

- Změny nebudou mít vliv na termín dokončení SO ani celé stavby.

### Zařazení a odůvodnění změny dle § 222 ZZVZ:

1. Odstavec (4)
2. Odstavec (6) – změna vzniklá v důsledku nepředvídatelných okolností, nemění povahu zakázky

### Přílohy změnového listu:

1. Ocenění dodatečných prací formou položkového výkazu výměr



**Vyjádření zástupce zhotovitele, Sdružení „Společnost SWIETELSKY 4. část“:**

S realizací změn uvedených výše souhlasím.

Datum: \_\_\_\_\_

Jméno: \_\_\_\_\_

Podpis: \_\_\_\_\_

**Vyjádření zástupce objednatele - Dopravní podnik měst Liberce a Jablonce n.N., a.s.:**

S realizací změny souhlasím a prohlašuji, že zůstává zachován charakter a účel díla definovaný v projektové dokumentaci a smluvních dokumentech.

Datum: \_\_\_\_\_ 9/16-23

Jméno: \_\_\_\_\_

Podpis: \_\_\_\_\_

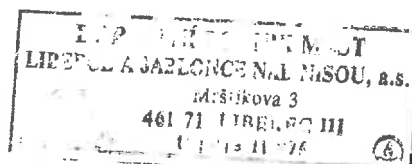

**Vyjádření technického dozoru objednatele:**

S realizací změny souhlasím a prohlašuji, že zůstává zachován charakter a účel díla definovaný v projektové dokumentaci a smluvních dokumentech.

Datum: \_\_\_\_\_

Jméno: \_\_\_\_\_

Podpis: \_\_\_\_\_

**Vyjádření zástupce projektanta vykonávajícího autorský dozor - Valbek, s. r.o.:**

S realizací změny souhlasím a prohlašuji, že zůstává zachován charakter a účel díla definovaný v projektové dokumentaci a smluvních dokumentech.

Datum: \_\_\_\_\_

Jméno: \_\_\_\_\_

Podpis: \_\_\_\_\_

**Vyjádření zástupce dotačního administrátora projektu - EUMONIA, spol. s r.o.**

Změna je vypracována tak, aby neměla vliv na výši dotace v procentech ze způsobilých výdajů.

Datum: \_\_\_\_\_

Jméno: \_\_\_\_\_

Podpis: \_\_\_\_\_

# ZL 024\_4U: SO 444.2 - PŘELOŽKA VO TS JABLONEC V ULICI LIBE

Název stavby: 20083\_4U - REKONSTRUKCE LTVS LIBEKU TT LIBEREC - JABLONEC  
 N.A. ÚSEK U NĚVY – Křižovatka Budovatelů a Poštovní  
 Zhotovitel stavby: Strážemi „Společnost SWIETELSKÝ 4, s.r.l.“  
 Datum:

úplný odpočet  
 částečný odpočet

nová položka  
 částečný připočet

č. pol.	Kód položky	Popis položky	PŮVODNÍ VÝKAZ (SO 0)			ODPOČTOVÝ ROZPOČET			PŘIPOČTOVÝ ROZPOČET			VÝSLEDNÝ ROZPOČET					
			Jednotka	Počet jednotek	Jednotková cena	Celková cena	Jednotka	Počet jednotek	Jednotková cena	Celková cena	Jednotka	Počet jednotek	Jednotková cena	Celková cena			
34	710011	SPRIN PŘIPOČTOVÁ POJISTKOVÁ NA STOLÁŘSKÝ KRUH NEBO DO VÝPLEVU DO 63 A DO 90 MM2 S 1-2 SALÁMI JISTIČÍCH PRVKŮ (např. EN 221 709) / Z. A. 2008/2010, kap. 15	KUS		41 496,72					KUS		15 901,27	650 000,00			57 057,99	
42	014102	POPLÁTKY ZA SKLADKU								T		10 317,41	10 317,41			10 317,41	
43	96615	BOURÁNÍ KONSTRUKCÍ Z PROSTĚHO BETONU								MB		58 986,94	58 986,94			58 986,94	
		CELKEM ZMĚNY				0,00						84 875,62	84 875,62				
		CELKEM OBJEKT															
		CELKOVÝ ROZDÍL				41 496,72											128 372,36
																	84 875,62

Odstavec (4) 15 561,27  
 Odstavec (6) 69 314,35

PŮVOD CENY
SO 204
SO 204



## REKONSTRUKCE ČTYŘ ÚSEKŮ TT LIBEREC - JABLONEC N.N.

Úsek: **ÚSEK: U NISY – KŘIŽOVATKA BUDOVATELŮ-POŠTOVNÍ**

Registrační číslo projektu: **CZ.04.1.40/0.0/0.0/18\_063/0000418**

Smlouva o dílo – č.objednatele: **20292210**

Smlouva o dílo – č.zhotovitele: **S23-013-0002**

Změnový list číslo: **ZL025\_U4**

Datum vydání ZL : **05.06.2023**

Název části stavby dotčené změnou: **SO 305 - STOKA ŽBT DN 1000 V UL. U NISY**

(Včetně čísla SO, či PS)

### Zdůvodnění změny:

- Během výkopových prací byl nalezen žulový masiv, který zasahoval do projektované trasy kanalizace a bránil umístění šachty Š 2. Pro vybudování kanalizace byla nutná demolice masivu vhodnými metodami. Zároveň bylo přistoupeno k přeprojektování dotčeného úseku kanalizace tak, aby šachtu Š2 nebylo nutné realizovat a kanalizace byla na šachtu Š1 napojena přímo ze šachty Š3. Nově projektovanou trasu bylo nutné umístit do chráničky v místě křížení se zdí v SO 280.
- Při výkopových pracích SO 305 a SO 349 byly obnaženy dvě stávající kanalizační šachty. Jejich technický stav se ukázal jako nevyhovující, takže je nebylo možné je zachovat a využít, jak bylo původně předpokládáno.

### Popis změny:

- V zájmu minimalizace rozsahu rozbíjení žulového masivu bylo upraveno trasování kanalizace. Větší část horniny bylo kvůli její tvrdosti nutno rozpojit pomocí DARDA klínu, zbytek se podařilo rozbít hydraulickým kladivem. Změna trasování kanalizace dále zapříčinilo nutnost jejího vložení do chráničky v místě křížení se zdí v SO 280.
- Po zjištění stavu stávajících šachet a obstarání potřebných vyjádření správce kanalizace bylo rozhodnuto o jejich demolici a postavení šachet nových.

### Změna času plnění:

- Změna nebude mít vliv na termín dokončení SO ani celé stavby.

### Zařazení a odůvodnění změny dle § 222 ZZVZ:

- Odstavec (6) – změna vzniklá v důsledku nepředvídatelných okolností, nemění povahu zakázky

### Přílohy změnového listu:

1. Ocenění dodatečných prací formou položkového výkazu výměr
2. Fotodokumentace

**Vyjádření zástupce zhotovitele, Sdružení „Společnost SWIETELSKY 4. část“:**

S realizací změn uvedených výše souhlasím.

Datum: \_\_\_\_\_

Jméno: \_\_\_\_\_

Podpis: \_\_\_\_\_

**Vyjádření zástupce objednatele - Dopravní podnik měst Liberce a Jablonce n.N., a.s.:**

S realizací změny souhlasím a prohlašuji, že zůstává zachován charakter a účel díla definovaný v projektové dokumentaci a smluvních dokumentech.

Datum: 9/6-23 \_\_\_\_\_

Jméno: \_\_\_\_\_

Podpis: \_\_\_\_\_

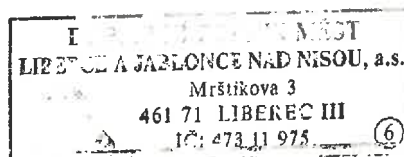

**Vyjádření technického dozoru objednatele:**

S realizací změny souhlasím a prohlašuji, že zůstává zachován charakter a účel díla definovaný v projektové dokumentaci a smluvních dokumentech.

Datum: \_\_\_\_\_

Jméno: \_\_\_\_\_

Podpis: \_\_\_\_\_

**Vyjádření zástupce projektanta vykonávajícího autorský dozor - Valbek, s. r.o.:**

S realizací změny souhlasím a prohlašuji, že zůstává zachován charakter a účel díla definovaný v projektové dokumentaci a smluvních dokumentech.

Datum: \_\_\_\_\_

Jméno: \_\_\_\_\_

Podpis: \_\_\_\_\_

**Vyjádření zástupce dotačního administrátora projektu - EUMONIA, spol. s r.o.**

Změna je vypracována tak, aby neměla vliv na výši dotace v procentech ze způsobilých výdajů.

Datum: \_\_\_\_\_

Jméno: \_\_\_\_\_

Podpis: \_\_\_\_\_

# ZL 025\_4U: SO 305 - STOKA ŽBT DN 1000 V UL. U NISY

Název stavby: 20083\_4U - REKONSTRUKCE ČTYR ÚSEKŮ TT LIBEREC - JABLONEC  
 M.N. ÚSEK U Nisy - křižovatka Budovatelů x Peřtovič  
 Stavební firma: Společnost SWIETELSKÝ a. s. s.r.o.

úplný odpočet  
 částečný odpočet

nová položka  
 částečný přípočet

č. pol.	Kód položky	Popis položky	PŮVODNÍ VÝKAZ (SO)			ODPOČTOVÝ ROZPOČET			PŘÍPOČTOVÝ ROZPOČET			VÝSLEDNÝ ROZPOČET			PLNĚNÍ CENY			
			Jednotka	Počet jednotek	Jednotková cena	Celková cena	Jednotka	Počet jednotek	Jednotková cena	Celková cena	Jednotka	Počet jednotek	Jednotková cena	Celková cena				
12	894145	SAČITÝ KANALIZAČNÍ Z BETONU DÍLCŮ NA POTRUBÍ DN 1000MM	KUS		90	160,00			KUS		45	190,00		135	240,00			
13	893745	SPADISTÉ KANALIZAČNÍ Z BETONU DÍLCŮ NA POTRUBÍ DN DO 300MM	KUS		24	380,00	-24	380,00	KUS							0,00		
21	96688	VYTLAČENÉ KANALIZAČNÍ SAČITÉ KOMPLETELNÍ CH KONJUS VČ. POKLOPŮ	KUS		2	787,80			KUS		5	275,20		6	302,80			
62		Dodání na ústí odpočívák a průkopávek ve vrtové štolitě do 1 000 mm. bez naložení v horní třídě těžnosti III skupiny 7							M3		12	1087,77		12	1087,77			
52		CHRÁNĚNÝ Z. TRUB PLASTOVÝCH DN DO 300MM							M		3	175,84		3	175,84			
52		NASUNUTÍ PLAST. TRUB DN DO 250MM DO CHRÁNĚNÝ							M		2	719,84		2	719,84			
		CELKEM ZMĚNY					-24	380,00					88	834,65				
		CELKEM OBJEKT														181	542,75	
		CELKOVÝ ROZDÍL															44	254,65

ZL 025\_U4: SO 271 - SO 305 - STOKA ŽBT DN 1000 V UL. U NISY

Příloha 2

Fotodokumentace





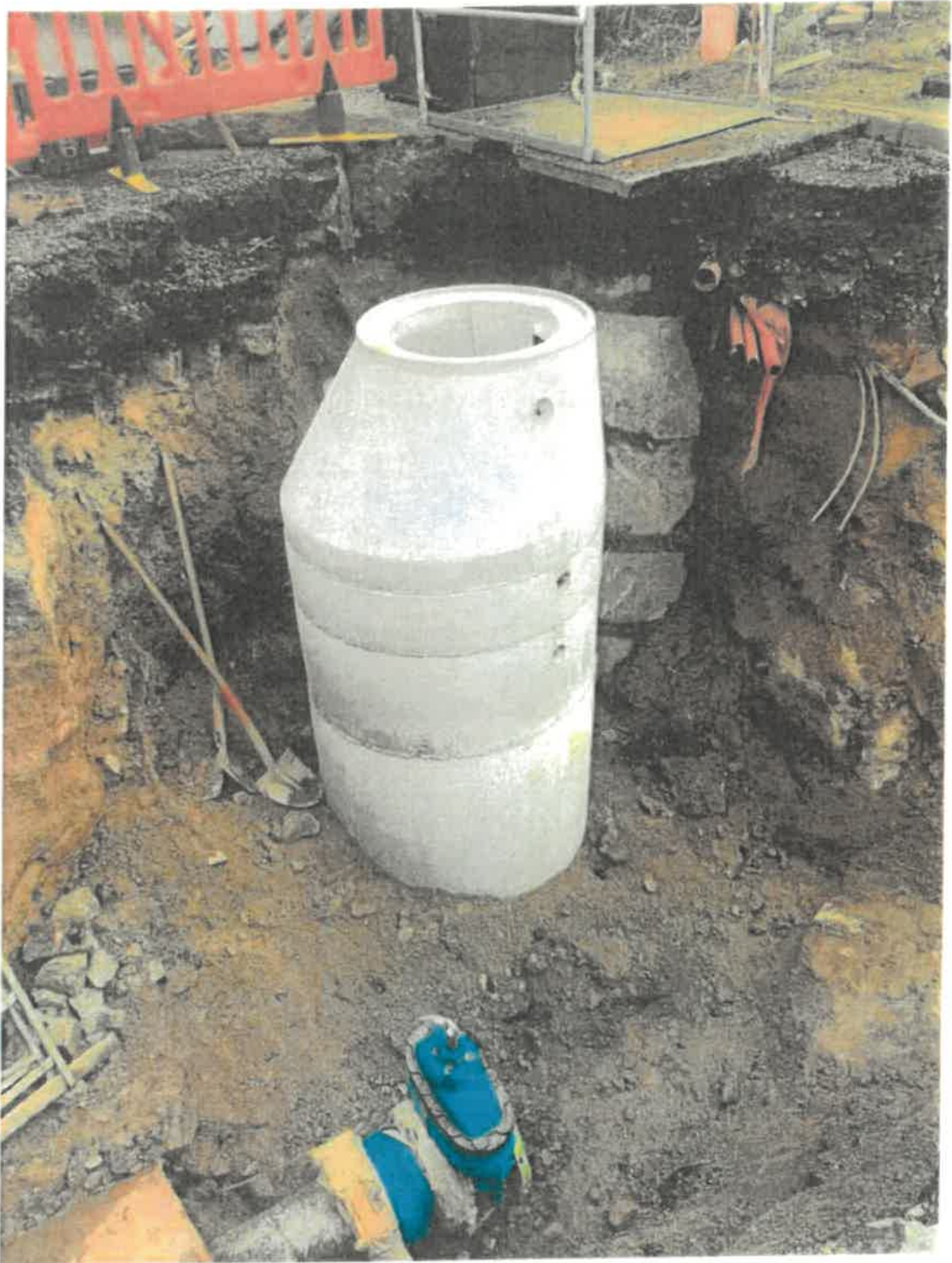







## REKONSTRUKCE ČTYŘ ÚSEKŮ TT LIBEREC - JABLONEC N.N.

Úsek: **ÚSEK: U NISY – KŘIŽOVATKA BUDOVATELŮ-POŠTOVNÍ**

Registrační číslo projektu: **CZ.04.1.40/0.0/0.0/18\_063/0000418**

Smlouva o dílo – č.objednatele: **20292210**

Smlouva o dílo – č.zhotovitele: **S23-013-0002**

Změnový list číslo: **ZL026\_U4**

Datum vydání ZL : **05.06.2023**

Název části stavby dotčené změnou: **SO 306 - STOKA ŽBT DN 400 V UL. NA VRŠKU**

(Včetně čísla SO, či PS)

### Zdůvodnění změny:

- Při kamerové prohlídce kanalizační stoky bylo zjištěno, že skutečný stav stoky je podstatně horší, než bylo předpokládáno v projektové dokumentaci, a projektované řešení vnitřní ochrany stoky není dostačující. Je nutné provést sanaci stoky a šachet a použít jiný typ vnitřní ochrany.

### Popis změny:

- Nad rámec původního projektu byla provedena sanace stoky a šachet, dále byl použit odlišný typ vnitřního zajišťovacího rukávce.

### Změna času plnění:

- Změna nebude mít vliv na termín dokončení SO ani celé stavby.

### Zařazení a odůvodnění změny dle § 222 ZZVZ:

- Odstavec (6) – změna vzniklá v důsledku nepředvídatelných okolností, nemění povahu zakázky

Přílohy změnového listu:

1. Ocenění dodatečných prací formou položkového výkazu výměr

**Vyjádření zástupce zhotovitele, Sdružení „Společnost SWIETELSKY 4. část“:**

S realizací změn uvedených výše souhlasím.

Datum: \_\_\_\_\_

Jméno: \_\_\_\_\_

Podpis: \_\_\_\_\_

**Vyjádření zástupce objednatele - Dopravní podnik měst Liberce a Jablonce n.N., a.s.:**

S realizací změny souhlasím a prohlašuji, že zůstává zachován charakter a účel díla definovaný v projektové dokumentaci a smluvních dokumentech.

Datum: \_\_\_\_\_

Jméno: \_\_\_\_\_

Podpis: \_\_\_\_\_

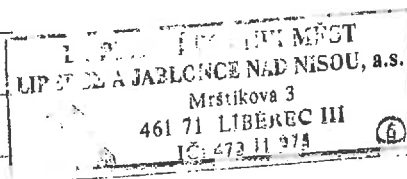

**Vyjádření technického dozoru objednatele:**

S realizací změny souhlasím a prohlašuji, že zůstává zachován charakter a účel díla definovaný v projektové dokumentaci a smluvních dokumentech.

Datum: \_\_\_\_\_

Jméno: \_\_\_\_\_

Podpis: \_\_\_\_\_

**Vyjádření zástupce projektanta vykonávajícího autorský dozor - Valbek, s. r.o.:**

S realizací změny souhlasím a prohlašuji, že zůstává zachován charakter a účel díla definovaný v projektové dokumentaci a smluvních dokumentech.

Datum: \_\_\_\_\_

Jméno: \_\_\_\_\_

Podpis: \_\_\_\_\_

**Vyjádření zástupce dotačního administrátora projektu - EUMONIA, spol. s r.o.**

Změna je vypracována tak, aby neměla vliv na výši dotace v procentech ze způsobilých výdajů.

Datum: \_\_\_\_\_

Jméno: \_\_\_\_\_

Podpis: \_\_\_\_\_





## REKONSTRUKCE ČTYŘ ÚSEKŮ TT LIBEREC - JABLONEC N.N.

Úsek: **ÚSEK: U NISY – KŘIŽOVATKA BUDOVATELŮ-POŠTOVNÍ**

Registrační číslo projektu: **CZ.04.1.40/0.0/0.0/18 063/0000418**

Smlouva o dílo – č.objednatele: **20292210**

Smlouva o dílo – č.zhotovitele: **S23-013-0002**

Změnový list číslo: **ZL027\_U4**

Datum vydání ZL : **05.06.2023**

Název části stavby dotčené změnou: **SO 307 - STOKA KAM DN 400 V UL. U NISY**

(Včetně čísla SO, či PS)

### Zdůvodnění změny:

- Při kamerové prohlídce kanalizační stoky bylo zjištěno, že skutečný stav stoky je podstatně horší, než bylo předpokládáno v projektové dokumentaci, a projektované řešení vnitřní ochrany stoky není dostačující. Zároveň bylo při prohlídce zjištěno, že průměr stoky je 500mm, přičemž projektová dokumentace předpokládala průměr 400mm.

### Popis změny:

- Nad rámec původního projektu byla provedena sanace stoky a šachet, dále byl použit odlišný typ vnitřního zajišťovacího rukávce se správným průměrem DN 500. Zároveň došlo ke změně v délce stoky mezi sousedními šachtami.

### Změna času plnění:

- Změna nebude mít vliv na termín dokončení SO ani celé stavby.

### Zařazení a odůvodnění změny dle § 222 ZZVZ:

- Odstavec (6) – změna vzniklá v důsledku nepředvídatelných okolností, nemění povahu zakázky

Přílohy změnového listu:

1. Ocenění dodatečných prací formou položkového výkazu výměr

**Vyjádření zástupce zhotovitele, Sdružení „Společnost SWIETELSKY 4. část“:**

S realizací změn uvedených výše souhlasím.

Datum: \_\_\_\_\_

Jméno: \_\_\_\_\_

Podpis: \_\_\_\_\_

**Vyjádření zástupce objednatele - Dopravní podnik měst Liberce a Jablonce n.N., a.s.:**

S realizací změny souhlasím a prohlašuji, že zůstává zachován charakter a účel díla definovaný v projektové dokumentaci a smluvních dokumentech.

Datum: 9/16-23

Jméno: \_\_\_\_\_

Podpis: \_\_\_\_\_

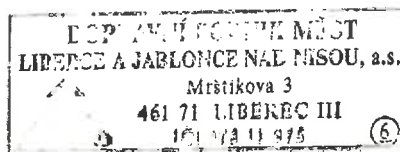

**Vyjádření technického dozoru objednatele:**

S realizací změny souhlasím a prohlašuji, že zůstává zachován charakter a účel díla definovaný v projektové dokumentaci a smluvních dokumentech.

Datum: \_\_\_\_\_

Jméno: \_\_\_\_\_

Podpis: \_\_\_\_\_

**Vyjádření zástupce projektanta vykonávajícího autorský dozor - Valbek, s. r.o.:**

S realizací změny souhlasím a prohlašuji, že zůstává zachován charakter a účel díla definovaný v projektové dokumentaci a smluvních dokumentech.

Datum: \_\_\_\_\_

Jméno: \_\_\_\_\_

Podpis: \_\_\_\_\_

**Vyjádření zástupce dotačního administrátora projektu - EUMONIA, spol. s r.o.**

Změna je vypracována tak, aby neměla vliv na výši dotace v procentech ze způsobilých výdajů.

Datum: \_\_\_\_\_

Jméno: \_\_\_\_\_

Podpis: \_\_\_\_\_





## REKONSTRUKCE ČTYŘ ÚSEKŮ TT LIBEREC - JABLONEC N.N.

Úsek: ÚSEK: U NISY – KŘÍŽOVATKA BUDOVATELŮ-POŠTOVNÍ  
Registrační číslo projektu: CZ.04.1.40/0.0/0.0/18\_063/0000418  
Smlouva o dílo – č.objednatele: 20292210  
Smlouva o dílo – č.zhotovitele: S23-013-0002  
Změnový list číslo: ZL028\_U4  
Datum vydání ZL : 05.06.2023  
Název části stavby dotčené změnou: SO 107 - ÚPRAVA MÍSTNÍCH KOMUNIKACÍ A CHODNÍKŮ  
V KM 10,967 - 11,672

(Včetně čísla SO, či PS)

### Zdůvodnění změny:

- V rámci zpracování RDS byly na základě požadavku objednatele doplněny kolejové smyčky v ul. U Nisy. Pro jejich provedení je nutné nejprve odstranit stávající povrch vozovky frézováním, po instalaci smyček je nezbytné příslušnou část povrchu vozovek opět obnovit.

### Popis změny:

- Provedení smyček i odstranění a následné obnovy povrchu vozovky bylo doplněno do RDS a provedeno dle tohoto změnového listu.

### Změna času plnění:

- Změna nebude mít vliv na termín dokončení SO ani celé stavby.

### Zařazení a odůvodnění změny dle § 222 ZZVZ:

- Odstavec (4)

### Přílohy změnového listu:

1. Ocenění dodatečných prací formou položkového výkazu výměr

### **Vyjádření zástupce zhotovitele, Sdružení „Společnost SWIETELSKY 4. část“:**

S realizací změn uvedených výše souhlasím.

Datum: \_\_\_\_\_

Jméno: \_\_\_\_\_

Podpis: \_\_\_\_\_



**Vyjádření zástupce objednatele - Dopravní podnik měst Liberce a Jablonce n.N., a.s.:**

S realizací změny souhlasím a prohlašuji, že zůstává zachován charakter a účel díla definovaný v projektové dokumentaci a smluvních dokumentech.

Datum:

9/6-22

Jméno:

Podpis:

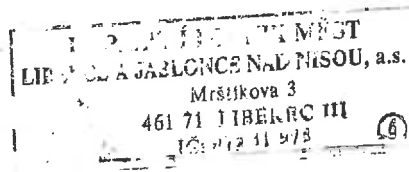

**Vyjádření technického dozoru objednatele:**

S realizací změny souhlasím a prohlašuji, že zůstává zachován charakter a účel díla definovaný v projektové dokumentaci a smluvních dokumentech.

Datum:

Jméno:

Podpis:

**Vyjádření zástupce projektanta vykonávajícího autorský dozor - Valbek, s. r.o.:**

S realizací změny souhlasím a prohlašuji, že zůstává zachován charakter a účel díla definovaný v projektové dokumentaci a smluvních dokumentech.

Datum:

Jméno:

Podpis:

**Vyjádření zástupce dotačního administrátora projektu - EUMONIA, spol. s r.o.**

Změna je vypracována tak, aby neměla vliv na výši dotace v procentech ze způsobilých výdajů.

Datum:

Jméno:

Podpis:





## REKONSTRUKCE ČTYŘ ÚSEKŮ TT LIBEREC - JABLONEC N.N.

Úsek: ÚSEK: U NISY – KŘÍŽOVATKA BUDOVATELŮ-POŠTOVNÍ

Registrační číslo projektu: CZ.04.1.40/0.0/0.0/18\_063/0000418

Smlouva o dílo – č.objednatele: 20292210

Smlouva o dílo – č.zhotovitele: S23-013-0002

Změnový list číslo: ZL029\_U4

Datum vydání ZL : 05.06.2023

Název části stavby dotčené změnou: SO 107.1.2 - ÚPRAVA MÍSTNÍCH KOMUNIKACÍ A CHODNÍKŮ  
V KM 10,967 - 11,672, SILNICE I/14 - NOVÉ KCE

(Včetně čísla SO, či PS)

### Zdůvodnění změny:

- V rámci zpracování RDS byla na základě požadavku objednatele část nástupištních betonových profilů nahrazena žulovými bezbariérovými zastávkovými KASSELSKÝMI obrubníky, jež jsou speciálně tvarovány tak, aby snížily riziko poškození pneumatiky při příjezdu dopravního prostředku k hraně nástupiště. Délka obrubníků na nástupiště dle projektové dokumentace je 44 m. Současně byl zjištěn nedostatek opětovně využitelných vybouraných obrub v rámci SO 603.1 oproti projektu, bylo tedy nutné v odpovídajícím množství doplnit novými obrubami.

### Popis změny:

- Upravené provedení obrubníků a navýšení množství nových obrub bylo doplněno do RDS a provedeno dle tohoto změnového listu.

### Změna času plnění:

- Změna nebude mít vliv na termín dokončení SO ani celé stavby.

### Zařazení a odůvodnění změny dle § 222 ZZVZ:

- Odstavec (4)

### Přílohy změnového listu:

1. Ocenění dodatečných prací formou položkového výkazu výměr

### **Vyjádření zástupce zhotovitele, Sdružení „Společnost SWIETELSKY 4. část“:**

S realizací změn uvedených výše souhlasím.

Datum: \_\_\_\_\_

Jméno: \_\_\_\_\_

Podpis: \_\_\_\_\_

**Vyjádření zástupce objednatele - Dopravní podnik měst Liberce a Jablonce n.N., a.s.:**

S realizací změny souhlasím a prohlašuji, že zůstává zachován charakter a účel díla definovaný v projektové dokumentaci a smluvních dokumentech.

Datum: \_\_\_\_\_ 9/6/23

Jméno: \_\_\_\_\_

Podpis: \_\_\_\_\_

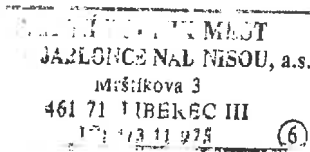

**Vyjádření technického dozoru objednatele:**

S realizací změny souhlasím a prohlašuji, že zůstává zachován charakter a účel díla definovaný v projektové dokumentaci a smluvních dokumentech.

Datum: \_\_\_\_\_

Jméno: \_\_\_\_\_

Podpis: \_\_\_\_\_

**Vyjádření zástupce projektanta vykonávajícího autorský dozor - Valbek, s. r.o.:**

S realizací změny souhlasím a prohlašuji, že zůstává zachován charakter a účel díla definovaný v projektové dokumentaci a smluvních dokumentech.

Datum: \_\_\_\_\_

Jméno: \_\_\_\_\_

Podpis: \_\_\_\_\_

**Vyjádření zástupce dotačního administrátora projektu - EUMONIA, spol. s r.o.**

Změna je vypracována tak, aby neměla vliv na výši dotace v procentech ze způsobilých výdajů.

Datum: \_\_\_\_\_

Jméno: \_\_\_\_\_

Podpis: \_\_\_\_\_





## REKONSTRUKCE ČTYŘ ÚSEKŮ TT LIBEREC - JABLONEC N.N.

Úsek: **ÚSEK NOVÝ SVĚT - MĚNÍRNA**

Registrační číslo projektu: **CZ.04.1.40/0.0/0.0/18\_063/0000418**

Smlouva o dílo – č.objednatele: **20282210**

Smlouva o dílo – č.zhotovitele: **S23-013-0001**

Změnový list číslo: **ZL030\_U4**

Datum vydání ZL : **05.06.2023**

Název částí stavby dotčené změnou: **SO 804 - VEGETAČNÍ ÚPRAVY**

(Včetně čísla SO, či PS)

### Zdůvodnění změny:

- Dne 21.1.2022 (na připojeném rozhodnutí Magistrátu města Jablonec nad Nisou je uvedeno chybné datum 21.1.2021) vydal Magistrát města Jablonec nad Nisou odbor stavební a životního prostředí rozhodnutí, ve kterém povoluje kácení za podmínky provedení náhradní výsadby. Tyto podmínky nebyly a ani nemohly být zahrnuty v zadávací dokumentaci stavby.
- Z důvodu nárustu objemu SO 352 (ZL 021) byly práce prováděny ve stávající travnaté ploše, jejíž obnova nebyla zahrnuta v SO 804.

### Popis změny:

- Dodatečné požadavky na náhradní výsadbu jsou zpracovány ve schválené RDS.
- Je nutné obnovit stávající travnatou plochu.

### Změna času plnění:

- Změna nebude mít vliv na termín dokončení SO ani celé stavby

### Zařazení a odůvodnění změny dle § 222 ZZVZ:

- Odstavec (5) – dodatečné stavební práce jsou nezbytné pro realizaci stavby a nelze provést změnu v osobě zhotovitele (technickou návaznost může zajistit pouze stávající zhotovitel, změna zhotovitele by pro objednatele znamenala zásadní obtíže).

### Přílohy změnového listu:

1. Ocenění dodatečných prací formou položkového výkazu výměr
2. Rozhodnutí Magistrátu města Jablonec nad Nisou
3. Výpočet množství

**Vyjádření zástupce zhotovitele, Sdružení „Společnost SWIETELSKY 3. část“:**

S realizací změn uvedených výše souhlasím.

Datum: \_\_\_\_\_

Jméno: \_\_\_\_\_

Podpis: \_\_\_\_\_

**Vyjádření zástupce objednatele - Dopravní podnik měst Liberce a Jablonce n.N., a.s.:**

S realizací změny souhlasím a prohlašuji, že zůstává zachován charakter a účel díla definovaný v projektové dokumentaci a smluvních dokumentech.

Datum: 9/6-23 \_\_\_\_\_

Jméno: \_\_\_\_\_

Podpis: \_\_\_\_\_

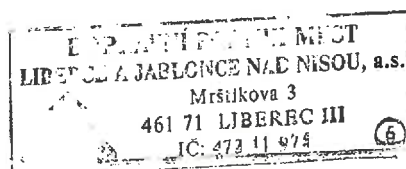

**Vyjádření technického dozoru objednatele:**

S realizací změny souhlasím a prohlašuji, že zůstává zachován charakter a účel díla definovaný v projektové dokumentaci a smluvních dokumentech.

Datum: \_\_\_\_\_

Jméno: \_\_\_\_\_

Podpis: \_\_\_\_\_

**Vyjádření zástupce projektanta vykonávajícího autorský dozor - Valbek, s. r.o.:**

S realizací změny souhlasím a prohlašuji, že zůstává zachován charakter a účel díla definovaný v projektové dokumentaci a smluvních dokumentech.

Datum: \_\_\_\_\_

Jméno: \_\_\_\_\_

Podpis: \_\_\_\_\_

**Vyjádření zástupce dotačního administrátora projektu - EUMONIA, spol. s r.o.**

Změna je vypracována tak, aby neměla vliv na výši dotace v procentech ze způsobilých výdajů.

Datum: \_\_\_\_\_

Jméno: \_\_\_\_\_

Podpis: \_\_\_\_\_





**\*MUJNX015ED3F\***

MUJNX015ED3F



**MAGISTRÁT MĚSTA JABLONEC NAD NISOU**  
**ODBOR STAVEBNÍ A ŽIVOTNÍHO PROSTŘEDÍ, ODDĚLENÍ ŽIVOTNÍHO PROSTŘEDÍ**  
**A STÁTNÍ PAMÁTKOVÉ PÉČE**

Mírové náměstí 3100/19, 466 01 Jablonec nad Nisou

**Spisová značka:** 1920/2021/SPR/OŽP/Sov  
**Č.j.:** 78950/2021  
**Vyřizuje:** Bc. Lenka Sovová  
**Tel.:** 483 357 213  
**Fax:** 483 357 353  
**E-mail:** sovova@mestojablonec.cz  
**Datum:** 21.01.2021

Dopravní podnik měst Liberce a Jablonce nad Nisou, a.s.  
Mrštíkova č.p. 3  
461 71 Liberec

V zastoupení:  
Valbek, spol. s r.o.  
Vaňurova č.p. 505/17  
Liberec III-Jeřáb  
460 07 Liberec 7

## ROZHODNUTÍ

### **Výroková část:**

Magistrát města Jablonec nad Nisou, odbor stavební a životního prostředí, oddělení životního prostředí a státní památkové péče (dále jen „OŽPaPP“), jako orgán ochrany přírody a krajiny, příslušný podle ustanovení § 76 odst. 1 písm. a) zákona ČNR č. 114/1992 Sb. o ochraně přírody a krajiny, ve znění pozdějších právních předpisů (dále jen „zákon“), po posouzení žádosti adresáta tohoto rozhodnutí podané na OŽPaPP dne 01.07.2021, a po provedeném řízení podle ustanovení § 8 odst. 1 zákona, v souladu se zákonem č. 500/2004 Sb., správní řád, ve znění pozdějších právních předpisů (dále jen „správní řád“), rozhodl tak, že

I.

**povoluje**

**právnícké osobě**

**Dopravní podnik měst Liberce a Jablonce nad Nisou, a.s., IČO 47311975, Mrštíkova č.p. 3,  
461 71 Liberec v zastoupení**

**Valbek, spol. s r.o., IČO 48266230, Vaňurova č.p. 505/17, Liberec III-Jeřáb, 460 07 Liberec  
7**

(dále jen „žadatel“)

kácení dřevin uvedených v tabulce níže, na pozemcích parc. č. 771/1, 812/1, 841/4 v katastrálním území Jablonec nad Nisou, parc. č. 305, 307, 339, 1483, 1527, 1528, 1530 v katastrálním území Proseč nad Nisou. Žadatel je oprávněný uživatel pozemků k rekonstrukci tramvajové trati.

Druh dřeviny	počet	obvod kmene (*)	pozemek parc. č.	katastrální území	vlastník pozemku
Javor mléč	1	86 cm	305	Proseč nad Nisou	Povodí Labe, státní podnik, IČO: 70890005, Víta Nejedlého č.p. 951/8, Slezské Předměstí, 500 03 Hradec Králové 3
zapojený porost	plocha	60 m <sup>2</sup>	305 a 307	Proseč nad Nisou	Povodí Labe, státní podnik, IČO: 70890005, Víta Nejedlého č.p. 951/8, Slezské Předměstí, 500 03 Hradec Králové 3 a Dopravní podnik měst Liberce a Jablonce nad Nisou, a.s., IČO: 47311975, Mrštíkova č.p. 3, 461 71 Liberec
zapojený porost	plocha	47 m <sup>2</sup>	339	Proseč nad Nisou	Dopravní podnik měst Liberce a Jablonce nad Nisou, a.s., IČO: 47311975, Mrštíkova č.p. 3, 461 71 Liberec
Topol černý	1	283 cm	1483	Proseč nad Nisou	Mária Jodasová, nar. 22.11.1918, Prosečská č.p. 137, 468 04 Jablonec nad Nisou a Magdaléna Lepešková, nar. 07.03.1959, Jana z Dražic č.p. 778, 294 71 Benátky nad Jizerou II.
Javor mléč	2	91 a 102 cm	1527	Proseč nad Nisou	Miroslav Kulhavý, nar. 17.03.1964, Huntířovská č.p. 79/3, Praha 9-Kbely, 197 00 Praha 97
Vrba bílá	mnoho kmen		1527	Proseč nad Nisou	Miroslav Kulhavý, nar. 17.03.1964, Huntířovská č.p. 79/3, Praha 9-Kbely, 197 00 Praha 97
Topol černý	3	251, 242 a 315 cm	1528	Proseč nad Nisou	Statutární město Jablonec nad Nisou, IČO: 262340, Mírové náměstí č.p. 3100/19, 466 01 Jablonec nad Nisou 1
Oliše lepkavá	4	125, 91, 151 a 113 cm	1528	Proseč nad Nisou	Statutární město Jablonec nad Nisou, IČO: 262340, Mírové náměstí č.p. 3100/19, 466 01 Jablonec nad Nisou 1
Javor mléč	1	82 cm	1530	Proseč nad Nisou	Dopravní podnik měst Liberce a Jablonce nad Nisou, a.s., IČO: 47311975, Mrštíkova č.p. 3, 461 71 Liberec
Javor klen	1	114 cm	771/1	Jablonec nad Nisou	Statutární město Jablonec nad Nisou, IČO: 262340, Mírové náměstí č.p. 3100/19, 466 01 Jablonec nad Nisou 1
Borovice černá	9	120,89,116, 110,106,114, 113, 80 a 89 cm	771/1	Jablonec nad Nisou	Statutární město Jablonec nad Nisou, IČO: 262340, Mírové náměstí č.p. 3100/19, 466 01 Jablonec nad Nisou 1
Bříza	2	82 a 125	771/1	Jablonec	Statutární město Jablonec nad

bělokorá		cm		nad Nisou	Nisou, IČO: 262340, Mírové náměstí č.p. 3100/19, 466 01 Jablonec nad Nisou 1
Bříza bělokorá	5	94, 100, 82, 102+101 a 140 cm	812/1	Jablonec nad Nisou	Mgr. Bedřich Kocour, nar. 02.02.1943, Podolské nábřeží 1124/2, Podolí, 14700 Praha

\*obvod kmene dřeviny je stanoven v cm a měřen ve výšce 130 cm nad zemí

### Závazné podmínky:

Kácení bude provedeno v období od 01.10. do 31.03. běžného roku, nejpozději do 31.03.2024.

## Magistrát města Jablonec nad Nisou, OŽPaPP

### II. ukládá

žadateli v souladu s § 9 odst. 1 zákona provedení náhradní výsadby ke kompenzaci ekologické újmy, a to na:

#### 1) Úseku Kyselka – Proseč n.N., škola:

- úseku 1: 5 ks jeřábu muku (*Sorbus aria*) o min. obvodu kmene sazenice 10 cm na pozemku parc.č. 1550, k.ú. Proseč nad Nisou
- úseku 2: 4 ks javoru mléče (*Acer platanoides*) o min. obvodu kmene sazenice 12-14 cm na pozemku parc.č. 1528 k.ú. Proseč nad Nisou a 5 ks habru obecného „Frans Fontaine“ (*Carpinus betulus* „Frans Fontaine“) o min. obvodu kmene sazenice 12-14 cm na pozemku parc.č. 1530 k.ú. Proseč nad Nisou.

#### 2) Úseku Nový svět- Měnírna

- Úseku 1: 5 ks javoru mléče (*Acer platanoides*) o min. obvodu kmene sazenice 12-14 cm na pozemku parc.č. 452/1 k.ú. Proseč nad Nisou.
- Úseku 2: 27 ks růže šípková (*Rosa canina*) o min. objemu kontejneru 1,5 litru na pozemku parc.č. 2678 k.ú. Jablonec nad Nisou a 27 ks kaliny obecné (*Viburnum opulus*) o min. objemu kontejneru 5 litrů na pozemku parc.č. 2678 k.ú. Jablonec nad Nisou, a 2 ks habru obecného „Frans Fontaine“ (*Carpinus betulus* „Frans Fontaine“) o min. obvodu kmene sazenice 12-14 cm na pozemku parc.č. 2678 k.ú. Jablonec nad Nisou.

#### 3) Úseku U Nisy- křižovatka Budovatelů x Poštovní: 2 ks višně pilovité „Kanzan“ (*Prunus serrulata* „Kanzan“) o min. obvodu kmene sazenice 10 cm na pozemku parc.č. 745/35 k.ú. Jablonec nad Nisou, 4 ks lípy srdčité „Greenspire“ (*Tilia cordata* „Greenspire“) o min. obvodu kmene sazenice 10 cm na pozemku parc.č. 362/1 k.ú. Jablonec nad Nisou, 2 ks višně pilovité „Kanzan“ (*Prunus serrulata* „Kanzan“) o min. obvodu kmene sazenice 10 cm na pozemku parc.č. 771/1 k.ú. Jablonec nad Nisou, 2 ks habru obecného „Frans Fontaine“ (*Carpinus betulus* „Frans Fontaine“) o min. obvodu kmene sazenice 10 cm na pozemku parc.č. 771/1 k.ú. Jablonec nad Nisou a 2 ks habru obecného „Frans Fontaine“ (*Carpinus betulus* „Frans Fontaine“) o min. obvodu kmene sazenice 10 cm na pozemku parc.č. 745/35 k.ú. Jablonec nad Nisou, dále 256 ks tavolníku japonského „Goldflame“ (*Spiraea japonica* „Goldflame“) o min. výšce sazenice 30 cm na pozemku parc.č. 2352/43 k.ú. Jablonec nad Nisou, 232 ks růže půdopokryvná „Juanita“ (*Rosa* „Juanita“) o min. objemu kontejneru 1,5 litru na pozemku parc.č. 2352/43 k.ú. Jablonec nad Nisou, 64 ks pámelníku Doorenbosova „Magic Berry“ (*Symphoricarpos doorenbosii* „Magic Berry“) o min. výšce sazenice 30 cm na pozemku parc.č. 745/2 k.ú. Jablonec nad Nisou a 65 ks přísavníku trojcípého (*Parthenocissus tricuspidata*) o min. výšce sazenice 30 cm na pozemku parc.č. 771/1 k.ú. Jablonec nad Nisou.

**Termín výsadby je stanoven do 15.05.2024.** Dále se žadateli ukládá následná péče o dřeviny po dobu 5 let ode dne vysazení.

Účastníci řízení dle § 27 odst. 1 správního řádu:

Dopravní podnik měst Liberce a Jablonce nad Nisou, a.s., IČO: 47311975, Mrštíkova č.p. 3, 461 71 Liberec, Mrštíkova č.p. 3, 461 71 Liberec (v zastoupení Valbek, spol. s r.o., IČO: 48266230, Vaňurova č.p. 505/17, Liberec III-Jeřáb, 460 07 Liberec 7)

Statutární město Jablonec nad Nisou, IČO: 262340, Mírové náměstí č.p. 3100/19, 466 01 Jablonec nad Nisou 1

Miroslav Kulhavý, nar. 17.03.1964, Huntřovská č.p. 79/3, Praha 9-Kbely, 197 00 Praha 97

Mária Jodasová, nar. 22.11.1918, Prosečská č.p. 137, 468 04 Jablonec nad Nisou 7

Magdaléna Lepešková, nar. 07.03.1959, Jana z Dražic č.p. 778, 294 71 Benátky nad Jizerou II.

Povodí Labe, státní podnik, IČO: 70890005, Víta Nejedlého č.p. 951/8, Slezské Předměstí, 500 03 Hradec Králové 3.

Mgr. Bedřich Kocour, nar. 02.02.1943, Podolské nábřeží 1124/2, Podolí, 14700 Praha 4

**Odůvodnění:**

Správní řízení bylo zahájeno dnem 01.07.2021, kdy správní orgán obdržel žádost o povolení ke skácení výše uvedených dřevin. Žadatel uvedl jako důvod ke skácení předmětné dřeviny následující sdělení: *„Kácení předmětných dřevin rostoucích mimo les je navrženo v nezbytné míře a je nutné v souvislosti s modernizací tramvajové trati především z důvodu nevyhovujícího technického stavu stávajícího dožilého svršku a nízké úrovně zabezpečení přejezdů tramvajové trati. Stávající podoba tramvajové trati nerespektuje aktuální průjezdné průřezy, neumožňuje další zvýšení traťové rychlosti vzhledem k malým poloměrům směrových oblouků a prostorového uspořádání nevyhovuje pro použití moderních tramvajových souprav. Jedná se o změnu dokončené stavby. Stávající tramvajová trať na dožilých dřevěných pražcích vyžaduje komplexní modernizaci. Je třeba provést stavební úpravy s ohledem na zvýšení bezpečnosti na přejezdech a přechodech pro pěší. Dále je třeba odstranit závady v prostorovém uspořádání TT ve vztahu k přilehlým pozemním komunikacím a objektům. Realizací dojde k obnově kolejového svršku a spodku, včetně korekce směrového a výškového vedení TT. Dále bude provedena úprava a zabezpečení přejezdů TT, obnova propustků, nástupišť, a optimalizace rozmístění výhyben. V rozsahu stavby bude provedena úprava dotčených komunikací a inženýrských sítí-zejména veřejného osvětlení a kabelových vedení spojených se zabezpečení funkce TT.“*

Informace o zahajovaném řízení pro přihlášené spolky dle § 70 zákona byla prostřednictvím úřední desky vyvěšena v termínu od 20.07.2021 do 28.07.2021. Do správního řízení se žádný z přihlášených spolků v řádné lhůtě nepřihlásil. Dne 16.09.2021 proběhlo ústní jednání, na němž žadatel do protokolu o ústním jednání pod č.j. 73042/2021 zúžil svou žádost o povolení ke kácení. Místní šetření bylo sjednáno ústně a proběhlo dne 21.09.2021 v k.ú. Jablonec nad Nisou.

Dne 27.09.2021 bylo oznámeno zahájení správního řízení pod č.j. 75571/2021 a zároveň byla usnesením stanovena lhůta pro vyjádření podle ustanovení § 36 odst. 1 a 3 správního řádu, a to 15 dní ode dne doručení tohoto oznámení.

Dne 30.09.2021 proběhlo druhé místní šetření v k.ú. Proseč nad Nisou. Za místní šetření byl vyměřen správní poplatek ve výši 2 x 500 Kč (slovy dvakrát pět set korun) dle položky 20 sazebníku správních poplatků, přílohy zákona č. 634/2004 Sb. o správních poplatcích, ve znění pozdějších předpisů. Poplatek byl řádně uhrazen bankovním převodem. Na místním šetření bylo dohodnuto, že žadatel předloží souhlasy vlastníků pozemků, kde má být uskutečněna náhradní výsadba. Upravená projektová dokumentace s náhradní výsadbou a souhlasy vlastníků byla správnímu orgánu doručena 23.12.2021. Proto správní orgán mohl vydat rozhodnutí o povolení kácení, tak jak je uvedeno ve výroku tohoto rozhodnutí.

Správní orgán podotýká, že přihlédl k významnosti tramvajové trati Liberec-Jablonec nad Nisou, především ke zrychlení času dojezdu a vyvodil, že je rekonstrukce a úprava její trasy v souladu s veřejným zájmem, a proto při zjišťování stavu dřevin k němu přihlédl.

**K bodu I.:**

Na základě vizuálního hodnocení dřevin bylo konstatováno následující:

Druh dřeviny	počet	obvod kmene (*)	pozemek parc. č.	katastrální území	odůvodnění
Javor mléč	1	86 cm	305	Proseč nad Nisou	Kořenové náběhy nejsou viditelné. Báze kmene dřeviny je viditelná a bez poškození. Ve spodní části kmene jsou olámané větve. Javor je s olámanými větvemi i v koruně. Jedná se o neperspektivní dřevinu. Fyziologická vitalita stromu je zbytková. Zdravotní stav dřeviny je silně narušený, provozní bezpečnost stromu je silně snižena. Strom je v rozporu se stavbou.
zapojený porost	plocha	60 m <sup>2</sup>	305 a 307	Proseč nad Nisou	Zapojený porost se skládá z javorů, bezu a pustorylu. Zapojený porost je v rozporu se stavbou.
zapojený porost	plocha	47 m <sup>2</sup>	339	Proseč nad Nisou	Jedná se o ošetřovaný smrkový živý plot. Zapojený porost je v rozporu se stavbou.
Topol černý	1	283 cm	1483	Proseč nad Nisou	Kořenové náběhy nejsou viditelné. Báze kmene je viditelná a bez poškození. Kmen dřeviny je rovný a průběžný. Od cca 5 m výšky se topol dělí na dvě kosterní větve. Koruna je primární. Na perifériích koruny jsou viditelné proschlé větve. Fyziologická vitalita stromu mírně narušená. Zdravotní stav stromu je dobrý, provozní bezpečnost stromu je snižena. Strom je v rozporu se stavbou.
Javor mléč	2	91 a 102 cm	1527	Proseč nad Nisou	Kořenové náběhy nejsou viditelné. Báze kmene dřevin jsou viditelné a bez poškození. Ve spodní části kmene jsou olámané větve. Javory jsou s olámanými větvemi i v koruně. Jedná se o neperspektivní dřeviny. Fyziologická vitalita stromů je zbytková. Zdravotní stav dřevin je silně narušený, provozní bezpečnost stromu je silně snižena. Stromy jsou v rozporu se stavbou.
Vrba bílá	mnoho kmen		1527	Proseč nad Nisou	Kořenové náběhy nejsou viditelné. Báze kmene je viditelná a bez poškození. Kmeny dřeviny jsou bez poškození. Koruna je s prosychajícími větvemi na periférii koruny. Fyziologická vitalita stromu mírně narušená. Zdravotní stav stromu je dobrý, provozní bezpečnost stromu je optimální. Stromy jsou v rozporu se stavbou.

<b>Topol černý</b>	3	251, 242 a 315 cm	1528	Proseč nad Nisou	Kořenové náběhy nejsou viditelné. Báze kmenů jsou viditelné a bez poškození. Kmeny dřevin jsou rovné a průběžné. Od cca 5 m výšky se topoly dělí na další kosterní větve. Koruny jsou primární. Na perifériích korun jsou viditelné proschlé větve. Fyziologická vitalita stromu mírně narušená. Zdravotní stav stromu je dobrý, provozní bezpečnost stromu je snižena. Stromy jsou v rozporu se stavbou.
<b>Olše lepkavá</b>	4	125, 91, 151 a 113 cm	1528	Proseč nad Nisou	Kořenové náběhy nejsou viditelné. Báze kmenů jsou viditelné a bez poškození. Kmeny dřevin jsou rovné a průběžné. Koruny jsou primární. Na perifériích korun jsou viditelné proschlé větve. Fyziologická vitalita stromu mírně narušená. Zdravotní stav stromu je dobrý, provozní bezpečnost stromu je snižena. Stromy jsou v rozporu se stavbou.
<b>Javor mléč</b>	1	82 cm	1530	Proseč nad Nisou	Kořenové náběhy nejsou viditelné. Báze kmene dřeviny je viditelná a bez poškození. Ve spodní části kmene jsou olámané větve. Javor je s olámanými větvemi i v koruně. Jedná se o neperspektivní dřevinu. Fyziologická vitalita stromu je zbytková. Zdravotní stav dřeviny je silně narušený, provozní bezpečnost stromu je silně snižena. Strom je v rozporu se stavbou.
<b>Javor klen</b>	1	114 cm	771/1	Jablonec nad Nisou	Předmětná dřevina se nachází v blízkosti křižovatky ulice Liberecká a U Nisy, u světelných semaforů. U paty kmene jsou umístěné skruže pro podzemní objekt. Dále se cca 1 m od stromu nachází sloupek el. vedení. Do javoru vrůstá mladší jedinec smrku. Kmen dřeviny je mírně vychýlený z přirozené osy růstu, koruna je asymetrická. Ve výšce cca 1,5 m je na kmeni kalusující větší rána po odříznuté větvi. Celkově se jedná o jedince ve fázi růstu, s mírnými defekty a negativně ovlivněný kořenovým prostorem minulými výkopovými činnostmi pro podzemní inženýrské sítě. Vzhledem k tomu, že strom roste v hloučku jiných dřevin je jeho estetický význam nižší. Žadatel jako důvod ke kácení uvádí úpravu místní komunikace a chodníku, které jsou přímo ve střetu s předmětnou dřevinou, dále pak je zde plánovaná rezerva pro cyklostezku. Orgán ochrany přírody po zvážení estetického a ekologického významu dřeviny dospěl k závěru, že zájem na straně investora předčil funkční

					význam dřeviny, proto bylo rozhodnuto o jejím skácení.
<b>Bříza bělokorá</b>	1	125 cm	771/1	Jablonec nad Nisou	Bříza se nachází cca 1 m od chodníku v ulici Liberecká, v místě vjezdu k objektu kotelny. Ukotvení je v živném terénu, pata kmene je bez poškození, kmen dřeviny je vychýlený z přirozené osy růstu směrem do komunikace. Koruna je nasazena ve výšce cca 3,5 m nad zemí, je úzkého tvaru, bez zásadních defektů. Celkově se jedná o dospělého jedince téměř solitérního růstu, jehož zdravotní stav odpovídá stáří dřeviny a stanovištním podmínkám. Dřevina roste na vodovodu, což se stalo ve spojitosti s úpravou komunikace a chodníku hlavním důvodem pro vydání povolení kácení.
<b>Borovice černá</b>	1	89 cm	771/1	Jablonec nad Nisou	Borovice se nachází cca 1,5 m od chodníku v ulici Liberecká, v místě nezpevněného povrchu mezi komunikací a kotelnou. Kmen dřeviny je rovný, spodní patra koruny výrazně usychají. Koruna je jednostranná. Celkově se jedná o jedince se zhoršeným zdravotním stavem a nevhodně založeným těžištěm koruny, kdy hrozí zlom kmene s pádem do komunikace. Funkční význam dřeviny je nižší. Žadatel jako důvod ke kácení uvádí rozšíření chodníku do místa pozice dřeviny, což neumožňuje dřevině další existenci. Zájem na straně investora předčil funkční význam dřeviny, proto bylo rozhodnuto o jejím skácení.
<b>Borovice černá</b>	1	113 cm	771/1	Jablonec nad Nisou	Borovice se nachází cca 2 m od chodníku v ulici Liberecká, v místě nezpevněného povrchu mezi komunikací a kotelnou. Koruna je úzká, ve spodním patře výrazně prosychá, v terminální části je vitální. Celkově se jedná o jedince se zhoršeným zdravotním stavem a nízkou estetickou hodnotou. Funkční význam dřeviny je nižší. Žadatel jako důvod ke kácení uvádí rozšíření chodníku do místa pozice dřeviny, což neumožňuje dřevině další existenci. Zájem na straně investora předčil funkční význam dřeviny, proto bylo rozhodnuto o jejím skácení.
<b>Borovice černá</b>	1	80 cm	771/1	Jablonec nad Nisou	Borovice se nachází cca 1 m od chodníku v ulici Liberecká, v místě nezpevněného povrchu mezi komunikací a kotelnou. Kmen dřeviny je rostlý mimo přirozenou osu růstu. Koruna je jednostranná, roste v zápoji s okolní zelení. Celkově se jedná o jedince s nevhodně založeným těžištěm koruny, kdy hrozí zlom kmene s pádem do komunikace. Funkční význam dřeviny je nižší.

					Žadatel jako důvod ke kácení uvádí rozšíření chodníku do místa pozice dřeviny, což neumožňuje dřevině další existenci. Zájem na straně investora předčil funkční význam dřeviny, proto bylo rozhodnuto o jejím skácení.
<b>Borovice černá</b>	1	106 cm	771/1	Jablonec nad Nisou	Borovice se nachází cca 1 m od chodníku v ulici Liberecká, v místě výše uvedených borovic. Ukotvení stromu je v břehové hraně, kmen je vychýlený do komunikace. Koruna stromu je asymetrická, prořídlá, nasazená ve výšce ca 6 m nad zemí. Terminální vrchol je rozvětvený. Funkční význam dřeviny je stejně jako u ostatních předmětných borovic nižší. Žadatel jako důvod ke kácení uvádí rozšíření chodníku do místa pozice dřeviny, což neumožňuje dřevině další existenci. Zájem na straně investora předčil funkční význam dřeviny, proto bylo rozhodnuto o jejím skácení.
<b>Borovice černá</b>	1	89 cm	771/1	Jablonec nad Nisou	Dřevina se nachází cca 1 m od chodníku v ulici Liberecká, v místě výše uvedených dřevin. Kmen stromu je rovný, koruna je nasazena ve výšce cca 5-6 m nad zemí, je rostlá v zápoji, což jí vytvořilo jednostrannou korunu. Žadatel jako důvod ke kácení uvádí rozšíření chodníku do místa pozice dřeviny, což neumožňuje dřevině další existenci. Zájem na straně investora předčil funkční význam dřeviny, proto bylo rozhodnuto o jejím skácení.
<b>Borovice černá</b>	1	120 cm	771/1	Jablonec nad Nisou	Strom se nachází cca 3 m od chodníku, v místě nebezpečného povrchu mezi komunikací a kotelnou. Kmen dřeviny je rovný, ve výšce cca 5 m nad zemí se dělí tlakovou vidlicí. Koruna stromu ve spodních patrech usychá. Celkově se jedná o jedince s výrazně zhoršeným zdravotním stavem, s nízkou estetickou a funkční hodnotou. Žadatel jako důvod ke kácení uvádí rozšíření chodníku do místa pozice dřeviny, což neumožňuje dřevině další existenci. Zájem na straně investora předčil funkční význam dřeviny, proto bylo rozhodnuto o jejím skácení.
<b>Borovice černá</b>	1	120 cm	771/1	Jablonec nad Nisou	Borovice se nachází na horní hraně nebezpečného svahu zeleně, cca 6 m od chodníku v ulici Liberecká. Kmen stromu je rovný, od 3 m nad zemí má nasazenou korunu, která ve spodních patrech usychá. Kmen stromu se ve výšce cca 7 m nad zemí dále dělí tlakovou vidlicí na dvě části. Celkově se jedná o jedince se zhoršeným zdravotním stavem, defekty kmene a nízkou estetickou hodnotou. Žadatel jako důvod ke kácení uvádí rozšíření chodníku do místa pozice dřeviny, což neumožňuje dřevině další existenci.



					Zájem na straně investora předčil funkční význam dřeviny, proto bylo rozhodnuto o jejím skácení.
<b>Bříza bělokorá</b>	1	82 cm	771/1	Jablonec nad Nisou	Bříza se nachází v místě nezpevněného povrchu mezi komunikací v ulici Liberecká a kotelnou, mezi výše uvedenými borovicemi. Ukotvení břízy je cca 1 m od veřejného osvětlení a 1,5 m od chodníku. Kmen dřeviny je relativně rovný, ve výšce cca 4 m nad zemí se kmen neobvykle ohýbá. Koruna je nasazena ve výšce cca 6 m nad zemí, je asymetrická, úzká, bez zásadních defektů. Celkově se jedná o jedince ve fázi růstu, jehož stav odpovídá stáří dřeviny a jejímu stanovišti. Žadatel jako důvod ke kácení uvádí rozšíření chodníku do místa pozice dřeviny, což neumožňuje dřevině další existenci. Zájem na straně investora předčil funkční význam dřeviny, proto bylo rozhodnuto o jejím skácení.
<b>Bříza bělokorá</b>	5	94, 100, 82, 102+101 a 140 cm	812/1	Jablonec nad Nisou	Dřeviny se nachází v ostrůvku zeleně mezi komunikací v ulici Budovatelů a chodníkem při autobusové zastávce Budovatelů, naproti hotelu Neptun. V místě růstu dřevin se nachází vodovodní řad. Všechny břízy jsou rostlé v těsné blízkosti a mají mnohé defekty. Krajní bříza s obvodem kmene 94 cm je zcela odumřelá a porostlá plodnicemi březovníku. Další dvě břízy mají zcela zlomený terminál a vychýlené kmene. Všechny břízy lze hodnotit za dřeviny ve výrazně zhoršeném zdravotní stavu, jejichž provozní bezpečnost je téměř kritická. Estetická hodnota zlomených a odumřelých bříz je téměř nulová. Důvodem ke kácení by měl být zejména jejich špatný stav a výrazně snížená provozní bezpečnost a statická vitalita. Žadatel jako důvod ke kácení uvádí úpravu místní komunikace a chodníku, které jsou přímo ve střetu s předmětnými dřevinami. Jakákoliv stavební činnost v kořenové zóně těchto dřeviny by způsobila jejich vývrát, proto nelze realizovat žádné opatření, které by stromy ušetřilo. Zájem na straně investora předčil funkční význam dřevin, proto bylo rozhodnuto o jejich skácení.

*K podmínce kácení:*

Doba kácení je stanovena dle § 5 vyhlášky č. 189/2013 Sb., o ochraně dřevin a povolování jejich kácení (kácení dřevin se provádí zpravidla v období jejich vegetačního klidu), a s ohledem na § 5a odst. 1 zákona (je zakázáno usmrcovat volně žijící ptáky a poškozovat nebo ničit jejich hnízda, vyrušovat je během rozmnožování a odchovu mláďat).

Platnost povolení kácení byla stanovena do 31.03.2024 z důvodu možnosti kontroly, zda je prováděné kácení v souladu s platnou legislativou ČR.

#### **K bodu II.:**

Výše náhradní výsadby a minimální velikost dřevin byla stanovena s ohledem na množství kácených dřevin a jejich ekologickou hodnotu. V případě odumření, odcizení nebo poškození vysazených dřevin je nutné nahradit je novými stromy. Provedení náhradní výsadby doložte, nejlépe formou fotodokumentace, na oddělení životního prostředí a státní památkové péče Magistrátu města Jablonec nad Nisou. Termín výsadby byl stanoven do 15.05.2024.

Následnou péčí o dřeviny se rozumí souhrn opatření a zásahů na dřevině či jejím okolí, které vytvářejí optimální podmínky pro růst dřevin a vedou ke zdárnému vývoji vysazených jedinců. Jedná se zejména o provádění výchovných řezů, pravidelnou kontrolu, případnou úpravu či odstraňování kotvicích a ochranných prvků, zálivku, kypření, hnojení, odplevelování, ochranu proti chorobám a škůdcům, ochranu před vlivem mrazu a doplňování mulče, a další uvedené v projektové dokumentaci.

#### **Poučení:**

Proti tomuto rozhodnutí může účastník řízení podat, podle ustanovení § 81 správního řádu, odvolání ve lhůtě 15 dnů ode dne jeho oznámení ke Krajskému úřadu Libereckého kraje podáním učiněným u Magistrátu města Jablonec nad Nisou.

Odvolání musí mít náležitosti uvedené u ustanovení § 37 odst. 2 správního řádu a dále musí obsahovat údaje o tom, v jakém rozsahu se rozhodnutí napadá a v čem je spatřován rozpor s právními předpisy nebo nesprávnost rozhodnutí nebo řízení, jež mu předcházelo. Odvolání jen proti odůvodnění rozhodnutí je nepřipustné.

Ve smyslu § 82 odst. 2 správního řádu se odvolání podává s potřebným počtem stejnopisů tak, aby jeden stejnopis zůstal správnímu orgánu a aby každý účastník dostal jeden stejnopis. Nepodá-li účastník potřebný počet stejnopisů, vyhotoví je správní orgán na náklady účastníka.

Otisk úředního razítka

Ing. Mgr. Ivana Řimnáčová v.r.  
vedoucí odboru stavebního a životního prostředí

Za správnost vyhotovení: Bc. Jakub Šrýtr

#### **Obdrží:**

##### Datovou schránkou:

Dopravní podnik měst Liberce a Jablonce nad Nisou, a.s., IDDS: c2hdm3, Mrštíkova č.p. 3, 461 71 Liberec  
Valbek, spol. s r.o., IDDS: bebs53h, Vaňurova č.p. 505/17, Liberec III-Jeřáb, 460 07 Liberec 7  
Povodí Labe, státní podnik, IDDS: dbyt8g2, Víta Nejedlého č.p. 951/8, Slezské Předměstí, 500 03 Hradec Králové 3

##### Interně:

Statutární město Jablonec nad Nisou, Mírové náměstí č.p. 3100/19, 466 01 Jablonec nad Nisou  
1, oddělení správy veřejné zeleně

Doporučeně:

Miroslav Kulhavý, Dlouhomostecká 752, 463 11 Liberec 30

Mária Jodasová, Prosečská č.p. 137, 468 04 Jablonec nad Nisou 7

Magdaléna Lepešková, Jana z Dražic č.p. 778, 294 71 Benátky nad Jizerou II.

Mgr. Bedřich Kocour, Podolské nábřeží č.p. 1124/2, Praha 4- Podolí, 147 00 Praha 47

## ZL 030\_4U: SO 804 Vegetační úpravy v úseku U Nisy - Poštovní

### Příloha 3

#### Výpočet objemu



#### Položka 1

Plocha v ulici Budovatelů 295m<sup>2</sup>