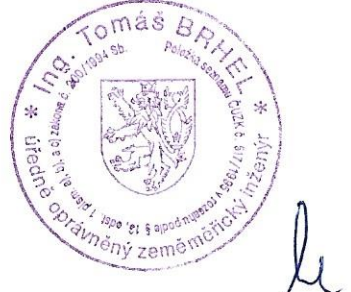

VÝKAZ DOSAVADNÍHO A NOVÉHO STAVU ÚDAJŮ KATASTRU NEMOVITOSTÍ

Dosavadní stav				Nový stav											
Označení pozemku parc. číslem	Výměra parcely		Druh pozemku Způsob využití	Označení pozemku parc. číslem	Výměra parcely		Druh pozemku Způsob využití	Typ stavby Způsob využití	Způsob. určen výměr	Porovnání se stavem evidence právních vztahů					
	ha	m ²			ha	m ²				Díl přechází z pozemku označeného v katastru nemovitostí	Číslo listu vlastnictví	Výměra dílu		Označení dílu	
											ha	m ²			
st. 45	3	85	zast. pl.	st. 45	3	78	zast. pl.	č.p. 428 rod.dům	2	st. 45	475	3	78		
				300		7	ostat.pl. jiná plocha		2	st. 45	475		7		
48/5	5	15	zahrada	48/5	5	12	zahrada		2	48/5	705	5	12		
				48/12		3	ostat.pl. jiná plocha		2	48/5	705		3		
												9	00		

Výkaz údajů o bonitovaných půdně ekologických jednotkách (BPEJ) k parcelám nového stavu

Parcelní číslo podle		Kód BPEJ	Výměra		BPEJ na dílu parcely	Parcelní číslo podle		Kód BPEJ	Výměra		BPEJ na dílu parcely
katastru nemovitostí	zjednodušené evidence		ha	m ²		katastru nemovitostí	zjednodušené evidence		ha	m ²	
48/5		72944		5 12							

GEOMETRICKÝ PLÁN pro rozdělení pozemku	Geometrický plán ověřil úředně oprávněný zeměměřický inženýr:	Stejnopis ověřil úředně oprávněný zeměměřický inženýr:
	Jméno, příjmení: <i>Ing. Tomáš Brhel</i>	Jméno, příjmení: <i>Ing. Tomáš Brhel</i>
	Číslo položky seznamu úředně oprávněných zeměměřických inženýrů: <i>517/1995</i>	Číslo položky seznamu úředně oprávněných zeměměřických inženýrů: <i>517/1995</i>
	Dne: <i>25.5.2022</i> Číslo: <i>206/2022</i>	Dne: <i>30-05-2022</i> Číslo: <i>218/2022</i>
Náležitostmi a přesností odpovídá právním předpisům.		Tento stejnopis odpovídá geometrickému plánu v elektronické podobě uloženému v dokumentaci katastrálního úřadu.
Vyhotovitel: <i>GEOKART v.o.s. U Soudu 536/6a 460 01 Liberec 2</i> Číslo plánu: <i>280-1374/2022</i> Okres: <i>Liberec</i> Obec: <i>Chrastava</i> Kat. území: <i>Chrastava II</i> Mapový list: <i>Liberec 7-4/13</i>	Katastrální úřad souhlasí s označováním parcel.	Ověření stejnopisu geometrického plánu v listinné podobě.
Břetislav Holý KÚ pro Liberecký kraj KP Liberec PGP- 764/2022-505 2022.05.30 10:17:04 +02'00'		
Dosavadním vlastníkům pozemků byla poskytnuta možnost seznámit se v terénu s průběhem navrhovaných nových hranic, které byly označeny předepsaným způsobem: <i>viz seznam souřadnic</i>		

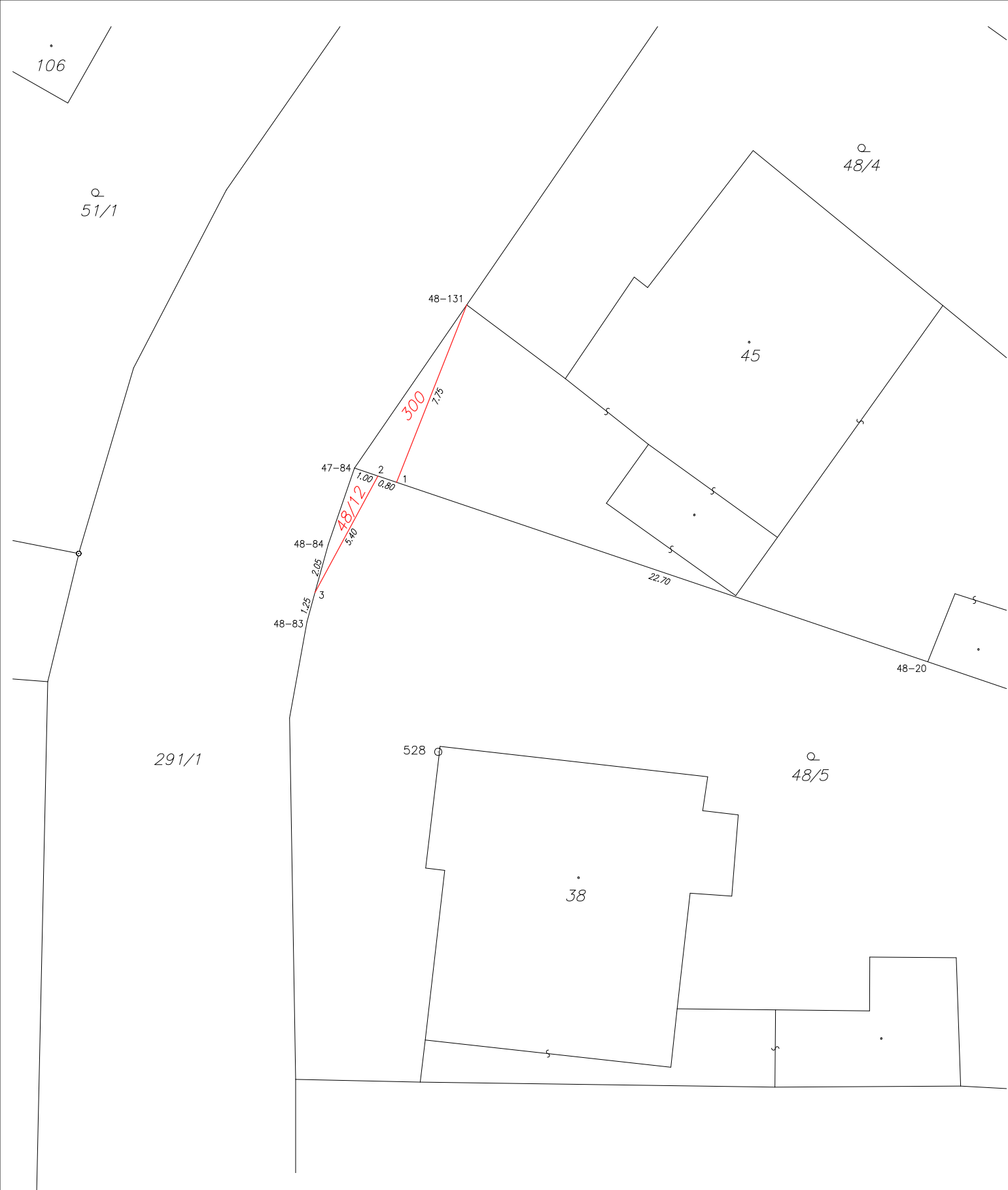

Seznam souřadnic (S-JTSK)

Č. bodu	Souřadnice pro zápis do KN			Poznámka
	Y	X	kód kv.	
47-84	694395.15	968657.77	4	sloupek
48-20	694371.97	968665.60	4	značka barvou
48-83	694397.07	968663.99	4	značka barvou
48-84	694396.21	968660.85	4	značka barvou
48-131	694390.61	968651.17	4	značka na podezdívce
1	694393.44	968658.35	4	značka na podezdívce
2	694394.20	968658.09	4	značka na podezdívce
3	694396.74	968662.80	4	roh HUP