**DODATEK Č. 1
KE SMLouvĚ O DíLO**

**„Stavební úpravy objektů v souvislosti se slučováním naší školy se SOŠ a SOU
Kralupy nad Vltavou, 1. část – stavební úpravy v objektu Školní“**

Číslo Objednatele 16/68383495/2023/1/2023

Tento Dodatek č. 1 ke Smlouvě o dílo č. objednatele 16/68383495/2023 uzavřené dne 15. 3. 2023 je uzavřen mezi smluvními stranami, kterými jsou:

Střední odborná škola a Střední odborné učiliště, Neratovice, Školní 664

Zastoupený: Ing. Marcelou Hrejsovou, ředitelkou školy

IČO: 68383495

DIČ: CZ68383495

Se sídlem: Školní 664, 277 11 Neratovice

Bankovní spojení: KB, a.s. Neratovice

Číslo účtu: 19-8272400207/0100

(dále také „objednatel“)

a

Miramid s.r.o.

sídlo: Pod habrovou 445/3, 152 00 Praha 5

zastoupená: Matúšem Feckem, jednatelem

bank. spojení: Raiffeisenbank a.s.

číslo účtu: 5430111002/5500

IČO: 24194506

DIČ: CZ24194506

zápis: v obchodním rejstříku vedeném městským soudem v Praze, oddíl C, vložka 187496

kontaktní osoba: Matúš Fecko, jednatel společnosti

tel.: 731598428, email: fecko@miramid.cz

(dále jen „dodavatel“)

OBJEDNATEL A DODAVATEL SPOLEČNĚ JEN „Smluvní strany“
NEBO JEDNOTLIVĚ „Smluvní strana“

Článek I. Předmět Dodatku

1. V rámci realizace akce „Stavební úpravy objektů v souvislosti se slučováním naší školy se SOŠ a SOU Kralupy nad Vltavou, 1. část – stavební úpravy v objektu Školní“ a mezi smluvními stranami uzavřené Smlouvy o dílo č. objednatele 16/68383495/2023 (dále jen „Smlouva“) byly zjištěny skutečnosti, které je nutné zohlednit změnou v projektu formou opravených změnových listů, a proto smluvní strany uzavírají tento Dodatek č. 1 ke Smlouvě (dále jen „**Dodatek**“).
2. Obě smluvní strany se dohodly na doplnění Smlouvy takto:

- a) Vzhledem k zjištěným skutečnostem v průběhu realizace stavebních prací, popsáných ve změnových listech č. 1, 2, 3, 4 a 5, které tvoří přílohu tohoto Dodatku, se původní znění čl. I., odst. 1.5. Smlouvy ruší a nahrazuje se tímto novým zněním:

„Dodavatel se zavazuje k provedení díla – stavby „Stavební úpravy objektů v souvislosti se slučováním naší školy se SOŠ a SOU Kralupy nad Vltavou, 1. část – stavební úpravy v objektu Školní“ podle projektové dokumentace vč. výkazu výměr, kterou vypracovala Ing. Jolana Váňová, se sídlem: Přístavní 3503, Mělník, 276 01, ČKAIT 0007809 v rozsahu specifikovaném v oceněném výkazu výměr (položkovém rozpočtu), který tvoří přílohu této smlouvy ve znění změnových listů č. 1, 2, 3, 4 a 5 a byl součástí nabídky dodavatele podané v rámci zadávacího řízení na výběr dodavatele předmětu díla. Součástí provedení díla je i vypracování nezbytné výrobní a dílenské dokumentace.

Místem plnění předmětu této smlouvy je Školní 664, 277 11 Neratovice, v rozsahu projektové dokumentace a podle uvedeného výkazu výměr a požadovaného soupisu prací.“

- b) Vzhledem k zjištěným nepředvídatelným skutečnostem v průběhu realizace stavebních prací, popsáných ve změnových listech č. 1, 2, 3, 4 a 5, které tvoří přílohu tohoto Dodatku, se původní znění čl. III., odst. 3.1. Smlouvy ruší a nahrazuje se tímto novým zněním:

„Cena za dílo dle článku I. Smlouvy je sjednána na základě nabídkové ceny dodavatele dohodou smluvních stran v souladu se zákonem č. 526/1990 Sb., o cenách, ve znění pozdějších předpisů, v celkové výši 3 646 743,21 Kč bez DPH, a to jako cena nejvýše přípustná ve vztahu k oceněnému výkazu výměr, který tvoří přílohu č. 3 této Smlouvy.

K této ceně za dílo bude dodavatelem účtována v souladu se zákonem č. 235/2004 Sb., o dani z přidané hodnoty, ve znění pozdějších předpisů (dále také „zákon o DPH“), DPH ve výši 765 816,07 Kč.

Celková cena za dílo včetně DPH činí 4 412 559,28 Kč.

Nedílnou součástí Smlouvy je oceněný výkaz výměr uvedený v příloze č. 3 této Smlouvy ve znění změnových listů č. 1, 2, 3, 4 a 5, které tvoří přílohu č. 1 k Dodatku č. 1. Celkové ceny položek (a jejich kalkulací s oceněným množstvím či rozsahem dané položky a stanovené jednotkové ceny daných položek) uvedené v oceněném výkazu výměr jsou pevné a platné po celou dobu realizace díla. Jednotlivé položky oceněného výkazu výměr v sobě zahrnují i práce a dodávky tam výslovně nepojmenované, jejichž provedení či dodání je pro řádnou realizaci a

dokončení dané položky oceněného výkazu výměr při odborné péči dodavatele nutno předvídat a v odborných kruzích jsou považovány za její součást. “

Rekapitulace změny ceny díla dle Smlouvy s ohledem na tento Dodatek.

Původní cena za dílo dle smlouvy o dílo činila 3 144 883,97 Kč bez DPH, tedy 3 805 309,60 Kč s DPH.

Dodatkem č. 1 je cena za dílo dle Smlouvy navýšena o 501 859,24 Kč bez DPH, nová cena za dílo dle Smlouvy ve znění Dodatku č. 1 činí 3 646 743,21 bez DPH, tedy 4 412 559,28 Kč s DPH.

	cena bez DPH	DPH 21 %	cena vč. DPH
Smlouva o dílo	3 144 883,97 Kč	660 425,63 Kč	3 805 309,60 Kč
Dodatek č. 1	501 859,24 Kč		
Celková nová cena díla	3 646 743,21 Kč	765 816,07 Kč	4 412 559,28 Kč

Článek II.

1. Ostatní ujednání Smlouvy zůstávají nezměněna.
2. Tento Dodatek se uzavírá v souladu s § 222, odst. 5 a odst. 6 zákona č. 134/2016 Sb., o zadávání veřejných zakázek.
3. Tato smlouva je vyhotovena v elektronickém originále, přičemž každá ze smluvních stran obdrží originál.
4. Tento Dodatek nabývá platnosti dnem podpisu oběma smluvními stranami, účinnosti nabývá dnem zveřejnění v registru smluv, které provede Objednatel.
5. Uzavření tohoto Dodatku bylo schváleno Usnesením Rady Středočeského kraje č. 038-26/2023/RK ze dne 29.6.2023.

Přílohy:

- 1) Změnové listy č. 1, 2, 3, 4 a 5

V Praze

V Neratovicích

Dodavatel
Miramid, s.r.o.

Objednatel
Střední odborná škola a Střední odborné učiliště, Neratovice

.....
Matuš Fecko, jednatel

.....
Ing. Marcela Hrejsová, ředitelka

REKAPITULACE STAVBY

Kód: Z2306
Stavba: Stavební úpravy SOŠ a SOU Neratovice

KSO:
Místo:
Zadavatel:
Střední odborná škola a Střední odborné učiliště,

Zhotovitel:
Miramid s.r.o.

Projektant:

Zpracovatel:

Poznámka:

CC-CZ:
Datum: 4. 5. 2023

IČ: 68383495

DIČ:

IČ: 24194506

DIČ:

IČ:

DIČ:

IČ:

DIČ:

Cena bez DPH			501 859,24
DPH základní	Sazba daně	Základ daně	Výše daně
snížená	21,00%	501 859,24	105 390,44
	15,00%	0,00	0,00
Cena s DPH v CZK			607 249,68

Projektant



Zpracovatel

Datum a podpis:

Razítko

Datum a podpis:

Razítko

Zhotovitel



REKAPITULACE OBJEKTŮ STAVBY A SOUPISŮ PRACÍ

Kód: Z2306

Stavba: Stavební úpravy SOŠ a SOU Neratovice

Místo: Datum: 4. 5. 2023

Zadavatel: Střední odborná škola a Střední odborné učiliště,
Zhotovitel: Miramid s.r.o.

Projektant:
Zpracovatel:

Kód	Popis	Cena bez DPH [CZK]	Cena s DPH [CZK]
Náklady z rozpočtů		501 859,24	607 249,68
Z2306_1	Práce nad rámec SOD k 4.5.2023	160 692,79	194 438,28
Z2306_2	Práce nad rámec SOD elektro	462 875,00	560 078,75
Z2306_3	Práce nad rámec SOD PO Dveře	35 613,49	43 092,32
Z2306_4	Práce nad rámec SOD k 26.5.2023	180 266,50	218 122,47
Z2306_5	Odečty SOD	-337 588,54	-408 482,13

KRYCÍ LIST SOUPISU PRACÍ

Stavba:

Stavební úpravy SOŠ a SOU Neratovice

Objekt:

Z2306_1 - Práce nad rámec SOD k 4.5.2023

KSO:

Místo:

CC-CZ:

Datum:

4. 5. 2023

Zadavatel:

Střední odborná škola a Střední odborné učiliště,

IČ:

68383495

DIČ:

Zhotovitel:

Miramid s.r.o.

IČ:

24194506

DIČ:

Projektant:

IČ:

DIČ:

Zpracovatel:

IČ:

DIČ:

Poznámka:

Cena bez DPH **160 692,79**

	Základ daně	Sazba daně	Výše daně
DPH základní	160 692,79	21,00%	33 745,49
DPH snížená	0,00	15,00%	0,00

Cena s DPH **v CZK** **194 438,28**

Projektant



Zpracovatel

Datum a podpis:

Razítko

Datum a podpis:

Razítko

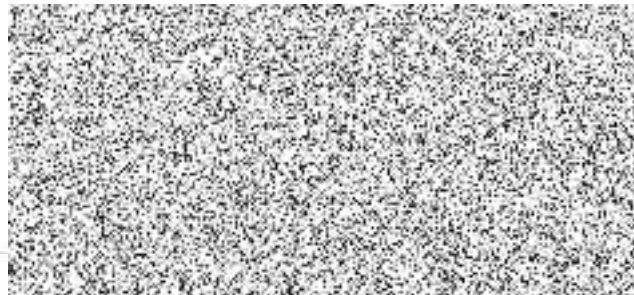
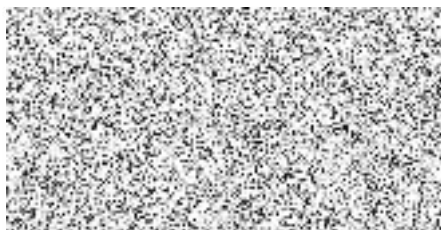

REKAPITULACE ČLENĚNÍ SOUPISU PRACÍ

Stavba: Stavební úpravy SOŠ a SOU Neratovice

Objekt: **Z2306_1 - Práce nad rámec SOD k 4.5.2023**

Místo:
Zadavatel: Střední odborná škola a Střední odborné učiliště,
Zhotovitel: Miramid s.r.o.

Datum: 4. 5. 2023

Projektant:
Zpracovatel:

Kód dílu - Popis

Cena celkem [CZK]

Kód dílu - Popis	Cena celkem [CZK]
Náklady ze soupisu prací	160 692,79
HSV - Práce a dodávky HSV	6 226,05
997 - Přesun sutě	6 226,05
PSV - Práce a dodávky PSV	154 466,74
771 - Podlahy z dlaždic	9 075,36
776 - Podlahy povlakové	115 781,22
781 - Dokončovací práce - obklady	16 974,44
783 - Dokončovací práce - nátěry	12 635,72

SOUPIS PRACÍ

Stavba:

Stavební úpravy SOŠ a SOU Neratovice

Objekt:

Z2306_1 - Práce nad rámeč SOD k 4.5.2023

Místo:

Datum: 4. 5. 2023

Zadavatel:

Střední odborná škola a Střední odborné učiliště,

Projektant:

Zhotovitel:

Miramid s.r.o.

Zpracovatel:

PČ	Typ	Kód	Popis	MJ	Množství	J.cena [CZK]	Cena celkem [CZK]	Cenová soustava
Náklady soupisu celkem							160 692,79	
D	HSV		Práce a dodávky HSV				6 226,05	
D	997		Přesun sutě				6 226,05	
1	K	997013153	Vnitrostaveništní doprava suti a vybouraných hmot pro budovy v do 12 m s omezením mechanizace	t	2,433	1 000,00	2 433,00	
	PP		Vnitrostaveništní doprava suti a vybouraných hmot pro budovy v do 12 m s omezením mechanizace					
	P		<i>Poznámka k položce: Jednotková cena dle SOD</i>					
2	K	997013501	Odvoz suti a vybouraných hmot na skládku nebo meziskládku do 1 km se složením	t	2,433	259,00	630,15	
	PP		Odvoz suti a vybouraných hmot na skládku nebo meziskládku do 1 km se složením					
	P		<i>Poznámka k položce: Jednotková cena dle SOD</i>					
3	K	997013509	Příplatek k odvozu suti a vybouraných hmot na skládku ZKD 1 km přes 1 km	t	121,650	11,00	1 338,15	
	PP		Příplatek k odvozu suti a vybouraných hmot na skládku ZKD 1 km přes 1 km					
	P		<i>Poznámka k položce: Jednotková cena dle SOD</i>					
	VV		2,433*50 'Přepočtené koeficientem množství		121,650			
4	K	997013603	Poplatek za uložení na skládce (skládkovné) stavebního odpadu cihelného kód odpadu 17 01 02	t	2,433	750,00	1 824,75	
	PP		Poplatek za uložení na skládce (skládkovné) stavebního odpadu cihelného kód odpadu 17 01 02					
	P		<i>Poznámka k položce: Jednotková cena dle SOD</i>					
D	PSV		Práce a dodávky PSV				154 466,74	
D	771		Podlahy z dlaždic				9 075,36	
5	K	771471810	Demontáž soklíků z dlaždic keramických kladených do malty rovných	m	207,200	43,80	9 075,36	CS ÚRS 2023 01
	PP		Demontáž soklíků z dlaždic keramických kladených do malty rovných					
	Online PSC		https://podminky.urs.cz/item/CS_URS_2023_01/771471810					
	VV		132,2+75		207,200			
	VV		Součet		207,200			
D	776		Podlahy povlakové				115 781,22	
6	K	776111311	Vysátí podkladu povlakových podlah	m2	90,000	14,00	1 260,00	
	PP		Vysátí podkladu povlakových podlah					
	P		<i>Poznámka k položce: Jednotková cena dle SOD</i>					
7	K	776121311	Vodou ředitelná penetrace savého podkladu povlakových podlah ředěná v poměru 1:1	m2	90,000	21,00	1 890,00	
	PP		Vodou ředitelná penetrace savého podkladu povlakových podlah ředěná v poměru 1:1					
	P		<i>Poznámka k položce: Jednotková cena dle SOD</i>					
8	K	776141122	Vyrovnání podkladu povlakových podlah stěrkou pevnosti 30 MPa tl 5 mm	m2	90,000	318,00	28 620,00	
	PP		Vyrovnání podkladu povlakových podlah stěrkou pevnosti 30 MPa tl 5 mm					
	P		<i>Poznámka k položce: Jednotková cena dle SOD</i>					
9	K	776201812	Demontáž lepených povlakových podlah s podložkou ručně	m2	90,000	50,00	4 500,00	
	PP		Demontáž lepených povlakových podlah s podložkou ručně					
	P		<i>Poznámka k položce: Jednotková cena dle SOD</i>					
10	K	776221121	Lepení pásů z PVC standardním lepidlem	m2	90,000	318,00	28 620,00	
	PP		Lepení pásů z PVC standardním lepidlem					
	P		<i>Poznámka k položce: Jednotková cena dle SOD</i>					
11	M	28411025	PVC homogenní zátěžové	m2	99,000	417,00	41 283,00	
	PP		PVC homogenní zátěžové					
	P		<i>Poznámka k položce: Jednotková cena dle SOD</i>					
	VV		90*1,1 'Přepočtené koeficientem množství		99,000			
12	K	776421111	Montáž obvodových lišt lepením	m	60,000	62,00	3 720,00	
	PP		Montáž obvodových lišt lepením					
	P		<i>Poznámka k položce: Jednotková cena dle SOD</i>					
13	M	28411008	lišta soklová PVC	m	61,200	40,00	2 448,00	
	PP		lišta soklová PVC					
	P		<i>Poznámka k položce: Jednotková cena dle SOD</i>					

PČ	Typ	Kód	Popis	MJ	Množství	J.cena [CZK]	Cena celkem [CZK]	Cenová soustava
	VV		60*1,02 'Přepočtené koeficientem množství		61,200			
14	K	776991121	Základní čištění nově položených podlahovin vysátím a seřením vlhkým mopem	m2	90,000	13,00	1 170,00	
	PP		Základní čištění nově položených podlahovin vysátím a seřením vlhkým mopem					
	P		Poznámka k položce: Jednotková cena dle SOD					
15	K	998776203	Přesun hmot procentní pro podlahy povlakové v objektech v do 24 m	%	1 135,110	2,00	2 270,22	
	PP		Přesun hmot procentní pro podlahy povlakové v objektech v do 24 m					
	P		Poznámka k položce: Jednotková cena dle SOD					
	D	781	Dokončovací práce - obklady				16 974,44	
16	K	781111011	Ometení (oprášení) stěny při přípravě podkladu	m2	12,000	7,34	88,08	CS ÚRS 2023 01
	PP		Příprava podkladu před provedením obkladu oprášení (ometení) stěny					
	Online PSC		https://podminky.urs.cz/item/CS_URS_2023_01/781111011					
17	K	781121011	Nátěr penetrační na stěnu	m2	20,000	60,70	1 214,00	CS ÚRS 2023 01
	PP		Příprava podkladu před provedením obkladu nátěr penetrační na stěnu					
	Online PSC		https://podminky.urs.cz/item/CS_URS_2023_01/781121011					
18	K	781474117	Montáž obkladů vnitřních keramických hladkých přes 35 do 45 ks/m2 lepených flexibilním lepidlem	m2	12,000	731,00	8 772,00	CS ÚRS 2023 01
	PP		Montáž obkladů vnitřních stěn z dlaždic keramických lepených flexibilním lepidlem maloformátových hladkých přes 35 do 45 ks/m2					
	Online PSC		https://podminky.urs.cz/item/CS_URS_2023_01/781474117					
	P		Poznámka k položce: Obklad kolem umyvadel					
19	M	59761255	obklad keramický hladký přes 35 do 45ks/m2	m2	13,200	512,00	6 758,40	CS ÚRS 2023 01
	PP		obklad keramický hladký přes 35 do 45ks/m2					
	VV		12*1,1 'Přepočtené koeficientem množství		13,200			
20	K	998781103	Přesun hmot tonážní pro obklady keramické v objektech v přes 12 do 24 m	t	0,195	728,00	141,96	CS ÚRS 2023 01
	PP		Přesun hmot pro obklady keramické stanovený z hmotnosti přesunovaného materiálu vodorovná dopravní vzdálenost do 50 m v objektech výšky přes 12 do 24 m					
	Online PSC		https://podminky.urs.cz/item/CS_URS_2023_01/998781103					
	D	783	Dokončovací práce - nátěry				12 635,72	
21	K	783306809	Odstranění nátěru ze zámečnických konstrukcí okartáčováním	m2	21,899	169,00	3 700,93	CS ÚRS 2023 01
	PP		Odstranění nátěrů ze zámečnických konstrukcí okartáčováním					
	Online PSC		https://podminky.urs.cz/item/CS_URS_2023_01/783306809					
23	K	783314101	Základní jednonásobný syntetický nátěr zámečnických konstrukcí	m2	21,899	128,00	2 803,07	CS ÚRS 2023 01
	PP		Základní nátěr zámečnických konstrukcí jednonásobný syntetický					
	Online PSC		https://podminky.urs.cz/item/CS_URS_2023_01/783314101					
24	K	783315101	Mezinátěr jednonásobný syntetický standardní zámečnických konstrukcí	m2	21,899	123,00	2 693,58	CS ÚRS 2023 01
	PP		Mezinátěr zámečnických konstrukcí jednonásobný syntetický standardní					
	Online PSC		https://podminky.urs.cz/item/CS_URS_2023_01/783315101					
22	K	783317101	Krycí jednonásobný syntetický standardní nátěr zámečnických konstrukcí - zárubně	m2	21,899	157,00	3 438,14	
	PP		Krycí jednonásobný syntetický standardní nátěr zámečnických konstrukcí - zárubně					
	P		Poznámka k položce: Jednotková cena dle SOD Příplatek za druhý nátěr zárubní					

KRYCÍ LIST SOUPISU PRACÍ

Stavba:

Stavební úpravy SOŠ a SOU Neratovice

Objekt:

Z2306_2 - Práce nad rámec SOD elektro

KSO:

Místo:

CC-CZ:

Datum:

4. 5. 2023

Zadavatel:

Střední odborná škola a Střední odborné učiliště,

IČ:

68383495

DIČ:

Zhotovitel:

Miramid s.r.o.

IČ:

24194506

DIČ:

Projektant:

IČ:

DIČ:

Zpracovatel:

IČ:

DIČ:

Poznámka:

Cena bez DPH

462 875,00

	Základ daně	Sazba daně	Výše daně
DPH základní	462 875,00	21,00%	97 203,75
DPH snížená	0,00	15,00%	0,00

Cena s DPH

v CZK

560 078,75

Projektant



Zpracovatel

Datum a podpis:

Razítko

Datum a podpis:

Razítko

Datum a podpis:

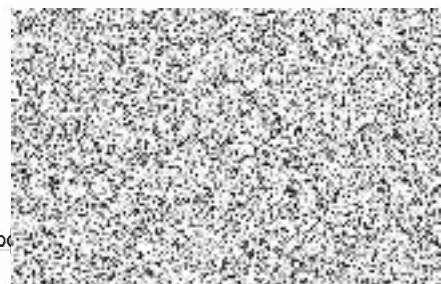

Datum a podpis:

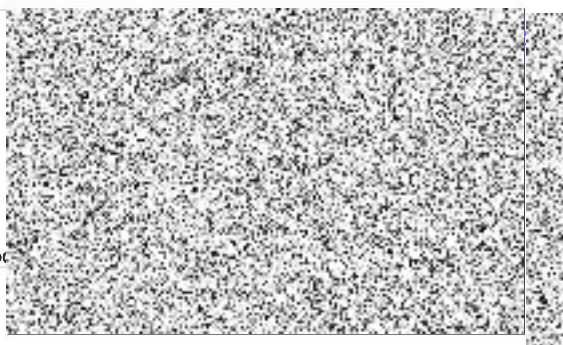

REKAPITULACE ČLENĚNÍ SOUPISU PRACÍ

Stavba:

Stavební úpravy SOŠ a SOU Neratovice

Objekt:

Z2306_2 - Práce nad rámec SOD elektro

Místo:

Datum:

4. 5. 2023

Zadavatel:

Střední odborná škola a Střední odborné učiliště,

Projektant:

Zhotovitel:

Miramid s.r.o.

Zpracovatel:

Kód dílu - Popis

Cena celkem [CZK]

Náklady ze soupisu prací

462 875,00

PSV - Práce a dodávky PSV

462 875,00

741 - Elektroinstalace - silnoproud

177 900,00

742 - Elektroinstalace - slaboproud

284 975,00

SOUPIS PRACÍ

Stavba:

Stavební úpravy SOŠ a SOU Neratovice

Objekt:

Z2306_2 - Práce nad rámec SOD elektro

Místo:

Datum: 4. 5. 2023

Zadavatel:

Střední odborná škola a Střední odborné učiliště,

Projektant:

Zhotovitel:

Miramid s.r.o.

Zpracovatel:

PČ	Typ	Kód	Popis	MJ	Množství	J.cena [CZK]	Cena celkem [CZK]	Cenová soustava
Náklady soupisu celkem							462 875,00	
D	PSV		Práce a dodávky PSV				462 875,00	
D	741		Elektroinstalace - silnoproud				177 900,00	
1	K	Pol. 1	Rozvaděč 690 x 1190 x 250, IP40/20, EI30 zapuštěný 120M	kus	1,000	57 300,00	57 300,00	
2	K	Pol. 22	D+M Podlahová krabice pro 2 instalační vaničky 192x267	kus	18,000	3 346,00	60 228,00	
3	K	Pol. 23	D+M DATA zásuvka do podlahové krabice	kus	36,000	382,00	13 752,00	
	VV		18*2		36,000			
	VV		Součet		36,000			
4	K	Pol. 24	D+M Zásuvka 230V do podlahové krabice	kus	72,000	385,00	27 720,00	
	VV		18*4		72,000			
	VV		Součet		72,000			
5	K	Pol. 3	Svítilno stropní PIRES DL-60W E27 s čidlem IP44 bílá	kus	4,000	2 625,00	10 500,00	
6	K	Pol. 4	Bourací a elektro - stavební práce, likvidace odpadů	kus	1,000	8 400,00	8 400,00	
D	742		Elektroinstalace - slaboproud				284 975,00	
7	K	742430R01	Montáž kabelu HDMI se zakončením v zásuvce nebo krabici	m	75,000	219,60	16 470,00	
	PP		Montáž audiovizuální techniky kabelu HDMI protažením a se zakončením v zásuvce nebo krabici					
8	K	742430R02	D+M zásuvky HDMI	m	10,000	2 040,00	20 400,00	
	PP		Montáž audiovizuální techniky kabelu HDMI protažením a se zakončením v zásuvce nebo krabici					
9	K	Pol7	Podlahový kanál 150x38 pro datové kabely	m	45,000	1 118,00	50 310,00	
	PP		Podlahový kanál 150x38 pro datové kabely					
10	K	Pol9	instalační kabel kategorie 6	m	2 732,000	58,50	159 822,00	
	PP		instalační kabel kategorie 6					
11	K	Pol10	instalační kabel kategorie 6 na posunutí Racku	m	610,000	58,50	35 685,00	
	PP		instalační kabel kategorie 6 na posunutí Racku					
12	K	Pol11	Chráníčka optického kabelu	m	22,000	58,50	1 287,00	
	PP		Chráníčka optického kabelu					
13	K	Pol12	Optický kabel EZ-Bend 4,8	m	22,000	45,50	1 001,00	
	PP		Optický kabel EZ-Bend 4,8					

KRYCÍ LIST SOUPISU PRACÍ

Stavba:

Stavební úpravy SOŠ a SOU Neratovice

Objekt:

Z2306_3 - Práce nad rámec SOD PO Dveře

KSO:

Místo:

CC-CZ:

Datum:

4. 5. 2023

Zadavatel:

Střední odborná škola a Střední odborné učiliště,

IČ:

68383495

DIČ:

Zhotovitel:

Miramid s.r.o.

IČ:

24194506

DIČ:

Projektant:

IČ:

DIČ:

Zpracovatel:

IČ:

DIČ:

Poznámka:

Cena bez DPH

35 613,49

	Základ daně	Sazba daně	Výše daně
DPH základní	35 613,49	21,00%	7 478,83
DPH snížená	0,00	15,00%	0,00

Cena s DPH

v CZK

43 092,32

Projektant



Zpracovatel

Datum a podpis:

Razítko

Datum a podpis:

Razítko

Zhotovitel

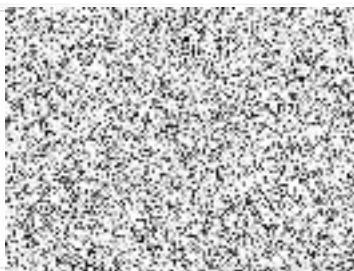

p

Razítko

REKAPITULACE ČLENĚNÍ SOUPISU PRACÍ

Stavba:

Stavební úpravy SOŠ a SOU Neratovice

Objekt:

Z2306_3 - Práce nad rámec SOD PO Dveře

Místo:

Datum: 4. 5. 2023

Zadavatel:

Střední odborná škola a Střední odborné učiliště,

Projektant:

Zhotovitel:

Miramid s.r.o.

Zpracovatel:

Kód dílu - Popis

Cena celkem [CZK]

Náklady ze soupisu prací

35 613,49

PSV - Práce a dodávky PSV

35 613,49

766 - Konstrukce truhlářské

35 613,49

SOUPIS PRACÍ

Stavba:

Stavební úpravy SOŠ a SOU Neratovice

Objekt:

Z2306_3 - Práce nad rámeč SOD PO Dveře

Místo:

Datum: 4. 5. 2023

Zadavatel:

Střední odborná škola a Střední odborné učiliště,

Projektant:

Zhotovitel:

Miramid s.r.o.

Zpracovatel:

PČ	Typ	Kód	Popis	MJ	Množství	J.cena [CZK]	Cena celkem [CZK]	Cenová soustava
----	-----	-----	-------	----	----------	--------------	-------------------	-----------------

Náklady soupisu celkem

35 613,49

D PSV

Práce a dodávky PSV

35 613,49

D 766

Konstrukce truhlářské

35 613,49

1	M	766660R02	Rámová záruben 1600x1970 do stavebního otvoru 1800x2070 (hloubka 7-8cm)	kus	1,000	10 400,00	10 400,00	
2	M	766660R03	Samozavírač 2ks + koordinátor	kus	1,000	7 310,00	7 310,00	
3	M	766660R05	Vložka FAB	kus	1,000	416,00	416,00	
4	K	766660R06	Panikový zámek + děl.čtyřhran + protiplech	kus	1,000	5 900,00	5 900,00	
5	K	766660R07	Montáž + doprava	kus	1,000	11 200,00	11 200,00	
6	K	998766203	Přesun hmot procentní pro kce truhlářské v objektech v přes 12 do 24 m	%	352,260	1,10	387,49	CS ÚRS 2023 01

PP

Přesun hmot pro konstrukce truhlářské stanovený procentní sazbou (%) z ceny vodorovná dopravní vzdálenost do 50 m v objektech výšky přes 12 do 24 m

Online PSC

https://podminky.urs.cz/item/CS_URS_2023_01/998766203

KRYCÍ LIST SOUPISU PRACÍ

Stavba:

Stavební úpravy SOŠ a SOU Neratovice

Objekt:

Z2306_4 - Práce nad rámec SOD k 26.5.2023

KSO:

Místo:

CC-CZ:

Datum:

4. 5. 2023

Zadavatel:

Střední odborná škola a Střední odborné učiliště,

IČ:

68383495

DIČ:

Zhotovitel:

Miramid s.r.o.

IČ:

24194506

DIČ:

Projektant:

IČ:

DIČ:

Zpracovatel:

IČ:

DIČ:

Poznámka:

Cena bez DPH

180 266,50

DPH základní snížená	Základ daně 180 266,50 0,00	Sazba daně 21,00% 15,00%	Výše daně 37 855,97 0,00
-------------------------	-----------------------------------	--------------------------------	--------------------------------

Cena s DPH

v CZK

218 122,47

Zpracovatel

Datum a podpis:

Razítko

Datum a podpis:

Razítko

p

REKAPITULACE ČLENĚNÍ SOUPISU PRACÍ

Stavba: Stavební úpravy SOŠ a SOU Neratovice

Objekt: **Z2306_4 - Práce nad rámec SOD k 26.5.2023**

Místo:
Zadavatel: Střední odborná škola a Střední odborné učiliště,
Zhotovitel: Miramid s.r.o.

Datum: 4. 5. 2023

Projektant:
Zpracovatel:

Kód dílu - Popis

Cena celkem [CZK]

Kód dílu - Popis	Cena celkem [CZK]
Náklady ze soupisu prací	180 266,50
HSV - Práce a dodávky HSV	33 571,39
6 - Úpravy povrchů, podlahy a osazování výplní	20 155,11
9 - Ostatní konstrukce a práce, bourání	8 401,00
997 - Přesun sutě	4 146,90
998 - Přesun hmot	868,38
PSV - Práce a dodávky PSV	146 695,11
722 - Zdravotechnika - vnitřní vodovod	30 301,10
764 - Konstrukce klempířské	3 874,42
781 - Dokončovací práce - obklady	2 177,35
784 - Dokončovací práce - malby a tapety	110 342,24

SOUPIS PRACÍ

Stavba:

Stavební úpravy SOŠ a SOU Neratovice

Objekt:

Z2306_4 - Práce nad rámec SOD k 26.5.2023

Místo:

Datum: 4. 5. 2023

Zadavatel:

Střední odborná škola a Střední odborné učiliště,

Projektant:

Zhotovitel:

Miramid s.r.o.

Zpracovatel:

PČ	Typ	Kód	Popis	MJ	Množství	J.cena [CZK]	Cena celkem [CZK]	Cenová soustava
----	-----	-----	-------	----	----------	--------------	-------------------	-----------------

Náklady soupisu celkem

180 266,50

D	HSV		Práce a dodávky HSV				33 571,39	
D	6		Úpravy povrchů, podlahy a osazování výplní				20 155,11	
1	K	612315111	Vápenná hladká omítka rýh ve stěnách š do 150 mm	m2	1,500	1 170,00	1 755,00	CS ÚRS 2023 01
	PP		Vápenná omítka rýh hladká ve stěnách, šířky rýhy do 150 mm					
	Online PSC		https://podminky.urs.cz/item/CS_URS_2023_01/612315111					
	P		Poznámka k položce: Postrubí k hydrantu					
2	K	612315112	Vápenná hladká omítka rýh ve stěnách š přes 150 do 300 mm	m2	17,000	989,00	16 813,00	CS ÚRS 2023 01
	PP		Vápenná omítka rýh hladká ve stěnách, šířky rýhy přes 150 do 300 mm					
	Online PSC		https://podminky.urs.cz/item/CS_URS_2023_01/612315112					
	P		Poznámka k položce: Pro kanalizaci					
3	K	622212051	Montáž kontaktního zateplení vnějšího ostění, nadpraží nebo parapetu hl. špalety do 400 mm lepením desek z polystyrenu tl do 40 mm	m	4,350	303,00	1 318,05	CS ÚRS 2023 01
	PP		Montáž kontaktního zateplení vnějšího ostění, nadpraží nebo parapetu lepením z polystyrenových desek hloubky špalet přes 200 do 400 mm, tloušťky desek do 40 mm					
	Online PSC		https://podminky.urs.cz/item/CS_URS_2023_01/622212051					
	VV		3*1,45		4,350			
	VV		Součet		4,350			
4	M	28376360	deska XPS hrana rovná a strukturovaný povrch λ=0034 tl 20mm	m2	1,818	148,00	269,06	CS ÚRS 2023 01
	PP		deska XPS hrana rovná a strukturovaný povrch λ=0034 tl 20mm					
	VV		3*1,45*0,38		1,653			
	VV		Součet		1,653			
	VV		1,653*1,1 *Přepočtené koeficientem množství		1,818			
D	9		Ostatní konstrukce a práce, bourání				8 401,00	
5	K	974031164	Vysekání rýh ve zdivu cihelném hl do 150 mm š do 150 mm	m	10,000	274,00	2 740,00	CS ÚRS 2023 01
	PP		Vysekání rýh ve zdivu cihelném na maltu vápennou nebo vápenocementovou do hl. 150 mm a šířky do 150 mm					
	Online PSC		https://podminky.urs.cz/item/CS_URS_2023_01/974031164					
	P		Poznámka k položce: Postrubí k hydrantu					
6	K	974031167	Vysekání rýh ve zdivu cihelném hl do 150 mm š do 300 mm	m	17,000	333,00	5 661,00	CS ÚRS 2023 01
	PP		Vysekání rýh ve zdivu cihelném na maltu vápennou nebo vápenocementovou do hl. 150 mm a šířky do 300 mm					
	Online PSC		https://podminky.urs.cz/item/CS_URS_2023_01/974031167					
	P		Poznámka k položce: Pro kanalizaci					
D	997		Přesun sutě				4 146,90	
7	K	997013153	Vnitrostaveništní doprava sutí a vybouraných hmot pro budovy v přes 9 do 12 m s omezením mechanizace	t	1,803	1 000,00	1 803,00	CS ÚRS 2023 01
	PP		Vnitrostaveništní doprava sutí a vybouraných hmot vodorovně do 50 m svisle s omezením mechanizace pro budovy a haly výšky přes 9 do 12 m					
	Online PSC		https://podminky.urs.cz/item/CS_URS_2023_01/997013153					
	P		Poznámka k položce: Jednotková cena dle SOD					
8	K	997013509	Příplatek k odvozu sutí a vybouraných hmot na skládku ZKD 1 km přes 1 km	t	90,150	11,00	991,65	CS ÚRS 2023 01
	PP		Odvoz sutí a vybouraných hmot na skládku nebo meziskládku se složením, na vzdálenost Příplatek k ceně za každý další i započatý 1 km přes 1 km					
	Online PSC		https://podminky.urs.cz/item/CS_URS_2023_01/997013509					
	P		Poznámka k položce: Jednotková cena dle SOD					
	VV		1,803*50 *Přepočtené koeficientem množství		90,150			
9	K	997013603	Poplatek za uložení na skládce (skládkovné) stavebního odpadu cihelného kód odpadu 17 01 02	t	1,803	750,00	1 352,25	CS ÚRS 2023 01
	PP		Poplatek za uložení stavebního odpadu na skládce (skládkovné) cihelného zaříděného do Katalogu odpadů pod kódem 17 01 02					
	Online PSC		https://podminky.urs.cz/item/CS_URS_2023_01/997013603					
	P		Poznámka k položce: Jednotková cena dle SOD					
D	998		Přesun hmot				868,38	
10	K	998017003	Přesun hmot s omezením mechanizace pro budovy v přes 12 do 24 m	t	0,706	1 230,00	868,38	CS ÚRS 2023 01
	PP		Přesun hmot pro budovy občanské výstavby, bydlení, výrobu a služby s omezením mechanizace vodorovně dopravní vzdálenost do 100 m pro budovy s jakoukoliv nosnou konstrukcí výšky přes 12 do 24 m					

PČ	Typ	Kód	Popis	MJ	Množství	J.cena [CZK]	Cena celkem [CZK]	Cenová soustava
	Online PSC		https://podminky.urs.cz/item/CS_URS_2023_01/998017003 Poznámka k položce: Jednotková cena dle SOD					
	D	PSV	Práce a dodávky PSV				146 695,11	
	D	722	Zdravotechnika - vnitřní vodovod				30 301,10	
11	K	722130234	Potrubí vodovodní ocelové závitové pozinkované svařované běžné DN 32	m	10,000	717,00	7 170,00	CS ÚRS 2023 01
	PP		Potrubí z ocelových trubek pozinkovaných závitových svařovaných běžných DN 32					
	Online PSC		https://podminky.urs.cz/item/CS_URS_2023_01/722130234 Poznámka k položce: Potrubí k hydrantu					
12	M	GBO.926V	KOLENO 90° M/F 1" POZINK	kus	8,000	47,87	382,96	
	PP		KOLENO 90° M/F 1" POZINK					
13	M	55114148	kohout kulový PN 35 T 185°C plnopřítokový nikl páčka 1" červený	kus	1,000	554,00	554,00	CS ÚRS 2023 01
	PP		kohout kulový PN 35 T 185°C plnopřítokový nikl páčka 1" červený					
14	K	722250R01	Hydrantový systém s tvarově stálou hadicí D 25 x 30 m celoplechový, zapuštěný	soubor	1,000	21 600,00	21 600,00	
	PP		Jednotková cena obsahuje i bourací a zednické práce - zapravení					
15	K	998722203	Přesun hmot procentní pro vnitřní vodovod v objektech v přes 12 do 24 m	%	297,070	2,00	594,14	CS ÚRS 2023 01
	PP		Přesun hmot pro vnitřní vodovod stanovený procentní sazbou (%) z ceny vodorovná dopravní vzdálenost do 50 m v objektech výšky přes 12 do 24 m					
	Online PSC		https://podminky.urs.cz/item/CS_URS_2023_01/998722203					
	D	764	Konstrukce klempířské				3 874,42	
16	K	764002851	Demontáž oplechování parapetů do suti	m	4,350	98,10	426,74	CS ÚRS 2023 01
	PP		Demontáž klempířských konstrukcí oplechování parapetů do suti					
	Online PSC		https://podminky.urs.cz/item/CS_URS_2023_01/764002851					
	VV		3*1,45		4,350			
	VV		Součet		4,350			
17	K	76400R01	Odsekání stávajícího parapetu. Snížení o 80mm.	m	4,350	214,00	930,90	
	VV		3*1,45		4,350			
	VV		Součet		4,350			
18	K	764216606	Oplechování rovných parapetů mechanicky kotvené z Pz s povrchovou úpravou rš 500 mm	m	4,350	568,00	2 470,80	CS ÚRS 2023 01
	PP		Oplechování parapetů z pozinkovaného plechu s povrchovou úpravou rovných mechanicky kotvené, bez rohů rš 500 mm					
	Online PSC		https://podminky.urs.cz/item/CS_URS_2023_01/764216606					
	VV		3*1,45		4,350			
	VV		Součet		4,350			
19	K	998764103	Přesun hmot tonážní pro konstrukce klempířské v objektech v přes 12 do 24 m	t	0,019	2 420,00	45,98	CS ÚRS 2023 01
	PP		Přesun hmot pro konstrukce klempířské stanovený z hmotnosti přesunovaného materiálu vodorovná dopravní vzdálenost do 50 m v objektech výšky přes 12 do 24 m					
	Online PSC		https://podminky.urs.cz/item/CS_URS_2023_01/998764103					
	D	781	Dokončovací práce - obklady				2 177,35	
20	K	781121011	Nátěr penetrační na stěnu	m2	0,600	60,70	36,42	CS ÚRS 2023 01
	PP		Příprava podkladu před provedením obkladu nátěr penetrační na stěnu					
	Online PSC		https://podminky.urs.cz/item/CS_URS_2023_01/781121011					
21	K	781151012	Lokální vyrovnání podkladu stěrkou do tl 3 mm pl přes 0,1 do 0,25 m2	kus	12,000	79,80	957,60	CS ÚRS 2023 01
	PP		Příprava podkladu před provedením obkladu lokální vyrovnání podkladu stěrkou, tloušťky do 3 mm, plochy přes 0,1 do 0,25 m2					
	Online PSC		https://podminky.urs.cz/item/CS_URS_2023_01/781151012					
22	K	781473922	Výměna obkladačky keramické lepené velikosti přes 19 do 22 ks/m2	kus	12,000	63,00	756,00	CS ÚRS 2023 01
	PP		Výměna keramické obkladačky lepené, velikostí přes 19 do 22 ks/m2					
	Online PSC		https://podminky.urs.cz/item/CS_URS_2023_01/781473922					
23	M	59761040	obklad keramický hladký přes 19 do 22ks/m2	m2	0,660	621,00	409,86	CS ÚRS 2023 01
	PP		obklad keramický hladký přes 19 do 22ks/m2					
	VV		0,6*1,1 *Přepočtené koeficientem množství		0,660			
24	K	998781103	Přesun hmot tonážní pro obklady keramické v objektech v přes 12 do 24 m	t	0,024	728,00	17,47	CS ÚRS 2023 01
	PP		Přesun hmot pro obklady keramické stanovený z hmotnosti přesunovaného materiálu vodorovná dopravní vzdálenost do 50 m v objektech výšky přes 12 do 24 m					
	Online PSC		https://podminky.urs.cz/item/CS_URS_2023_01/998781103					
	D	784	Dokončovací práce - malby a tapety				110 342,24	
25	K	784111031	Omytí podkladu v místnostech v do 3,80 m	m2	768,400	41,60	31 965,44	CS ÚRS 2023 01
	PP		Omytí podkladu omytí v místnostech výšky do 3,80 m					
	Online PSC		https://podminky.urs.cz/item/CS_URS_2023_01/784111031					
26	K	784181101	Základní akrylátová jednonásobná bezbarvá penetrace podkladu v místnostech v do 3,80 m	m2	768,400	22,00	16 904,80	CS ÚRS 2023 01
	PP		Penetrace podkladu jednonásobná základní akrylátová bezbarvá v místnostech výšky do 3,80 m					
	Online PSC		https://podminky.urs.cz/item/CS_URS_2023_01/784181101					
	P		Poznámka k položce: Jednotková cena dle SOD					
27	K	784211111	Dvojnásobné bílé malby ze směsi za mokra velmi dobře oděruvzdorných v místnostech v do 3,80 m	m2	768,400	80,00	61 472,00	CS ÚRS 2023 01
	PP		Malby z malířských směsí oděruvzdorných za mokra dvojnásobné, bílé za mokra oděruvzdorné velmi dobře v místnostech výšky do 3,80 m					
	Online PSC		https://podminky.urs.cz/item/CS_URS_2023_01/784211111					

PČ	Typ	Kód	Popis	MJ	Množství	J.cena [CZK]	Cena celkem [CZK]	Cenová soustava
----	-----	-----	-------	----	----------	--------------	-------------------	-----------------

P

*Poznámka k položce:
Jednotková cena dle SOD*

KRYCÍ LIST SOUPISU PRACÍ

Stavba:

Stavební úpravy SOŠ a SOU Neratovice

Objekt:

Z2306_5 - Odečty SOD

KSO:

Místo:

CC-CZ:

Datum:

4. 5. 2023

Zadavatel:

Střední odborná škola a Střední odborné učiliště,

IČ:

68383495

DIČ:

Zhotovitel:

Miramid s.r.o.

IČ:

24194506

DIČ:

Projektant:

IČ:

DIČ:

Zpracovatel:

IČ:

DIČ:

Poznámka:

Cena bez DPH

-337 588,54

	Základ daně	Sazba daně	Výše daně
DPH základní	-337 588,54	21,00%	-70 893,59
snížená	0,00	15,00%	0,00

Cena s DPH

v CZK

-408 482,13

Zpracovatel

Datum a podpis:

Razítko

Datum a podpis:

Razítko

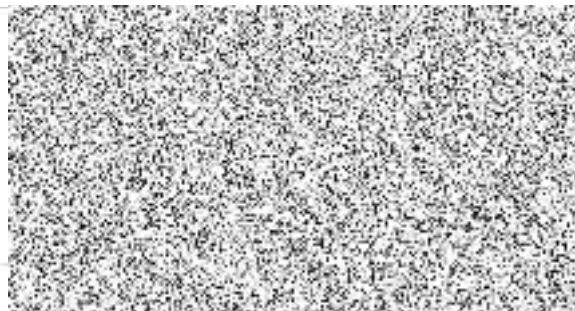
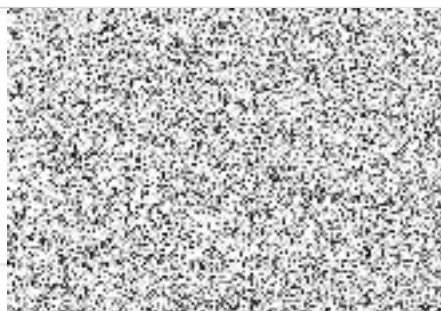

REKAPITULACE ČLENĚNÍ SOUPISU PRACÍ

Stavba:

Stavební úpravy SOŠ a SOU Neratovice

Objekt:

Z2306_5 - Odečty SOD

Místo:

Datum:

4. 5. 2023

Zadavatel:

Střední odborná škola a Střední odborné učiliště,

Projektant:

Zhotovitel:

Miramid s.r.o.

Zpracovatel:

Kód dílu - Popis

Cena celkem [CZK]

Kód dílu - Popis	Cena celkem [CZK]
Náklady ze soupisu prací	-337 588,54
HSV - Práce a dodávky HSV	-122 484,64
725 - Zdravotechnika - zařizovací předměty	-28 765,00
767 - Konstrukce zámečnické	-93 719,64
PSV - Práce a dodávky PSV	-215 103,90
741 - Elektroinstalace - silnoproud	-189 680,00
766 - Konstrukce truhlářské	-15 818,62
771 - Podlahy z dlaždic	-6 167,14
783 - Dokončovací práce - nátěry	-3 438,14

SOUPIS PRACÍ

Stavba:

Stavební úpravy SOŠ a SOU Neratovice

Objekt:

Z2306_5 - Odečty SOD

Místo:

Datum: 4. 5. 2023

Zadavatel:

Střední odborná škola a Střední odborné učiliště,

Projektant:

Zhotovitel:

Miramid s.r.o.

Zpracovatel:

PČ	Typ	Kód	Popis	MJ	Množství	J.cena [CZK]	Cena celkem [CZK]	Cenová soustava
Náklady soupisu celkem							-337 588,54	
D	HSV		Práce a dodávky HSV				-122 484,64	
D	725		Zdravotechnika - zařizovací předměty				-28 765,00	
68	K	725531102.STB	Elektrický ohřivač 10 l , příkon min. 2 kW, závěsný, tlakový, umístění nad umyvadlo - dodávka, montáž	soubor	-5,000	5 753,00	-28 765,00	
PP			Elektrický ohřivač 10 l , příkon min. 2 kW, závěsný, tlakový, umístění nad umyvadlo - dodávka, montáž					
D	767		Konstrukce zámečnické				-93 719,64	
151	K	767640221	Montáž dveří ocelových vchodových dvoukřídlových bez nadsvětliku	kus	-1,000	6 120,00	-6 120,00	
PP			Montáž dveří ocelových vchodových dvoukřídlových bez nadsvětliku					
152	M	55341334	dveře vchodové dvoukřídlé Al prosklené protipožární 1,8*2,1 m	ks	-1,000	85 762,00	-85 762,00	
PP			dveře vchodové dvoukřídlé Al prosklené protipožární 1,8*2,1 m					
128	K	998767203	Přesun hmot procentní pro zámečnické konstrukce v objektech v do 24 m	%	-918,820	2,00	-1 837,64	
PP			Přesun hmot procentní pro zámečnické konstrukce v objektech v do 24 m					
D	PSV		Práce a dodávky PSV				-215 103,90	
D	741		Elektroinstalace - silnoproud				-189 680,00	
87	K	PC 741 013	Rozvaděč oceloplechový do zdi, 120 modulů	ks	-1,000	12 100,00	-12 100,00	
PP			Rozvaděč oceloplechový do zdi, 120 modulů					
147	K	PC 741 033	instalační kabel kategorie 7 s dvojitým stíněním	m	-2 732,000	65,00	-177 580,00	
PP			instalační kabel kategorie 7 s dvojitým stíněním					
D	766		Konstrukce truhlářské				-15 818,62	
120	K	766660352	Montáž posuvných dveří jednokřídlových průchozí výšky do 2,5 m a šířky do 1200 mm do pojezdu na stěnu	kus	-1,000	1 150,00	-1 150,00	
PP			Montáž posuvných dveří jednokřídlových průchozí výšky do 2,5 m a šířky do 1200 mm do pojezdu na stěnu					
121	M	61182351	kování posuvné pro dveře posuvné na stěnu do gamyže pro š 60,70,80,90mm	kus	-1,000	8 779,00	-8 779,00	
PP			kování posuvné pro dveře posuvné na stěnu do gamyže pro š 60,70,80,90mm					
122	M	MSN.0027431.U RS	dveře interiérové jednokřídlé plně, voštiny, 90x197	kus	-1,000	4 713,00	-4 713,00	
PP			dveře interiérové jednokřídlé plně, voštiny, 90x197					
123	M	54914620	kování dveřní vrchní klíka včetně rozet a montážního materiálu R PZ nerez PK	kus	-1,000	1 020,00	-1 020,00	
PP			kování dveřní vrchní klíka včetně rozet a montážního materiálu R PZ nerez PK					
124	K	998766203	Přesun hmot procentní pro konstrukce truhlářské v objektech v do 24 m	%	-156,620	1,00	-156,62	
PP			Přesun hmot procentní pro konstrukce truhlářské v objektech v do 24 m					
D	771		Podlahy z dlaždic				-6 167,14	
129	K	771151022	Samonivelační stěrka podlah pevnosti 30 MPa tl 5 mm	m2	-1,665	365,00	-607,73	
PP			Samonivelační stěrka podlah pevnosti 30 MPa tl 5 mm					
130	K	771274112	Montáž obkladů stupnic z dlaždic keramických flexibilní lepidlo š do 250 mm	m	-5,550	299,00	-1 659,45	
PP			Montáž obkladů stupnic z dlaždic keramických flexibilní lepidlo š do 250 mm					
131	M	59761330	schodovka protiskluzná šířky 330x330mm	kus	-18,500	189,00	-3 496,50	
PP			schodovka protiskluzná šířky 330x330mm					
132	K	998771203	Přesun hmot procentní pro podlahy z dlaždic v objektech v do 24 m	%	-57,637	7,00	-403,46	
PP			Přesun hmot procentní pro podlahy z dlaždic v objektech v do 24 m					
D	783		Dokončovací práce - nátěry				-3 438,14	
143	K	783317101	Krycí jednonásobný syntetický standardní nátěr zámečnických konstrukcí - zárubně	m2	-21,899	157,00	-3 438,14	
PP			Krycí jednonásobný syntetický standardní nátěr zámečnických konstrukcí - zárubně					