



IČ: 00240192, DIČ: CZ00240192

**Městská část Praha 20**

Jívanská 647, 193 21 Praha – Horní Počernice

Objednávka č.: **O/120/2023/0029**

vyřizuje: Lada Aleš Ing.

telefon:

e-mail: neslouží pro zaslání faktur



Dodavatel IČ: 64511570 DIČ: CZ64511570

**Spektro BF, spol. s r.o.**

**Dobrovského 874/29**

**702 00 Ostrava**

V Praze 10. 7. 2023

## Objednávka - Gymnázium Chodovická - výměna osvětlení, 2. etapa

Cena bez DPH: **149 197,96 Kč**

Cena včetně DPH 21 %: **180 529,53 Kč**

Termín dodání: **1. září 2023**

Způsob platby: převodním příkazem

Splatnost faktury: 21 dní

Fakturujte na adresu

Městská část Praha 20  
Jívanská 647  
193 21 Praha – Horní Počernice

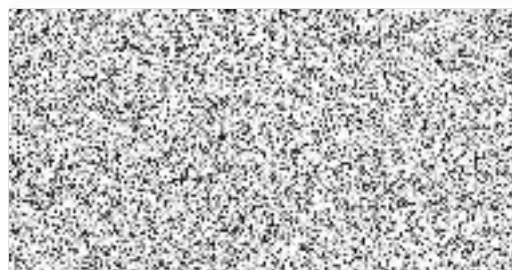

**Vavruška Zdeněk Ing.**  
vedoucí odboru

Upozornění: **Ve faktuře i v dodacím listě musí být uvedeno celé číslo naší objednávky!**

Fakturu doručte na úřad formou DS seibq29, mailem na [urac@ocernice.cz](mailto:urac@ocernice.cz) nebo poštou na adresu Úřad městské části Praha 20, Jívanská 647, Praha Horní Počernice případně osobně na podatelnu na hlavní budově ÚMČ.

**Objednávka je vystavena v rámci ekonomické činnosti podléhající režimu přenesené daňové povinnosti.**

## REKAPITULACE STAVBY

Kód: 6  
Stavba: Gymnázium Chodovická - výměna osvětlení 2. etapa

KSO: CC-CZ:  
Místo: Datum: 30.06.2023

Zadavatel: IČ:  
DIČ:

Uchazeč: IČ: 64511570  
Spektro BF, spol. s r.o. DIČ: CZ64511570

Projektant: IČ:  
DIČ:

Zpracovatel: IČ:  
DIČ:

Poznámka:

**Cena bez DPH 149 197,96**

	Sazba daně	Základ daně	Výše daně
DPH základní	21,00%	149 197,96	31 331,57
DPH snížená	15,00%	0,00	0,00

**Cena s DPH v CZK 180 529,53**

Projektant Zpracovatel

Datum a podpis: Razítko Datum a podpis: Razítko

Objednavatel Uchazeč

Jan Kreuziger  
Digitálně podepsal  
Jan Kreuziger  
Datum: 2023.06.30  
11:24:15 +02'00'

Datum a podpis: Razítko Datum a podpis: Razítko

## REKAPITULACE OBJEKTŮ STAVBY A SOUPISŮ PRACÍ

Kód: 6

**Stavba:** Gymnázium Chodovická - výměna osvětlení 2. etapa

Místo: Datum: 30.06.2023

Zadavatel: Projektant:

Uchazeč: Spektro BF, spol. s r.o. Zpracovatel:

Kód	Popis	Cena bez DPH [CZK]	Cena s DPH [CZK]
<b>Náklady z rozpočtů</b>		<b>149 197,96</b>	<b>180 529,53</b>
6	Gymnázium Chodovická - výměna osvětlení	149 197,96	180 529,53

# KRYCÍ LIST SOUPISU PRACÍ

Stavba:

**Gymnázium Chodovická - výměna osvětlení 2. etapa**

KSO:

Místo:

CC-CZ:

Datum:

30.06.2023

Zadavatel:

IČ:

DIČ:

Uchazeč:

**Spekro BF, spol. s r.o.**

IČ:

64511570

DIČ:

CZ64511570

Projektant:

IČ:

DIČ:

Zpracovatel:

IČ:

DIČ:

Poznámka:

**Cena bez DPH**

**149 197,96**

	Základ daně	Sazba daně	Výše daně
DPH základní	149 197,96	21,00%	31 331,57
DPH snížená	0,00	15,00%	0,00

**Cena s DPH**

**v CZK**

**180 529,53**

**Projektant**

**Zpracovatel**

Datum a podpis:

Razítko

Datum a podpis:

Razítko

**Objednavatel**

**Uchazeč**

Datum a podpis:

Razítko

Datum a podpis:

Razítko

## REKAPITULACE ČLENĚNÍ SOUPISU PRACÍ

Stavba:

**Gymnázium Chodovická - výměna osvětlení 2. etapa**

Místo:

Datum: 30.06.2023

Zadavatel:

Projektant:

Uchazeč:

Spektro BF, spol. s r.o.

Zpracovatel:

Kód dílu - Popis

Cena celkem [CZK]

### Náklady ze soupisu prací

**149 197,96**

PSV - Práce a dodávky PSV

149 197,96

741 - Elektroinstalace - silnoproud

149 197,96

## SOUPIS PRACÍ

Stavba:

**Gymnázium Chodovická - výměna osvětlení 2. etapa**

Místo:

Datum: 30.06.2023

Zadavatel:

Projektant:

Uchazeč:

Spektro BF, spol. s r.o.

Zpracovatel:

PČ	Typ	Kód	Popis	MJ	Množství	J.cena [CZK]	Cena celkem [CZK]	Ce no vá
<b>Náklady soupisu celkem</b>							<b>149 197,96</b>	
D	PSV		Práce a dodávky PSV				149 197,96	
D	741		Elektroinstalace - silnoproud				149 197,96	
2	K	741371821	Demontáž osvětlovacího modulového systému zářivkového dl do 1100 mm bez zachování funkčnosti	kus	51,000	129,00	6 579,00	
3	K	741372062	Montáž svítidlo LED interiérové přisazené stropní hranaté nebo kruhové přes 0,09 do 0,36 m2 se zapojením vodičů	kus	51,000	362,00	18 462,00	
4	M	34825011	svítidlo vestavné stropní panelové čtvercové/obdélníkové 0,09-0,36m2 2200-5000lm	kus	51,000	2 324,00	118 524,00	
8	K	949101111	Lešení pomocné pro objekty pozemních staveb s lešeňovou podlahou v do 1,9 m zatížení do 150 kg/m2	kpl	1,000	3 000,00	3 000,00	
9	K	952901101R1	Závěrečný úklid	kpl	1,000	1 500,00	1 500,00	
10	K	998741103	Přesun hmot tonážní pro silnoproud v objektech v přes 12 do 24 m	t	0,317	3 574,00	1 132,96	