

## VÝKAZ DOSAVADNÍHO A NOVÉHO STAVU ÚDAJŮ KATASTRU NEMOVITOSTÍ

Dosavadní stav				Nový stav												
Číslo pozemku	Výměra parcely		Druh pozemku	Označení pozemku parc. číslo	Výměra parcely		Druh pozemku	Typ stavby	Způsob využití	Způsob využití	Způsob určení výměry	Porovnání se stavem evidence právních vztahů				
	ha	m <sup>2</sup>	Způsob využití		ha	m <sup>2</sup>	Způsob využití	Způsob využití				Díl přechází z pozemku označeného v katastru nemovitostí	dřívější poz. evidenci	Číslo listu vlastnictví	Výměra dílu	
													ha	m <sup>2</sup>		
st. 178/2		94	zast. pl.	st. 178/2	1	32	zast. pl.	č.e. 49 rod.rekr	2			st. 178/2	912		94	celá
												918/2	912		11	a
												977/4	155		27	b
														1	32	
918/1	17	72	vodní pl. zamokřené pl.	918/1	11	87	vodní pl. zamokřené pl.		0							
				918/4	5	85	vodní pl. zamokřené pl.		0	918/1	155	5	85			
918/2	3	03	ostatní pl. manipulační pl.	918/2	2	92	ostatní pl. manipulační pl.		0							
977/4	2	88	lesní poz. (ne hospodář)	977/4	2	85	lesní poz. (ne hospodář)		0							
				977/7	2	29	lesní poz. (ne hospodář)		0	977/4	155	2	29			
1327	37	18	ostatní pl. ostatní komunikace	1327/1	35	83	ostatní pl. ostatní komunikace		0	1327	155	35	83			
				1327/2	1	35	ostatní pl. ostatní komunikace		0	1327	155	1	35			
	3	46	93		3	46	93									

### GEOMETRICKÝ PLÁN ro

číslo obvodu budovy  
dělení pozemku

otavitel: [redacted]

o plánu: 480 - 45/2021

as: Karlovy Vary

c: Nejde

území: Bernov

ový list: KMD, Kraslice 4-9/14

adním vlastníkům pozemků bylo poskytnuta možnost  
mít se v terénu s průběhem navrhovaných nových hranic,  
byly označeny předepsaným způsobem:

plotem

Geometrický plán ověřil úředně oprávněný zeměměřický inženýr:

Jméno, příjmení: [redacted]

Číslo položky seznamu úředně oprávněných  
zeměměřických inženýrů: 254/1995

Dne: 12.4.2022 Číslo: 27/2022

Náležitostmi a přesností odpovídá právním předpisům.

Katastrální úřad souhlasí s odesláním parcel.

KÚ pro Karlovarský kraj  
KP Karlovy Vary  
[redacted]  
PGP-509/2022-403  
2022.04.19 10:17:45 CEST

Stejnopis ověřil úředně oprávněný zeměměřický inženýr:

Jméno, příjmení: [redacted]

Číslo položky seznamu úředně oprávněných  
zeměměřických inženýrů: 254/1995

Dne: 19.4.2022 Číslo: 31/2022

Tento stejnopis odpovídá geometrickému plánu v elektronické podobě uloženému  
v dokumentaci katastrálního úřadu.

Ověření stejnopisu geometrického plánu v listinné podobě.

[redacted]

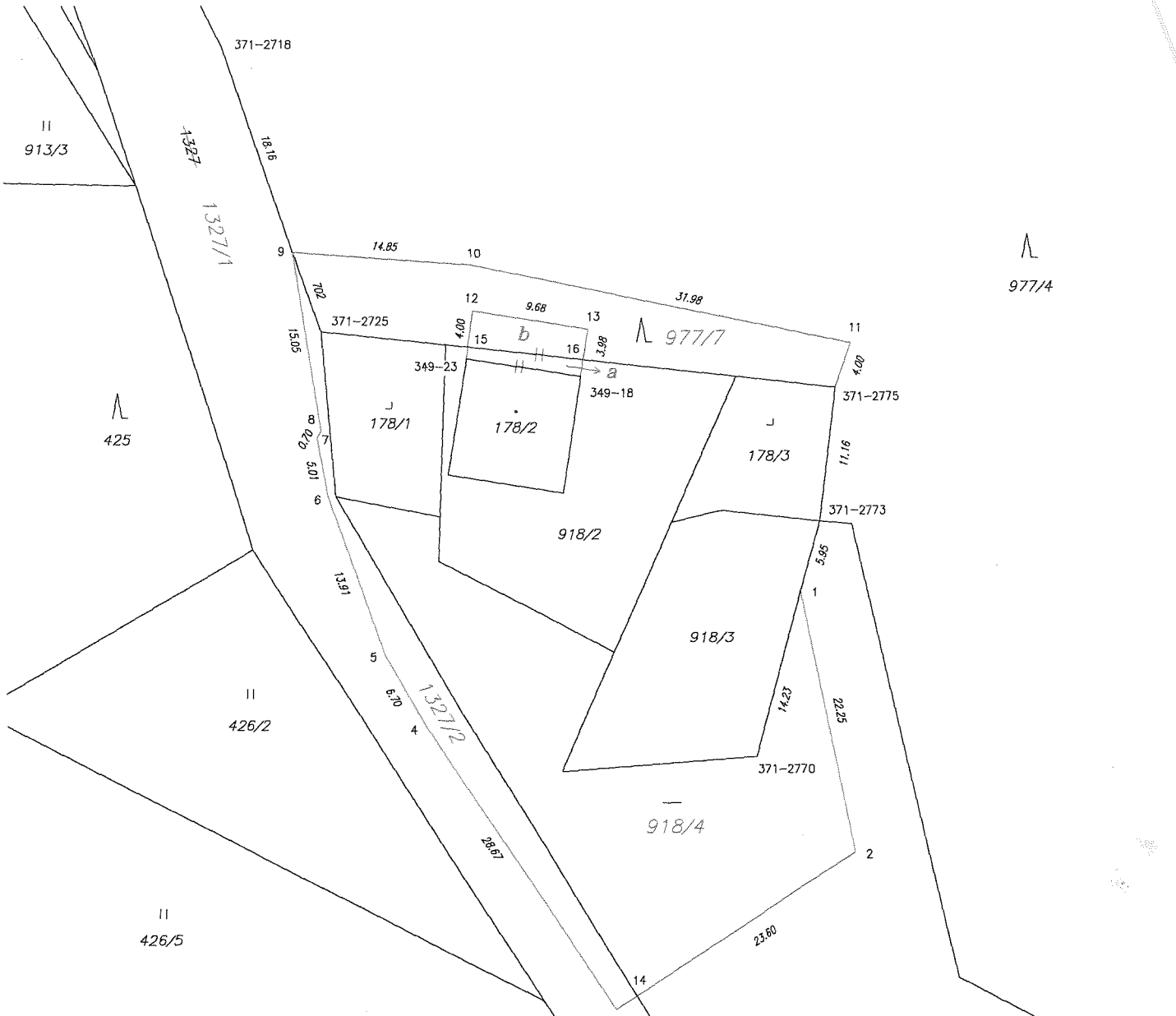

Seznam souřadnic (S-JTSK)

Souřadnice pro zápis do KN

Č. bodu	Y	X	kód kv.	Poznámka
349-18	861398.71	998740.81	3	roh budovy
349-23	861408.17	998739.36	3	roh budovy
371-2718	861428.66	998713.40	8	dočasně kolík -bod ohrožen stavební činností
371-2725	861420.30	998737.10	8	dočasně kolík -bod ohrožen stavební činností
371-2770	861384.05	998772.37	8	dočasně kolík -bod ohrožen stavební činností
371-2773	861378.91	998752.81	8	sl. plotu
371-2775	861377.70	998741.68	8	sl. plotu
1	861380.42	998758.56	8	sl. plotu
2	861375.89	998780.35	3	sl. plotu
3	861395.51	998793.47	3	sl. plotu
4	861411.51	998769.72	3	sl. plotu
5	861414.91	998763.94	3	sl. plotu
6	861419.66	998750.86	3	sl. plotu
7	861420.59	998745.97	3	sl. plotu
8	861420.28	998745.35	3	sl. plotu
9	861422.62	998730.51	8	sl. plotu
0	861407.78	998731.54	3	sl. plotu
1	861376.48	998737.98	3	sl. plotu
2	861407.67	998735.38	3	roh budovy
3	861398.10	998736.88	3	roh budovy
4	861393.85	998792.36	8	
5	861408.05	998738.38	8	

918/1

921

## Stanovení kupní ceny - příloha

k.ú.	p.p.č.	výměra m2	kultura	cena úřední pozemek			poznámka
				dle ZP	DPH	cena vč.DPH	
Bernov	918/4	585	11	218.428	0	218.428	nezastavitelné území
	918/5	24	11	8.961	1.882	10.843	funkční celek s nezkolaudovanou stavbou
	977/7	229	14	85.504	17.956	103.460	funkční celek s nezkolaudovanou stavbou
	977/4 "b"	27	13	10.082	0	10.082	stavba 5 let po kolaudaci
	977/8	175	14	65.342	13.722	79.064	funkční celek s nezkolaudovanou stavbou
	977/9	120	14	44.806	9.410	54.216	nezkolaudovaná stavba
	1327/2	135	14	50.407	0	50.407	nezastavitelné území
				483.530	42.970	526.500	
náklady				12.835	2.696	15.531	

kupní cena

542.031

## OVĚŘOVACÍ DOLOŽKA PRO LEGALIZACI

Podle ověřovací knihy

**Městský úřad Nejdek**  
název úřadu

poř. č. legalizace

**38/2023**

vlastnoručně podepsal\* - uznal podpis na listině za vlastní\*  
- uznal elektronický podpis na elektronickém dokumentu za vlastní\*

**Alena Horáčková,** [REDACTED]

*jméno/a, příjmení, datum a místo narození žadatele*

*adresa místa trvalého pobytu\* - adresa místa pobytu na území České republiky\*  
- adresa bydliště mimo území České republiky\* žadatele*

**Občanský průkaz ČR č.** [REDACTED]

*druh a číslo dokladu, na základě kterého byly zjištěny osobní údaje žadatele, uvedené v této ověřovací doložce*

V Nejdku dne 03.07.2023

*Jméno/a a příjmení ověřující osoby, která legalizaci provedla (nebo otisk jmenovky)*

*Otisk úředního razítka a podpis ověřující osoby  
- Kvalifikovaný elektronický podpis ověřující osoby a kvalifikované elektronické časové razítko\**

## OVĚŘOVACÍ DOLOŽKA PRO LEGALIZACI

Podle ověřovací knihy

**Městský úřad Nejdek**  
název úřadu

poř. č. legalizace

**39/2023**

vlastnoručně podepsal\* - uznal podpis na listině za vlastní\*  
- uznal elektronický podpis na elektronickém dokumentu za vlastní\*

**Jiří Horáček,** [REDACTED]

*jméno/a, příjmení, datum a místo narození žadatele*

*adresa místa trvalého pobytu\* - adresa místa pobytu na území České republiky\*  
- adresa bydliště mimo území České republiky\* žadatele*

**Občanský průkaz ČR č.** [REDACTED]

*druh a číslo dokladu, na základě kterého byly zjištěny osobní údaje žadatele, uvedené v této ověřovací doložce*

V Nejdku dne 03.07.2023

*Jméno/a a příjmení ověřující osoby, která legalizaci provedla (nebo otisk jmenovky)*

*Otisk úředního razítka a podpis ověřující osoby\*  
- Kvalifikovaný elektronický podpis ověřující osoby a kvalifikované elektronické časové razítko\**