



VÝKAZ DOSAVADNÍHO A NOVÉHO STAVU ÚDAJŮ KATASTRU NEMOVITOSTÍ

Dosavadní stav			Nový stav													
Označení pozemku parc. číslem	Výměra parcely		Druh pozemku	Označení pozemku parc. číslem	Výměra parcely		Druh pozemku	Typ stavby	Způsob využití	Způsob využití	Způsob využití	Způsob využití	Porovnání se stavem evidence právních vztahů			
	ha	m ²			Způsob využití	ha							m ²	Způsob využití	Způsob využití	Díl přechází z pozemku označeného v katastru nemovitostí
													ha	m ²		
942/70													942/70		6	
942/71													942/71		6	
942/326													942/326		6	

Druh věcného břemene: dle listiny

Oprávněný: dle listiny

*) Hradec Králové 5-2/33, 5-3/11, 5-3/12, 5-3/14, 5-3/32

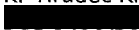
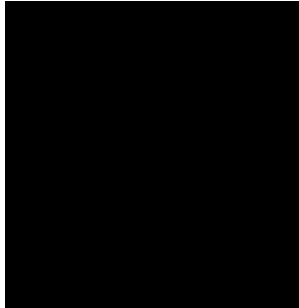
GEOMETRICKÝ PLÁN pro vymezení rozsahu věcného břemene k části pozemku	Geometrický plán ověřil úředně oprávněný zeměměřický inženýr:	Stejnopis ověřil úředně oprávněný zeměměřický inženýr:
	Jméno, příjmení: 	Jméno, příjmení: 
	Číslo položky seznamu úředně oprávněných zeměměřických inženýrů: 2610/2013	Číslo položky seznamu úředně oprávněných zeměměřických inženýrů: 2610/2013
	Dne: 28. července 2021 Číslo: 128/2021	Dne: 2. srpna 2021 Číslo: 137/2021
Náležitosti a přesnosti odpovídá právním předpisům.		Tento stejnopis odpovídá geometrickému plánu v elektronické podobě uloženému v dokumentaci katastrálního úřadu.
Vyhotovitel: GEOTROP spol. s r.o. Nábřeží 455 760 01 Zlín IČO: 27691772	Katastrální úřad souhlasí s očíslováním parcel.	
Číslo plánu: 3139-74/2021 Okres: Hradec Králové Obec: Hradec Králové Kat. území: Nový Hradec Králové Mapový list: *) Dosavadním vlastníkům pozemků byla poskytnuta možnost seznámit se v terénu s průběhem navrhovaných nových hranic, které byly označeny předepsaným způsobem:	KÚ pro Královéhradecký kraj KP Hradec Králové  PGP-1428/2021-602 2021.08.02 13:12:25 CEST	
	Ověření stejnopisu geometrického plánu v listinné podobě. 	

Seznam souřadnic (S-JTSK)

Číslo bodu	Souřadnice pro zápis do KN			Číslo bodu	Souřadnice pro zápis do KN		
	Y	X	Kód kv.		Y	X	Kód kv.
3138-93	639486.68	1045931.48	3	71	639350.68	1046870.10	3
3138-94	639487.33	1045930.58	3	72	639351.10	1046844.51	3
1	639486.33	1045931.41	3	73	639350.29	1046818.20	3
2	639484.41	1045934.54	3	74	639347.34	1046778.96	3
3	639482.28	1045933.09	3	75	639342.28	1046741.89	3
4	639481.73	1045932.44	3	76	639337.18	1046710.49	3
5	639480.83	1045932.41	3	77	639320.03	1046627.93	3
6	639479.45	1045933.53	3	78	639318.45	1046616.07	3
7	639467.81	1045950.88	3	79	639310.78	1046583.81	3
8	639466.37	1045952.41	3	80	639304.31	1046552.99	3
9	639463.61	1045958.29	3	81	639303.46	1046551.94	3
10	639452.54	1045974.92	3	82	639303.43	1046546.22	3
11	639451.40	1045977.43	3	83	639298.52	1046521.66	3
12	639446.34	1045983.83	3	84	639292.71	1046488.89	3
13	639417.08	1046025.79	3	85	639287.47	1046445.86	3
14	639398.26	1046052.17	4	86	639286.10	1046414.11	3
15	639395.93	1046057.01	3	87	639286.30	1046383.51	3
16	639367.53	1046101.19	3	88	639287.64	1046356.37	3
17	639353.99	1046125.80	3	89	639291.32	1046319.75	3
18	639338.31	1046157.98	3	90	639298.02	1046281.03	3
19	639324.56	1046191.34	3	91	639304.66	1046252.87	3
20	639314.30	1046221.53	3	92	639311.31	1046230.72	3
21	639312.27	1046230.96	3	93	639313.34	1046221.27	3
22	639305.62	1046253.13	3	94	639323.62	1046190.98	3
23	639299.00	1046281.23	3	95	639337.39	1046157.56	3
24	639292.32	1046319.89	3	96	639353.11	1046125.34	3
25	639288.64	1046356.45	3	97	639366.67	1046100.69	3
26	639287.30	1046383.53	3	98	639395.05	1046056.51	3
27	639287.10	1046414.09	3	99	639397.53	1046051.38	3
28	639288.47	1046445.80	3	100	639416.26	1046025.21	3
29	639293.69	1046488.75	3	101	639445.54	1045983.23	3
30	639299.50	1046521.48	3	102	639450.52	1045976.93	3
31	639304.43	1046546.14	3	103	639451.66	1045974.44	3
32	639304.44	1046551.56	3	104	639462.73	1045957.79	3
33	639305.23	1046552.55	3	105	639465.53	1045951.85	3
34	639311.76	1046583.59	3	106	639467.03	1045950.26	3
35	639319.43	1046615.89	3	107	639478.71	1045932.85	3
36	639321.01	1046627.77	3	108	639480.49	1045931.39	3
37	639338.16	1046710.31	3	109	639482.21	1045931.46	3
38	639343.26	1046741.75	3	110	639482.96	1045932.33	3
39	639348.34	1046778.86	3	111	639484.11	1045933.12	3
40	639351.29	1046818.16	3	112	639485.83	1045930.31	3
41	639352.10	1046844.51	3	113	639481.08	1045932.42	4
42	639351.68	1046870.14	3	114	639304.44	1046549.16	4
43	639348.81	1046903.14	3	115	639303.43	1046546.94	4
44	639349.67	1046909.67	3	116	639395.89	1046054.78	4
45	639352.00	1046912.48	3	117	639481.68	1045931.44	4
46	639353.84	1046913.55	3	118	639349.39	1046907.55	4
47	639353.41	1046915.22	3	119	639347.92	1046934.77	4
48	639351.51	1046929.65	3	120	639346.48	1046934.71	4
49	639352.35	1046932.23	3	121	639348.37	1046907.43	4
50	639348.82	1046933.96	3				
51	639346.30	1046936.20	3				
52	639344.65	1046941.34	3				
53	639339.55	1046966.81	3				
54	639334.82	1046987.55	3				
55	639332.56	1046993.43	3				
56	639330.16	1047003.48	4				
57	639328.37	1047006.66	4				
58	639331.60	1046993.13	3				
59	639333.86	1046987.25	3				
60	639338.57	1046966.59	3				
61	639343.67	1046941.10	3				
62	639345.44	1046935.64	3				
63	639348.26	1046933.12	3				
64	639351.13	1046931.71	3				
65	639350.49	1046929.75	3				
66	639352.43	1046915.04	3				
67	639352.68	1046914.03	3				
68	639351.34	1046913.26	3				
69	639348.71	1046910.09	3				
70	639347.81	1046903.16	3				



942/11

⊙ 1041

942/71

⊕ 942/63

VÝKRES Č.2

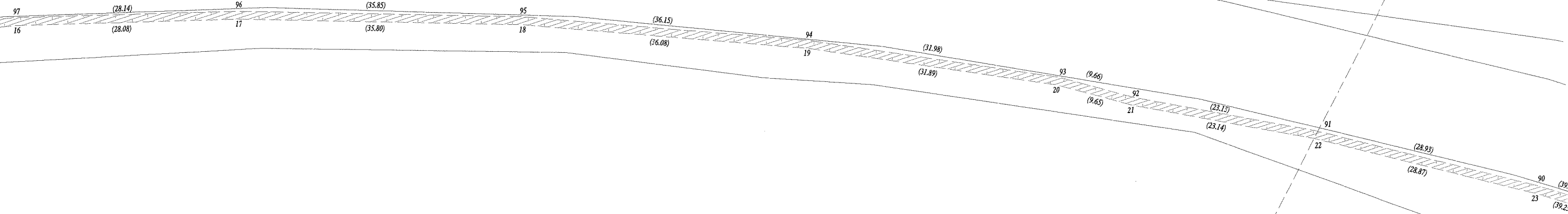

942/68

942/89

942/119

942/88

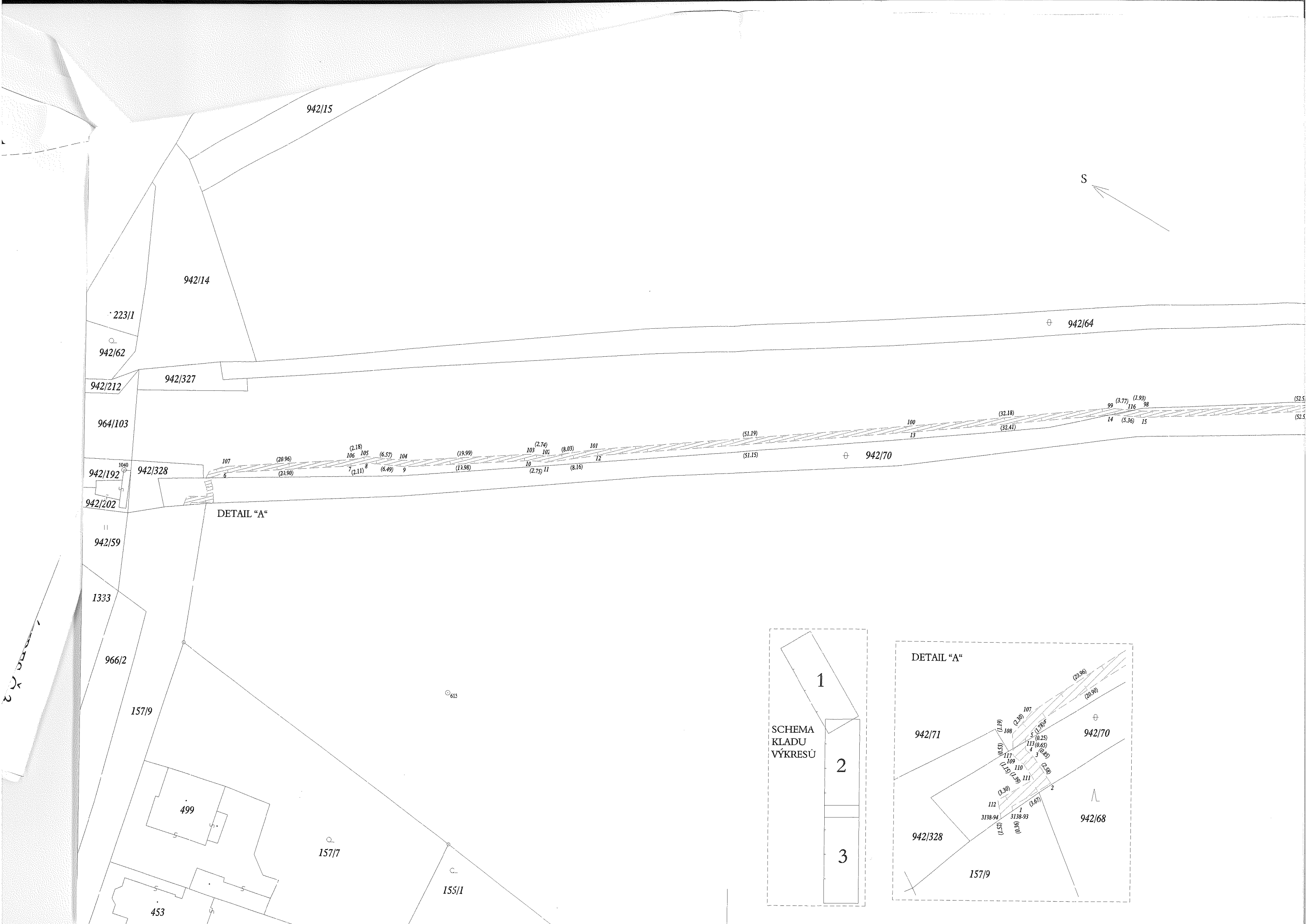

DETAIL "A"

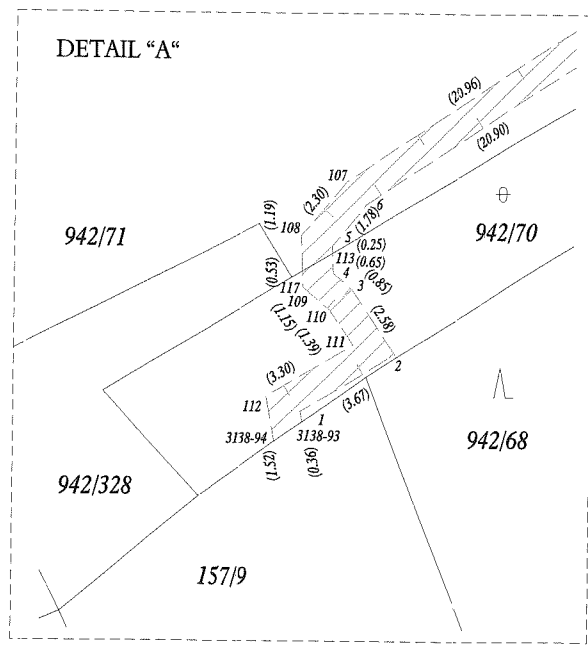
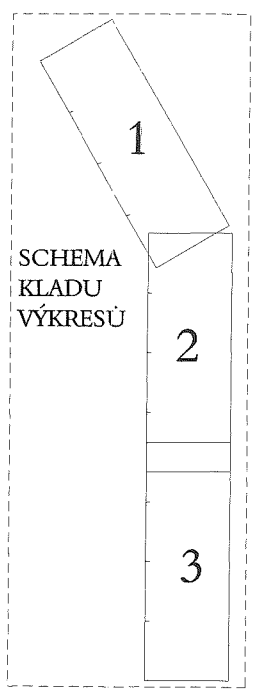

157/9

942/11

S ←

942/91

962/3

942/63

1042

942/71

(36.81)
(36.74)

88

25

(27.17)

(27.12)

87

26

(30.60)

(30.56)

86

27

(31.78)

(31.74)

85

28

(43.35)

(43.27)

84

29

(33.28)

(33.24)

83

30

(25.04)

(25.15)

942/70

942/144

3024

942/68

942/145

962/6

942/126

2981

2983

942/122

962/5

942/233

2721

2982

2728

942/232

3485

2720