Č. j. převodce: ZÚ-133-10/2023
Ev. č. nabyvatele:

Počet listů: 8

S M L O U V A

o převodu vlastnictví k majetku České republiky
(§ 22 odst. 3 zákona č. 219/2000 Sb., o majetku České republiky
a jejím vystupování v právních vztazích, ve znění pozdějších předpisů)

Smlouvu uzavírají:

Česká republika – Záchranný útvar Hasičského záchranného sboru České republiky
se sídlem: Opavská 771/29, 748 01 Hlučín
IČO: 75152304
bankovní spojení: ČNB Ostrava
číslo účtu: 4931881/0710
zastoupená: [redacted]
(dále jen „převodce“)

a

Obec Věžky
se sídlem: Věžky 61, 768 33 Morkovice-Slížany
IČO: 00287865
bankovní spojení: Komerční banka, a.s.
číslo účtu: [redacted]
za kterou jedná: [redacted]
(dále jen „nabyvatel“)

1. Česká republika je vlastníkem a Záchrannému útvaru Hasičského záchranného sboru České republiky přísluší právo hospodařit s tímto majetkem státu:

P. č.	Název majetku	Nomenklaturní číslo	Výr. číslo (VIN)/ ev. číslo	Ks	Cena/ks	Pořiz. cena celkem	Rok výroby/ datum poříz.	Umístění
1	Žehlička elektrická	120 702 014 051	6	1	357,33	357,33	01.01.2000	2195000007
2	Pánev smažicí elektrická	130 100 050 010	#DrM08-038470	1	28 000,00	28 000,00	01.01.2000	2195000007
3	Pánev smažicí elektrická	130 100 050 010	#DrM08-038471	1	6 892,44	6 892,44	01.01.2000	2195000007
4	Škrabka na brambory velkokuch. el.	130 200 010 014	#DrM08-037877	1	4 965,93	4 965,93	01.01.2000	2195000007
5	Špalek řeznický 70x70x30	132 150 150 040	33	1	10 370,00	10 370,00	25.10.2001	2195000007
6	Kávovar elektrický	132 290 061 002	#B120902579	1	519,99	519,99	01.01.2000	2195000007
7	Židle dřevěná čalouněná	180 401 300 050	2072	1	1 293,76	1 293,76	01.01.2000	2195000007
8	Židle dřevěná čalouněná	180 401 300 050	2073	1	1 293,76	1 293,76	01.01.2000	2195000007
9	Židle dřevěná čalouněná	180 401 300 050	2074	1	1 293,76	1 293,76	01.01.2000	2195000007
10	Židle dřevěná čalouněná	180 401 300 050	2075	1	1 293,76	1 293,76	01.01.2000	2195000007
11	Židle dřevěná čalouněná	180 401 300 050	2076	1	1 293,76	1 293,76	01.01.2000	2195000007
12	Židle dřevěná čalouněná	180 401 300 050	2077	1	1 293,76	1 293,76	01.01.2000	2195000007

13	Židle dřevěná čalouněná	180 401 300 050	2078	1	1 293,76	1 293,76	01.01.2000	2195000007
14	Židle dřevěná čalouněná	180 401 300 050	2079	1	1 293,76	1 293,76	01.01.2000	2195000007
15	Židle dřevěná čalouněná	180 401 300 050	2080	1	1 293,76	1 293,76	01.01.2000	2195000007
16	Židle dřevěná čalouněná	180 401 300 050	2081	1	1 293,76	1 293,76	01.01.2000	2195000007
17	Židle dřevěná čalouněná	180 401 300 050	2082	1	1 293,76	1 293,76	01.01.2000	2195000007
18	Židle dřevěná čalouněná	180 401 300 050	2083	1	1 293,76	1 293,76	01.01.2000	2195000007
19	Židle dřevěná čalouněná	180 401 300 050	2084	1	1 293,76	1 293,76	01.01.2000	2195000007
20	Židle dřevěná čalouněná	180 401 300 050	2085	1	1 293,76	1 293,76	01.01.2000	2195000007
21	Židle dřevěná čalouněná	180 401 300 050	2086	1	1 293,76	1 293,76	01.01.2000	2195000007
22	Židle dřevěná čalouněná	180 401 300 050	2087	1	1 293,76	1 293,76	01.01.2000	2195000007
23	Židle dřevěná čalouněná	180 401 300 050	2088	1	1 293,76	1 293,76	01.01.2000	2195000007
24	Židle dřevěná čalouněná	180 401 300 050	2089	1	1 293,76	1 293,76	01.01.2000	2195000007
25	Židle dřevěná čalouněná	180 401 300 050	2090	1	1 293,76	1 293,76	01.01.2000	2195000007
26	Židle dřevěná čalouněná	180 401 300 050	2091	1	1 293,76	1 293,76	01.01.2000	2195000007
27	Židle dřevěná čalouněná	180 401 300 050	2092	1	1 293,76	1 293,76	01.01.2000	2195000007
28	Židle dřevěná čalouněná	180 401 300 050	2093	1	1 293,76	1 293,76	01.01.2000	2195000007
29	Židle dřevěná čalouněná	180 401 300 050	2094	1	1 293,76	1 293,76	01.01.2000	2195000007
30	Židle dřevěná čalouněná	180 401 300 050	2095	1	1 293,76	1 293,76	01.01.2000	2195000007
31	Židle dřevěná čalouněná	180 401 300 050	2096	1	1 293,76	1 293,76	01.01.2000	2195000007
32	Židle dřevěná čalouněná	180 401 300 050	2097	1	1 293,76	1 293,76	01.01.2000	2195000007
33	Židle dřevěná čalouněná	180 401 300 050	2098	1	1 293,76	1 293,76	01.01.2000	2195000007
34	Židle dřevěná čalouněná	180 401 300 050	2099	1	1 293,76	1 293,76	01.01.2000	2195000007
35	Židle dřevěná čalouněná	180 401 300 050	2100	1	1 293,76	1 293,76	01.01.2000	2195000007
36	Židle dřevěná čalouněná	180 401 300 050	2101	1	1 293,76	1 293,76	01.01.2000	2195000007
37	Židle dřevěná čalouněná	180 401 300 050	2102	1	1 293,76	1 293,76	01.01.2000	2195000007
38	Židle dřevěná čalouněná	180 401 300 050	2103	1	1 293,76	1 293,76	01.01.2000	2195000007
39	Židle dřevěná čalouněná	180 401 300 050	2104	1	1 293,76	1 293,76	01.01.2000	2195000007
40	Židle dřevěná čalouněná	180 401 300 050	2105	1	1 293,76	1 293,76	01.01.2000	2195000007
41	Židle dřevěná čalouněná	180 401 300 050	2106	1	1 293,76	1 293,76	01.01.2000	2195000007
42	Židle dřevěná čalouněná	180 401 300 050	2107	1	1 293,76	1 293,76	01.01.2000	2195000007
43	Židle dřevěná čalouněná	180 401 300 050	2108	1	1 293,76	1 293,76	01.01.2000	2195000007
44	Židle dřevěná čalouněná	180 401 300 050	2109	1	1 293,76	1 293,76	01.01.2000	2195000007
45	Židle dřevěná čalouněná	180 401 300 050	2110	1	1 293,76	1 293,76	01.01.2000	2195000007
46	Židle dřevěná čalouněná	180 401 300 050	2111	1	1 293,76	1 293,76	01.01.2000	2195000007
47	Židle dřevěná čalouněná	180 401 300 050	2112	1	1 293,76	1 293,76	01.01.2000	2195000007
48	Židle dřevěná čalouněná	180 401 300 050	2113	1	1 293,76	1 293,76	01.01.2000	2195000007
49	Židle dřevěná čalouněná	180 401 300 050	2114	1	1 293,76	1 293,76	01.01.2000	2195000007
50	Židle dřevěná čalouněná	180 401 300 050	2115	1	1 293,76	1 293,76	01.01.2000	2195000007
51	Židle dřevěná čalouněná	180 401 300 050	2116	1	1 293,76	1 293,76	01.01.2000	2195000007
52	Židle dřevěná čalouněná	180 401 300 050	2117	1	1 293,76	1 293,76	01.01.2000	2195000007
53	Židle dřevěná čalouněná	180 401 300 050	2118	1	1 293,76	1 293,76	01.01.2000	2195000007
54	Židle dřevěná čalouněná	180 401 300 050	2119	1	1 293,76	1 293,76	01.01.2000	2195000007
55	Židle dřevěná čalouněná	180 401 300 050	2120	1	1 293,76	1 293,76	01.01.2000	2195000007
56	Židle dřevěná čalouněná	180 401 300 050	2121	1	1 293,76	1 293,76	01.01.2000	2195000007
57	Židle dřevěná čalouněná	180 401 300 050	2122	1	1 293,76	1 293,76	01.01.2000	2195000007
58	Židle dřevěná čalouněná	180 401 300 050	2123	1	1 293,76	1 293,76	01.01.2000	2195000007

59	Židle dřevěná čalouněná	180 401 300 050	2124	1	1 293,76	1 293,76	01.01.2000	2195000007
60	Židle dřevěná čalouněná	180 401 300 050	2125	1	1 293,76	1 293,76	01.01.2000	2195000007
61	Židle dřevěná čalouněná	180 401 300 050	2126	1	1 293,76	1 293,76	01.01.2000	2195000007
62	Židle dřevěná čalouněná	180 401 300 050	2127	1	1 293,76	1 293,76	01.01.2000	2195000007
63	Židle dřevěná čalouněná	180 401 300 050	2128	1	1 293,76	1 293,76	01.01.2000	2195000007
64	Židle dřevěná čalouněná	180 401 300 050	2129	1	1 293,76	1 293,76	01.01.2000	2195000007
65	Židle dřevěná čalouněná	180 401 300 050	2130	1	1 293,76	1 293,76	01.01.2000	2195000007
66	Židle dřevěná čalouněná	180 401 300 050	2131	1	1 293,76	1 293,76	01.01.2000	2195000007
67	Židle dřevěná čalouněná	180 401 300 050	2132	1	1 293,76	1 293,76	01.01.2000	2195000007
68	Židle dřevěná čalouněná	180 401 300 050	2133	1	1 293,76	1 293,76	01.01.2000	2195000007
69	Židle dřevěná čalouněná	180 401 300 050	2134	1	1 293,76	1 293,76	01.01.2000	2195000007
70	Židle dřevěná čalouněná	180 401 300 050	2135	1	1 293,76	1 293,76	01.01.2000	2195000007
71	Židle dřevěná čalouněná	180 401 300 050	2136	1	1 293,76	1 293,76	01.01.2000	2195000007
72	Židle dřevěná čalouněná	180 401 300 050	2137	1	1 293,76	1 293,76	01.01.2000	2195000007
73	Židle dřevěná čalouněná	180 401 300 050	2138	1	1 293,76	1 293,76	01.01.2000	2195000007
74	Židle dřevěná čalouněná	180 401 300 050	2139	1	1 293,76	1 293,76	01.01.2000	2195000007
75	Židle dřevěná čalouněná	180 401 300 050	2140	1	1 293,76	1 293,76	01.01.2000	2195000007
76	Židle dřevěná čalouněná	180 401 300 050	2141	1	1 293,76	1 293,76	01.01.2000	2195000007
77	Židle dřevěná čalouněná	180 401 300 050	2142	1	1 293,76	1 293,76	01.01.2000	2195000007
78	Židle dřevěná čalouněná	180 401 300 050	2143	1	1 293,76	1 293,76	01.01.2000	2195000007
79	Židle dřevěná čalouněná	180 401 300 050	2144	1	1 293,76	1 293,76	01.01.2000	2195000007
80	Židle dřevěná čalouněná	180 401 300 050	2145	1	1 293,76	1 293,76	01.01.2000	2195000007
81	Židle dřevěná čalouněná	180 401 300 050	2146	1	1 293,76	1 293,76	01.01.2000	2195000007
82	Židle dřevěná čalouněná	180 401 300 050	2147	1	1 293,76	1 293,76	01.01.2000	2195000007
83	Židle dřevěná čalouněná	180 401 300 050	2148	1	1 293,76	1 293,76	01.01.2000	2195000007
84	Židle dřevěná čalouněná	180 401 300 050	2149	1	1 293,76	1 293,76	01.01.2000	2195000007
85	Křeslo čalouněné sv. dub	180 401 363 017	9	1	1 934,21	1 934,21	01.01.2000	2195000007
86	Křeslo čalouněné sv. dub	180 401 363 017	10	1	1 934,21	1 934,21	01.01.2000	2195000007
87	Křeslo čalouněné sv. dub	180 401 363 017	11	1	1 934,21	1 934,21	01.01.2000	2195000007
88	Křeslo čalouněné sv. dub	180 401 363 017	12	1	1 934,21	1 934,21	01.01.2000	2195000007
89	Křeslo čalouněné sv. dub	180 401 363 017	13	1	1 934,21	1 934,21	01.01.2000	2195000007
90	Křeslo čalouněné sv. dub	180 401 363 017	14	1	1 934,21	1 934,21	01.01.2000	2195000007
91	Křeslo čalouněné sv. dub	180 401 363 017	15	1	1 934,21	1 934,21	01.01.2000	2195000007
92	Křeslo čalouněné sv. dub	180 401 363 017	16	1	1 934,21	1 934,21	01.01.2000	2195000007
93	Křeslo čalouněné sv. dub	180 401 363 017	17	1	1 934,21	1 934,21	01.01.2000	2195000007
94	Křeslo čalouněné sv. dub	180 401 363 017	18	1	1 934,21	1 934,21	01.01.2000	2195000007
95	Křeslo čalouněné sv. dub	180 401 363 017	19	1	1 934,21	1 934,21	01.01.2000	2195000007
96	Křeslo čalouněné sv. dub	180 401 363 017	20	1	1 934,21	1 934,21	01.01.2000	2195000007
97	Křeslo čalouněné sv. dub	180 401 363 017	21	1	1 934,21	1 934,21	01.01.2000	2195000007
98	Křeslo čalouněné sv. dub	180 401 363 017	22	1	1 934,21	1 934,21	01.01.2000	2195000007
99	Křeslo čalouněné sv. dub	180 401 363 017	23	1	1 934,21	1 934,21	01.01.2000	2195000007
100	Křeslo čalouněné sv. dub	180 401 363 017	24	1	1 934,21	1 934,21	01.01.2000	2195000007
101	Křeslo čalouněné sv. dub	180 401 363 017	25	1	1 934,21	1 934,21	01.01.2000	2195000007
102	Křeslo čalouněné sv. dub	180 401 363 017	26	1	1 934,21	1 934,21	01.01.2000	2195000007
103	Křeslo čalouněné sv. dub	180 401 363 017	27	1	1 934,21	1 934,21	01.01.2000	2195000007
104	Křeslo čalouněné sv. dub	180 401 363 017	28	1	1 934,21	1 934,21	01.01.2000	2195000007

105	Křeslo čalouněné sv. dub	180 401 363 017	29	1	1 934,21	1 934,21	01.01.2000	2195000007
106	Křeslo čalouněné sv. dub	180 401 363 017	30	1	1 934,21	1 934,21	01.01.2000	2195000007
107	Křeslo čalouněné sv. dub	180 401 363 017	31	1	1 934,21	1 934,21	01.01.2000	2195000007
108	Křeslo čalouněné sv. dub	180 401 363 017	32	1	1 934,21	1 934,21	01.01.2000	2195000007
109	Křeslo čalouněné sv. dub	180 401 363 017	33	1	1 934,21	1 934,21	01.01.2000	2195000007
110	Křeslo čalouněné sv. dub	180 401 363 017	34	1	1 934,21	1 934,21	01.01.2000	2195000007
111	Křeslo čalouněné sv. dub	180 401 363 017	35	1	1 934,21	1 934,21	01.01.2000	2195000007
112	Křeslo čalouněné sv. dub	180 401 363 017	36	1	1 934,21	1 934,21	01.01.2000	2195000007
113	Křeslo čalouněné sv. dub	180 401 363 017	37	1	1 934,21	1 934,21	01.01.2000	2195000007
114	Křeslo čalouněné sv. dub	180 401 363 017	38	1	1 934,21	1 934,21	01.01.2000	2195000007
115	Křeslo čalouněné sv. dub	180 401 363 017	39	1	1 934,21	1 934,21	01.01.2000	2195000007
116	Křeslo čalouněné sv. dub	180 401 363 017	40	1	1 934,21	1 934,21	01.01.2000	2195000007
117	Křeslo čalouněné sv. dub	180 401 363 017	41	1	1 934,21	1 934,21	01.01.2000	2195000007
118	Křeslo čalouněné sv. dub	180 401 363 017	42	1	1 934,21	1 934,21	01.01.2000	2195000007
119	Křeslo čalouněné sv. dub	180 401 363 017	43	1	1 934,21	1 934,21	01.01.2000	2195000007
120	Křeslo čalouněné sv. dub	180 401 363 017	44	1	1 934,21	1 934,21	01.01.2000	2195000007
121	Křeslo čalouněné sv. dub	180 401 363 017	45	1	1 934,21	1 934,21	01.01.2000	2195000007
122	Křeslo čalouněné sv. dub	180 401 363 017	46	1	1 934,21	1 934,21	01.01.2000	2195000007
123	Křeslo čalouněné sv. dub	180 401 363 017	47	1	1 934,21	1 934,21	01.01.2000	2195000007
124	Křeslo čalouněné sv. dub	180 401 363 017	48	1	1 934,21	1 934,21	01.01.2000	2195000007
125	Křeslo čalouněné sv. dub	180 401 363 017	49	1	1 934,21	1 934,21	01.01.2000	2195000007
126	Křeslo čalouněné sv. dub	180 401 363 017	50	1	1 934,21	1 934,21	01.01.2000	2195000007
127	Křeslo čalouněné sv. dub	180 401 363 017	51	1	1 934,21	1 934,21	01.01.2000	2195000007
128	Křeslo čalouněné sv. dub	180 401 363 017	52	1	1 934,21	1 934,21	01.01.2000	2195000007
129	Křeslo čalouněné sv. dub	180 401 363 017	53	1	1 934,21	1 934,21	01.01.2000	2195000007
130	Křeslo čalouněné sv. dub	180 401 363 017	54	1	1 934,21	1 934,21	01.01.2000	2195000007
131	Křeslo čalouněné sv. dub	180 401 363 017	55	1	1 934,21	1 934,21	01.01.2000	2195000007
132	Křeslo čalouněné sv. dub	180 401 363 017	56	1	1 934,21	1 934,21	01.01.2000	2195000007
133	Křeslo čalouněné sv. dub	180 401 363 017	57	1	1 934,21	1 934,21	01.01.2000	2195000007
134	Křeslo čalouněné sv. dub	180 401 363 017	58	1	1 934,21	1 934,21	01.01.2000	2195000007
135	Křeslo čalouněné sv. dub	180 401 363 017	59	1	1 934,21	1 934,21	01.01.2000	2195000007
136	Křeslo čalouněné sv. dub	180 401 363 017	60	1	1 934,21	1 934,21	01.01.2000	2195000007
137	Křeslo čalouněné sv. dub	180 401 363 017	61	1	1 934,21	1 934,21	01.01.2000	2195000007
138	Křeslo čalouněné sv. dub	180 401 363 017	62	1	1 934,21	1 934,21	01.01.2000	2195000007
139	Křeslo čalouněné sv. dub	180 401 363 017	63	1	1 934,21	1 934,21	01.01.2000	2195000007
140	Křeslo čalouněné sv. dub	180 401 363 017	64	1	1 934,21	1 934,21	01.01.2000	2195000007
141	Křeslo čalouněné sv. dub	180 401 363 017	65	1	1 934,21	1 934,21	01.01.2000	2195000007
142	Křeslo čalouněné sv. dub	180 401 363 017	66	1	1 934,21	1 934,21	01.01.2000	2195000007
143	Stůl jídelní dřevěný	180 401 407 100	1574	1	1 766,89	1 766,89	01.01.2000	2195000007
144	Stůl jídelní dřevěný	180 401 407 100	1575	1	1 766,89	1 766,89	01.01.2000	2195000007
145	Stůl jídelní dřevěný	180 401 407 100	1576	1	1 766,89	1 766,89	01.01.2000	2195000007
146	Stůl jídelní dřevěný	180 401 407 100	1577	1	1 766,89	1 766,89	01.01.2000	2195000007
147	Stůl jídelní dřevěný	180 401 407 100	1578	1	1 766,89	1 766,89	01.01.2000	2195000007
148	Stůl jídelní dřevěný	180 401 407 100	1579	1	1 766,89	1 766,89	01.01.2000	2195000007
149	Stůl jídelní dřevěný	180 401 407 100	1580	1	1 766,89	1 766,89	01.01.2000	2195000007
150	Stůl jídelní dřevěný	180 401 407 100	1581	1	1 766,89	1 766,89	01.01.2000	2195000007

151	Stůl jídelní dřevěný	180 401 407 100	1582	1	1 766,89	1 766,89	01.01.2000	2195000007
152	Stůl jídelní dřevěný	180 401 407 100	1583	1	1 766,89	1 766,89	01.01.2000	2195000007
153	Stůl jídelní dřevěný	180 401 407 100	1584	1	1 766,89	1 766,89	01.01.2000	2195000007
154	Stůl jídelní dřevěný	180 401 407 100	1585	1	1 766,89	1 766,89	01.01.2000	2195000007
155	Stůl jídelní dřevěný	180 401 407 100	1586	1	1 766,89	1 766,89	01.01.2000	2195000007
156	Stůl jídelní dřevěný	180 401 407 100	1587	1	1 766,89	1 766,89	01.01.2000	2195000007
157	Stůl jídelní dřevěný	180 401 407 100	1588	1	1 766,89	1 766,89	01.01.2000	2195000007
158	Stůl jídelní dřevěný	180 401 407 100	1589	1	1 766,89	1 766,89	01.01.2000	2195000007
159	Stůl jídelní dřevěný	180 401 407 100	1590	1	1 766,89	1 766,89	01.01.2000	2195000007
160	Stůl jídelní dřevěný	180 401 407 100	1591	1	1 766,89	1 766,89	01.01.2000	2195000007
161	Stůl jídelní dřevěný	180 401 407 100	1592	1	1 766,89	1 766,89	01.01.2000	2195000007
162	Stůl jídelní dřevěný	180 401 407 100	1593	1	1 766,89	1 766,89	01.01.2000	2195000007
163	Stůl jídelní dřevěný	180 401 407 100	1594	1	1 766,89	1 766,89	01.01.2000	2195000007
164	Stůl jídelní dřevěný	180 401 407 100	1595	1	1 766,89	1 766,89	01.01.2000	2195000007
165	Stůl jídelní dřevěný	180 401 407 100	1596	1	1 766,89	1 766,89	01.01.2000	2195000007
166	Stůl psací oboustranný dřevěný	180 401 446 025	2801144	1	3 985,28	3 985,28	01.01.2000	2195000007
167	Stůl psací oboustranný dřevěný	180 401 446 025	2801145	1	3 985,28	3 985,28	01.01.2000	2195000007
168	Válenda čalouněná s úložným prostorem	180 401 511 450	810	1	3 041,00	3 041,00	01.01.2000	2195000007
169	Válenda čalouněná s úložným prostorem	180 401 511 450	811	1	3 041,00	3 041,00	01.01.2000	2195000007
170	Válenda čalouněná s úložným prostorem	180 401 511 450	813	1	3 041,00	3 041,00	01.01.2000	2195000007
171	Válenda čalouněná s úložným prostorem	180 401 511 450	815	1	3 041,00	3 041,00	01.01.2000	2195000007
172	Válenda čalouněná s úložným prostorem	180 401 511 450	816	1	3 041,00	3 041,00	01.01.2000	2195000007
173	Válenda čalouněná s úložným prostorem	180 401 511 450	817	1	3 041,00	3 041,00	01.01.2000	2195000007
174	Válenda čalouněná s úložným prostorem	180 401 511 450	819	1	3 041,00	3 041,00	01.01.2000	2195000007
175	Válenda čalouněná s úložným prostorem	180 401 511 450	820	1	3 041,00	3 041,00	01.01.2000	2195000007
176	Válenda čalouněná s úložným prostorem	180 401 511 450	821	1	3 041,00	3 041,00	01.01.2000	2195000007
177	Válenda čalouněná s úložným prostorem	180 401 511 450	822	1	3 041,00	3 041,00	01.01.2000	2195000007
178	Válenda čalouněná s úložným prostorem	180 401 511 450	823	1	3 041,00	3 041,00	01.01.2000	2195000007
179	Válenda čalouněná s úložným prostorem	180 401 511 450	825	1	3 041,00	3 041,00	01.01.2000	2195000007
180	Válenda čalouněná s úložným prostorem	180 401 511 450	826	1	3 041,00	3 041,00	01.01.2000	2195000007
181	Linka kuchyňská dřevěná	180 401 811 700	230	1	7 891,83	7 891,83	01.01.2000	2195000007
182	Linka kuchyňská dřevěná	180 401 811 700	231	1	7 891,83	7 891,83	01.01.2000	2195000007
183	Židle konferenční čalouněná kovová	180 402 316 030	1782	1	922,07	922,07	01.01.2000	2195000007
184	Židle konferenční čalouněná kovová	180 402 316 030	1783	1	922,07	922,07	01.01.2000	2195000007
185	Židle konferenční čalouněná kovová	180 402 316 030	1784	1	922,07	922,07	01.01.2000	2195000007
186	Židle konferenční čalouněná kovová	180 402 316 030	1785	1	922,07	922,07	01.01.2000	2195000007
187	Židle konferenční čalouněná kovová	180 402 316 030	1786	1	922,07	922,07	01.01.2000	2195000007
188	Židle konferenční čalouněná kovová	180 402 316 030	1787	1	922,07	922,07	01.01.2000	2195000007
189	Židle konferenční čalouněná kovová	180 402 316 030	1788	1	922,07	922,07	01.01.2000	2195000007
190	Židle konferenční čalouněná kovová	180 402 316 030	1789	1	922,07	922,07	01.01.2000	2195000007
191	Židle konferenční čalouněná kovová	180 402 316 030	1790	1	922,07	922,07	01.01.2000	2195000007
192	Židle konferenční čalouněná kovová	180 402 316 030	1791	1	922,07	922,07	01.01.2000	2195000007
193	Židle konferenční čalouněná kovová	180 402 316 030	1792	1	922,07	922,07	01.01.2000	2195000007
194	Židle konferenční čalouněná kovová	180 402 316 030	1793	1	922,07	922,07	01.01.2000	2195000007
195	Židle konferenční čalouněná kovová	180 402 316 030	1794	1	922,07	922,07	01.01.2000	2195000007
196	Židle konferenční čalouněná kovová	180 402 316 030	1795	1	922,07	922,07	01.01.2000	2195000007
197	Židle konferenční čalouněná kovová	180 402 316 030	1796	1	922,07	922,07	01.01.2000	2195000007

198	Židle konferenční čalouněná kovová	180 402 316 030	1797	1	922,07	922,07	01.01.2000	2195000007
199	Židle konferenční čalouněná kovová	180 402 316 030	1798	1	922,07	922,07	01.01.2000	2195000007
200	Židle konferenční čalouněná kovová	180 402 316 030	1799	1	922,07	922,07	01.01.2000	2195000007
201	Židle konferenční čalouněná kovová	180 402 316 030	1800	1	922,07	922,07	01.01.2000	2195000007
202	Židle konferenční čalouněná kovová	180 402 316 030	1801	1	922,07	922,07	01.01.2000	2195000007
203	Židle konferenční čalouněná kovová	180 402 316 030	1802	1	922,07	922,07	01.01.2000	2195000007
204	Židle konferenční čalouněná kovová	180 402 316 030	1803	1	922,07	922,07	01.01.2000	2195000007
205	Židle konferenční čalouněná kovová	180 402 316 030	1804	1	922,07	922,07	01.01.2000	2195000007
206	Židle konferenční čalouněná kovová	180 402 316 030	1805	1	922,07	922,07	01.01.2000	2195000007
207	Židle konferenční čalouněná kovová	180 402 316 030	1806	1	922,07	922,07	01.01.2000	2195000007
208	Židle konferenční čalouněná kovová	180 402 316 030	1807	1	922,07	922,07	01.01.2000	2195000007
209	Židle konferenční čalouněná kovová	180 402 316 030	1808	1	922,07	922,07	01.01.2000	2195000007
210	Židle konferenční čalouněná kovová	180 402 316 030	1809	1	922,07	922,07	01.01.2000	2195000007
211	Židle konferenční čalouněná kovová	180 402 316 030	1810	1	922,07	922,07	01.01.2000	2195000007
212	Židle konferenční čalouněná kovová	180 402 316 030	1811	1	922,07	922,07	01.01.2000	2195000007
213	Židle konferenční čalouněná kovová	180 402 316 030	1812	1	922,07	922,07	01.01.2000	2195000007
214	Židle konferenční čalouněná kovová	180 402 316 030	1813	1	922,07	922,07	01.01.2000	2195000007
215	Židle konferenční čalouněná kovová	180 402 316 030	1814	1	922,07	922,07	01.01.2000	2195000007
216	Židle konferenční čalouněná kovová	180 402 316 030	1815	1	922,07	922,07	01.01.2000	2195000007
217	Židle konferenční čalouněná kovová	180 402 316 030	1816	1	922,07	922,07	01.01.2000	2195000007
218	Židle konferenční čalouněná kovová	180 402 316 030	1817	1	922,07	922,07	01.01.2000	2195000007
219	Židle konferenční čalouněná kovová	180 402 316 030	1818	1	922,07	922,07	01.01.2000	2195000007
220	Židle konferenční čalouněná kovová	180 402 316 030	1819	1	922,07	922,07	01.01.2000	2195000007
221	Židle konferenční čalouněná kovová	180 402 316 030	1820	1	922,07	922,07	01.01.2000	2195000007
222	Židle konferenční čalouněná kovová	180 402 316 030	1821	1	922,07	922,07	01.01.2000	2195000007
223	Židle konferenční čalouněná kovová	180 402 316 030	1822	1	922,07	922,07	01.01.2000	2195000007
224	Židle konferenční čalouněná kovová	180 402 316 030	1823	1	922,07	922,07	01.01.2000	2195000007
225	Židle konferenční čalouněná kovová	180 402 316 030	1824	1	922,07	922,07	01.01.2000	2195000007
226	Židle konferenční čalouněná kovová	180 402 316 030	1825	1	922,07	922,07	01.01.2000	2195000007
227	Židle konferenční čalouněná kovová	180 402 316 030	1826	1	922,07	922,07	01.01.2000	2195000007
228	Židle konferenční čalouněná kovová	180 402 316 030	1827	1	922,07	922,07	01.01.2000	2195000007
229	Židle konferenční čalouněná kovová	180 402 316 030	1828	1	922,07	922,07	01.01.2000	2195000007
230	Židle konferenční čalouněná kovová	180 402 316 030	1829	1	922,07	922,07	01.01.2000	2195000007
231	Židle konferenční čalouněná kovová	180 402 316 030	1830	1	922,07	922,07	01.01.2000	2195000007
232	Židle konferenční čalouněná kovová	180 402 316 030	1831	1	922,07	922,07	01.01.2000	2195000007
233	Stůl manipulační kovový	180 402 429 005	37	1	882,66	882,66	01.01.2000	2195000007
234	Stůl manipulační kovový	180 402 429 005	38	1	882,66	882,66	01.01.2000	2195000007
235	Stůl manipulační kovový	180 402 429 005	39	1	882,66	882,66	01.01.2000	2195000007
236	Stůl manipulační kovový	180 402 429 005	40	1	882,66	882,66	01.01.2000	2195000007
237	Stůl manipulační kovový	180 402 429 005	41	1	882,66	882,66	01.01.2000	2195000007
238	Stůl manipulační kovový	180 402 429 005	42	1	882,66	882,66	01.01.2000	2195000007
239	Stůl manipulační kovový	180 402 429 005	43	1	882,66	882,66	01.01.2000	2195000007
240	Chladnička 90 l	180 403 111 046	#DRM08-038345	1	5 399,00	5 399,00	01.01.2000	2195000007
241	Chladnička 90 l	180 403 111 046	#DRM08-038427	1	5 399,00	5 399,00	01.01.2000	2195000007
242	Popelník stojanový kovový	180 407 353 000	96	1	1 820,00	1 820,00	01.01.2000	2195000007
243	Popelník stojanový kovový	180 407 353 000	97	1	1 820,00	1 820,00	01.01.2000	2195000007

244	Zásuvka s chráničem	180 802 260 204	1	1	1 612,00	1 612,00	16.11.2010	2195000007
245	Zásuvka s chráničem	180 802 260 204	2	1	1 612,00	1 612,00	16.11.2010	2195000007
246	Zásuvka s chráničem	180 802 260 204	3	1	1 612,00	1 612,00	16.11.2010	2195000007
247	Zásuvka s chráničem	180 802 260 204	4	1	1 612,00	1 612,00	16.11.2010	2195000007
248	Zásuvka s chráničem	180 802 260 204	5	1	1 612,00	1 612,00	16.11.2010	2195000007
249	Zásuvka s chráničem	180 802 260 204	6	1	1 612,00	1 612,00	16.11.2010	2195000007
250	Zásuvka s chráničem	180 802 260 204	7	1	1 612,00	1 612,00	06.12.2010	2195000007
251	Zásuvka s chráničem	180 802 260 204	8	1	1 612,00	1 612,00	06.12.2010	2195000007
252	Zásuvka s chráničem	180 802 260 204	9	1	1 863,00	1 863,00	15.12.2010	2195000007
253	Robot kuchyňský ETA 0028	132 291 160 201	#5483304	1	17 999,00	17 999,00	2015	2195200006
	CELKEM					**467 606,96**		

v celkové pořizovací ceně 467 606,96 Kč (slovy: čtyři sta šedesát sedm tisíc šest set šest korun českých a devadesát šest haléřů).

2. Převodce bezúplatně převádí do vlastnictví nabyvatele movitý majetek, uvedený v odst. 1 této smlouvy (dále jen „převáděný majetek"), a nabyvatel tento movitý majetek do svého vlastnictví přijímá.

3. Vlastnictví k převáděnému majetku přechází na nabyvatele okamžikem jeho převzetí.

4. Smluvní strany se dohodly, že předání převáděného majetku bude provedeno do 60 dnů ode dne nabytí účinnosti této smlouvy, a to v místě jeho uložení u převodce a bude o něm pořízen písemný protokol potvrzený zástupci obou smluvních stran.

5. Nabyvatel se zavazuje, že nebude požadovat po převodci úhradu výdajů, které mu vzniknou při nakládání s převáděným majetkem včetně jeho likvidace. Převodce neváže bezúplatný převod na žádné závazky nabyvatele vůči státu v době převodu, nebo které později vzniknou.

6. Nabyvatel prohlašuje, že je mu dobře znám stav převáděného majetku a že byl řádně seznámen s jeho technickým stavem tak, jak si jej prohlédl a vyzkoušel a jak mu bylo předvedeno. Nabyvatel tento majetek v uvedeném stavu přejímá.

7. Důvodem převodu movitého majetku podle této smlouvy je nepotřebnost tohoto majetku pro převodce a Českou republiku dle č. j. ZÚ-133-3/2023. Bezúplatný převod je uskutečňován ve veřejném zájmu na základě žádosti obce Věžky ze dne 24. 5. 2023.

8. Nabyvatel se zavazuje, že převáděný majetek bude využíván výlučně ve veřejném zájmu – pro potřeby jednotky Sboru dobrovolných hasičů Věžky (SH ČMS – Sbor dobrovolných hasičů Věžky), popřípadě při řešení krizových situací v obci.

9. Tato smlouva nabývá účinnosti dnem jejího uveřejnění prostřednictvím registru smluv v souladu s bodem 12. této smlouvy.

10. Tato smlouva je sepsána ve čtyřech stejnopisech. Převodce obdrží 2 vyhotovení a nabyvatel obdrží 2 vyhotovení.

11. Smluvní strany prohlašují, že tato smlouva byla sepsána na základě jejich pravé a svobodné vůle, určitě, vážně a srozumitelně, nikoli v tísni za nápadně nevýhodných podmínek, že si smlouvu před

podpisem přečetly, že byla sepsána podle pravdivých údajů a že souhlasí s jejím obsahem. Na důkaz toho připojují své podpisy.

12. Tato smlouva podléhá povinnému uveřejnění prostřednictvím registru smluv dle zákona č. 340/2015 Sb., o zvláštních podmínkách účinnosti některých smluv, uveřejňování těchto smluv a o registru smluv (zákon o registru smluv), ve znění pozdějších předpisů. Smluvní strany se dohodly, že smlouvu v souladu s tímto zákonem uveřejní převodce, a to nejpozději do 15 pracovních dnů ode dne jejího uzavření oběma smluvními stranami, k čemuž mu nabyvatel poskytne veškerou nezbytnou součinnost. V případě nesplnění tohoto ujednání převodcem je oprávněn uveřejnit smlouvu v registru smluv nabyvatel.

13. Doložka platnosti právního úkonu dle § 41 zákona č. 128/2000 Sb., o obcích (obecní zřízení), ve znění pozdějších předpisů.

O bezúplatném nabytí movitého majetku a uzavření smlouvy o bezúplatném převodu vlastnictví k majetku na straně nabyvatele rozhodlo zastupitelstvo obce Věžky svým usnesením č. 7/2023 bod ze dne 21. 6. 2023.
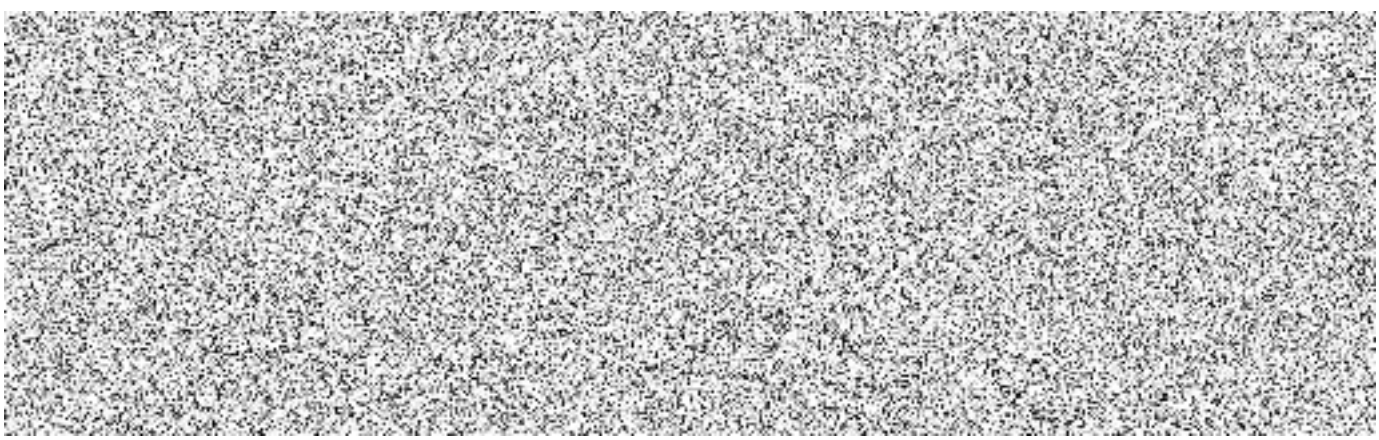
Za převodce **Za nabyvatele**