



**MĚSTO LITOMĚŘICE**  
Odbor územního rozvoje

Město Litoměřice

## **SMLOUVA O DÍLO**

na realizaci veřejné zakázky malého rozsahu

„Litoměřice, Družstevní - nové uliční vpusti“

### **Město Litoměřice**

se sídlem: Mírové náměstí 15/7, 412 01 Litoměřice

IČO: 00263958

DIČ: CZ00263958

zastoupené: Ing. Venuší Brunclíkovou, MBA, vedoucí OÚR

(dále jen „Objednatel“)

na straně jedné a

### **Petr Kumpán**

se sídlem: Mírové náměstí 21/13, Litoměřice

IČO: 47318481

Fyzická osoba podnikající podle živnostenského zákona nezapsaná v obchodním rejstříku

(dále jen „Zhotovitel“)

na straně druhé

(společně dále jen „Smluvní strany“ nebo každý jednotlivě „Smluvní strana“)

uzavírají

v souladu s ustanovením § 2586 a násl. zákona č. 89/2012, Sb., občanského zákoníku,

(dále jen „ObčZ“)

tuto

smlouvu o dílo na provedení veřejné zakázky s výše uvedeným názvem

(dále jen „Smlouva“):

## 1. PŘEDMĚT SMLOUVY

- 1.1. Předmětem Smlouvy je závazek Zhotovitele provést pro Objednatele na vlastní nebezpečí a vlastní odpovědnost nové uliční vpusti v ulici Družstevní v Litoměřicích za podmínek stanovených Smlouvou a v rozsahu stanoveném níže v čl. 2.2 Smlouvy (dále jen „Dílo“) a závazek Objednatele zaplatit Zhotoviteli za Dílo dohodnutou cenu.
- 1.2. Zhotovitel se zavazuje provést Dílo dle této Smlouvy a v rozsahu detailně specifikovaném zejména v příloze č. 1 Smlouvy – Specifikace předmětu plnění obsahující soupis stavebních prací, dodávek a služeb s oceněným výkazem výměr (dále jen „Výkaz výměr“)
- 1.3. Zhotovitel se zavazuje Dílo řádně zhotovit v souladu s touto Smlouvou a předat jej Objednateli v co možná nejkratším termínu, nejpozději do 16.7.2023.
- 1.4. Objednatel se zavazuje zaplatit Zhotoviteli za Dílo cenu v souladu a způsobem dle čl. 3 Smlouvy.

## 2. OPRÁVNĚNÉ OSOBY

- 2.1. Každá ze Smluvních stran jmenovala oprávněné osoby, které budou zastupovat Smluvní stranu v technických a ostatních záležitostech souvisejících s plněním Smlouvy.
- 2.2. Oprávněná osoba Objednatele je ve věcech technických pan , investiční technik, OÚR:

tel.:   
 e-mail:   
 adresa: Pekařská 2, 412 01 Litoměřice

- 2.3. Oprávněná osoba Zhotovitele je pan Petr Kumpán:  
 tel.:   
 adresa: Mírové náměstí 21/13, Litoměřice

## 3. CENA DÍLA A PLATBY

- 3.1. Cena Díla je stanovena na základě Výkazu výměr (příloha č. 1) a činí

|                   |               |
|-------------------|---------------|
| cena bez DPH:     | 201.580,05 Kč |
| DPH ve výši 15 %: | 42.331,81 Kč  |
| cena včetně DPH:  | 243.911,86 Kč |

- 3.2. Cena Díla, jež je tvořena součtem cen jednotlivých dílčích položek ve Výkazu výměr (dále jen „Cena“).
- 3.3. Cena Díla zahrnuje veškeré náklady a výdaje spojené s prováděním Díla, zejména náklady na pracovní sílu, materiály, stroje, zařízení staveniště, dodávku elektřiny, vodné stočné, odvoz a likvidaci odpadů, používání strojů a služeb, zajištění a přepravu veškerých věcí, zařízení, materiálu a dodávek, poplatky a zajištění veškerých dokladů, které je Zhotovitel povinen zajistit pro úspěšný průběh přejímacího řízení a kolaudaci Díla v souladu s příslušnými právními předpisy.
- 3.4. Smluvní strany sjednávají, že platba ceny za Dílo bude provedena jednou splátkou. Nedílnou součástí faktury bude zápis o předání a převzetí Díla oběma Smluvními stranami stanovící, že Dílo je bez jakýchkoliv vad a nedodělků.
- 3.5. Faktura musí být doručena Objednateli a mít náležitosti daňového dokladu a obchodní listiny dle příslušných právních předpisů včetně vyčísleného DPH v zákonné výši. Nebude-li mít faktura příslušné náležitosti, je Objednatel oprávněn fakturu vrátit; v takovém případě nebude v prodlení s jejím zaplacením.

- 3.6. Faktura je splatná do 14 dnů ode dne jejího doručení Objednateli. Cena se hradí bezhotovostním převodem na účet Zhotovitele uvedený v záhlaví této Smlouvy či později Zhotovitelem Objednateli písemně oznámený. Faktura se považuje za uhrazenou dnem odeslání příslušné částky z účtu Objednatele na účet Zhotovitele.

#### 4. PŘEDÁNÍ A PŘEVZETÍ DÍLA

- 4.1. Objednatel se zavazuje předat staveniště Zhotoviteli a Zhotovitel se zavazuje staveniště převzít ihned od zaslání písemné výzvy Objednatele (postačí e-mail). Zhotovitel je povinen poskytnout Objednateli k předání staveniště veškerou součinnost. Zhotovitel se zavazuje příslušné staveniště převzít a při převímce s odbornou péčí prověřit, zda staveniště nemá zjevné překážky nebo vady bránící zahájení nebo řádnému provedení Díla; o předání a převzetí bude pořízen písemný zápis.
- 4.2. Zhotovitel se zavazuje vybudovat na své náklady zařízení staveniště v rozsahu potřebném pro realizaci stavebních prací a zajistit veškerá rozhodnutí potřebná ke zbudování zařízení staveniště v souladu s příslušnými předpisy
- 4.3. Dílo je řádně Zhotovitelem Objednateli předáno a Objednatelem převzato podpisem zápisu o předání a převzetí Díla oběma Smluvními stranami stanovící, že Dílo je bez jakýchkoliv vad a nedodělků.
- 4.4. Objednatel je oprávněn převzít Dílo i za předpokladu, že bude obsahovat drobné vady a nedodělky; v tom případě budou tyto drobné vady a nedodělky zaznamenány v zápisu o předání a převzetí Díla a stanovena lhůta k jejich odstranění.

#### 5. ODPOVĚDNOST ZA VADY, ZÁRUKA

- 5.1. Zhotovitel odpovídá za to, že Dílo jako celek bude mít vlastnosti stanovené v právních předpisech, Smlouvě (včetně veškerých jejích příloh) a technických normách i doporučujících, jinak vlastnosti a jakost obvyklou.
- 5.2. Zhotovitel poskytuje Objednateli záruku za jakost na Dílo i jeho jednotlivé části v délce 60 měsíců.

#### 6. ZÁVĚREČNÁ USTANOVENÍ

- 6.1. Práva a povinnosti Smluvních stran vzniklé na základě Smlouvy nebo v souvislosti se Smlouvou se řídí právními předpisy České republiky.
- 6.2. Smlouvu je možné měnit pouze písemně, a to formou vzestupně číslovaných dodatků podepsaných oprávněnými zástupci obou Smluvních stran.
- 6.3. Objednatel, jako povinný subjekt podle zákona č. 340/2015 Sb., o zvláštních podmínkách účinnosti některých smluv, uveřejňování těchto smluv a o registru smluv (dále jen „Zákon o registru smluv“), touto doložkou potvrzuje, že pro platnost a účinnost tohoto právního jednání splní povinnosti uložené uvedeným zákonem, tedy že tuto Smlouvu zveřejní v informačním systému registru smluv (dále jen „ISRS“).
- 6.4. Smluvní strany jsou si vědomy, že Objednatel je povinným subjektem podle Zákona o registru smluv, a tímto vyslovují svůj souhlas se zveřejněním této Smlouvy v ISRS na dobu neurčitou a uvádějí, že výslovně označily údaje, které se neuveřejňují.
- 6.5. Smluvní strany podpisem této Smlouvy potvrzují, že ve smyslu § 1770 ObčZ mezi sebou před uzavřením této Smlouvy ujednaly dohodu, podle které je tato Smlouva platně uzavřena dnem podpisu poslední ze Smluvních stran.
- 6.6. Smlouva nabývá účinnosti dnem uveřejnění Smlouvy v ISRS.
- 6.7. Nedílnou součástí této Smlouvy jsou:
- příloha č. 1 – Výkaz výměr

- 6.8. Smlouva je vyhotovena ve třech stejnopisech s platností originálu, přičemž dva obdrží Objednatel a jeden Zhotovitel.

Objednatel

Zhotovitel

V Litoměřicích dne **30. 06. 2023**

V Litoměřicích dne **-3. 07. 2023**

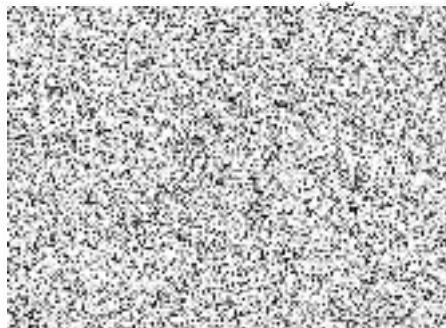

Ing. Veruše Brunclíková, MBA  
Vedoucí OÚR

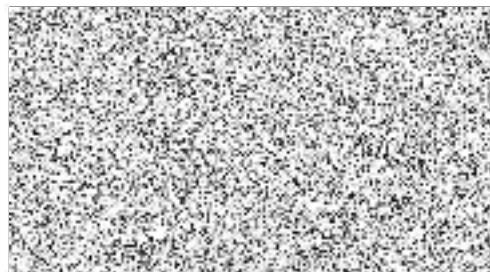

Příloha č. 1

## VÝKAZ VÝMĚR

## ROZPOČET S VÝKAZEM VÝMĚR

Stavba: Nová uliční vpust ul.Družstevní č.1

Objekt:

Objednatel:

Zhotovitel: fa.Kumpán

Místo: Litoměřice

Zpracoval:

Datum: 2. 5. 2023

| Č.         | KCN       | Kód položky | Popis   | MJ  | Množství celkem | Cena jednotková | Cena celkem      |
|------------|-----------|-------------|---|-----|-----------------|-----------------|------------------|
| <b>HSV</b> |           |             | <b>Práce a dodávky HSV</b>  |     |                 |                 | <b>74 396,27</b> |
| <b>1</b>   |           |             | <b>Zemní práce</b>  |     |                 |                 | <b>22 435,07</b> |
| 27.221     | 113107022 |             | Cdstranění podkladu z kameniva drceného tl přes 100 do 200 mm při překopecích ručně<br>10*0,5                               | m2  | 5,000           | 590,00          | 2 950,00         |
| 37.221     | 113107031 |             | Cdstranění podkladu z betonu prostého tl přes 100 do 150 mm při překopecích ručně   | m2  | 5,000           | 1 150,00        | 5 750,00         |
| 28.221     | 113107042 |             | Cdstranění podkladu živých tl přes 50 do 100 mm při překopecích ručně   | m2  | 5,000           | 350,00          | 1 750,00         |
| 1.001      | 132251101 |             | Hloubení rýh nezapažených 3 do 800 mm v homině třídy těžitelnosti I skupiny 3 objem do 20 m3 strojně<br>10*0,5*1            | m3  | 5,000           | 1 040,00        | 5 200,00         |
| 2.001      | 133251101 |             | Hloubení šachet nezapažených v homině třídy těžitelnosti I skupiny 3 objem do 20 m3<br>1*1*1,5                              | m3  | 1,500           | 1 220,00        | 1 830,00         |
| 6.001      | 162751117 |             | Vodorovné přem stěni přes 9 000 do 10000 m výkopku/sypaniny z hominy třídy těžitelnosti I skupiny 1 až 3                    | m3  | 2,000           | 328,00          | 656,00           |
| 7.001      | 167151101 |             | Nakládání výkopku z hominy třídy těžitelnosti I skupiny 1 až 3 do 100 m3  | m3  | 2,000           | 164,00          | 328,00           |
| 9.001      | 171201231 |             | Poplatek za uložení zeminy a kamení na recyklační skládce (skládkovně) kód odpadu 17 05 04<br>2,000*1,863                   | t   | 3,726           | 291,00          | 1 084,27         |
| 8.001      | 171251201 |             | Uložení sypaniny na skládky nebo meziskládky  | m3  | 2,000           | 22,40           | 44,80            |
| 5.001      | 174151101 |             | Zásyp jam, šachet rýh nebo kolem objektů sypaninou se zhutněním   | m3  | 4,000           | 148,00          | 592,00           |
| 3.001      | 175111101 |             | Obsypání potrubí ručně sypaninou bez prohození, uloženu do 3 m<br>10*0,5*0,3  | m3  | 1,500           | 554,00          | 831,00           |
| 4.593      | 58337308  |             | šterkopisek frakce 0/2<br>1,5 * 2   | t   | 3,000           | 473,00          | 1 419,00         |
| <b>4</b>   |           |             | <b>Vodorovné konstrukce</b>   |     |                 |                 | <b>565,00</b>    |
| 10.271     | 451573111 |             | Lože pod potrubí otevřený výkop ze šterkopisků<br>10*0,5*0,1  | m3  | 0,500           | 1 130,00        | 565,00           |
| <b>5</b>   |           |             | <b>Komunikace pozemní</b>   |     |                 |                 | <b>5 916,75</b>  |
| 35.221     | 566901133 |             | Vyspravení podkladu po překopecích inženýrských sítí plochy do 15 m2 šterkodrti tl. 200 mm<br>11,5*0,5                      | m2  | 5,750           | 370,00          | 2 127,50         |
| 36.221     | 566901171 |             | Vyspravení podkladu po překopecích inženýrských sítí plochy do 15 m2 směsí stmelenu cementem SC 20/25 tl 100 mm<br>11,5*0,5 | m2  | 5,750           | 659,00          | 3 789,25         |
| <b>8</b>   |           |             | <b>Trubní vedení</b>  |     |                 |                 | <b>18 855,20</b> |
| 11.271     | 871310310 |             | Montáž kanalizačního potrubí hladkého plnostěnného SN 10 z polypropylenu DN 150   | m   | 10,000          | 163,00          | 1 630,00         |
| 13.286     | 28611198  |             | trubka kanalizační PPKGEM 160x4,9x5000mm SN10   | m   | 10,150          | 648,00          | 6 577,20         |
| 14.286     | 28611351  |             | koleno kanalizační PVC KG 160x45°   | kus | 3,000           | 134,00          | 402,00           |
| 15.271     | 895941301 |             | Osazení vpusti uliční DN 450 z betonových dílců dno s výtokem   | kus | 1,000           | 1 190,00        | 1 190,00         |



## ROZPOČET S VÝKAZEM VÝMĚR

Stavba: Nová uliční vpust ul.Družstevní č.1

Objekt:

Objednatel:

Zhotovitel: fa.Kumpán

Místo: Litoměřice

Zpracoval:

Datum: 2. 5. 2023

| Č. | KCN | Kód položky | Popis  | MJ  | Množství celkem | Cena jednotková | Cena celkem |
|----|-----|-------------|--|-----|-----------------|-----------------|-------------|
| 16 | 592 | 59224498    | vpust uliční DN 450 kalíškové s odtokem 200mm 450x250x50mm                         | kus | 1,000           | 628,00          | 628,00      |
| 17 | 271 | 695941313   | Osazení vpustí uliční DN 450 z betonových dílců skruží horní 295 mm                | kus | 1,000           | 698,00          | 698,00      |
| 18 | 592 | 59223857    | skruž pro uliční vpust horní betonová 450x295x50mm                                 | kus | 1,000           | 621,00          | 621,00      |
| 19 | 271 | 695941322   | Osazení vpustí uliční DN 450 z betonových dílců skruží středová 295 mm             | kus | 1,000           | 698,00          | 698,00      |
| 20 | 592 | 59223862    | skruž pro uliční vpust středová betonová 450x295x50mm                              | kus | 1,000           | 620,00          | 620,00      |
| 23 | 271 | 699203112   | Osazení mříží litinových včetně rámu a košů na bahno pro třídu zatížení B125, C250 | kus | 1,000           | 1 340,00        | 1 340,00    |
| 24 | 552 | 55241042    | mříž šachtová dešťová litinová DN 425 pro třídu zatížení B125 kruhová              | kus | 1,000           | 3 920,00        | 3 920,00    |
| 25 | 552 | 55241001    | koš kalový pod kruhovou mříž - těžký   | kus | 1,000           | 531,00          | 531,00      |

**9 Ostatní konstrukce a práce, bourání 4 586,00**

|    |     |           |   |     |         |        |          |
|----|-----|-----------|---|-----|---------|--------|----------|
| 38 | 221 | 913111112 | Montáž a demontáž sloupku délky do 2 m dočasné dopravní značky                              | kus | 4,000   | 17,70  | 70,80    |
| 39 | 221 | 913111212 | Příplatek k dočasnému sloupku délky do 2 m za první a ZKD den použití<br>4,000*20           | kus | 80,000  | 1,94   | 155,20   |
| 40 | 221 | 913211111 | Montáž a demontáž dočasné dopravní zábrany reflexní šířky 1,5 m                             | kus | 10,000  | 88,40  | 884,00   |
| 41 | 221 | 913211211 | Příplatek k dočasné dopravní zábraně reflexní 1,5 m za první a ZKD den soužití<br>10,000*20 | kus | 200,000 | 11,70  | 2 340,00 |
| 34 | 013 | 971042431 | Vybourání otvorů v betonových přičkách a zdech pl do 0,25 m <sup>2</sup> tl do 150 mm       | kus | 2,000   | 568,00 | 1 136,00 |

**997 Přesun sutě 13 142,83**

|    |     |           |   |   |        |          |          |
|----|-----|-----------|---|---|--------|----------|----------|
| 29 | 013 | 997013211 | Vnitrostaveništní doprava sutí a vybouraných hmot pro budovy v do 8 m ručně                 | t | 4,339  | 928,00   | 4 026,59 |
| 30 | 013 | 997013501 | Odvoz sutí a vybouraných hmot na skládku nebo meziskládku do 1 km se složením               | t | 4,339  | 314,00   | 1 362,45 |
| 32 | 013 | 997013509 | Příplatek k odvozu sutí a vybouraných hmot na skládku ZKD 1 km přes 1 km<br>4,339*10        | t | 43,390 | 13,70    | 594,44   |
| 31 | 013 | 997013631 | Poplatek za uložení na skládce (skládkovné) stavebního odpadu smíšeného kód odpadu 17 09 04 | t | 4,339  | 1 650,00 | 7 159,35 |

**998 Přesun hmot 8 895,42**

|    |     |           |  |   |       |          |          |
|----|-----|-----------|--|---|-------|----------|----------|
| 26 | 271 | 998276101 | Přesun hmot pro trubní vedení z trub z plastických hmot otevřený výkop | t | 7,803 | 1 140,00 | 8 895,42 |
|----|-----|-----------|--|---|-------|----------|----------|

**Celkem 74 396,27**

## ROZPOČET S VÝKAZEM VÝMĚR

Stavba: Nová uliční vpust ul. Družstevní č.2

Objekt:

Objednatel:

Zhotovitel: fa. Kumpán

Místo: Liloměřice

Zpracoval:

Datum: 2. 5. 2023

| Č.         | KCN | Kód položky | Popis   | MJ  | Množství celkem | Cena jednotková | Cena celkem       |
|------------|-----|-------------|---|-----|-----------------|-----------------|-------------------|
| <b>HSV</b> |     |             | <b>Práce a dodávky HSV</b>  |     |                 |                 | <b>127 183,78</b> |
| <b>1</b>   |     |             | <b>Zemní práce</b>  |     |                 |                 | <b>44 610,13</b>  |
| 27         | 221 | 113107022   | Odstranění podkladu z kameniva drceného tl přes 100 do 200 mm při překozech ručně<br>18*0,5                       | m2  | 5,000           | 590,00          | 5 310,00          |
| 37         | 221 | 113107036   | Odstranění podkladu z betonu vyztuženého sítěmi tl přes 100 do 150 mm při překozech ručně                         | m2  | 5,000           | 1 420,00        | 12 780,00         |
| 28         | 221 | 113107042   | Odstranění podkladu živičných tl přes 50 do 100 mm při překozech ručně  | m2  | 5,000           | 350,00          | 3 150,00          |
| 1          | 001 | 132251101   | Hloubení rýh nezapažených š do 800 mm v hornině třídy těžitelnosti I skupiny 3 objem do 20 m3 strojně<br>18*0,5*1 | m3  | 5,000           | 1 040,00        | 9 360,00          |
| 2          | 001 | 133251101   | Hloubení šachet nezapažených v hornině třídy těžitelnosti I skupiny 3 objem do 20 m3<br>1*1*1,5                   | m3  | 1,500           | 1 220,00        | 1 830,00          |
| 6          | 001 | 162751117   | Vodorovné přemístění přes 9 000 do 10000 m výkopku/sypání z horniny třídy těžitelnosti I skupiny 1 až 3           | m3  | 5,000           | 328,00          | 2 952,00          |
| 7          | 001 | 167151101   | Nakládání výkopku z hornin třídy těžitelnosti I skupiny 1 až 3 do 100 m3  | m3  | 5,000           | 164,00          | 1 476,00          |
| 9          | 001 | 171201231   | Poplatek za uložení zeminy a kamení na recyklační skládce (skládkovné) kód odpadu 17 05 04<br>4,000*1,863         | t   | 7,452           | 291,00          | 2 169,53          |
| 8          | 001 | 171251201   | Uložení sypání na skládky nebo mezi skládky   | m3  | 5,000           | 22,40           | 201,60            |
| 5          | 001 | 174151101   | Zásyp jam, šachet rýh nebo kolem objektů sypáním se zhutněním   | m3  | 5,000           | 148,00          | 1 332,00          |
| 3          | 001 | 175111101   | Obsypání potrubí ručně sypáním bez prohození, uloženo do 3 m<br>18*0,5*0,3  | m3  | 2,700           | 554,00          | 1 495,80          |
| 4          | 583 | 58337308    | šterkopísek frakce 0/2<br>2,7 * 2   | t   | 5,400           | 473,00          | 2 554,20          |
| <b>4</b>   |     |             | <b>Vodorovné konstrukce</b>   |     |                 |                 | <b>1 017,00</b>   |
| 10         | 271 | 451573111   | Lože pod potrubí otevřený výkop ze šterkopísku<br>18*0,5*0,1  | m3  | 0,900           | 1 130,00        | 1 017,00          |
| <b>5</b>   |     |             | <b>Komunikace pozemní</b>   |     |                 |                 | <b>11 061,75</b>  |
| 34         | 221 | 566901133   | Vyspravení podkladu po překozech inženýrských sítí plochy do 15 m2 šterkodrtí tl. 200 mm<br>21,5*0,5              | m2  | 10,750          | 370,00          | 3 977,50          |
| 35         | 221 | 566901171   | Vyspravení podkladu po překozech inženýrských sítí plochy do 15 m2 směsí stmelencu cementem SC 20/25 tl 100 mm    | m2  | 10,750          | 659,00          | 7 084,25          |
| <b>8</b>   |     |             | <b>Trubní vedení</b>  |     |                 |                 | <b>25 554,96</b>  |
| 11         | 271 | 871310310   | Montáž kanalizačního potrubí hladkého ploštlenného SN 10 z polypropylenu DN 150                                   | m   | 18,000          | 163,00          | 2 934,00          |
| 13         | 286 | 28611198    | trubka kanalizační PPKGEM 160x4,9x5000mm SN10   | m   | 18,270          | 648,00          | 11 838,96         |
| 14         | 286 | 28611361    | koleno kanalizační PVC KG 160x45°   | kus | 4,000           | 134,00          | 536,00            |
| 15         | 271 | 895941301   | Osazení vpustí uliční DN 450 z betonových dílců dna s výtokem   | kus | 1,000           | 1 190,00        | 1 190,00          |
| 16         | 592 | 59224498    | vpust' uliční DN 450 kalíšť s odtokem 200mm 450/250x50mm  | kus | 1,000           | 628,00          | 628,00            |

Strana 1 z 2

## ROZPOČET S VÝKAZEM VÝMĚR

Stavba: Nová uliční vpust ul.Družstevní č.2

Objekt:

Objednatel:

Zhotovitel: fa.Kumpán

Místo: Litoměřice

Zpracoval:

Datum: 2. 5. 2023

| Č. | KCN | Kód položky | Popis  | MJ  | Množství celkem | Cena jednotková | Cena celkem |
|----|-----|-------------|--|-----|-----------------|-----------------|-------------|
| 17 | 271 | 895941313   | Osazení vpusti uliční DN 450 z betonových dílců skruž horní 295 mm                 | kus | 1,000           | 698,00          | 698,00      |
| 18 | 592 | 59223857    | skruž pro uliční vpust horní betonová 450x295x50mm                                 | kus | 1,000           | 621,00          | 621,00      |
| 19 | 271 | 895941322   | Osazení vpusti uliční DN 450 z betonových dílců skruž středová 295 mm              | kus | 1,000           | 698,00          | 698,00      |
| 20 | 592 | 59223862    | skruž pro uliční vpust středová betonová 450x295x50mm                              | kus | 1,000           | 620,00          | 620,00      |
| 23 | 271 | 899203112   | Osazení mříží litinových včetně rámu a košů na bahno pro třídu zatížení B125, C250 | kus | 1,000           | 1 340,00        | 1 340,00    |
| 24 | 552 | 55241042    | mříž šachtová dešťová litinová DN 425 pro třídu zatížení B125 kruhová              | kus | 1,000           | 3 920,00        | 3 920,00    |
| 25 | 552 | 55241001    | koš kalový pod kruhovou mříž - těžký   | kus | 1,000           | 531,00          | 531,00      |

### 9      Ostatní konstrukce a práce, bourání      5 833,60

|    |     |           |  |     |         |        |          |
|----|-----|-----------|--|-----|---------|--------|----------|
| 38 | 221 | 913111112 | Montáž a demontáž sloupku délky do 2 m dočasné dopravní značky                 | kus | 4,000   | 17,70  | 70,80    |
| 39 | 221 | 913111212 | Příplatek k dočasnému sloupku délky do 2 m za první a ZKD den použití          | kus | 120,000 | 1,94   | 232,80   |
|    |     |           | 4,000*30   |     | 120,000 |        |          |
| 40 | 221 | 913211111 | Montáž a demontáž dočasné dopravní zábrany reflexní šířky 1,5 m                | kus | 10,000  | 88,40  | 884,00   |
| 41 | 221 | 913211211 | Příplatek k dočasné dopravní zábraně reflexní 1,5 m za první a ZKD den použití | kus | 300,000 | 11,70  | 3 510,00 |
|    |     |           | 10,000*30  |     | 300,000 |        |          |
| 36 | 013 | 971042431 | Vybourání otvorů v betonových příčkách a zdech pi do 0,25 m2 tl do 150 mm      | kus | 2,000   | 568,00 | 1 136,00 |

### 997      Přesun sutě      23 396,00

|    |     |           |  |   |        |          |           |
|----|-----|-----------|--|---|--------|----------|-----------|
| 29 | 013 | 997013211 | Vnitrostaveništní doprava sutí a vybouraných hmot pro budovy v do 6 m ručně                | t | 7,724  | 928,00   | 7 167,87  |
| 30 | 013 | 997013501 | Odvoz sutí a vybouraných hmot na skládku nebo meziskládku do 1 km se složením              | t | 7,724  | 314,00   | 2 425,34  |
| 32 | 013 | 997013509 | Příplatek k odvozu sutí a vybouraných hmot na skládku ZKD 1 km přes 1 km                   | t | 77,240 | 13,70    | 1 058,19  |
|    |     |           | 7,724*10   |   | 77,240 |          |           |
| 31 | 013 | 997013631 | Poplatek za uložení na skládce (skládkovné) stavebního odpadu směsného kód odpadu 17 09 04 | t | 7,724  | 1 650,00 | 12 744,60 |

### 998      Přesun hmot      15 710,34

|    |     |           |  |   |        |          |           |
|----|-----|-----------|--|---|--------|----------|-----------|
| 26 | 271 | 998276101 | Přesun hmot pro trubní vedení z trub z plastických hmot otevřený výkop | t | 13,781 | 1 140,00 | 15 710,34 |
|----|-----|-----------|--|---|--------|----------|-----------|

**Celkem      127 183,78**