

**Dohoda o ukončení
o výpůjčce č.j. 02/2023/SMP14/1002 ze dne 29. 5. 2023
(dále jen „Dohoda“)**

Půjčitel:
se sídlem:
zastoupena:
IČO:

Správa majetku Praha 14, a.s.
Metujská 907, 198 00 Praha 9
Ing. Karlem Medem, předsedou představenstva
a Vladimírem Mitášem, členem představenstva
256 22 684

(dále jen „Půjčitel“)

a

Vypůjčitel:
se sídlem:
zastoupena:
IČO:

Praha 14 kulturní
Šimanovská 47, 198 00 Praha 9
PhDr. Pavlem Filipem, ředitelem příspěvkové organizace
751 22 987

(dále jen „Vypůjčitel“)

(Půjčitel a Vypůjčitel společně dále též jako „Smluvní strany“)

**I.
Předmět dohody**

- 1.1 Mezi Půjčitelem a Vypůjčitelem byla dne 29. 5. 2023 uzavřena smlouva o výpůjčce č. j.: 02/2023/SMP14/1002 (dále jen „Smlouva o výpůjčce“), na základě které Půjčitel přenechal Vypůjčiteli do bezplatného dočasného užívání část nemovitostí ve Smlouvě o výpůjčce uvedené (dále jen „Předmět výpůjčky“).
- 1.2 Smluvní strany se dohodly na ukončení Smlouvy o výpůjčce ke dni **30. 6. 2023**. Nejpozději k tomuto dni se Vypůjčitel zavazuje předat Půjčiteli Předmět výpůjčky, a to na základě předávacího protokolu, dle podmínek Smlouvy o výpůjčce.

**II.
Závěrečná ustanovení**

- 1.3 Tato Dohoda je platná dnem jejího podpisu oběma Smluvními stranami a nabývá účinnosti dnem jejího uveřejnění v registru smluv, v souladu se zákonem č. 340/2015 Sb., o registru smluv, ve pozdějších předpisů. Zveřejnění Dohody zajistí Půjčitel.
- 5.1 Dohoda je vyhotovena ve 2 stejnopisech, z nichž jeden obdrží Půjčitel a jeden Vypůjčitel.
- 5.2 Smluvní strany shodně prohlašují, že si tuto Dohodu před jejím podpisem přečetly, že byla uzavřena po vzájemném projednání podle jejich pravé a svobodné vůle, určitě, vážně a srozumitelně, a na důkaz toho připojují níže své podpisy.

Přílohy: č. 1 – výměry nebytových prostor
č. 2 – plánek nebytových prostor

Půjčitel:

V Praze dne 21. 06. 2023

Vypůjčitel:

V Praze dne 20. 6. 2023



Správa majetku Praha 14, a.s.



SPRÁVA MAJETKU
PRAHA 14

Předmět výpůjčky – výměry nebytových prostor

podlaží	číslo místnosti	druh místnosti	plocha místnosti [m ²]
1.NP (přízemí)	101	kavárna	52,2
1.NP (přízemí)	109	sklad	5,9
1.NP (přízemí)	110	úklidová místnost	1,3
1.NP (přízemí)	119	sklad	4,2
Plocha celkem [m²]			63,6

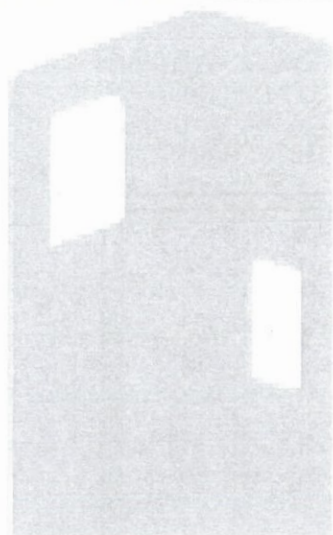

SPRÁVA MAJETKU

PRAHA 14

Volnočasové centrum Plechárna

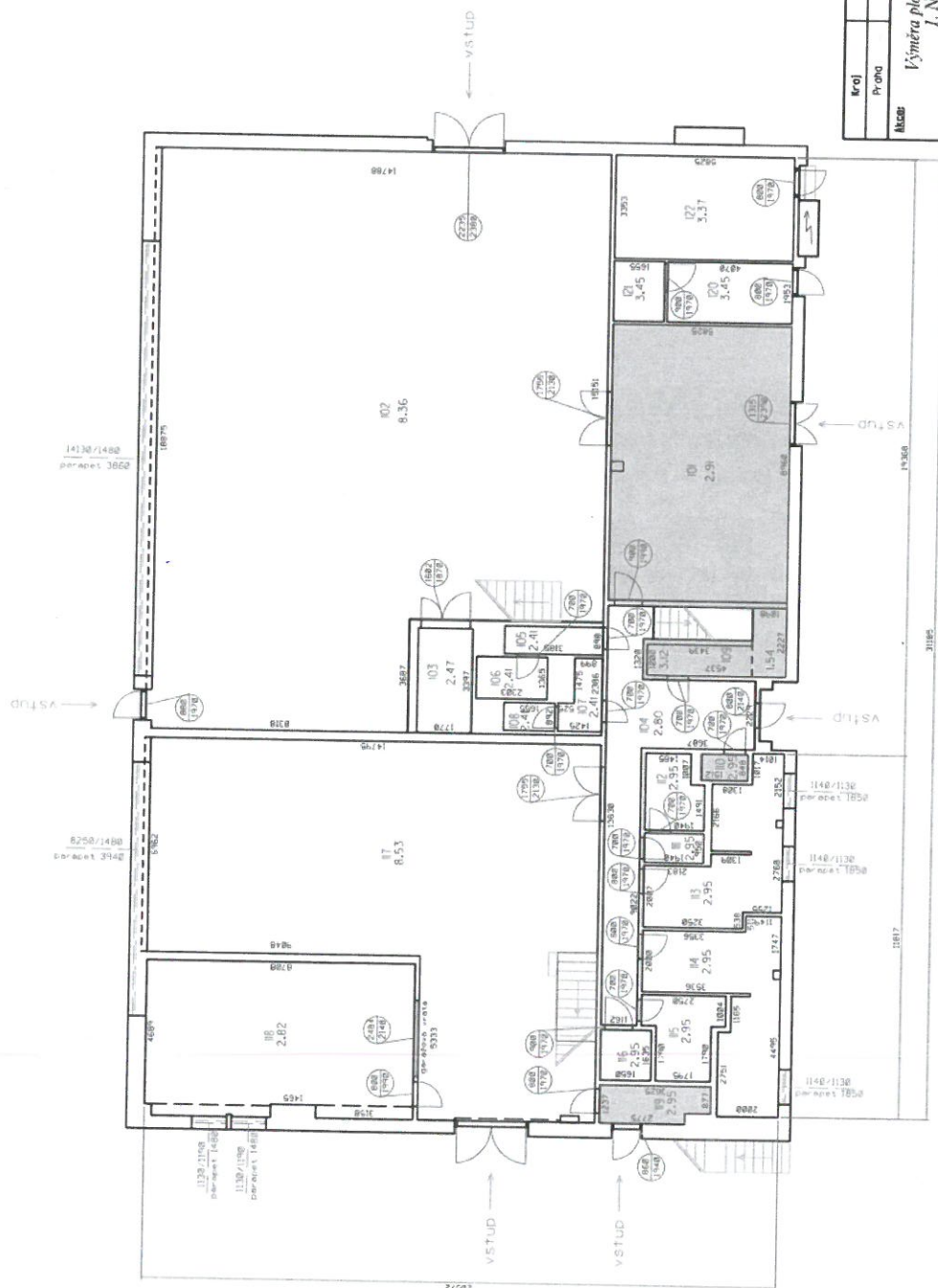

I.N.P. PRÍZEMÍ

Číslo místnosti	Druh místnosti	Plocha (m ²)
02	Kuchyně	5,72
03	Hod. I.	250,0
04	Chodba	3,9
05	schodiště + chodba	3,9
06	Umývárna	2,9
07	WC	3,1
08	Umývárna	2,6
09	sklad	5,9
10	úklidová místnost	1,3
11	Umývárna	1,8
12	Umývárna	4,4
13	šatna	4,4
14	šatna	17,0
15	Umývárna	6,0
16	WC	2,7
17	HOD. 2	11,4
18	sklad	11,4
19	sklad	2,2
20	rozvodna	8,0
21	sklad	3,0
22	KOTLENA	31,2
Celkem		604,2

MP/Heur150

Kraj	Obec	KOT. území	GEOSPEKTRUM s.r.o. Mlýnská 628/13 150 00 PRAHA 9
Stavba	Průmysl	Černý Most	
Název Výměra plochy nebytového prostoru I. NP - PRÍZEMÍ ul. Brykova 1002/20			
Objednatel	SPRÁVA MĚSTSKÉHO ÚZEMÍ II	Souřadný systém	S-JTSK
Zeměpisná adresa	Hyrotavil	Výškový systém	Bpv
Datum	22.02.2023	01.03.2023	Měřítko
Proj. Inženýr	Ing. Anton Fedorov	Proj. Inženýr	1:150

