

Číslo smlouvy objednatele: 118/2022

Číslo smlouvy zhotovitele:

## DODATEK č. 3 SMLOUVY O DÍLO

### Článek I.

#### Smluvní strany

##### Česká republika – Ministerstvo vnitra

Sídlo: Nad Štolou 936/3, 170 34 Praha 7  
Kontaktní adresa: Ministerstvo vnitra – generální ředitelství Hasičského  
záchranného sboru ČR (dále „MV – GR HZS ČR“),  
Kloknerova 26, pošt. přihrádka 69, 148 01, Praha 414  
IČO: 00007064  
DIČ: neplátce  
Bankovní spojení: ČNB Praha 1  
Číslo účtu: 8908-881/0710  
Zastoupená: brig. gen. Mgr. Slavomírem Bellem, MSc. MBA,  
náměstkem generálního ředitele HZS ČR

Osoba oprávněná jednat ve věcech realizace stavby

za MV – GR HZS ČR:

E-mail:

Telefon:

Kontaktní osoba za Školní a výcvikové zařízení HZS ČR (dále „SVZ HZS ČR“),  
středisko Zbiroh:

E-mail:

Telefon:

ID datové schránky:

(dále jen „objednatel“)

84taiur

**a**

##### SILBA – Elstav s.r.o.

Sídlo: Plzeňská 155, 326 00 Letkov

IČO: 64358844

DIČ: CZ64358844

Zastoupená:

Bankovní spojení:

Číslo účtu:

Osoba oprávněná jednat ve věcech technických a realizace stavby:

E-mail:

Telefon:

zapsaná v obchodním rejstříku u KS v Plzni, oddíl C, vložka 6900

ID datové schránky: 7sc78va

(dále jen „zhotovitel“)

Dále též i jako „smluvní strany“.

## Článek II.

### Základní ustanovení

1. Tento dodatek se týká díla: realizace akce „ŠVZ HZS ČR, středisko Zbiroh – rekonstrukce stravovacího provozu“, spočívající v rekonstrukci části objektu bývalé kuchyně v areálu MV-GŘ HZS ČR, ŠVZ HZS ČR, Pod Parkem 662, 338 08 Zbiroh.
2. Dodatek se uzavírá na základě žádosti ze dne 9. 5. 2023, ve které zhotovitel popisuje důvody vzniklé ze strany objednatele na požadované změny v provádění díla, změny v požadavcích na rozšíření rozsahu prací a dodávky technologie, a s tím související prodloužené dodací lhůty některých výrobků a zařízení. Tímto vznikly překážky spojené s řádným plněním na straně objednatele.
3. Ze shora uvedeného plyne, že se jedná o překážky nepředvídatelné a nepřekonatelné, kterou zhotovitel nemohl ovlivnit. Smluvní strany mají existenci překážek za prokázané.
4. Objednatel využil k uzavření tohoto dodatku § 222 odst. 5 a odst. 6 zákona č. 134/2016 Sb., o zadávání veřejných zakázek, ve znění pozdějších předpisů s tím, že nepovažuje skutečnosti uvedené v tomto dodatku za podstatnou změnu smlouvy ve smyslu zákona.
5. Po vzájemné dohodě se smluvní strany dohodly na uzavření tohoto DODATKU č. 3, jehož účelem je rozšíření předmětu plnění a změna termínu plnění smlouvy o dílo.
6. Po vzájemné dohodě smluvních stran a zcela v souladu s bodem 10 článku XIV. smlouvy se předmětná smlouva o dílo č. objednatele 118/2022 upravuje následně.

## Článek III.

### Předmět smlouvy

Předmět smlouvy se mění a rozšiřuje o práce nad rámec smlouvy, jejichž rozsah je podrobně specifikován odsouhlasenými změnovými listy č. 4, 5, 6, 8, 9, 10 s položkovými rozpočty, které jsou součástí tohoto dodatku smlouvy o dílo jako jeho příloha.

## Článek IV.

### Cena díla

Z důvodu změn předmětu smlouvy dle čl. III. tohoto dodatku smlouvy o dílo se cena za předmět plnění mění takto:

Cena dodatečných stavebních prací a méněprací dle tohoto dodatku smlouvy celkem bez DPH	676.287,49 Kč
<u>DPH (21%)</u>	<u>142.020,37 Kč</u>
Celkem	818.307,86 Kč

**Cena víceprací dle tohoto dodatku smlouvy celkem vč. DPH 818.307,86 Kč**

Nová cena díla po tomto dodatku smlouvy:

Cena prací celkem bez DPH	97.326.133,79 Kč
<u>DPH (21%)</u>	<u>20.438.488,09 Kč</u>
Celkem	<b>117.764.621,88 Kč</b>

**Cena prací celkem vč. DPH zaokrouhleno 117.764.621,88 Kč**

(slovy sto sedmnáct milionů sedm set šedesát čtyři tisíc šest set dvacet jedna a 88/100 korun českých).

## Článek IV.

### Termín zhotovení díla

1. Smluvní strany se dohodly na změně termínu zhotovení díla, které zní:

Termín zhotovení a předání řádně zhotoveného díla jsou:

**termín dokončení stavebních prací do 31. července 2023**

## Článek V.

### Závěrečná ustanovení

1. Tento DODATEK č. 3 nabývá účinnosti dnem jeho uveřejnění v registru smluv v souladu se zákonem č. 340/2015 Sb., o zvláštních podmínkách účinnosti některých smluv, uveřejňování těchto smluv a o registru smluv (zákon o registru smluv), ve znění pozdějších předpisů. Zhotovitel bez jakýchkoliv výhrad souhlasí se zveřejněním své identifikace a dalších údajů uvedených v DODATKU č. 3 v registru smluv, na profilu zadavatele a jeho webových stránkách. Osobní údaje smluvních stran před odesláním budou anonymizovány v souladu se zákonem č. 110/2019 Sb., o zpracování osobních údajů. Zveřejnění tohoto DODATKU č. 3 zajistí objednatel.
2. Ostatní ujednání smlouvy o dílo zůstávají nezměněny, pokud nejsou dotčeny tímto dodatkem.
3. Tento dodatek smlouvy je vyhotoven v elektronické podobě. Smluvní strana podepisující tento dodatek jako druhá v pořadí je povinna prokazatelně doručit podepsaný dodatek druhé smluvní straně.
4. Nedílnou součástí DODATKU č. 3 je příloha:  
Změnové listy včetně položkových rozpočtů ZL č. 4, ZL č. 5, ZL č. 6, ZL č. 8, ZL č. 9, ZL č. 10.

V Praze dne, viz el. podpis  
Za objednatele:

V Letkově dne, viz el. podpis  
Za zhotovitele:

**brig. gen. Mgr. Slavomír Bell, MSc. MBA**  
náměstek generálního ředitele HZS ČR

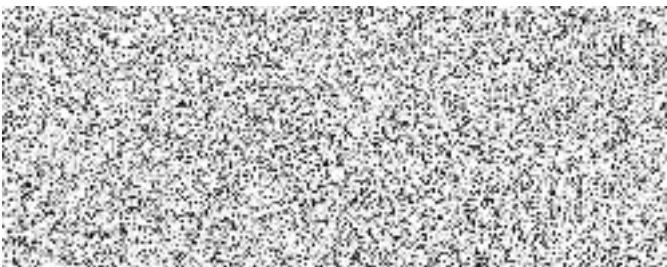

jednatel společnosti  
**SILBA – Elstav s.r.o.**

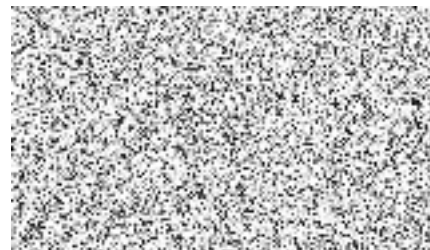

**Změnový list číslo****4****Identifikace akce**

Název akce:	ŠVZ HZS ČR, středisko Zbiroh - rekonstrukce stravovacího provozu
Číslo akce SMVS:	114V26100 2012
Objednatel:	Česká republika - Ministerstvo vnitra, Nad Štolou 936/3, 170 34 Praha 7
Zhotovitel:	Silba-Elstav s.r.o., se sídlem Plzeňská 155, 326 00 Letkov
Projektant:	TECHNICO Opava s.r.o., se sídlem Hradecká 1576/51, Předměstí, 746 01 Opava.

**Předmět změnového listu**

Výměna okna v místnosti č. 1.26

**Část díla dotčená změnovým listem**

SO 01 - Bývalá jídelna

**Popis změny, popis technického řešení****Původní řešení dle smluvní (tendrové) dokumentace :**

Dle PD mělo dané okno zůstat stávající

**Nové řešení :**

Osazeno nové okno s rozšiřovacím profilem

**Zdůvodnění změny :**

Vzhledem k dodatečnému zateplení atria v objektu SO 01, došlo ke kolizi s oknem v místnosti č. 1.26. Vzhledem k umístění okna by zateplovací systém překrýval část okna. Proto bylo stávající okno odstraněno a nahrazeno novým s rozšiřovacím profilem, tak aby zateplovací systém doléhal k rámu okna.

**Vliv změny na výkresovou dokumentaci :**

Zpracovaná úprava PD - bude součástí PD skutečného provedení.

**Záznamy o změně ve stavebním deníku a zápisech z KD:**

KD č. 30 bod 30/1

**Předpokládaný vliv na termín, kvalitu, cenu díla :**

Vliv na termín: Ne

Vliv na kvalitu: Nemá vliv na kvalitu.

Vliv na cenu:

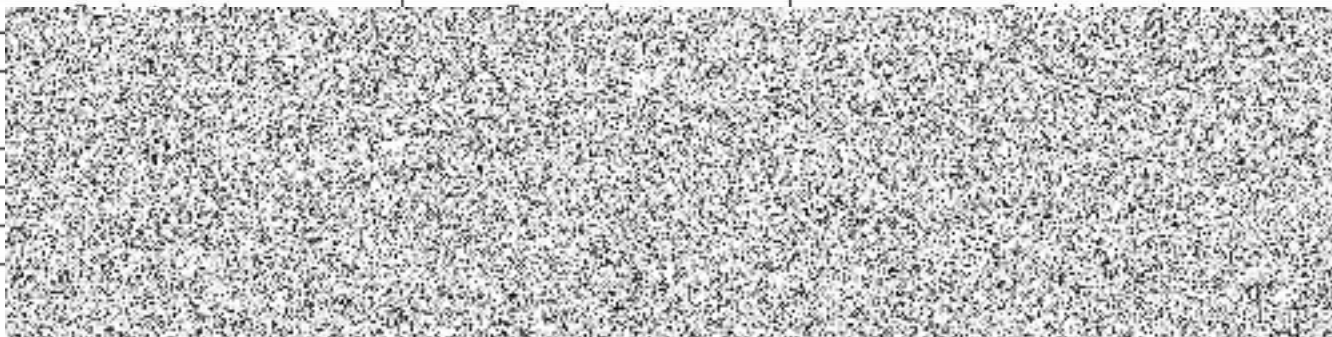
**Přípočty k ceně díla bez DPH:****4 768,18 Kč****Odpočty z ceny díla bez DPH:****Celkový vliv na změnu ceny díla bez DPH:****4 768,18 Kč**

# REKAPITULACE STAVBY

Kód: 02  
Stavba: ZL 4 - Okno v m.č. 1.26

KSO:   
Místo:   
CC-CZ:   
Datum: 14. 4. 2023

Zadavatel:   
IČ:   
DIČ:

Zhotovitel:   
Silba Elstav s.r.o.   
IČ: 64358844   
DIČ: CZ64358844

Projektant:   
IČ:   
DIČ:

Zpracovatel:   
IČ:   
DIČ:

Poznámka:

<b>Cena bez DPH</b>				<b>4 768,18</b>
DPH základní	Sazba daně	Základ daně		Výše daně
snížená	21,00%	4 768,18		1 001,31
	15,00%	0,00		0,00
<b>Cena s DPH</b>	<b>v</b>	<b>CZK</b>		<b>5 769,49</b>

Projektant

Zpracovatel

Datum a podpis:

Razítko

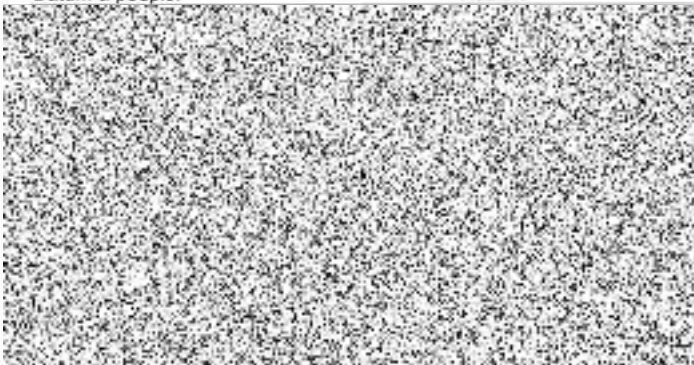

Datum a podpis:

Razítko

Zhotovitel



Datum a podpis:

Razítko

## REKAPITULACE OBJEKTŮ STAVBY A SOUPISŮ PRACÍ

Kód: 02

**Stavba:** ZL 4 - Okno v m.č. 1.26

Místo:

Datum: 14. 4. 2023

Zadavatel:

Projektant:

Zhotovitel: Silba Elstav s.r.o.

Zpracovatel:

Kód	Popis	Cena bez DPH [CZK]	Cena s DPH [CZK]
<b>Náklady z rozpočtů</b>		<b>4 768,18</b>	<b>5 769,49</b>
ZL4	okno m1.26	4 768,18	5 769,49

# KRYCÍ LIST SOUPISU PRACÍ

Stavba:

ZL 4 - Okno v m.č. 1.26

Objekt:

**ZL4 - okno m1.26**

KSO:

Místo:

CC-CZ:

Datum:

14. 4. 2023

Zadavatel:

IČ:

DIČ:

Zhotovitel:

Silba Elstav s.r.o.

IČ:

64358844

DIČ:

CZ64358844

Projektant:

IČ:

DIČ:

Zpracovatel:

IČ:

DIČ:

Poznámka:

**Cena bez DPH**

**4 768,18**

	Základ daně	Sazba daně	Výše daně
DPH základní	4 768,18	21,00%	1 001,31
DPH snížená	0,00	15,00%	0,00

**Cena s DPH**

**v CZK**

**5 769,49**

Projektant

Zpracovatel

Datum a podpis:

Razítko

Datum a podpis:

Razítko

Objednavatel

Zhotovitel

Datum a podpis:

Razítko

Datum a podpis:

Razítko

# SOUPIS PRACÍ

Stavba:

ZL 4 - Okno v m.č. 1.26

Objekt:

ZL4 - okno m1.26

Místo:

Datum: 14. 4. 2023

Zadavatel:

Projektant:

Zhotovitel: Silba Elstav s.r.o.

Zpracovatel:

PČ	Typ	Kód	Popis	MJ	Množství	J.cena [CZK]	Cena celkem [CZK]
<b>Náklady soupisu celkem</b>							<b>4 768,18</b>
D	PSV		Práce a dodávky PSV				4 768,18
D	766		Konstrukce truhlářské				4 768,18
1	K	766622216	Montáž plastových oken plochy do 1 m2 otevíravých s rámem do zdiva	kus	1,000	799,00	799,00
2	M	61140050	okno plastové otevíravé/sklpné trojsklo do plochy 1m2	m2	0,493	6 630,00	3 268,59
		vv	0,88*0,56		0,493		
3	K	767627306	Připojovací spára oken a stěn parotěsnou páskou interiérovou	m	2,880	117,00	336,96
		vv	(0,88+0,56)*2		2,880		
4	K	767627307	Připojovací spára oken a stěn paropropustnou páskou exteriérovou	m	2,880	117,00	336,96
5	K	998766102	Přesun hmot tonážní pro kce truhlářské v objektech v přes 6 do 12 m	t	0,021	1 270,00	26,67



**Změnový list číslo****5****Identifikace akce**

Název akce:	ŠVZ HZS ČR, středisko Zbiroh - rekonstrukce stravovacího provozu
Číslo akce SMVS:	114V26100 2012
Objednatel:	Česká republika - Ministerstvo vnitra, Nad Štolou 936/3, 170 34 Praha 7
Zhotovitel:	Silba-Elstav s.r.o., se sídlem Plzeňská 155, 326 00 Letkov
Projektant:	TECHNICO Opava s.r.o., se sídlem Hradecká 1576/51, Předměstí, 746 01 Opava.

**Předmět změnového listu**

Odečet WC kabinky v místnosti č. 1.06

**Část díla dotčená změnovým listem**

SO 01 - Bývalá jídelna

**Popis změny, popis technického řešení****Původní řešení dle smluvní (tendrové) dokumentace :**

Dle PD měly být v dané místnosti umístěny 4 ks WC kabeinek

**Nové řešení :**

Nově umístěny 3 ks WC kabeinek

**Zdůvodnění změny :**

Po prověření rozměrů dané místnosti na stavbě byl zjištěn rozpor mezi skutečností a PD. Do místnosti nelze umístit 4ks WC kabeinek, tak aby měly dostatečný rozměr. Po dohodě s GP a uživatelem došlo ke snížení počtu WC kabeinek na 3 ks.

**Vliv změny na výkresovou dokumentaci :**

Zpracovaná úprava PD - bude součástí PD skutečného provedení.

**Záznamy o změně ve stavebním deníku a zápisech z KD:**

Kontrolní den č. 28 - bod 28/01 ze dne 14.3. 2023

**Předpokládaný vliv na termín, kvalitu, cenu díla :**

Vliv na termín: Ne

Vliv na kvalitu: Nemá vliv na kvalitu.

Vliv na cenu:

**Přípočty k ceně díla bez DPH:**

Odpočty z ceny díla bez DPH:	-	25 473,56 Kč
------------------------------	---	--------------

<b>Celkový vliv na změnu ceny díla bez DPH:</b>	-	<b>25 473,56 Kč</b>
---	---	---------------------

Za zhotovitele:

Za projektanta:

Za objednatele:

# REKAPITULACE STAVBY

Kód: 02  
Stavba: ZL 5 - odečet WC kabinky

KSO: CC-CZ:  
Místo: Datum: 14. 4. 2023

Zadavatel: IČ:  
DIČ:

Zhotovitel: IČ: 64358844  
Silba Elstav s.r.o. DIČ: CZ64358844

Projektant: IČ:  
DIČ:

Zpracovatel: IČ:  
DIČ:

Poznámka:

<b>Cena bez DPH</b>				<b>-25 473,56</b>
DPH základní	Sazba daně	Základ daně		Výše daně
snižená	21,00%	<b>25 473,56</b>		<b>5 349,45</b>
	15,00%	<b>0,00</b>		<b>0,00</b>
<b>Cena s DPH</b>	<b>v</b>	<b>CZK</b>		<b>-30 823,01</b>

Projektant

Zpracovatel

Datum a podpis:

Razítko

Datum a podpis:

Razítko

OL

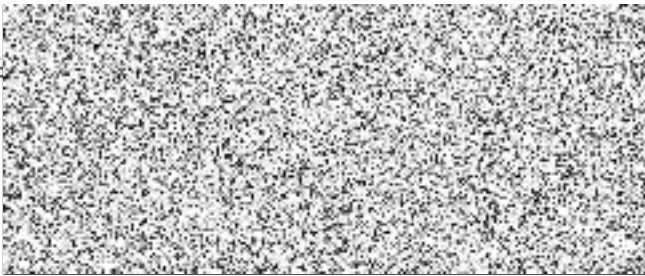

Zhotovitel



Datum a podpis:

Razítko

Datum a podpis:

Razítko

## REKAPITULACE OBJEKTŮ STAVBY A SOUPISŮ PRACÍ

Kód: 02

**Stavba:** ZL 5 - odečet WC kabinky

Místo: Datum: 14. 4. 2023

Zadavatel: Projektant:

Zhotovitel: Silba Elstav s.r.o. Zpracovatel:

Kód	Popis	Cena bez DPH [CZK]	Cena s DPH [CZK]
<b>Náklady z rozpočtů</b>		<b>-25 473,56</b>	<b>-30 823,01</b>
ZL5	odečet WC kabinky	-25 473,56	-30 823,01

# KRYCÍ LIST SOUPISU PRACÍ

Stavba:

ZL 5 - odečet WC kabinky

Objekt:

ZL5 - odečet WC kabinky

KSO:

Místo:

CC-CZ:

Datum:

14. 4. 2023

Zadavatel:

IČ:

DIČ:

Zhotovitel:

Silba Elstav s.r.o.

IČ:

64358844

DIČ:

CZ64358844

Projektant:

IČ:

DIČ:

Zpracovatel:

IČ:

DIČ:

Poznámka:

**Cena bez DPH**

**-25 473,56**

	Základ daně	Sazba daně	Výše daně
DPH základní	-25 466,96	21,00%	-5 348,06
DPH snížená	0,00	15,00%	0,00

**Cena s DPH**

**v CZK**

**-30 821,62**

Projektant

Zpracovatel

Datum a podpis:

Razítko

Datum a podpis:

Razítko

Objednavatel

Zhotovitel

Datum a podpis:

Razítko

Datum a podpis:

Razítko

# SOUPIS PRACÍ

Stavba:

ZL 5 - odečet WC kabinky

Objekt:

ZL5 - odečet WC kabinky

Místo:

Datum: 14. 4. 2023

Zadavatel:

Projektant:

Zhotovitel:

Silba Elstav s.r.o.

Zpracovatel:

PČ	Typ	Kód	Popis	MJ	Množství	J.cena [CZK]	Cena celkem [CZK]
----	-----	-----	-------	----	----------	--------------	-------------------

## Náklady soupisu celkem

**-25 473,56**

D		790	Ostatní práce a dodávky					-22 466,96
1	K	790999102 SPC	D+M Sanitární příčka - Specifikace ve výpisu ostatních výrobků - SP2	sada	-0,300	69 275,03	-20 782,51	
3	K	790999202 SPC	D+M Zásobník na toaletní papír - Specifikace ve výpisu ostatních výrobků - H02	kus	-1,000	980,00	-980,00	
4	K	790999208 SPC	D+M Souprava WC závěsná - Specifikace ve výpisu ostatních výrobků - H08	kus	-1,000	460,00	-460,00	
5	K	998790202 SPC	Přesun hmot pro ostatní výrobky v objektech v do 12 m	%	-1,100	222,23	-244,45	
D		725	Zdravotně technické instalace - Zařizovací předměty					-3 006,60
2	K	725999101 SPC	D+M Závěsný klozet - keramický - Specifikace dle PD - K	kus	-1,000	3 000,00	-3 000,00	

**Změnový list číslo****6****Identifikace akce**

Název akce:	ŠVZ HZS ČR, středisko Zbiroh - rekonstrukce stravovacího provozu
Číslo akce SMVS:	114V26100 2012
Objednatel:	Česká republika - Ministerstvo vnitra, Nad Štolou 936/3, 170 34 Praha 7
Zhotovitel:	Silba-Elstav s.r.o., se sídlem Plzeňská 155, 326 00 Letkov
Projektant:	TECHNICO Opava s.r.o., se sídlem Hradecká 1576/51, Předměstí, 746 01 Opava.

**Předmět změnového listu**

Odečet přečerpávací stanice v 1. NP m. č. 1.11

**Část díla dotčená změnovým listem**

SO 01 - Bývalá jídelna

**Popis změny, popis technického řešení****Původní řešení dle smluvní (tendrové) dokumentace :**

Dle PD měla být v 1. NP v místnosti č. 1.11 umístěna přečerpávací stanice pro odvod splaškových vod od dvou umyvadel.

**Nové řešení :**

Výše zmíněné vody budou odvedeny potrubím v samospádu.

**Zdůvodnění změny :**

Po prověření situace na stavbě byla zjištěna možnost odvést splaškové vody potrubím v samospádu. Tato možnost je z ekonomických i provozních důvodů vhodnější.

**Vliv změny na výkresovou dokumentaci :**

Zpracovaná úprava PD - bude součástí PD skutečného provedení.

**Záznamy o změně ve stavebním deníku a zápisech z KD:**

Kontrolní den č. 32 - bod 31/03

**Předpokládaný vliv na termín, kvalitu, cenu díla :**

Vliv na termín: Ne

Vliv na kvalitu: Nemá vliv na kvalitu.

Vliv na cenu:

**Přípočty k ceně díla bez DPH:****Odpočty z ceny díla bez DPH:**

- 5 597,35 Kč

**Celkový vliv na změnu ceny díla bez DPH:**

- 5 597,35 Kč

Za zhotovitele:

Za projektanta:

Za objednatele:

# REKAPITULACE STAVBY

Kód: 02  
Stavba: ZL 6 - odečet přečerpávací stanice

KSO: CC-CZ:  
Místo: Datum: 14. 4. 2023

Zadavatel: IČ:  
DIČ:

Zhotovitel: IČ: 64358844  
Silba Elstav s.r.o. DIČ: CZ64358844

Projektant: IČ:  
DIČ:

Zpracovatel: IČ:  
DIČ:

Poznámka:

Cena bez DPH -5 597,35

DPH základní	Sazba daně	Základ daně	Výše daně
snížená	21,00%	-5 597,35	-1 175,44
	15,00%	0,00	0,00

Cena s DPH v CZK -6 772,79

Projektant

Zpracovatel

Datum a podpis:

Razítko

Datum a podpis:

Razítko

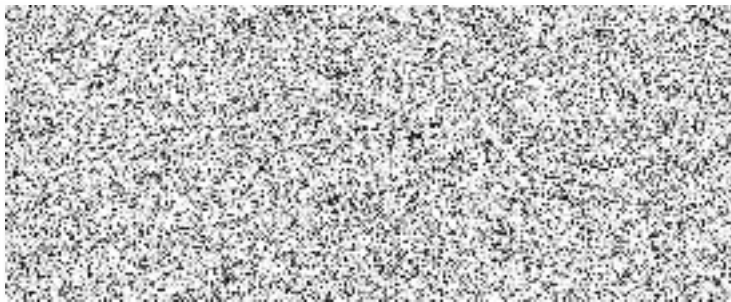

Zhotovitel



Datum a podpis:

Razítko

## REKAPITULACE OBJEKTŮ STAVBY A SOUPISŮ PRACÍ

Kód: 02

**Stavba:** ZL 6 - odečet přečerpávací stanice

Místo:

Datum:

14. 4. 2023

Zadavatel:

Projektant:

Zhotovitel: Silba Elstav s.r.o.

Zpracovatel:

Kód	Popis	Cena bez DPH [CZK]	Cena s DPH [CZK]
<b>Náklady z rozpočtů</b>		<b>-5 597,35</b>	<b>-6 772,79</b>
ZL6	oodečet přečerpávačka 1.np	-5 597,35	-6 772,79



# KRYCÍ LIST SOUPISU PRACÍ

Stavba:

ZL 6 - odečet přečerpávací stanice

Objekt:

ZL6 - oodečet přečerpávačka 1.np

KSO:

Místo:

CC-CZ:

Datum:

14. 4. 2023

Zadavatel:

IČ:

DIČ:

Zhotovitel:

Silba Elstav s.r.o.

IČ:

DIČ:

64358844

CZ64358844

Projektant:

IČ:

DIČ:

Zpracovatel:

IČ:

DIČ:

Poznámka:

<b>Cena bez DPH</b>				<b>-5 597,35</b>
	Základ daně	Sazba daně	Výše daně	
DPH základní	-5 597,35	21,00%	-1 175,44	
DPH snížená	0,00	15,00%	0,00	
<b>Cena s DPH</b>		<b>v CZK</b>		<b>-6 772,79</b>

Projektant

Zpracovatel

Datum a podpis:

Razítko

Datum a podpis:

Razítko

Objednavatel

Zhotovitel

Datum a podpis:

Razítko

Datum a podpis:

Razítko

# SOUPIS PRACÍ

Stavba:

ZL 6 - odečet přečerpávací stanice

Objekt:

ZL6 - oodečet přečerpávačka 1.np

Místo:

Datum: 14. 4. 2023

Zadavatel:

Projektant:

Zhotovitel: Silba Elstav s.r.o.

Zpracovatel:

PČ	Typ	Kód	Popis	MJ	Množství	J.cena [CZK]	Cena celkem [CZK]
----	-----	-----	-------	----	----------	--------------	-------------------

## Náklady soupisu celkem

**-5 597,35**

D	721	Zdravotně technické instalace budov - Vnitřní kanalizace				-5 597,35	
1	K	721999402 SPC	D+M Automatická čerpací stanice - Speifikace dle PD - ČZ2	kus	-1,000	5 500,00	-5 500,00
2	K	998721202	Přesun hmot procentní pro vnitřní kanalizace v objektech v do 12 m	%	-1,770	55,00	-97,35

**Změnový list číslo****8****Identifikace akce**

Název akce:	ŠVZ HZS ČR, středisko Zbiroh - rekonstrukce stravovacího provozu
Číslo akce SMVS:	114V26100 2012
Objednatel:	Česká republika - Ministerstvo vnitra, Nad Štolou 936/3, 170 34 Praha 7
Zhotovitel:	Silba-Elstav s.r.o., se sídlem Plzeňská 155, 326 00 Letkov
Projektant:	TECHNICO Opava s.r.o., se sídlem Hradecká 1576/51, Předměstí, 746 01 Opava.

**Předmět změnového listu**

Doplnění zálohování odvětrávání v objektu

**Část díla dotčená změnovým listem**

SO 01 - Bývalá jídelna

**Popis změny, popis technického řešení****Původní řešení dle smluvní (tendrové) dokumentace :**

Nebylo řešeno

**Nové řešení :**

Instalace UPS k zajištění nouzového odvětrání části objektu

**Zdůvodnění změny :**

Vzhledem ke komplexnímu řešení odvětrávání celé budovy, je v části objektu řešeno nouzové odvětrání pomocí instalované UPS

**Vliv změny na výkresovou dokumentaci :**

Zpracovaná úprava PD - bude součástí PD skutečného provedení.

**Záznamy o změně ve stavebním deníku a zápisech z KD:**

Kontrolní den č. 34 - bod 25/01

**Předpokládaný vliv na termín, kvalitu, cenu díla :**

Vliv na termín: Ne

Vliv na kvalitu: Nemá vliv na kvalitu.

Vliv na cenu:

**Přípočty k ceně díla bez DPH:** 149 326,23 Kč**Odpočty z ceny díla bez DPH:****Celkový vliv na změnu ceny díla bez DPH:** 149 326,23 Kč

Za zhotovitele:

Za projektanta:

Za objednatele:

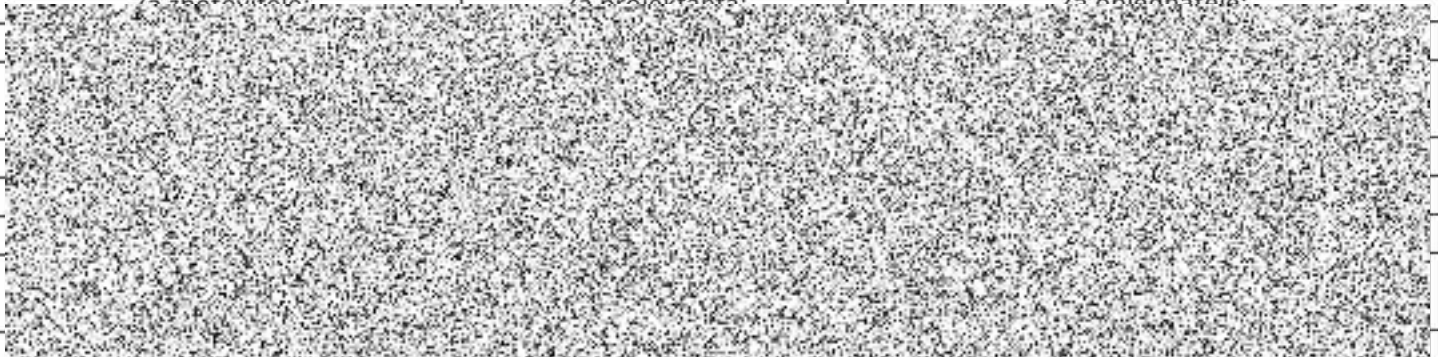

# REKAPITULACE STAVBY

Kód: 2  
Stavba: ZL 8 - Záloha odvětrání objektu SO 01

KSO:		CC-CZ:	
Místo:		Datum:	27. 4. 2023
Zadavatel:		IČ:	
		DIČ:	
Zhotovitel:		IČ:	
		DIČ:	
Projektant:		IČ:	
		DIČ:	
Zpracovatel:		IČ:	
		DIČ:	
Poznámka:			

<b>Cena bez DPH</b>			<b>149 326,23</b>
DPH základní	Sazba daně	Základ daně	Výše daně
snižovaná	21,00%	<b>149 326,23</b>	<b>31 358,51</b>
	15,00%	<b>0,00</b>	<b>0,00</b>
<b>Cena s DPH</b>	<b>v</b>	<b>CZK</b>	<b>180 684,74</b>

Projektant

Zpracovatel

Datum a podpis:

Razítko

Datum a podpis:

Razítko

Obj

Dat

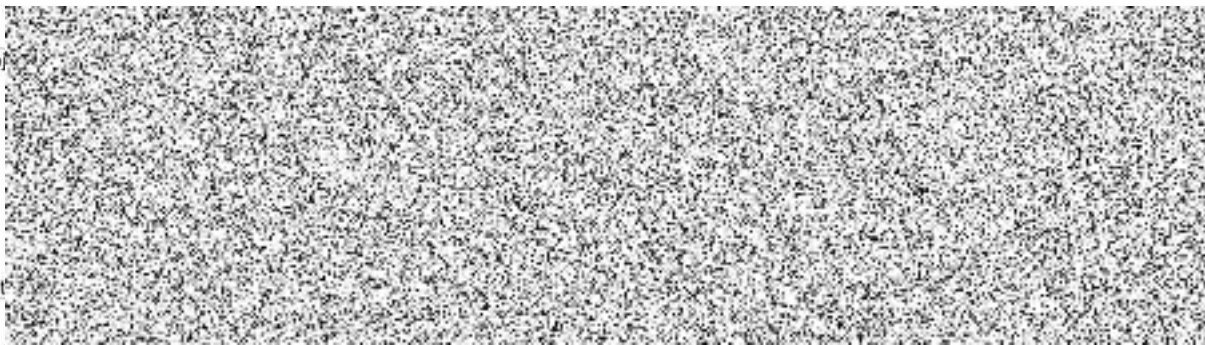

## REKAPITULACE OBJEKTŮ STAVBY A SOUPISŮ PRACÍ

Kód: 2

**Stavba:** ZL 8 - Záloha odvětrání objektu SO 01

Místo: Datum: 27. 4. 2023

Zadavatel: Projektant:

Zhotovitel: Zpracovatel:

Kód	Popis	Cena bez DPH [CZK]	Cena s DPH [CZK]
<b>Náklady z rozpočtů</b>		<b>149 326,23</b>	<b>180 684,74</b>
d	záloha odvětrání	149 326,23	180 684,74

# KRYCÍ LIST SOUPISU PRACÍ

Stavba:

ZL 8 - Záloha odvětrání objektu SO 01

Objekt:

**d - záloha odvětrání**

KSO:

Místo:

CC-CZ:

Datum:

27. 4. 2023

Zadavatel:

IČ:

DIČ:

Zhotovitel:

IČ:

DIČ:

Projektant:

IČ:

DIČ:

Zpracovatel:

IČ:

DIČ:

Poznámka:

**Cena bez DPH**

**149 326,23**

	Základ daně	Sazba daně	Výše daně
DPH základní	149 326,23	21,00%	31 358,51
DPH snížená	0,00	15,00%	0,00

**Cena s DPH**

**v CZK**

**180 684,74**

Projektant

Zpracovatel

Datum a podpis:

Razítko

Datum a podpis:

Razítko

Objednavatel

Zhotovitel

Datum a podpis:

Razítko

Datum a podpis:

Razítko

# SOUPIS PRACÍ

Stavba:

ZL 8 - Záloha odvětrání objektu SO 01

Objekt:

**d - záloha odvětrání**

Místo:

Datum: 27. 4. 2023

Zadavatel:

Projektant:

Zhotovitel:

Zpracovatel:

PČ	Typ	Kód	Popis	MJ	Množství	J.cena [CZK]	Cena celkem [CZK]
----	-----	-----	-------	----	----------	--------------	-------------------

## Náklady soupisu celkem

**149 326,23**

D	PSV		Práce a dodávky PSV				149 326,23
D	741		Elektroinstalace - silnoproud				149 326,23
1	K	2203568008R	Montáž zálohovaného zdroje 10k W 3FUPS	kus	1,000	12 500,00	12 500,00
2	M	ADI.985628645. URS	UPS USS3T 10KVA /10kW 400VIN / 400VOUT doba zálohy 11 min BYPASS	kus	1,000	123 560,00	123 560,00
6	K	741110511	Montáž lišta a kanálek vkladací šířky do 60 mm s víčkem	m	12,000	85,40	1 024,80
7	M	34571008	lišta elektroinstalační hranatá PVC 40x40mm	m	12,600	55,50	699,30
	W		12*1,05 "Přepočtené koeficientem množství		12,600		
	W		Součet		12,600		
4	K	741120501	Montáž šňůra Cu lehká a střední do 7 žil uložená volně (např. CGSG)	m	25,000	26,20	655,00
5	M	34113418	kabel instalační flexibilní jádro Cu lanované izolace pryž plášť pryž 300/500V (H05RR-F) 5x2,50mm <sup>2</sup>	m	28,750	52,70	1 515,13
	W		25*1,15 "Přepočtené koeficientem množství		28,750		
	W		Součet		28,750		
8	K	741130144	Ukončení šňůra 5x0,5 až 4 mm <sup>2</sup> se zapojením	kus	4,000	193,00	772,00
3	K	HZS2221	Hodinová zúčtovací sazba elektrikář nastavení UPS dopojení na stávající rozvody	hod	15,000	450,00	6 750,00
9	K	043002000	Zkoušky a ostatní měření	kpl	1,000	1 850,00	1 850,00

Zapsána u Krajského obchodního soudu v Plzni, oddíl C, vložka č. 7729, den zápisu 10.5.1996

<http://www.emcplug.cz>

Nabídka číslo 067/2023

**Kontakt:****SILBA Elstav****Akce:****UPS HZS Zbiroh**

Záložní zdroj UPS Vstup/Výstup 3f 400V, BYPASS

Doba zálohy:

**Doba zálohy 11 minut**

UPS:

**10kVA/10kW, 400VIN /400VOUT**

Pol.	Název	ks/m	Cena /kus	Cena/celkem
1.	UPS USS3T 10kVA interní baterie	1	125 870 Kč	
2.	Montáž, doprava, zapojení, start-up UPS	1	9 500 Kč	
<b>Cena celkem bez DPH</b>				<b>135 370,00 Kč</b>

**Záruka:****24 měsíců****Poznámka:**

Záruka předpokládá provoz UPS v prostoru se stálou teplotou.

Teplota pro provoz UPS max. 22 stupňů.

Záruka se nevztahuje na vady způsobené neodbornou obsluhou.

Pro uznání záruky je nutná roční profylaktická kontrola UPS.

**Montáž a zapojení představuje připojení na stávající kabely.**

V Plzni dne 27.3.2023





**Změnový list číslo****9****Identifikace akce**

Název akce:	ŠVZ HZS ČR, středisko Zbiroh - rekonstrukce stravovacího provozu
Číslo akce SMVS:	114V26100 2012
Objednatel:	Česká republika - Ministerstvo vnitra, Nad Štolou 936/3, 170 34 Praha 7
Zhotovitel:	Silba-Elstav s.r.o., se sídlem Plzeňská 155, 326 00 Letkov
Projektant:	TECHNICO Opava s.r.o., se sídlem Hradecká 1576/51, Předměstí, 746 01 Opava.

**Předmět změnového listu**

Úprava trafostanice

**Část díla dotčená změnovým listem**

SO 01 - Bývalá jídelna

**Popis změny, popis technického řešení****Původní řešení dle smluvní (tendrové) dokumentace :**

Nebylo řešeno

**Nové řešení :**

Nutné úpravy trafostanice pro připojení objektu SO 01

**Zdůvodnění změny :**

Stávající trafostanice pro areál GŘ HZS ČR nebyla připravena na připojení objektu SO 01

**Vliv změny na výkresovou dokumentaci :**

Zpracovaná úprava PD - bude součástí PD skutečného provedení.

**Záznamy o změně ve stavebním deníku a zápisech z KD:**

Kontrolní den č. 34 - bod 25/01

**Předpokládaný vliv na termín, kvalitu, cenu díla :**

Vliv na termín: ANO

Vliv na kvalitu: Nemá vliv na kvalitu.

Vliv na cenu:

**Přípočty k ceně díla bez DPH: 94 830,00 Kč****Odpočty z ceny díla bez DPH:****Celkový vliv na změnu ceny díla bez DPH: 94 830,00 Kč**

Za zhotovitele:

Za projektanta:

Za objednatele:

# REKAPITULACE STAVBY

Kód: 255  
Stavba: Zbiroh DA

KSO:  
Místo:

CC-CZ:  
Datum: 24. 2. 2023

Zadavatel:

IČ:  
DIČ:

Zhotovitel:

IČ:  
DIČ:

Projektant:

IČ:  
DIČ:

Zpracovatel:

IČ:  
DIČ:

Poznámka:

---

<b>Cena bez DPH</b>			<b>94 830,00</b>
---------------------	--	--	------------------

	Sazba daně	Základ daně	Výše daně
DPH základní	21,00%	<b>94 830,00</b>	<b>19 914,30</b>
DPH snížená	15,00%	<b>0,00</b>	<b>0,00</b>

<b>Cena s DPH</b>	<b>v</b>	<b>CZK</b>	<b>114 744,30</b>
-------------------	----------	------------	-------------------

---

Projektant

Zpracovatel

Datum a podpis:

Razítko

Datum a podpis:

Razítko

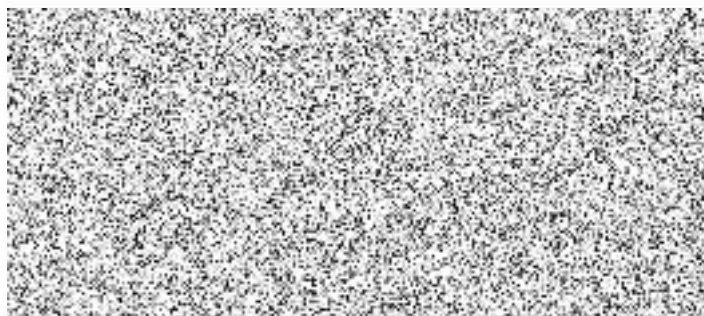

Zhotovitel



Datum a podpis:

Razítko

## REKAPITULACE OBJEKTŮ STAVBY A SOUPISŮ PRACÍ

Kód: 255

Stavba: Zbiroh DA

Místo: Datum: 24. 2. 2023

Zadavatel: Projektant:

Zhotovitel: Zpracovatel:

Kód	Popis	Cena bez DPH [CZK]	Cena s DPH [CZK]
<b>Náklady z rozpočtů</b>		<b>94 830,00</b>	<b>114 744,30</b>
b	TS	94 830,00	114 744,30

# KRYCÍ LIST SOUPISU PRACÍ

Stavba:  
Zbiroh DA  
Objekt:  
**b - TS**

KSO:  
Místo:

CC-CZ:  
Datum: 24. 2. 2023

Zadavatel:

IČ:  
DIČ:

Zhotovitel:

IČ:  
DIČ:

Projektant:

IČ:  
DIČ:

Zpracovatel:

IČ:  
DIČ:

Poznámka:

**Cena bez DPH**

**94 830,00**

	Základ daně	Sazba daně	Výše daně
DPH základní	94 830,00	21,00%	19 914,30
DPH snížená	0,00	15,00%	0,00

**Cena s DPH**

**v CZK**

**114 744,30**

Projektant

Zpracovatel

Datum a podpis:

Razítko

Datum a podpis:

Razítko

Objednavatel

Zhotovitel

Datum a podpis:

Razítko

Datum a podpis:

Razítko

# SOUPIS PRACÍ

Stavba: Zbiroh DA  
 Objekt: b - TS

Místo: Datum: 24. 2. 2023  
 Zadavatel: Projektant:  
 Zhotovitel: Zpracovatel:

PČ	Typ	Kód	Popis	MJ	Množství	J.cena [CZK]	Cena celkem [CZK]	Cenová soustava
<b>Náklady soupisu celkem</b>							<b>94 830,00</b>	
D		M	Práce a dodávky M				83 580,00	
D		21-M	Elektromontáže				83 580,00	
1	K	210070426R	Montáž vodičů Cu holých vedení spojovacího z tyčí do 60x10 mm	m	5,500	564,00	3 102,00	
2	M	Pol. 2R	Měděná tyč plochá 60x10 CW004A	kg	29,500	332,00	9 794,00	
3	K	210071015R	Montáž přípojnicových rozvodů průmyslových díl rovný s odbočkou nad 500 A délka cca 1m	kus	6,000	3 880,00	23 280,00	
4	K	210071082R	Montáž přípojnicových rozvodů průmyslových díl napájecí nad 500 A hlavní deon délka cca 1m	kus	3,000	2 880,00	8 640,00	
5	K	210071112	Montáž přípojnicových rozvodů I průmyslových upevňovací část - nosič	kus	6,000	124,00	744,00	CS ÚRS 2023 01
6	K	210071115	Montáž přípojnicových rozvodů I průmyslových upevňovací část - přichytka držáku	kus	6,000	278,00	1 668,00	CS ÚRS 2023 01
9	K	210100257	Ukončení kabelů smršťovací záklopkou nebo páskou se zapojením bez letování žily do 4x240 mm <sup>2</sup>	kus	4,000	1 010,00	4 040,00	CS ÚRS 2023 01
8	M	RHU.120996810 01	smršťovací koncovka 240	kus	4,000	3 688,00	14 752,00	
10	K	210100575R5	Přepojení kabelů celoplastových koncovkou do 1 kV přírubovou jednocestnou KSPe žily do 4x240 mm <sup>2</sup>	kus	8,000	1 920,00	15 360,00	
12	K	092002000R	Ostatní náklady podružný materiál	kpl	1,000	2 200,00	2 200,00	
D		HZS	Hodinové zúčtovací sazby				11 250,00	
11	K	HZS2221	Hodinová zúčtovací sazba elektrikář odborný úprava vývodů 2 ks po le TS	hod	25,000	450,00	11 250,00	

hledat...

Úvod | Hutní materiál | Měď | Ploché tyče

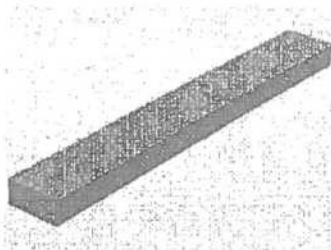

## Měděná tyč plochá 60 x 10 mm EN 13601 / CW004A / Cu-ETP

Kód zboží:

CU00080

Cena bez DPH:

**332,00 Kč / kg**

401,72 Kč s DPH / kg

Dostupnost: skladem

Délka  mm

Počet kusů:

Přidat do košíku

Popis	Technické parametry
-------	---------------------

### Popis

Elektrovodná měď.

Kyslíkatá měď s požadavkem na elektrickou vodivost. Použití v elektrotechnickém průmyslu (rozvaděče, transformátory apod.)

Dle staré ČSN 42 3001

*Zařazení: Cu plochá pásovina pas*

### Technické parametry

Délka

4000 mm

šířka 60 mm

Výška 10 mm



**Rychlá expedice**  
až domů



**Zákaznická podpora**  
prodejem nekončí



**Služby na přání**  
od A do Z



**Osobní přístup**

## ZÁKAZNICKÁ PODPORA

V pracovních dnech od 7:00 do 15:00



### INFORMACE

Kontakty  
Potřebujete poradit?  
Ochrana osobních údajů

### NÁKUP

Vše o nákupu  
Obchodní podmínky

### SLUŽBY

Dělení materiálu  
Doprava

### UŽITEČNÉ ODKAZY

Materiály, normy  
Vysvětlení pojmů

**Změnový list číslo****10****Identifikace akce**

Název akce:	ŠVZ HZS ČR, středisko Zbiroh - rekonstrukce stravovacího provozu
Číslo akce SMVS:	114V26100 2012
Objednatel:	Česká republika - Ministerstvo vnitra, Nad Štolou 936/3, 170 34 Praha 7
Zhotovitel:	Silba-Elstav s.r.o., se sídlem Plzeňská 155, 326 00 Letkov
Projektant:	TECHNICO Opava s.r.o., se sídlem Hradecká 1576/51, Předměstí, 746 01 Opava.

**Předmět změnového listu**

Úprava stávajícího dieselagregátu

**Část díla dotčená změnovým listem**

SO 01 - Bývalá jídelna

**Popis změny, popis technického řešení****Původní řešení dle smluvní (tendrové) dokumentace :**

Nebylo řešeno

**Nové řešení :**

Připojení stávajícího dieselagregátu k objektu SO 01 - bývalá jídelna, pro zálohování objektu

**Zdůvodnění změny :**

V rámci elektro přípojky k objektu jídelny byla navržena a schválena možnost připojení stávajícího dieselagregátu k objektu jídelny jako zálohu pro překonání nezbytné doby při výpadku el. energie.

**Vliv změny na výkresovou dokumentaci :**

Zpracovaná úprava PD - bude součástí PD skutečného provedení.

**Záznamy o změně ve stavebním deníku a zápisech z KD:**

Kontrolní den č. 34 - bod 25/01

**Předpokládaný vliv na termín, kvalitu, cenu díla :**

Vliv na termín: ANO + 14 dní

Vliv na kvalitu: Nemá vliv na kvalitu.

Vliv na cenu:

<b>Přípočty k ceně díla bez DPH:</b>	<b>532 933,99 Kč</b>
--------------------------------------	----------------------

<b>Odpočty z ceny díla bez DPH:</b>	<b>- 74 500,00 Kč</b>
-------------------------------------	-----------------------

<b>Celkový vliv na změnu ceny díla bez DPH:</b>	<b>458 433,99 Kč</b>
---	----------------------

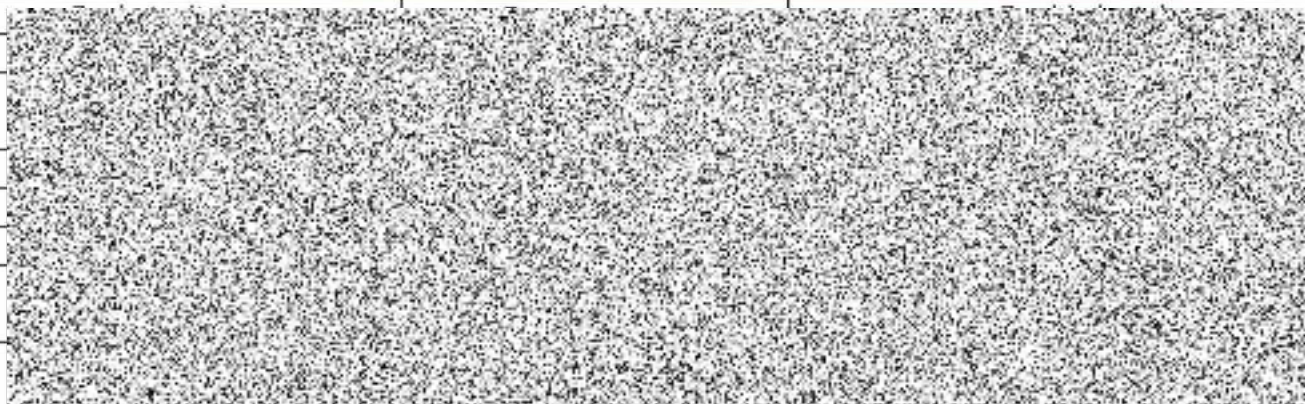



# REKAPITULACE STAVBY

Kód: 2  
Stavba: ZL 10 - Úprava dieselagrgátu pro zálohování objektu SO 01

KSO: CC-CZ:  
Místo: Datum: 27. 4. 2023  
Zadavatel: IČ:  
DIČ:  
Zhotovitel: IČ:  
DIČ:  
Projektant: IČ:  
DIČ:  
Zpracovatel: IČ:  
DIČ:  
Poznámka:

Cena bez DPH 458 433,99

DPH základní	Sazba daně	Základ daně	Výše daně
snížená	15,00%	240 461,99	50 497,02
		0,00	0,00

Cena s DPH v CZK 508 931,01

Projektant

Zpracovatel

Datum a podpis:

Razítko

Datum a podpis:

Razítko

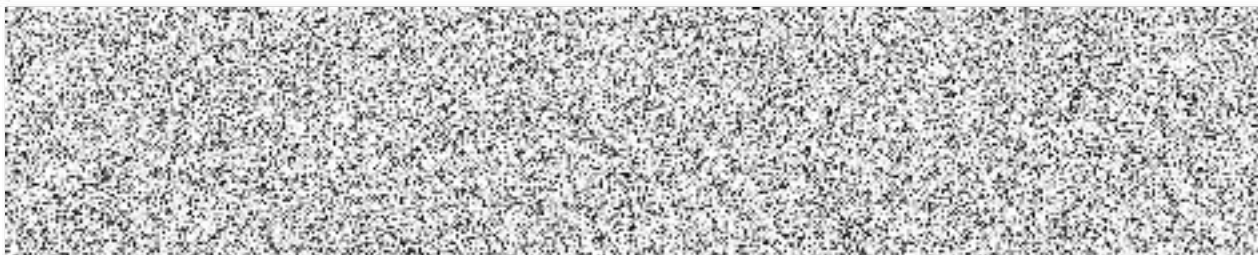

Datum a podpis:

Razítko

Datum a podpis:

Razítko

## REKAPITULACE OBJEKTŮ STAVBY A SOUPISŮ PRACÍ

Kód: 2

Stavba: ZL 10 - Úprava dieselagrgátu pro zálohování objektu SO 01

Místo: Datum: 27. 4. 2023

Zadavatel: Projektant:

Zhotovitel: Zpracovatel:

Kód	Popis	Cena bez DPH [CZK]	Cena s DPH [CZK]
<b>Náklady z rozpočtů</b>		<b>458 433,99</b>	<b>508 931,01</b>
a	DA	458 433,99	508 931,01

# KRYCÍ LIST SOUPISU PRACÍ

Stavba:

ZL 10 - Úprava dieselagrgátu pro zálohování objektu SO 01

Objekt:

a - DA

KSO:

Místo:

Zadavatel:

Zhotovitel:

Projektant:

Zpracovatel:

Poznámka:

CC-CZ:

Datum:

27. 4. 2023

IČ:

DIČ:

IČ:

DIČ:

IČ:

DIČ:

IČ:

DIČ:

Cena bez DPH

**458 433,99**

	Základ daně	Sazba daně	Výše daně
DPH základní	240 461,99	21,00%	50 497,02
DPH snížená	0,00	15,00%	0,00

Cena s DPH

v CZK

**508 931,01**

Projektant

Zpracovatel

Datum a podpis:

Razítko

Datum a podpis:

Razítko

Objednavatel

Zhotovitel

Datum a podpis:

Razítko

Datum a podpis:

Razítko

# SOUPIS PRACÍ

Stavba:

ZL 10 - Úprava dieselagrátu pro zálohování objektu SO 01

Objekt:

a - DA

Místo:

Datum: 27. 4. 2023

Zadavatel:

Projektant:

Zhotovitel:

Zpracovatel:

PČ	Typ	Kód	Popis	MJ	Množství	J.cena [CZK]	Cena celkem [CZK]
----	-----	-----	-------	----	----------	--------------	-------------------

## Náklady soupisu celkem

**458 433,99**

D	PSV	Práce a dodávky PSV					304 226,30
D	741	Elektroinstalace - silnoproud					304 226,30
38	K	043002000.1	Zkoušky a ostatní měření mobilní DA	kpl	1,000	1 500,00	1 500,00
25	K	741120522	Montáž šňůra Cu stíněná žíla 10-16 mm2 uložená volně (např. CMFM)	m	233,000	33,60	7 828,80
26	M	34143212	kabel ovládací flexibilní stíněný Cu opletením jádro Cu lanované izolace PVC plášť PVC 300/500V (CMFM) 7x2,50mm2	m	250,000	128,00	32 000,00
34	K	741120522	Montáž šňůra Cu stíněná žíla 10-16 mm2 uložená volně (např. CMFM)	m	135,000	33,60	4 536,00
35	M	34143212	kabel ovládací flexibilní stíněný Cu opletením jádro Cu lanované izolace PVC plášť PVC 300/500V (CMFM) 7x2,50mm2	m	155,250	128,00	19 872,00
17	K	741122016	Montáž kabel Cu bez ukončení uložený pod omítku plný kulatý 3x2,5 až 6 mm2 (např. CYKY)	m	125,000	40,50	5 062,50
18	M	34111036	kabel instalační jádro Cu plně izolace PVC plášť PVC 450/750V (CYKY) 3x2,5mm2	m	125,000	27,40	3 425,00
29	K	220310008R	Montáž zálohovaného zdroje UPS	kus	2,000	4 500,00	9 000,00
30	M	ADI.0068645.URS	UPS Genio flex Tower 1,5 kVA/1,2 kW ECO 230V sinus 9 120x443x247 mm 17 kg	kus	2,000	19 736,00	39 472,00
36	K	741210501R.1	Montáž rozváděčů pro DA vyzbrojených - jednoho pole	kus	1,000	12 300,00	12 300,00
37	M	659821R.1	Rozvaděč DA přepínací budova č.6	ks	1,000	54 850,00	54 850,00
32	K	741999901 SPC	D+M UPS 5000VA/5000W	ks	-1,000	74 500,00	-74 500,00
31	K	HZS2221	Hodinová zúčtovací sazba elektrikář nastavení UPS dopojení na stávající rozvody	hod	14,000	450,00	6 300,00
5	K	741210501R	Montáž rozváděčů pro DA vyzbrojených - jednoho pole	kus	1,000	15 600,00	15 600,00
6	M	659821R	Rozvaděč DA přepínací budova kuchyně	ks	1,000	68 950,00	68 950,00
27	K	741210511DA	Montáž rozvaděče u DA rozdělení vývodů	kus	1,000	10 500,00	10 500,00
28	M	56294DA	Rozvaděč Da rozdělení vývodů 1 x štáb , kuchyně, server	ks	1,000	25 600,00	25 600,00
7	K	741210752R	Úprava přepojení stávajícího DA na tři vývody	kus	1,000	14 300,00	14 300,00
8	M	7458921R	Rozvaděč pro dva vývody systém nezávislý start 3x DA štáb	ks	1,000	35 600,00	35 600,00
3	K	741811004	Kontrola rozvaděč nn pro automatické ovládání zásokou	kus	1,000	5 280,00	5 280,00
4	K	HZS2221	HZS úprava stávajícího rozvaděč RZ	hod	15,000	450,00	6 750,00

## D M Práce a dodávky M

**131 707,69**

D	21-M	Elektromontáže					118 540,69
21	K	210191501	Montáž skříní pojistkových tenkocementových přípojkových v pilíři SP 0 až 2/1, ER 1.0 a 1.1 bez zapojení vodičů	kus	1,000	1 100,00	1 100,00
22	M	35711715R2	skříní přípojková celoplastové provedení	kus	1,000	1 750,00	1 750,00
39	K	210191501	Montáž skříní pojistkových tenkocementových přípojkových v pilíři SP 0 až 2/1, ER 1.0 a 1.1 bez zapojení vodičů	kus	1,000	1 100,00	1 100,00
40	M	35711715R2	skříní přípojková celoplastové provedení	kus	1,000	1 750,00	1 750,00
43	K	210902013	Montáž kabelu Al do 1 kV plného nebo lanového kulatého žíly 4x35 mm2 (např. AYKY) bez ukončení uloženého volně	m	135,000	35,90	4 846,50
44	M	34113122	kabel silový jádro Al izolace PVC plášť PVC 0,6/1kV (1-AYKY) 4x35mm2	m	155,250	131,00	20 337,75
vv			135*1,15 "Přepočtené koeficientem množství		155,250		
vv			Součet			155,250	

PČ	Typ	Kód	Popis	MJ	Množství	J.cena [CZK]	Cena celkem [CZK]
23	K	220332004	Montáž tlačítka blokování - Totál Stop	kus	1,000	1 560,00	1 560,00
24	M	34535091R3	tlačítko Totál stop	kus	1,000	466,00	466,00
19	K	210191502	Montáž skříní pojistkových tenkocementových přípojkových v pilířích SP 3 až 5/1 bez zapojení vodičů	kus	1,000	1 430,00	1 430,00
20	M	35711811	skříň přípojková smyčková do výklenku celoplastové provedení výzbroj 1x sada pojistkové spodky nožové velikosti 1 (SS101/NVF1W)	kus	1,000	4 780,00	4 780,00
9	K	210902015	Montáž kabelu Al do 1 kV plného nebo laněného kulatého žíly 4x70 mm <sup>2</sup> (např. AYKY) bez ukončení uloženého volně	m	233,400	50,20	11 716,68
	VV		125,4+70+38		233,400		
	VV		Součet		233,400		
10	M	34113080	kabel silový jádro Al izolace PVC plášť PVC 0,6/1kV (1-AYKY) 4x70mm <sup>2</sup>	m	280,080	222,00	62 177,76
	VV		233,4*1,2 "Přepočtené koeficientem množství		280,080		
	VV		Součet		280,080		
33	K	043002000	Zkoušky a ostatní měření	kpl	1,000	3 500,00	3 500,00
41	K	220332004	Montáž tlačítka blokování - Totál Stop	kus	1,000	1 560,00	1 560,00
42	M	34535091R3	tlačítko Totál stop	kus	1,000	466,00	466,00
D	46-M		Zemní práce při extr.mont.pracích				13 167,00
11	K	460171172	Hloubení kabelových nezapažených rýh strojně š 35 cm hl 80 cm v hornině tř I skupiny 3	m	38,000	121,00	4 598,00
12	K	460451182	Zásyp kabelových rýh strojně se zhuťněním š 35 cm hl 80 cm z horniny tř I skupiny 3	m	38,000	50,30	1 911,40
13	K	460571111	Rozprostření a urovňání ornice při elektromontážích strojně tl vrstvy do 20 cm	m <sup>2</sup>	38,000	67,60	2 568,80
14	K	460581131	Uvedení nezpevněného terénu do původního stavu v místě dočasného uložení výkopku s vyhrabáním, srovnáním a částečným dosetím trávy	m <sup>2</sup>	38,000	29,70	1 128,60
15	K	460661511	Kabelové lože z písku pro kabely nn kryté plastovou fólií š lože do 25 cm	m	38,000	77,90	2 960,20
D	HZS		Hodinové zúčtovací sazby				22 500,00
45	K	HZS2221	Hodinová zúčtovací sazba elektrikář odborný oživení systému odzkoušení zprovoznění	hod	50,000	450,00	22 500,00

Zapsána u Krajského obchodního soudu v Plzni, oddíl C, vložka č. 7729, den zápisu 10.5.1996

<http://www.emcplug.cz>

Nabídka číslo 067/2023

**Kontakt:****SILBA Elstav****Akce:****UPS HZS Zbiroh**

Záložní zdroj UPS Vstup/Výstup 3f 400V, BYPASS

Doba zálohy:

**Doba zálohy 11 minut**

UPS:

**10kVA/10kW, 400VIN /400VOUT**

Pol.	Název	ks/m	Cena /kus	Cena/celkem
1.	UPS USS3T 10kVA interní baterie	1	118 870 Kč	
2.	Montáž, doprava, zapojení, start-up UPS	1	8 000 Kč	
<b>Cena celkem bez DPH</b>				<b>126 870,00 Kč</b>

**Záruka:****24 měsíců****Poznámka:**

Záruka předpokládá provoz UPS v prostoru se stálou teplotou.

Teplota pro provoz UPS max. 22 stupňů.

Záruka se nevztahuje na vady způsobené neodbornou obsluhou.

Pro uznání záruky je nutná roční profylaktická kontrola UPS.

**Montáž a zapojení představuje připojení na stávající kabely.**

V Plzni dne 27.3.2023



Zapsána u Krajského obchodního soudu v Plzni, oddíl C, vložka č. 7729, den zápisu 10.5.1996

<http://www.emcplug.cz>

Nabídka číslo: 065/2023

**Kontakt:****Akce:**Školní a výcvikové zařízení HZS ČR  
Pod parkem 662, 338 08 Zbiroh, Česko**uprava rozvaděče na 3 vedení**

Pol.	Název	ks/m	Cena /kus	Cena/celkem
1.	rozvaděč 3x nezav. start	1	34 100 Kč	
2.	Montáž, doprava, zapojení	1	13 200 Kč	
<b>Cena celkem bez DPH</b>				<b>47 300,00 Kč</b>

**Cena neobsahuje:****Propojovací kabeláž rozvaděče:**

RDA ATS - MG (nemám info ohledně délky a uložení vedení)

**Záruka:****24 měsíců****Nabídka platná:****1 měsíc**

V Plzni dne 17.3.2023



Zapsána u Krajského obchodního soudu v Plzni, oddíl C, vložka č. 7729, den zápisu 10.5.1996

<http://www.emcplug.cz>

Nabídka číslo: 064/2023

**Kontakt:****Akce:**Školní a výcvikové zařízení HZS ČR  
Pod parkem 662, 338 08 Zbiroh, Česko**Rozvaděč RDA**

Pol.	Název	ks/m	Cena /kus	Cena/celkem
1.	RDA rozdělení	1	23 500 Kč	
2.	Montáž, doprava, zapojení, start-up UP	1	9 000 Kč	
<b>Cena celkem bez DPH</b>				<b>32 500,00 Kč</b>

**Cena neobsahuje:****Propojovací kabeláž rozvaděče:**

RDA ATS - MG (nemám info ohledně délky a uložení vedení)

**Záruka:****24 měsíců****Nabídka platná:****1 měsíc**

V Plzni dne 17.3.2023





Zapsána u Krajského obchodního soudu v Plzni, oddíl C, vložka č. 7729, den zápisu 10.5.1996

<http://www.emcplug.cz>**Nabídka číslo: 062/2023****Kontakt:****Akce:**Školní a výcvikové zařízení HZS ČR  
Pod parkem 662, 338 08 Zbiroh, Česko**Rozvaděč RDA ATS + zapojení + start up**

Pol.	Název	ks/m	Cena /kus	Cena/celkem
1.	RDA ATS	1	67 320 Kč	67 320 Kč
2.	Montáž, doprava, zapojení, start-up UPS	1	15 000 Kč	15 000 Kč
<b>Cena celkem bez DPH</b>				<b>82 320,00 Kč</b>

**Cena neobsahuje:****Propojovací kabeláž rozvaděče:**

RDA ATS - MG (nemám info ohledně délky a uložení vedení)

**Záruka: 24 měsíců****Nabídka platná: 1 měsíc**

V Plzni dne 21.3.2023



Zapsána u Krajského obchodního soudu v Plzni, oddíl C, vložka č. 7729, den zápisu 10.5.1996

<http://www.emcplug.cz>**Nabídka číslo: 061/2023****Kontakt:****Akce:**Školní a výcvikové zařízení HZS ČR  
Pod parkem 662, 338 08 Zbiroh, Česko**Rozvaděč RDA ATS + zapojení + start up**

Pol.	Název	ks/m	Cena /kus	Cena/celkem
1.	RDA ATS	1	53 100 Kč	53 100 Kč
2.	Montáž, doprava, zapojení, start-up UP	1	13 000 Kč	13 000 Kč
<b>Cena celkem bez DPH</b>				<b>66 100,00 Kč</b>

**Cena neobsahuje:****Propojovací kabeláž rozvaděče:**

RDA ATS - MG (nemám info ohledně délky a uložení vedení)

**Záruka: 24 měsíců****Nabídka platná: 1 měsíc**

V Plzni dne 17.3.2023

