



Číslo spisu: 03452/LI//23
Číslo jednací: S/03452/LI/23
PPK-411e/52/23
A1

SMLOUVA O DÍLO

UZAVŘENÁ DLE USTANOVENÍ § 2586 A NÁSL. ZÁK. Č. 89/2012 SB., OBČANSKÉHO ZÁKONÍKU, VE ZNĚNÍ POZDĚJŠÍCH PŘEDPISŮ

I.

Smluvní strany

1.1 Objednatel

Česká republika - Agentura ochrany přírody a krajiny České republiky

Regionální pracoviště: Regionální pracoviště Liberecko

Sídlo: Kaplanova 1931/1, 148 00 Praha 11 - Chodov

Bankovní spojení: xxx, Číslo účtu: xxx

IČO: 629 335 91

DIČ: neplátce DPH

Kontaktní adresa: U Jezu 10, 46001 Liberec

Telefon: xxx

Zastoupený: xxx ředitel RP Liberecko

V rozsahu této smlouvy osoba zmocněná k jednání se zhotovitelem, k věcným úkonům a k převzetí díla: xxx

(dále jen „**objednatel**“)

a

1.2 Zhotovitel

Jizersko-ještědský horský spolek

IČO: 65100352

Adresa sídla: Nerudovo náměstí 108/1, 460 01 Liberec

Zastoupená: xxx

Bankovní spojení: xxx

Email:

Telefon:

(dále jen „**zhotovitel**“)

II. Předmět smlouvy

- 2.1 Na základě této smlouvy se zhotovitel zavazuje provést na svůj náklad a nebezpečí dílo specifikované v čl. 2.2 této smlouvy a předat jej objednateli. Objednatel se zavazuje dílo převzít a zaplatit za něj zhotoviteli dohodnutou cenu.
- 2.2 Dílem se rozumí provedení prací:
- a) **PR Černá hora** - oprava individuálních ochran v psk 337H10/3a/1a, 337H6/3b/1b, celkem 2 130 ks; přetlučení kůlů, nové úvazky, vnošení tubusů a kůlů v případě, že jsou sazenice uhynulé.
 - b) **PP U Posedu** - selektivní výřez kosodřeviny 336C13/4/2 (0,3 ha), a dále údržba individuálních ochran (110ks), a dále vylepšení prosadeb doplněním 20 ks břízy karpatské (polodorostky či odrostky).
 - c) **PP Pod Smrkem** - oprava oplocenky (90 m, nová ráhna a středové vzpěry), zhotovení přelezky do oplocenky (žebříková konstrukce tvaru písmene A), výměna smaltových tabulek (2x), údržba hraničníků.
 - d) **PP Pod Dračí skálou** - likvidace dožilých dřevěných prvků návštěvnické infrastruktury (zábradlí, povalek, schody, informační panel), obnova zábradlí a stupňů (materiál dub) dle pokynů zadavatele.
 - e) **PR Klečové louky** - vylepšení prosadeb břízou karpatskou v psk 333F12/4/2 (20 ks polodorostky ev. odrostky).

Konkrétně se bude jednat o podporu předmětu ochrany: 9410 Acidofilní smrčiny (Vaccinio-Piceetea);

Opatření bude provedeno v souladu se standardem AOPK: 02 005 Opatření ke zlepšení druhové skladby lesních porostů, 02 007 Likvidace vybraných invazních druhů rostlin (vč. následné péče o lokality).

Podrobná specifikace díla je uvedena v příloze č. 1 Rozpočet a specifikace díla PPK-411e/52/23.

(dále jen „dílo“)

- 2.3 Při provádění díla je zhotovitel vázán pokyny objednatele.
- 2.4 Objednatel je oprávněn v průběhu platnosti smlouvy jednostranně omezit rozsah díla v dosud neprovedené části, a to především s ohledem na přidělování finančních prostředků objednateli ze státního rozpočtu. Při snížení rozsahu díla bude přiměřeně snížena jeho cena.

III. Cena díla a platební podmínky

- 3.1 Cena díla je stanovena v souladu s právními předpisy:
Cena bez DPH: 194 693,- Kč
DPH 21%: 40 885,53 Kč
Cena včetně DPH: 235 578,53 Kč
Zhotovitel je plátcem DPH.
- 3.2 Dohodnutá cena je stanovena jako nejvýše přípustná. Ke změně může dojít pouze při změně zákonných sazeb DPH.
- 3.3 Veškeré náklady vzniklé zhotoviteli v souvislosti s prováděním díla jsou zahrnuty v ceně díla.
- 3.4 Cena za dílo bude vyúčtována po provedení díla. Zhotovitel je povinen daňový doklad (fakturu) vystavit a doručit objednateli nejpozději do 15 pracovních dnů po předání

a převzetí díla (v žádném případě však ne později než do 11.11. kalendářního roku) na základě předávacího protokolu (nebo na základě protokolu o kontrole dle čl. 6.2) na adresu: U Jezu 10, 46001 Liberec.

- 3.5 Daňový doklad (faktura) musí mít náležitosti daňového resp. účetního dokladu podle platných obecně závazných právních předpisů; označení daňového dokladu (faktury) a jeho číslo; číslo této smlouvy, den jejího uzavření a předmět smlouvy; označení banky zhotovitele včetně identifikátoru a čísla účtu, na který má být úhrada provedena; jméno a adresu zhotovitele; položkové vykázání nákladů, konečnou částku; den odeslání dokladu a lhůta splatnosti.
- 3.6 Daňový doklad (faktura) vystavený zhotovitelem je splatný do 30 kalendářních dnů po jeho obdržení objednatelem. Objednatel může daňový doklad (fakturu) vrátit do data jeho splatnosti, pokud obsahuje nesprávné nebo neúplné náležitosti či údaje. Lhůta splatnosti počne běžet doručením opraveného a bezvadného daňového dokladu (faktury).
- 3.7 Smluvní strany se dohodly, že objednatel nebude poskytovat zálohové platby. Objednatel souhlasí s možností dílčí fakturace.

IV. Doba a místo plnění

- 4.1 Zhotovitel se zavazuje provést dílo a předat jej objednateli nejpozději do: 10.11.2023.
- 4.2 Pokud zhotovitel dokončí dílo před dohodnutým termínem, zavazuje se objednatel, že převezme dílo i v dřívějším nabídnutém termínu, pokud bude bez vad a nedodělků.
- 4.3 Místem plnění je Provedení prací: 1) PP Pod Smrkem - část p. č. 1063/1 k.ú. Ludvíkov pod Smrkem 2) PR Klečové louky - část p. č. 1247/1 k.ú. Hejnice 3) PP U Posedu - část p. č. 1247/1 k.ú. Hejnice 4) PR Černá hora - část p. č. 1224/1 k.ú. Hejnice 5) PP Pod Dračí skálou - p. č. 199, 191 k.ú. Fojtka.

V. Další ujednání

- 5.1 Zhotovitel je povinen provést dílo v kvalitě, formě a obsahu, které vyžaduje tato smlouva a která je obvyklá pro díla obdobného typu. Zhotovitel je povinen po celou dobu provádění díla dbát pokynů objednatele.
- 5.2 Objednatel je oprávněn kontrolovat provádění díla. Zjistí-li objednatel, že zhotovitel provádí dílo v rozporu se svými povinnostmi, je oprávněn zhotovitele na tuto skutečnost upozornit a dožadovat se provádění díla řádným způsobem. Jestliže tak zhotovitel neučiní ani ve lhůtě mu k tomu poskytnuté, je objednatel oprávněn od této smlouvy odstoupit doručením písemného odstoupení zhotoviteli.

VI. Předání a převzetí díla

- 6.1 O předání díla vyhotoví smluvní strany předávací protokol podepsaný oběma smluvními stranami. Objednatel není povinen převzít dílo vykazující byť drobné vady či nedodělky.
- 6.2 V případě, že je dílo bez závad, je možné dílo převzít následovně. Smluvní strany vyhotoví předávací protokol dle článku 6.1. Další možností je, že objednatel na základě prohlídky místa plnění vyhotoví protokol o kontrole, kde uvede, že dílo je dokončeno a tento podepsaný zašle zhotoviteli na vědomí.
- 6.3 Objednatel má právo převzít i dílo, které vykazuje drobné vady a nedodělky, které samy o sobě ani ve spojení s jinými nebrání řádnému užívání díla. V tom případě je zhotovitel povinen odstranit tyto vady a nedodělky v termínu stanoveném objednatelem uvedeném v předávacím protokolu.
- 6.4 V případě, že dílo nebude v termínu provedení díla dokončeno, aniž by důvod nedokončení díla ležel na straně objednatele, má objednatel právo převzít částečně

provedené dílo a od zbytku plnění bez dalšího odstoupit. Odstoupení podle věty první vyznačí objednatel v předávacím protokolu a uvede důvody, proč nebylo možné dílo provést kompletně.. Strany souhlasně prohlašují, že písemným vyznačením odstoupení v předávacím protokolu se odstoupení podle věty první považuje za doručené zhotoviteli. Předávací protokol bude do pěti pracovních dnů od podpisu uveřejněn v registru smluv (v případě, že tato smlouva o dílo podléhá povinnosti uveřejnění prostřednictvím registru smluv podle zákona o registru smluv).

VII. Odpovědnost za vady

- 7.1 Zhotovitel odpovídá za vady, jež má dílo v době jeho předání objednateli, byť se vady projeví až později.
- 7.2 Objednatel je povinen případné vady písemně reklamovat u zhotovitele bez zbytečného odkladu po jejich zjištění. V reklamaci musí být vady popsány a uvedeno, jak se projevují. Dále v reklamaci objednatel uvede, v jaké lhůtě požaduje odstranění vad.
- 7.3 Objednatel je oprávněn požadovat odstranění vady opravou, poskytnutím náhradního plnění nebo slevu ze sjednané ceny. Výběr způsobu nápravy náleží objednateli.
- 7.4 Zhotovitel poskytuje na dílo záruku v délce 6 měsíců. V případě, že délka záruky činí 0 měsíců, ustanovení článků 7.5 až 7.7 se neuplatní.
- 7.5 Záruční doba počíná běžet dnem předání kompletního a bezvadného díla, popř. dnem odstranění poslední vady a nedodělků uvedeného v předávacím protokolu.
- 7.6 Objednatel je povinen vady, na které se vztahuje záruka, písemně reklamovat u zhotovitele bez zbytečného odkladu po jejich zjištění. V reklamaci musí být vady popsány a uvedeno, jak se projevují. Dále v reklamaci objednatel uvede, v jaké lhůtě požaduje odstranění vad
- 7.7 Objednatel je oprávněn požadovat odstranění vady, na kterou se vztahuje záruka, opravou, poskytnutím náhradního plnění nebo slevu ze sjednané ceny. Výběr způsobu nápravy náleží objednateli.

VIII. Sankce

- 8.1 V případě, že zhotovitel nedodrží termín provedení díla anebo termín odstranění vad a nedodělků uvedený v předávacím protokolu, je zhotovitel povinen zaplatit objednateli smluvní pokutu ve výši 0,1 % z ceny díla bez DPH za každý den prodlení.
- 8.2 V případě prodlení objednatele s placením vyúčtování je objednatel povinen zaplatit zhotoviteli úrok z prodlení z nezaplacené částky v zákonné výši.
- 8.3 Ustanoveními o smluvní pokutě není dotčen nárok oprávněné smluvní strany požadovat náhradu škody v plném rozsahu.
- 8.4 Smluvní pokutu nelze požadovat, způsobí-li porušení smluvní povinnosti zásah vyšší moci, a to po celou dobu trvání zásahu vyšší moci. Za zásah vyšší moci se považuje zejména nemožnost plnění vzniklá živelnou událostí (včetně pandemie Covid-19) nebo událost naplňující znaky uvedené v § 2913 odst. 2 zákona č. 89/2012 Sb., občanského zákoníku.

IX. Vyšší moc

- 9.1 Pro účely této smlouvy se za vyšší moc považují případy, kdy smluvní strana prokáže, že jí ve splnění povinnosti ze smlouvy dočasně nebo trvale zabránila mimořádná nepředvídatelná a nepřekonatelná překážka vzniklá nezávisle na vůli této smluvní strany. Za okolnosti vyšší moci se považují okolnosti, které vznikly po uzavření této smlouvy, zejména (nikoli však výlučně) válečný konflikt, přírodní katastrofa (např. povodeň), masivní výpadek elektrické energie nebo dodávek ropy, embargo nebo

epidemie (včetně COVID 19), popřípadě krizové opatření vyhlášené orgánem veřejné moci při epidemii.

- 9.2 Za vyšší moc se pro účely této smlouvy nepovažuje překážka vzniklá z poměrů smluvní strany, která se překážky dle odstavce 9.1 dovolává, nebo vzniklá až v době, kdy byla tato smluvní strana v prodlení s plněním smlouvené povinnosti.
- 9.3 Smluvní strana postižená vyšší mocí je povinna neprodleně druhou smluvní stranu o výskytu vyšší moci písemně informovat.
- 9.4 Vpřípadě vyšší moci se prodlužuje lhůta ke splnění smluvních povinností o dobu, během které budou následky vyšší moci trvat včetně doby prokazatelně nutné k jejich odstranění. O ukončení vyšší moci a odstranění následků musí postižená smluvní strana druhou stranu písemně informovat.

X. Závěrečná ustanovení

- 10.1 Tato smlouva může být měněna a doplňována pouze písemnými a očíslovanými dodatky podepsanými oprávněnými zástupci smluvních stran, není-li v této smlouvě uvedeno jinak.
- 10.2 Ve věcech touto smlouvou neupravených se řídí práva a povinnosti smluvních stran příslušnými ustanoveními zákona č. 89/2012 Sb., občanského zákoníku.
- 10.3 Zhotovitel bere na vědomí, že tato smlouva může podléhat povinnosti jejího uveřejnění podle zákona č. 340/2015 Sb., o zvláštních podmínkách účinnosti některých smluv, uveřejňování těchto smluv a o registru smluv (zákon o registru smluv), zákona č. 134/2016 Sb., o zadávání veřejných zakázek, ve znění pozdějších předpisů a/nebo jejího zpřístupnění podle zákona č. 106/1999 Sb., o svobodném přístupu k informacím, ve znění pozdějších předpisů a tímto s uveřejněním či zpřístupněním podle výše uvedených právních předpisů souhlasí.
- 10.4 Tato smlouva je vyhotovena ve dvou stejnopisech, z nichž každý má platnost originálu. Každá ze smluvních stran obdrží jeden stejnopis.
- 10.5 Smlouva nabývá platnosti dnem podpisu oprávněným zástupcem poslední smluvní strany. Smlouva nabývá účinnosti dnem podpisu oprávněným zástupcem poslední smluvní strany. Podléhá-li však tato smlouva povinnosti uveřejnění prostřednictvím registru smluv podle zákona o registru smluv, nenabude účinnosti dříve, než dnem jejího uveřejnění. Smluvní strany se budou vzájemně o nabytí účinnosti smlouvy neprodleně informovat.
- 10.6 Obě smluvní strany prohlašují, že se seznámily s celým textem smlouvy včetně jejich příloh a s celým obsahem smlouvy souhlasí. Současně prohlašují, že tato smlouva nebyla sjednána v tísní ani za jinak nápadně nevýhodných podmínek.
- 10.7 Nedílnou součástí smlouvy jsou tyto přílohy:
Příloha č. 1 – Rozpočet a specifikace díla PPK-411e/52/23.

v Liberci

dne 26.6.2023

Objednatel

v Liberci

dne 27.6.2023

Zhotovitel

Příloha č.1 Rozpočet a specifikace díla

Číslo: PPK-411e/52/23
Číslo jednací: S/03452/LI/23

Rok: 2023

Rozpočet:

Všechny ceny jsou uvedeny v Kč

2023						
ID	Kód	Opatření a činnost	Množství	M.J.	Jednotková cena	Celková cena
PP Pod Dračí skálou (OP)						
24565	NI01	Dřevěný informační panel				
	NI01b	Instalace velkého dřevěného informačního panelu	1	ks	10 000,00	10 000,00
		Výchozí: <u>Likvidace prvků návštěvnické infrastruktury: snížení o 80% ze ZS stavby nových.</u>	-80	%		- 8 000,00
		Základní částka				1 000,00
					Cena bez DPH	3 000,00
					Cena s DPH	3 630,00
PR Černá hora, psk 337H10/3a/1a a 337H6/3b/1b						
24081	LE05	Individuální ochrana proti zvěři				
	LE05e	Instalace individuální ochrany - plastová pletiva/tubusy do 150 cm	2130	ks	60,00	127 800,00
		Výchozí: <u>Oprava individuální ochrany: snížení o 50% ze ZS stavby nové ochrany</u>	-50	%		- 63 900,00
		Odnos materiálu na vzdálenost delší než 250 m: více než 400 m: navýšení o 30%	30	%		38 340,00
		Výchozí: Kamenité půdy s obsahem velmi hrubé složky (60-200 mm a více): navýšení o 30%	30	%		38 340,00
		Výchozí: Terén s překážkami (balvanitý povrch, sutě, množství ležícího dřeva, neschůdný terén): navýšení o 40%	40	%		51 120,00
		Základní částka				1 500,00
					Cena bez DPH	129 300,00
					Cena s DPH	156 453,00
PP U Posedu						
24078	ZE10	Odstranění nevhodných dřevin bez odstranění pařezu				
	ZE10b	Ruční odstranění náletu do 3 m výšky	0,3	ha	40 000,00	12 000,00
					Cena bez DPH	12 000,00
					Cena s DPH	14 520,00
24077	LE16	Trvalá individuální ochrana proti zvěři				
	LE16a	Instalace trvalé individuální ochrany ze svařovaného pletiva	110	ks	110,00	12 100,00
		Výchozí: <u>Oprava trvalé individuální ochrany: snížení o 50% ze ZS stavby nové ochrany</u>	-50	%		- 6 050,00
		Základní částka				1 500,00
					Cena bez DPH	7 550,00
					Cena s DPH	9 135,50
24075	LE17	Výsadba, dosadba, podsadba				
	LE17z	Výsadba, dosadba, podsadba, listnaté, krytokořenné - více než 70 cm - kontejnery	20	ks	104,00	2 080,00
					Cena bez DPH	2 080,00
					Cena s DPH	2 516,80
PP Pod Smrkem						

ID	Kód	Opatření a činnost	Množství	M.J.	Jednotková cena	Celková cena
24071	LE14	Skupinová ochrana - oplocenky				
	LE14d	Tvorba drátěné oplocenky 180 cm	90	m	177,00	15 930,00
		Výchozí: Oprava oplocenky: snížení o 50% ze ZS stavby nové oplocenky	-50	%		- 7 965,00
		Základní částka				1 500,00
					Cena bez DPH	9 465,00
					Cena s DPH	11 452,65
24072	LE14	Skupinová ochrana - oplocenky				
	LE14d	Tvorba drátěné oplocenky 180 cm	25	m	177,00	4 425,00
		<u>tvorba nové přelízky</u>			Cena bez DPH	4 425,00
					Cena s DPH	5 354,25
24073	NI12	Značení ZCHÚ, EVL, PO, památných stromů				
	NI12c	Instalace tabulového značení ZCHÚ	2	ks	2 320,00	4 640,00
		Výchozí: <u>Údržba prvků návštěvnické infrastruktury</u> : snížení o 50% ze ZS stavby nových	-50	%		- 2 320,00
		Základní částka				500,00
					Cena bez DPH	2 820,00
					Cena s DPH	3 412,20
PP Pod Dračí skálou						
24082	NI08	Usměrnění návštěvníků na povrchu				
	NI08b	<u>Tvorba dřevěného zábradlí</u>	10	m	600,00	6 000,00
		Výchozí: Údržba prvků návštěvnické infrastruktury: snížení o 50% ze ZS stavby nových	-50	%		- 3 000,00
					Cena bez DPH	3 000,00
					Cena s DPH	3 630,00
24085	NI08	Usměrnění návštěvníků na povrchu				
	NI08g	<u>Tvorba povalového chodníku</u>	5	m ²	3 080,00	15 400,00
		Výchozí: <u>Likvidace prvků návštěvnické infrastruktury</u> : snížení o 80% ze ZS stavby nových.	-80	%		- 12 320,00
					Cena bez DPH	3 080,00
					Cena s DPH	3 726,80
24086	NI08	Usměrnění návštěvníků na povrchu				
	NI08j	<u>Tvorba terénního stupně</u>	8	ks	925,00	7 400,00
		Použití dubu, akátu u základní konstrukce: navýšení o 50%	50	%		3 700,00
					Cena bez DPH	11 100,00
					Cena s DPH	13 431,00
24088	NI08	Usměrnění návštěvníků na povrchu				
	NI08b	<u>Tvorba dřevěného zábradlí</u>	18	m	600,00	10 800,00
		Výchozí: <u>Likvidace prvků návštěvnické infrastruktury</u> : snížení o 80% ze ZS stavby nových.	-80	%		- 8 640,00
					Cena bez DPH	2 160,00
					Cena s DPH	2 613,60
24564	NI08	Usměrnění návštěvníků na povrchu				
	NI08j	<u>Tvorba terénního stupně</u>	5	ks	925,00	4 625,00
		Výchozí: <u>Likvidace prvků návštěvnické infrastruktury</u> : snížení o 80% ze ZS stavby nových.	-80	%		- 3 700,00
					Cena bez DPH	925,00
					Cena s DPH	1 119,25
PP Klečové louky - vylepšení podsadeb břízy karpatské						
24074	LE17	Výsadba, dosadba, podsadba				

ID	Kód	Opatření a činnost	Množství	M.J.	Jednotková cena	Celková cena
	LE17z	Výsadba, dosadba, podsadba, listnaté, krytokořenné - více než 70 cm - kontejnery	20	ks	104,00	2 080,00
		Výchozí: Souvislý drn: navýšení o 10%	10	%		208,00
		Základní částka				1 500,00
					Cena bez DPH	3 788,00
					Cena s DPH	4 583,48

Souhrnný rozpočet:
Všechny ceny jsou uvedeny v Kč

Rok	Cena bez DPH	Sazba DPH %	Výše DPH	Cena s DPH
2023	194 693,00	21,00	40 885,53	235 578,53
Celkem	194 693,00		40 885,53	235 578,53

Specifikace díla:
[Odkaz na mapové dílo](#)

2023				
PP Pod Dračí skálou (OP)				
24565	NI01	Dřevěný informační panel		3 630,00 Kč
	NI01b	likvidace velkého dřevěného informačního panelu		

PR Černá hora, psk 337H10/3a/1a a 337H6/3b/1b				
24081	LE05	Individuální ochrana proti zvěři		156 453,00 Kč
	LE05e	oprava individuální ochrany - plastové tubusy do 150 cm		

Popis opatření:

Jde o stávající (cca 10-ti leté) tubusy s jedním dubovým hranolem.

Hranoly/kolíky jsou v dobrém stavu a budou PŘETLUČENY TLOUKEM, tak aby byly pevně ukotvené v terénu a ve svislé poloze. Budou doplněny/vyměněny plastové úvazky (2x na 1 tubus) mezi tubusem a kulem. V případě úhynu sazenice v tubusu bude kůl i tubus snesen na hromady a poté vynešen z PR.

PP U Posedu				
24078	ZE10	Odstranění nevhodných dřevin bez odstranění pařezu		14 520,00 Kč
	ZE10b	Ruční odstranění kosodřeviny do 3 m výšky		

Popis opatření:

REALIZACE V TERMÍNU PO 15.7. !

Vyřezání vysahené borovice kosodřeviny pro podporu smrku ztepilého a vtroušených jeřábů ptačích a břízy karpatské.

Zásady práce:

- Vyřezané větve budou sházeny/uklizeny do hromad. V případě, kdy bude odstraňován jednotlivý keř kosodřeviny ze skupiny vyšších smrků, lze klest ponechat bez úkladu.

- ! Tam kde bude v podrostu KOSODŘEVINY zastíněné zmlazení SM (výška 0,3-2,0m) - neodstraňovat keř KOS zcela, ale zachovat z něh 1 vystoupavou větev ("výstavek") pro přistínění (toulavý stín) jako ochrana proti úpalu a přeschnutí půdy.

24077	LE16	Trvalá individuální ochrana proti zvěři		9 135,50 Kč
	LE16a	oprava trvalé individuální ochrany ze svařovaného pletiva		

Popis opatření:

REALIZACE V TERMÍNU PO 15.7. !

U stávajících individuálních ochran přetlouct kůly v případě, že jsou uvolněné (tj. nedrží pevně v zemi), použít tlouk!. Výměna/ doplnění vazacích drátků (na 1 kůl 1x vazací drát tl. 2 mm). Důkladné a pečlivé narovnání pletiva IO v případě jeho "pomačkání" po tání sněhem!

24075	LE17	Výsadba, dosadba, podsadba		2 516,80 Kč
	LE17z	dosadba, listnaté, krytokořenné - více než 70 cm - kontejnery		

Popis opatření:

REALIZACE V TERMÍNU PO 15.7. !

Pro vylepšení nezdarů budou použity poloodrostky, ev. po odsouhlasení odrostky. Sadební materiál z lesních školek Dendria (původ sadebního materiálu KRMAP). Sazenice v sadbovačích.

Vlastnosti:

Druh dřeviny: bříza karpatská, Počet stromů: 20 ks

PP Pod Smrkem			
24071	LE14	Skupinová ochrana - oplocenky	11 452,65 Kč
	LE14d	oprava drátěné oplocenky 180 cm	

Popis opatření:

Jde o výměnu starých shnilých či prasklých ráhů (30ks) a výměnu středových vzpěr (10 ks).

24072	LE14	Skupinová ochrana - oplocenky	5 354,25 Kč
	LE14d	(Tvorba drátěné oplocenky 180) - nová přelízka	

Popis opatření:

Bude zlikvidována stávající přelízka a vyhotovena nová masivní přelízka (žebřík ve tvaru písmene A). Parametry: materiál smrk, sloupy tl. na čepu 12-15cm, ev. půlené soupy, kůra ze sloupů bude oloupaná.

24073	NI12	Značení ZCHÚ, EVL, PO, památných stromů	3 412,20 Kč
	NI12c	údržba tabulového značení ZCHÚ	

Popis opatření:

Výměna smaltových tabulek. Nátěr dřevěné madonky, nátěr železné tyče.

PP Pod Dračí skálou			
24082	NI08	Usměrnění návštěvníků na povrchu	3 630,00 Kč
	NI08b	Tvorba dřevěného zábradlí	

Popis opatření:

Stávající nosné prvky (hranol dub 8x8 cm) budou znovu natřeny. Nově budou osazeny vodorovné části konstrukce (madla) z půlených, frézovaných, impregovaných a nátěrem opatřených tyčí prům. al 10cm.

24085	NI08	Usměrnění návštěvníků na povrchu	3 726,80 Kč
	NI08g	likvidace povalového chodníku	

Popis opatření:

Stávající dožilý dubový povalový chodník bude demontován a zlikvidován mimo dotčený pozemek!

24086	NI08	Usměrnění návštěvníků na povrchu	13 431,00 Kč
	NI08j	Tvorba terénního stupně	

Popis opatření:

Terénní stupně budou zhotoveny z dubových fošen o rozměrech 110 x 15 x 5 cm. K jejich stabilizaci budou osazeny 2x zatlučené roxory.

24088	NI08	Usměrnění návštěvníků na povrchu	2 613,60 Kč
	NI08b	likvidace dřevěného zábradlí	

Popis opatření:

Demontování konstrukce, vykopání ocelových trnů, ekologická likvidace prvků mimo pozemek.

24564	NI08	Usměrnění návštěvníků na povrchu	1 119,25 Kč
	NI08j	likvidace terénního stupně	

Popis opatření:

Likvidace terénních stupňů vč. roxorů.

PP Klečové louky - vylepšení podsadeb břízy karpatské			
24074	LE17	Výsadba, dosadba, podsadba	4 583,48 Kč
	LE17z	dosadba, listnaté, krytokořenné - více než 70 cm - kontejnery	

Popis opatření:

REALIZACE V TERMÍNU PO 15.7. !

Pro vylepšení nezdarů budou použity poloodrostky, ev. po odsouhlasení odrostky. Sadební materiál z lesních školek Dendria (původ sadebního materiálu KRMAP). Sazenice v sadbovačích.

Vlastnosti:

Druh dřeviny: bříza karpatská, Počet stromů: 20 ks

71568 [LE05] Individuální ochrana proti zvěři - [LE05e] OPRAVA tubusů 2130 ks

PR Černá hora, psk 337H10/3a/1a a 337H6/3b/1b

Rok: 2023

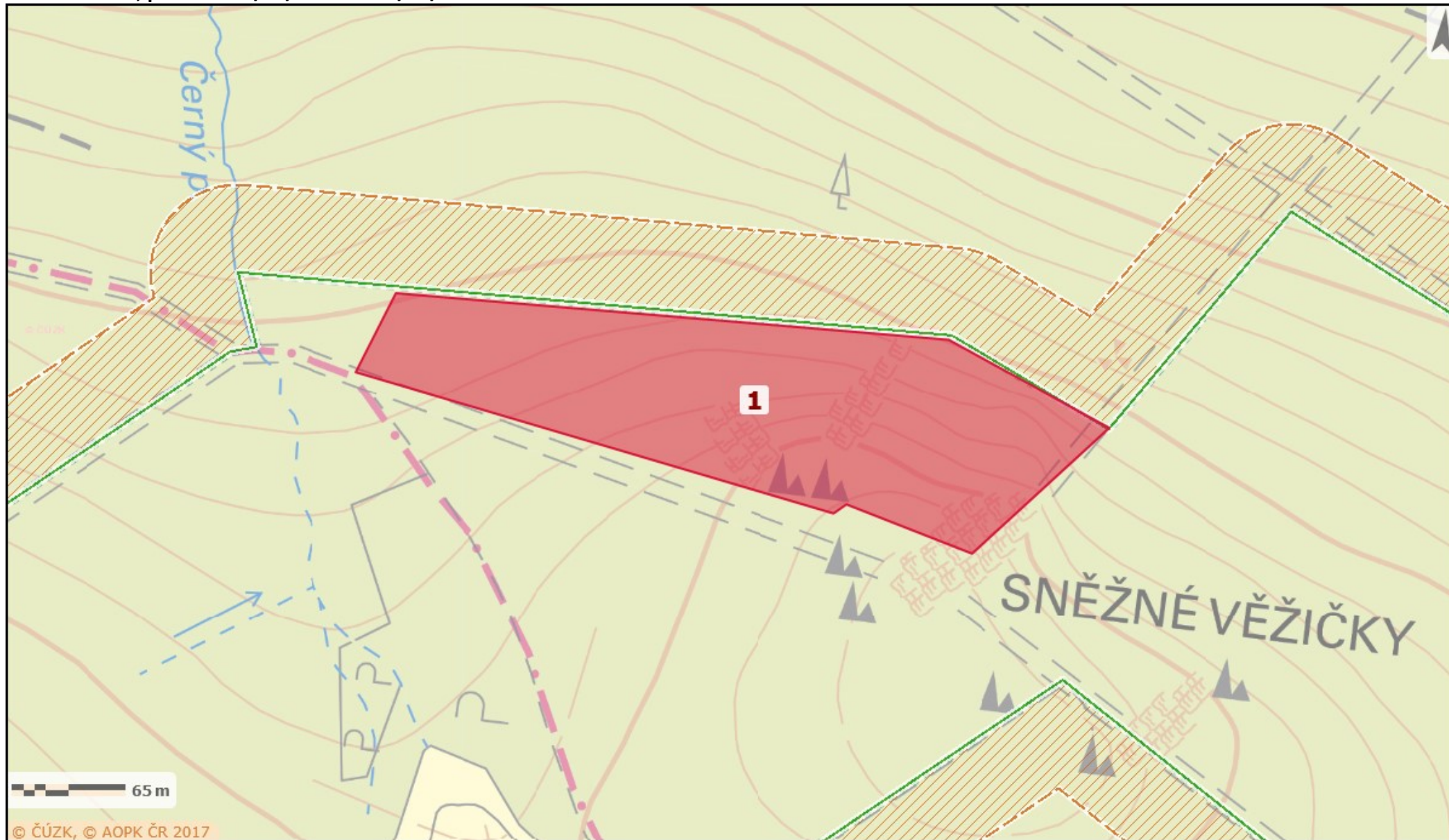

Vydavatel: AOPK ČR, 2023 (Jana Bursíková)

71566 [ZE10], [ZE10b] VÝŘEZ KOSODŘEVINY ve prospěch smrku ztepilého, jeřábu ptačího a břízy karpatské

PP U Posedu

Rok: 2023

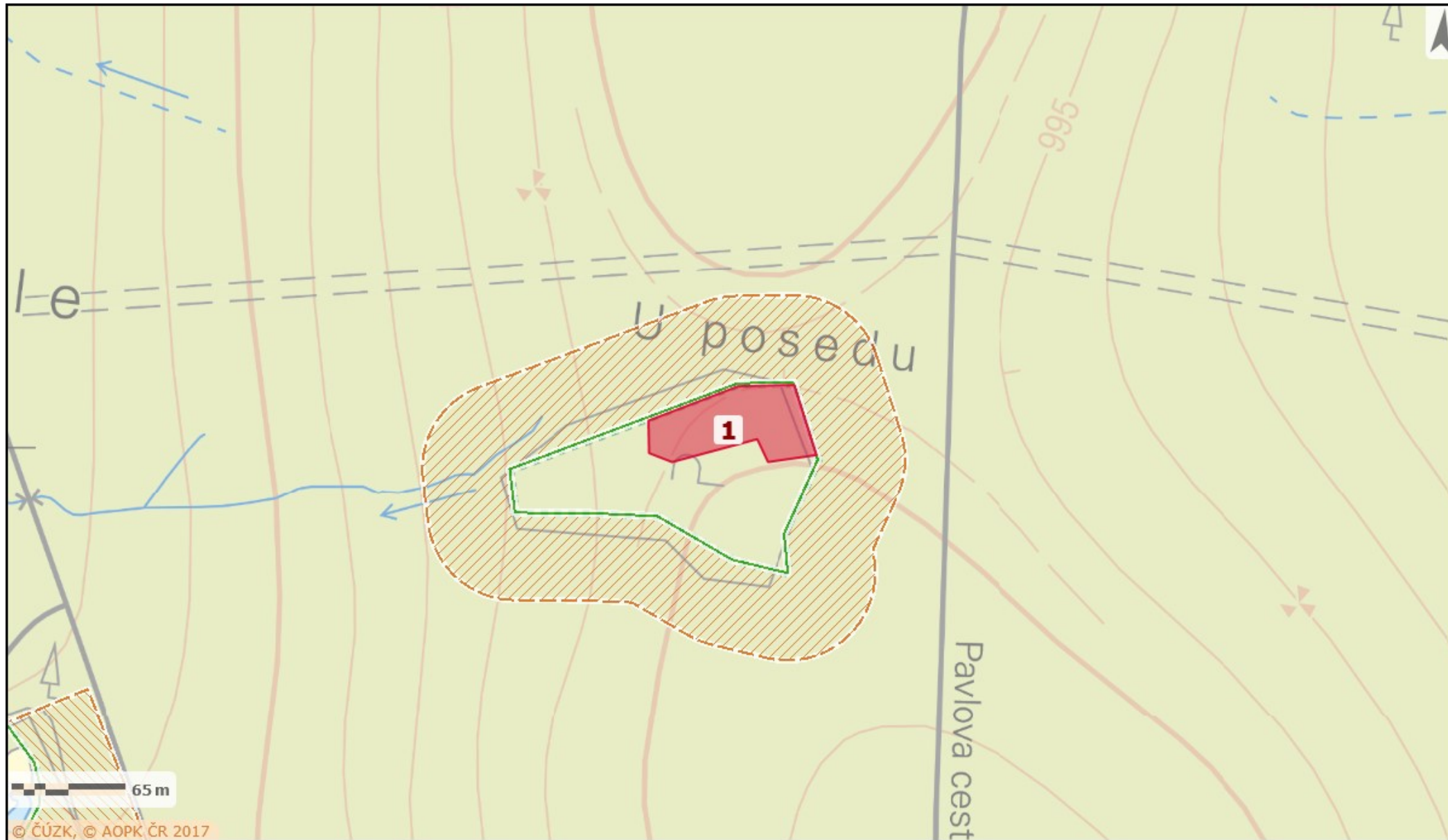

Vydavatel: AOPK ČR, 2023 (Jana Bursíková)

71565 [LE16] Trvalá individuální ochrana proti zvěři - [LE16a] OPRAVA individuálních ochran typu KRNP (110 ks)

PP U Posedu

Rok: 2023

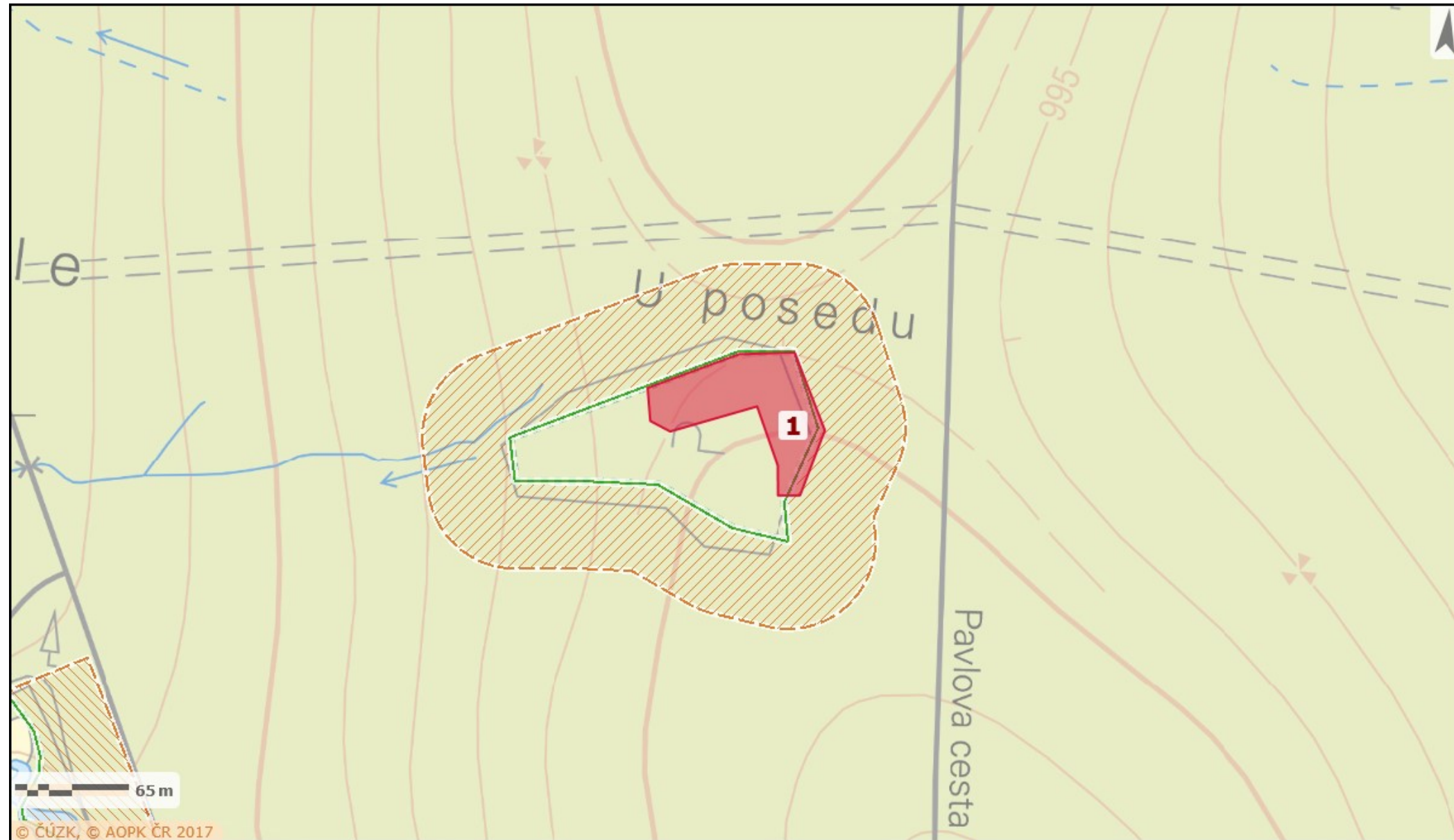

Vydavatel: AOPK ČR, 2023 (Jana Bursíková)

71563 [LE17] Výsadba, dosadba, podsadba - [LE17z] Výsadba, dosadba, podsadba, listnaté, krytokořenné - více než 70 cm - kontejnery

PP U Posedu

Rok: 2023

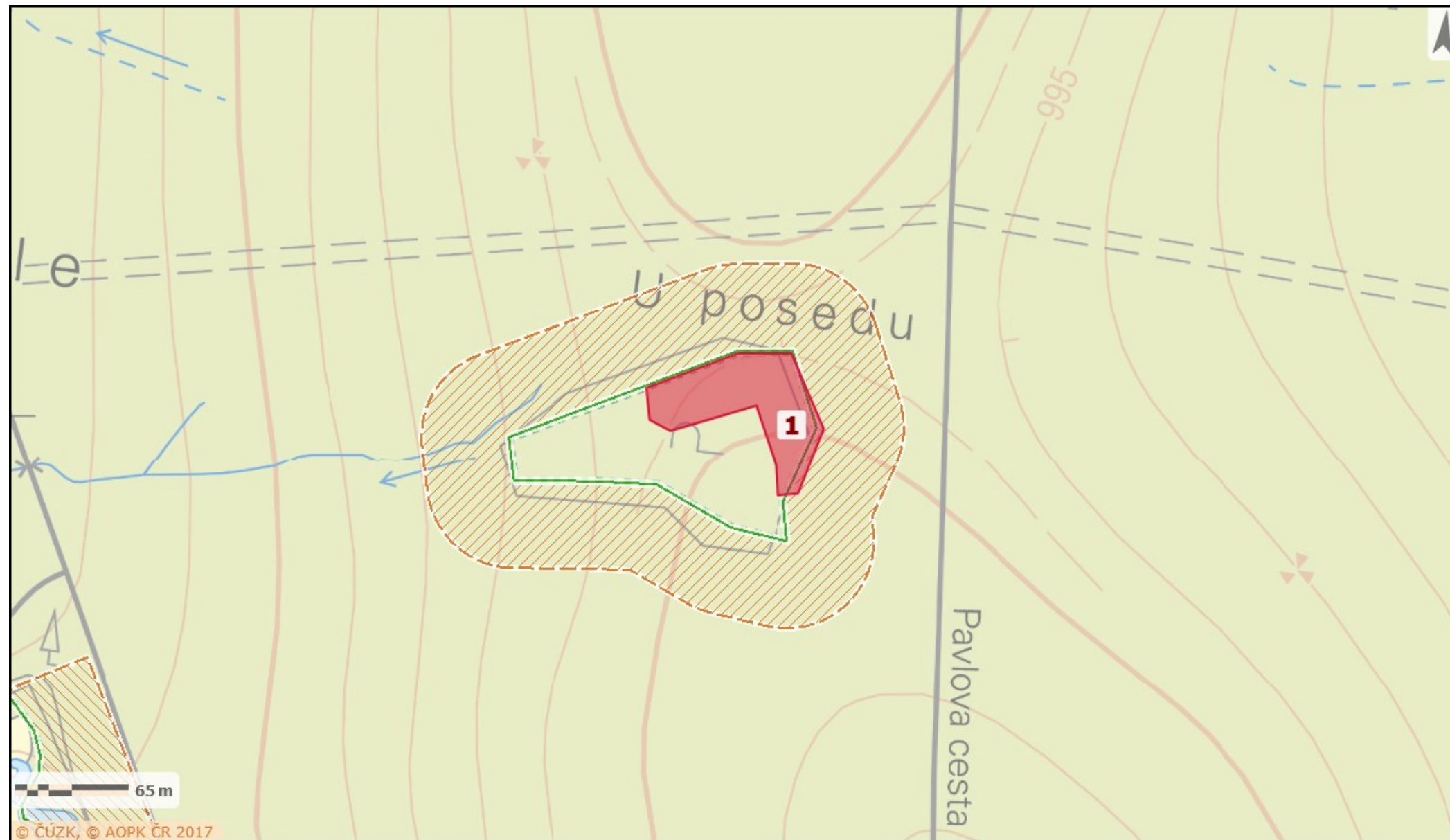

Vydavatel: AOPK ČR, 2023 (Jana Bursíková)

71562 [LE17] Výsadba - [LE17z] VYLEPŠENÍ PROSADEB břízou karpatskou 20 ks

PP Klečové louky - vylepšení podsadeb břízy karpatské

Rok: 2023

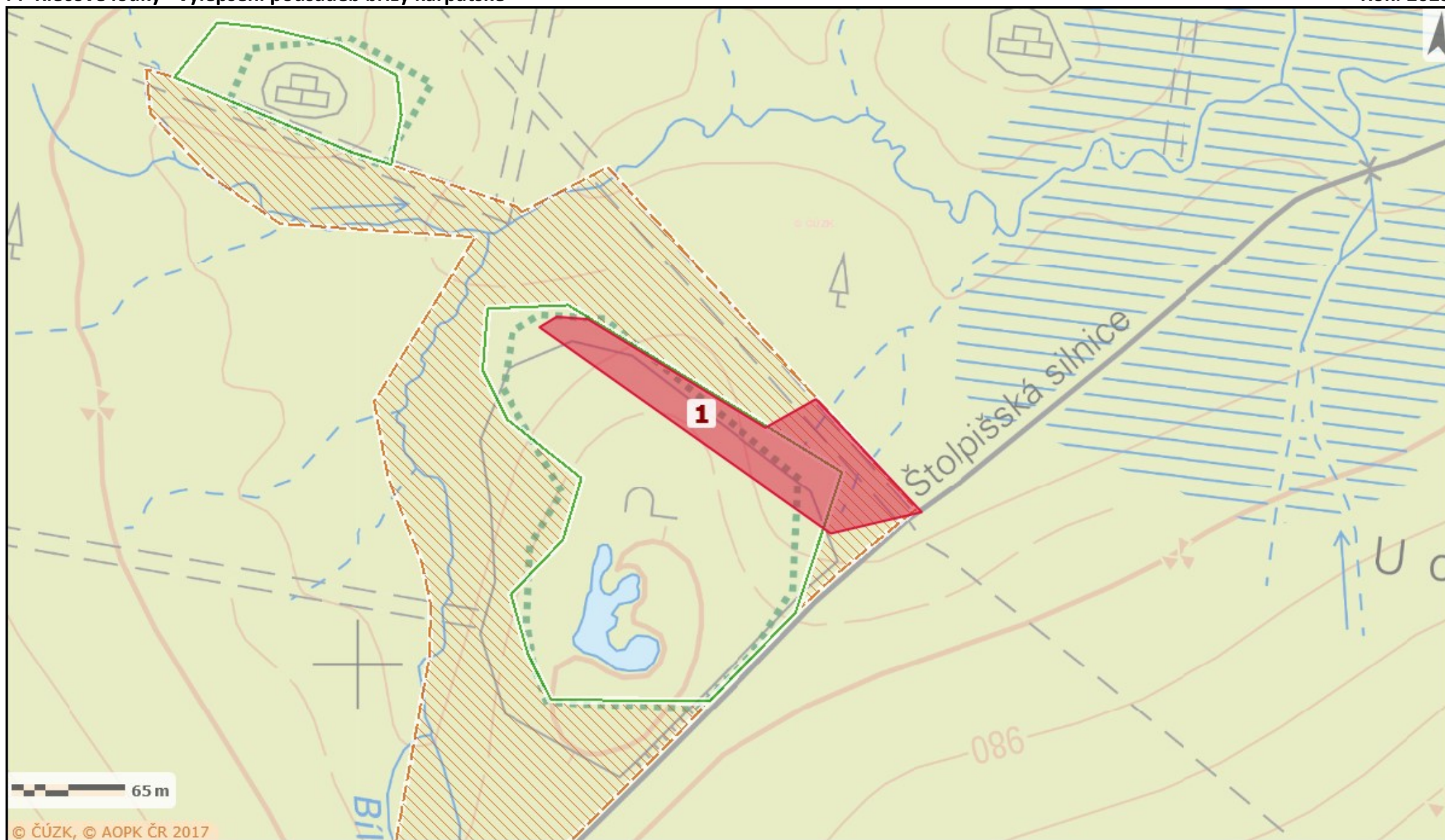

Vydavatel: AOPK ČR, 2023 (Jana Bursíková)



71570 [NI08] Usměrnění návštěvníků na povrchu - [NI08b] Tvorba dřevěného zábradlí

PP Pod Dračí skálou

Rok: 2023

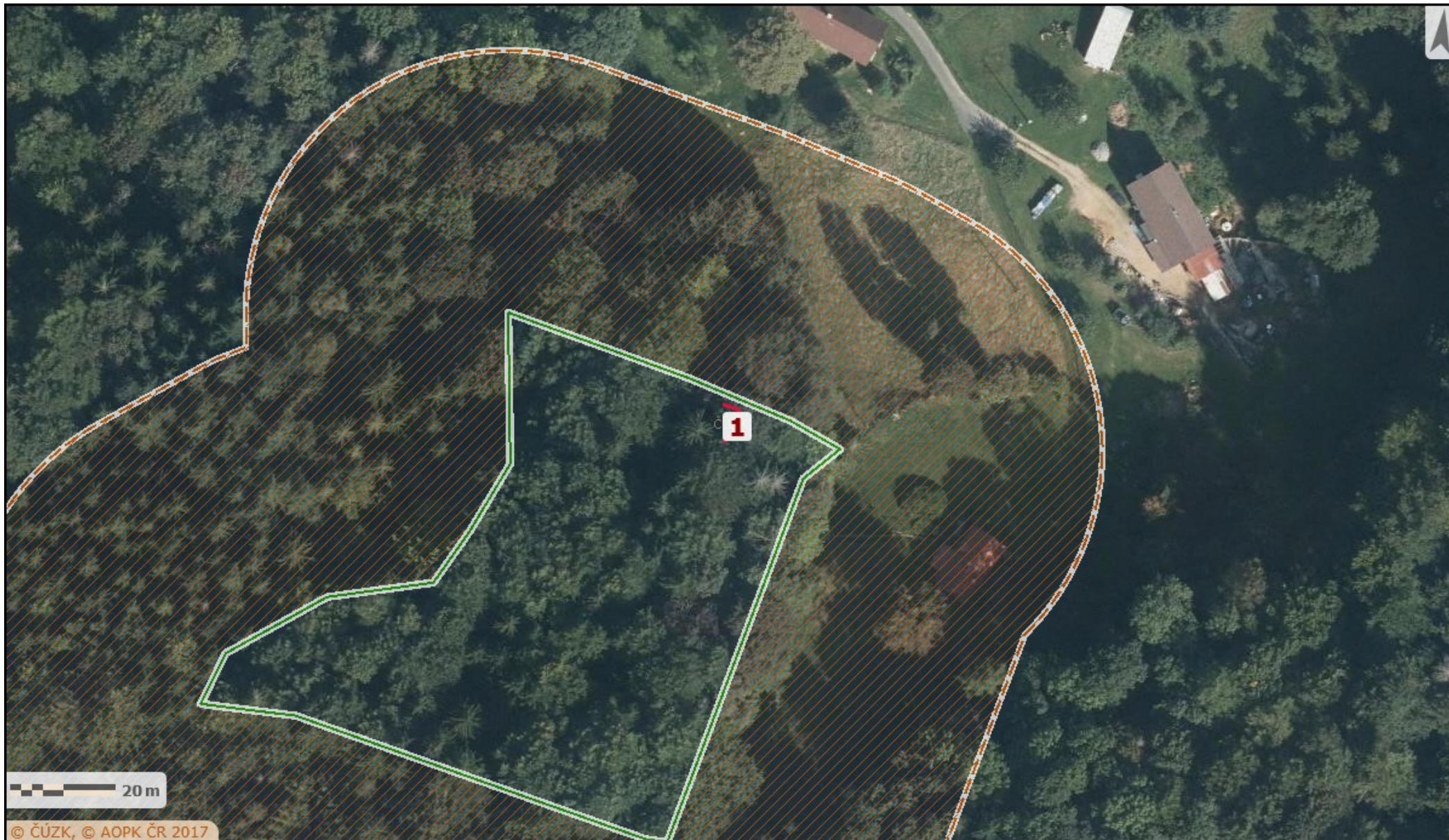

Vydavatel: AOPK ČR, 2023 (Jana Bursíková)



71573 [NI08] Usměrnění návštěvníků na povrchu - [NI08j] Tvorba terénního stupně, 8 ks

PP Pod Dračí skálou

Rok: 2023



Vydavatel: AOPK ČR, 2023 (Jana Bursíková)

