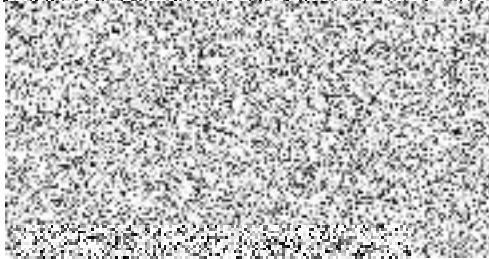

Dodatek č. 6 k Dohodě o bezhotovostní úhradě cen poštovních služeb číslo 982307-1101/2014, E2017/0176

Česká pošta, s.p.

se sídlem: Politických vězňů 909/4, 225 99 Praha 1
IČ: 47114983
DIČ: CZ47114983
zastoupen/jednající: 
zapsán v obchodním rejstříku 
bankovní spojení:
číslo účtu:
korespondenční adresa:
BIC/SWIFT:
IBAN:
dále jen "ČP"

a

ČR - Krajské ředitelství policie Karlovarského kraje

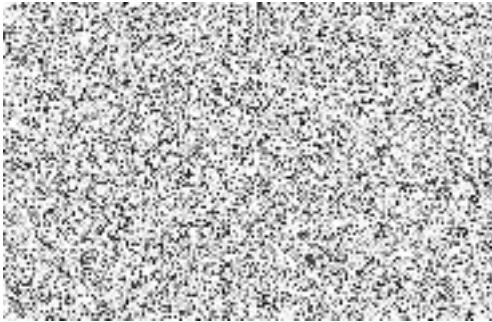
se sídlem/místem podnikání: Závodní 386/100, 360 06 Karlovy Vary
IČ: 72051612
DIČ: CZ72051612
zastoupen/jednající: 
zapsán/a v
bankovní spojení:
číslo účtu:
korespondenční adresa:
přidělené ID CČK složky:
dále jen "Uživatel"

1. Ujednání

1.1. Strany Dohody se dohodly na změně obsahu Dohody o bezhotovostní úhradě cen poštovních služeb, číslo 982307-1101/2014 ze dne 1.9.2014 (dále jen "Dohoda") ve znění Dodatku č. 1 ze dne 23.10.2015, Dodatku č. 2 ze dne 12.1.2017, Dodatku č. 3 ze dne 9.1.2018, Dodatku č. 4 ze dne 21.10.2019 a Dodatku č. 5 ze dne 30.11.2021 a to následujícím způsobem:

1.2. Strany Dohody se dohodly na úplném nahrazení stávajícího ustanovení Čl. 6. Závěrečná ustanovení, bod 6.1., následujícím textem:

Tato Dohoda se uzavírá na dobu určitou do **31.12.2025**. Každá ze Stran Dohody může Dohodu vypovědět i bez udání důvodů s tím, že výpovědní doba 1 měsíc začne běžet dnem následujícím po doručení výpovědi druhé Straně Dohody. Výpověď musí být učiněna písemně. Pokud Uživatel písemně odmítne změnu Ceníku, současně s tímto oznámením o odmítnutí navrhovaných změn vypovídá tuto Dohodu. Výpovědní doba počíná běžet dnem doručení výpovědi ČP, přičemž skončí ke dni účinnosti změny Ceníku. Výpověď musí být doručena ČP přede dnem, kdy má změna nabýt účinnosti. Výpověď a oznámení o odmítnutí změn Ceníku učiněné Uživatelem musí mít písemnou formu.

1.3. Strany Dohody se dohodly, že text Přílohy č. 3 Dohody je plně nahrazen textem obsaženým v Příloze č. 1 tohoto Dodatku.

1.4. Strany Dohody se dohodly na úplném nahrazení stávajícího ustanovení Čl. 4. Ostatní ujednání, bod 4.2., následujícím textem:

Kontaktními osobami za Uivatele jsou (jméno, pozice, tel., e-mail, popř. fax):



Kontaktními osobami za ČP jsou (jméno, pozice, tel., e-mail, popř. fax):



1.5. Strany Dohody se dohodly na úplném nahrazení stávajícího ustanovení Čl. 3. Cena a způsob úhrady, bod 3.5., následujícím textem:

Strany Dohody se dohodly, že faktury – daňové doklady ve formátu PDF, opatřené elektronickým podpisem (elektronická faktura) spolu s dalšími přílohami (pokud jsou smluvně požadovány) budou zasílány elektronicky do datové schránky ID: upshp5u.

Elektronická faktura se považuje za doručenou dnem odeslání do datové schránky, obsahující jako přílohu elektronickou fakturu.

Je-li Uživatel v prodlení s placením ceny, je povinen uhradit úroky z prodlení ve výši stanovené podle nařízení vlády č. 351/2013 Sb., kterým se určuje výše úroků z prodlení a nákladů spojených s uplatněním pohledávky, určuje odměna likvidátora, likvidačního správce a člena orgánu právnické osoby jmenovaného soudem a upravují některé otázky Obchodního věstníku a veřejných rejstříků právnických a fyzických osob, věstníku a veřejných rejstříků právnických a fyzických osob, ve znění pozdějších předpisů.

Pokud Uživatel nevyrovná své dluhy vůči ČP ve lhůtě splatnosti stanovené v čl. 3, bodu 3.4 této Dohody, vyhrazuje si ČP právo po dobu prodlení Uživatele s úhradou jeho dluhů nepřevzít zásilky dle podmínek této Dohody, případně podmínit převzetí zásilek dle podmínek této Dohody podáním zásilek na ČP stanovené poště a platbou v hotovosti předem.

Uživatel je povinen v předstihu informovat prokazatelným způsobem ČP o jakékoli změně okolností nezbytných pro určení daňového režimu, především určení místa plnění. V případě nesplnění této povinnosti nese Uživatel v plném rozsahu odpovědnost za škody, které v důsledku takového opomenutí mohou vzniknout, a zavazuje se je uhradit.

2. Závěrečná ustanovení

- 2.1. Ostatní ujednání Dohody se nemění a zůstávají nadále v platnosti.
- 2.2. Dodatek č. 6 je platný dnem jeho podpisu oběma smluvními stranami a účinný od 1.7.2023.
- 2.3. Tento Dodatek je podepsán vlastnoručně nebo elektronicky. Je-li Dodatek podepsán vlastnoručně, je vyhotoven ve dvou (2) stejnopisech, z nichž každý bude považován za prvopis; Uživatel obdrží jeden (1) stejnopis a ČP obdrží jeden (1) stejnopis Dodatku. Je-li Dodatek podepsán elektronicky, je podepsán pomocí kvalifikovaného elektronického podpisu.
- 2.4. ČP jako správce zpracovává osobní údaje Uživatele, je-li Uživatelem fyzická osoba, a osobní údaje jeho kontaktních osob poskytnuté v tomto dodatku, popřípadě osobní údaje dalších osob poskytnuté v rámci Dohody (dále jen „subjekty údajů“ a „osobní údaje“), výhradně pro účely související s plněním této Dohody, a to po dobu trvání Dohody, resp. pro účely vyplývající z právních předpisů, a to po dobu delší, je-li odůvodněna dle platných právních předpisů. Uživatel je povinen informovat obdobně fyzické osoby, jejichž osobní údaje pro účely související s plněním této Dohody ČP předává. Další informace související se zpracováním osobních údajů včetně práv subjektů s tímto zpracováním souvisejících jsou k dispozici v záložce Ochrana osobních údajů - GDPR na webových stránkách ČP na adrese www.ceskaposta.cz.
- 2.5. Nedílnou součástí tohoto Dodatku jsou následující přílohy:
Příloha č. 1 tohoto Dodatku - Seznam podacích míst

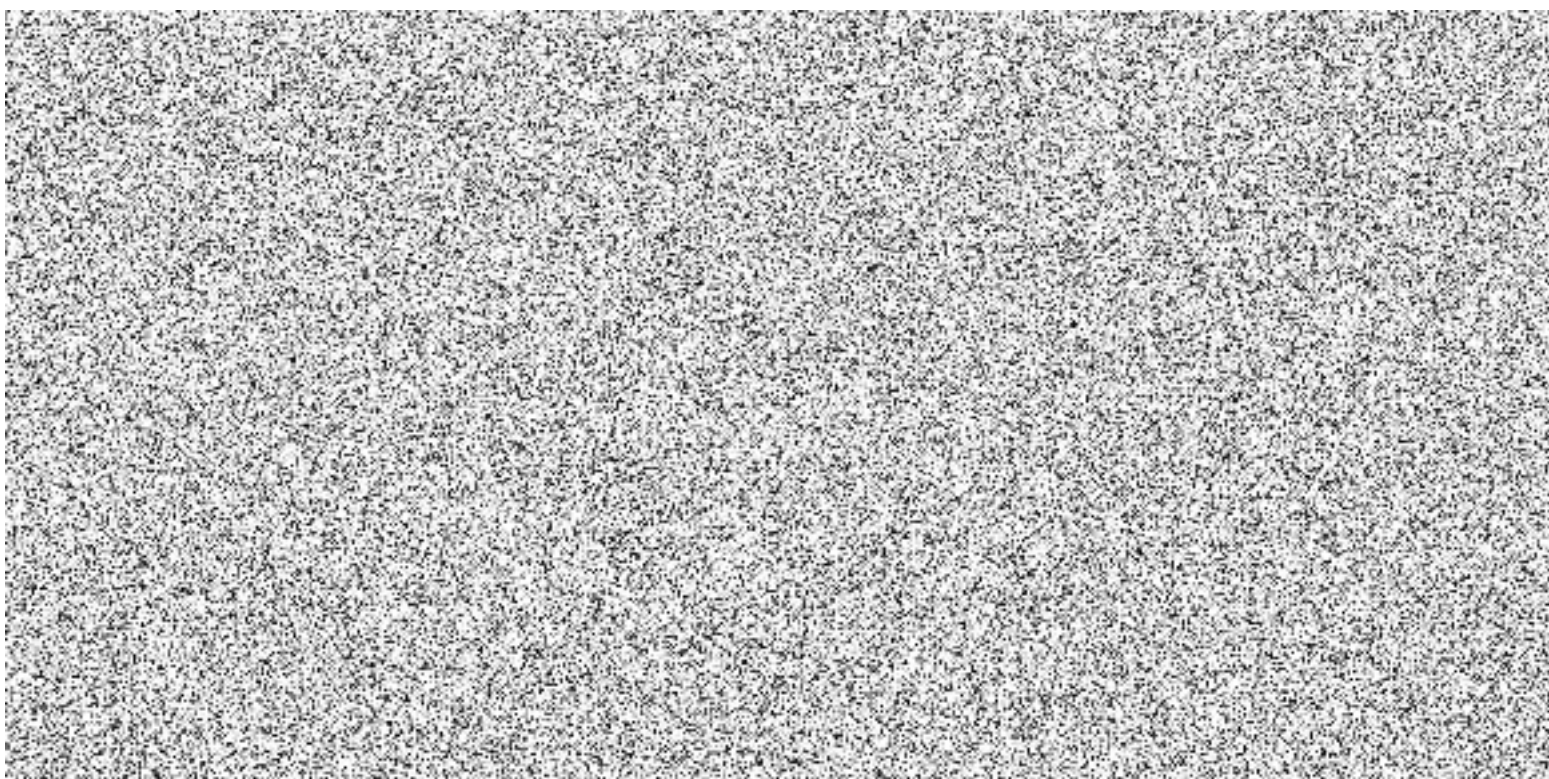

Seznam podacích míst Krajského ředitelství policie Karlovarského kraje (KŘPKK)

sidlo: Závodní 386/100, 360 00 Karlovy Vary

AKTUALIZOVÁNO dne 26.6.2023

Název organizačního článku	Kontaktní telefon	PSČ + podací pošta	ID pobočky
KŘP KVK Závodní 386/100 Karlovy Vary - Dvory		360 01 Karlovy Vary 1	193124002
KŘP KVK ÚO Cheb, Valdštejnova 4		350 01 Cheb 1	193124001
KŘPKK obvodní oddělení Cheb, Hvězdoslavovo nám. 4		350 01 Cheb 1	193124004
KŘPKK obvodní oddělení Cheb-venkov, Žižkova 17		350 02 Cheb 1	193124005
KŘPKK obvodní oddělení Aš, Karlova 13		352 01 Aš 1	193124006
KŘPKK obvodní oddělení Mariánské Lázně, Hlavní 153		35301 Mariánské Lázně 1	193124007
KŘPKK obvodní oddělení Plesná, 5. května 219		351 35 Plesná	193124008
KŘPKK obvodní oddělení Františkovy Lázně, Americká 16		351 01 Františkovy Lázně 1	193124009
KŘPKK ÚO Karlovy Vary, Závodní 386/100		360 01 Karlovy Vary 1	193124038
KŘPKK obvodní oddělení Karlovy Vary, ul. Vítězná 927/6		360 01 Karlovy Vary 1	193124013
KŘPKK obvodní oddělení Karlovy Vary-Rybáře, Rolavská 386		360 17 Karlovy Vary 17	193124015
KŘPKK obvodní oddělení Bochov, Pražská 250		364 71 Bochov	193124016
KŘPKK obvodní oddělení Bečov nad Teplou, Nová 339		364 64 Bečov nad Teplou	193124017
KŘPKK obvodní oddělení Jáchymov, nám. Dukelských hrdinů 441		362 51 Jáchymov	193124018

KŘPKK obvodní oddělení Nejdek, bratří Čapků 640		362 21 Nejdek	193124020
KŘPKK obvodní oddělení Nová Role, U Plynárny 309		362 25 Nová Role	193124021
KŘPKK obvodní oddělení Ostrov, Hlavní třída 713		363 01 Ostrov	193124022
KŘPKK obvodní oddělení Pernink, Karlovarská 172		362 36 Pernink	193124023
KŘPKK obvodní oddělení Teplá, Masarykovo nám. 15		364 61 Teplá	193124024
KŘPKK obvodní oddělení Toužim, Plzeňská 387		364 11 Toužim	193124025
KŘPKK obvodní oddělení Žlutice, Velké náměstí 142		364 52 Žlutice	193124026
KŘPKK ÚO Sokolov, ul. Dobrovského 1935		356 01 Sokolov 1	193124028
KŘPKK obvodní oddělení Habartov, nám. Přátelství 112		357 09 Habartov	193124029
KŘPKK obvodní oddělení Horní Slavkov, Pluhova 213		357 31 H.Slavkov	193124030
KŘPKK obvodní oddělení Chodov, Staroměstská 18		357 35 Chodov	193124031
KŘPKK obvodní oddělení Kraslice, nám. T.G.M. 76		358 01 Kraslice	193124032
KŘPKK obvodní oddělení Kynšperk nad Ohří, Školní 775		357 51 Kynšperk nad Ohří	193124033
KŘPKK obvodní oddělení Rotava, sídlíště 602		357 01 Rotava	193124034
KŘPKK obvodní oddělení Locket, Tyršovo nám. 93		357 33 Locket	193124035

