ID	Režim úkolu	Název úkolu	Doba trvání	Zahájení	Dokončení	Dokončení podle směrného plánu1
1		Bourací práce	0 dny	17.11. 22	17.11. 22	17.11. 22
2		betonové podlahy	0 dny	19.01. 23	19.01. 23	19.01. 23
3		ocelová konstrukce	0 dny	10.03. 23	10.03. 23	10.03. 23
4		sádrovláknité příčky	0 dny	16.04. 23	16.04. 23	16.04. 23
5		omítky	0 dny	26.05. 23	26.05. 23	26.05. 23
6		kompletace(obklady, podlahy, malby)	0 dny	09.08. 23	09.08. 23	09.08. 23
7		Uvedení do provozu, předání díla	0 dny	04.09. 23	04.09. 23	04.09. 23
8		**Stavba**	**444 dny?**	**05.09. 22**	**30.11. 23**	**05.09. 23**
9		**D.0: Vedlejší rozpočtové náklady**	358 dny	05.09. 22	05.09. 23	05.09. 23
10		**D.0: Vedlejší a ostatní náklady**	**358 dny?**	**05.09. 22**	**05.09. 23**	**05.09. 23**
11		**ON: Ostatní náklady**	355 dny	05.09. 22	02.09. 23	02.09. 23
12		**VN: Vedlejší náklady**	**358 dny?**	**05.09. 22**	**05.09. 23**	**05.09. 23**
13		**Předání a převzetí staveniště**	1 den	05.09. 22	05.09. 22	05.09. 22
14		**vybudování zařízení staveniště**	3 dny	06.09. 22	08.09. 22	08.09. 22
15		**provoz zařízení staveniště**	355 dny	06.09. 22	03.09. 23	03.09. 23
16		**odstranění zařízení staveniště**	2 dny	04.09. 23	05.09. 23	05.09. 23
17		**Stavební výtah**	150 dny?	04.11. 22	10.04. 23	10.04. 23
18		**pronájem autojeřábu**	355 dny	06.09. 22	03.09. 23	03.09. 23
19		**D.1.1: Objekt SO 03 - Pavilon O**	**357 dny?**	**05.09. 22**	**04.09. 23**	**04.09. 23**
20		**D.1.1.1_R3: Architektonicko-stavební řešení**	**357 dny?**	**05.09. 22**	**04.09. 23**	**04.09. 23**
21	✓	**1: Zemní práce**	30 dny	04.11. 22	03.12. 22	03.12. 22
22		**2: Základy a zvláštní zakládání**	11 dny	04.11. 22	14.11. 22	14.11. 22
23		**3: Svislé a kompletní konstrukce**	171 dny	20.10. 22	16.04. 23	16.04. 23
24		**4: Vodorovné konstrukce**	20 dny	17.04. 23	06.05. 23	06.05. 23
25		**5: Komunikace**	1 den?	05.09. 22	05.09. 22	05.09. 22
26		**61: Úpravy povrchů vnitřní**	40 dny	17.04. 23	26.05. 23	26.05. 23
27		**62: Úpravy povrchů vnější**	40 dny	19.04. 23	28.05. 23	28.05. 23
28		**63: Podlahy a podlahové konstrukce**	50 dny	08.11. 22	04.01. 23	04.01. 23
29		**64: Výplně otvorů**	15 dny	15.12. 22	06.01. 23	06.01. 23
30		**711: Izolace proti vodě**	30 dny	07.05. 23	05.06. 23	05.06. 23
31		**712: Povlakové krytiny**	20 dny	06.06. 23	25.06. 23	25.06. 23
32		**713: Izolace tepelné**	40 dny	08.11. 22	17.12. 22	17.12. 22
33		**714: Izolace akustické a protivibrační**	40 dny	08.11. 22	17.12. 22	17.12. 22
34		**762: Konstrukce tesařské**	2 dny	12.05. 23	13.05. 23	13.05. 23
35		**763: Dřevostavby**	20 dny	22.04. 23	11.05. 23	11.05. 23
36		**764: Konstrukce klempířské**	17 dny	12.05. 23	28.05. 23	28.05. 23
37		**766: Konstrukce truhlářské**	20 dny	12.04. 23	01.05. 23	01.05. 23
38		**767: Konstrukce zámečnické**	150 dny	12.12. 22	18.05. 23	18.05. 23
39		**767.1: Konstrukce hliníkové**	10 dny	27.04. 23	06.05. 23	06.05. 23
40		**769: Otvorové prvky z plastu**	15 dny	15.12. 22	06.01. 23	06.01. 23
41		**770: Podlhledy**	35 dny	22.05. 23	25.06. 23	25.06. 23
42		**771: Podlahy z dlaždic a obklady**	21 dny	26.06. 23	16.07. 23	16.07. 23
43		**774: Požární uzávěry**	21 dny	17.04. 23	07.05. 23	07.05. 23
44		**776: Podlahy povlakové**	20 dny	26.06. 23	16.07. 23	16.07. 23
45		**777: Podlahy ze syntetických hmot**	20 dny	01.07. 23	20.07. 23	20.07. 23
46		**781: Obklady keramické**	19 dny	26.06. 23	14.07. 23	14.07. 23
47		**783: Nátěry**	30 dny	12.05. 23	10.06. 23	10.06. 23
48		**784: Malby**	20 dny	21.07. 23	09.08. 23	09.08. 23
49		**786: Zastínící technika**	15 dny	09.05. 23	23.05. 23	23.05. 23
50		**790: Vnitřní vybavení**	20 dny	10.08. 23	29.08. 23	29.08. 23
51		**799: Ostatní**	25 dny?	21.07. 23	14.08. 23	14.08. 23
52		**94: Lešení a stavební výtahy**	280 dny	19.09. 22	03.07. 23	03.07. 23
53		**95: Dokončovací konstrukce na pozemních stavbách**	8 dny	10.08. 23	17.08. 23	17.08. 23
54		**96: Bourání konstrukcí**	60 dny	19.09. 22	17.11. 22	17.11. 22
55		**97.1: Prorážení otvorů**	41 dny	13.11. 22	23.12. 22	23.12. 22
56		**99: Staveništění přesun hmot**	278 dny	23.11. 22	04.09. 23	04.09. 23
57		**D96: Přesuny suti a vybouraných hmot**	65 dny	19.09. 22	22.11. 22	22.11. 22
58		**D.1.1.2: Stavebně konstrukční řešení**	**119 dny**	**04.11. 22**	**10.03. 23**	**10.03. 23**
59		**2: Základy a zvláštní zakládání**	24 dny	04.11. 22	27.11. 22	27.11. 22
60		**3: Svislé a kompletní konstrukce**	7 dny	28.11. 22	04.12. 22	04.12. 22
61		**4: Vodorovné konstrukce**	80 dny	28.11. 22	23.02. 23	23.02. 23
62		**767: Konstrukce zámečnické**	70 dny	23.12. 22	10.03. 23	10.03. 23
63		**783: Nátěry**	20 dny	23.12. 22	19.01. 23	19.01. 23
64		**93: Dokončovací práce inženýrských staveb**	20 dny	20.01. 23	08.02. 23	08.02. 23
65		**94: Lešení a stavební výtahy**	70 dny	23.12. 22	10.03. 23	10.03. 23
66		**95: Dokončovací konstrukce na pozemních stavbách**	45 dny	23.12. 22	13.02. 23	13.02. 23
67		**96: Bourání konstrukcí**	5 dny	19.02. 23	23.02. 23	23.02. 23
68		**99: Staveništění přesun hmot**	70 dny	28.11. 22	13.02. 23	13.02. 23
69		**D96: Přesuny suti a vybouraných hmot**	8 dny	19.02. 23	26.02. 23	26.02. 23
70		**D.1.1.4: Technika prostředí staveb**	**342 dny**	**19.09. 22**	**03.09. 23**	**03.09. 23**
71		**D.1.1.4.1: Zdravotně technická instalace - kanalizace, voda**	**287 dny**	**08.11. 22**	**29.08. 23**	**29.08. 23**
72		**rozvody**	100 dny	08.11. 22	23.02. 23	23.02. 23
73		**kompletace**	30 dny	31.07. 23	29.08. 23	29.08. 23
74		**D.1.1.4.10: Zařízení slaboproudé elektrotechniky - EPS, EKV, NZS**	**277 dny**	**18.11. 22**	**29.08. 23**	**29.08. 23**
75		**rozvody**	120 dny	18.11. 22	25.03. 23	25.03. 23
76		**kompletace**	40 dny	21.07. 23	29.08. 23	29.08. 23
77		**D.1.1.4.2_R2: Vytápění_R2**	**337 dny**	**19.09. 22**	**29.08. 23**	**29.08. 23**
78		**Demontáže**	60 dny	19.09. 22	17.11. 22	17.11. 22
79		**rozvody**	110 dny	08.11. 22	05.03. 23	05.03. 23
80		**kompletace + otopné tělesa**	35 dny	26.07. 23	29.08. 23	29.08. 23
81		**D.1.1.4.3: Chlazení**	**274 dny**	**23.11. 22**	**31.08. 23**	**31.08. 23**
82		**rozvody**	80 dny	23.11. 22	18.02. 23	18.02. 23
83		**kompletace**	42 dny	21.07. 23	31.08. 23	31.08. 23
84		**D.1.1.4.4_R2: Vzduchotechnika_R2**	**277 dny**	**18.11. 22**	**29.08. 23**	**29.08. 23**
85		**rozvody**	115 dny	18.11. 22	20.03. 23	20.03. 23
86		**kompletace**	50 dny	11.07. 23	29.08. 23	29.08. 23
87		**D.1.1.4.5: Měření a regulace**	250 dny	18.11. 22	02.08. 23	02.08. 23
88		**D.1.1.4.6_R2: Silnoproudá elektroinstalace a osvětlení_R2**	**270 dny**	**30.11. 22**	**03.09. 23**	**03.09. 23**
89		**rozvody**	230 dny	30.11. 22	25.07. 23	25.07. 23
90		**kompletace**	25 dny	10.08. 23	03.09. 23	03.09. 23
91		**D.1.1.4.7: Venkovní kanalizace**	20 dny	10.11. 22	29.11. 22	29.11. 22
92		**D.1.1.4.8_R2: Slaboproudá elektroinstalace - SKS, STA_R2**	280 dny	18.11. 22	01.09. 23	01.09. 23
93		**D.1.1.4.9: Zařízení slaboproudé elektrotechniky - Systém setra - pacient**	280 dny	18.11. 22	01.09. 23	01.09. 23
94		**D.2.1: Objekt SO 03 - Pavilon "O"**	**374 dny**	**14.11. 22**	**30.11. 23**	**03.09. 23**
95		**D.2.1.1: Zdravotnická technologie**	30 dny	31.07. 23	29.08. 23	29.08. 23
96		**D.2.1.2: Medicinální plyny**	**284 dny**	**14.11. 22**	**01.09. 23**	**01.09. 23**
97		**Rozvody + kompresorová kyslíková stanice**	210 dny	14.11. 22	19.06. 23	19.06. 23
98		**kopítetace, ukončovací prvky**	44 dny	20.07. 23	01.09. 23	01.09. 23
99		**D.2.1.3: Výtahy**	**100 dny**	**05.04. 23**	**13.07. 23**	**28.07. 23**
100		**Montáž evakuačního výtahu 1600KG**	**221 dny**	**24.04. 23**	**30.11. 23**	**NEDEF**
101		demontáž starého výtahu	10 dny	24.04. 23	03.05. 23	NEDEF
102		zjištěná skutečnost nemožnosti namontování odsouhlaseného a vyrobeného výtahu	1 den	04.05. 23	04.05. 23	NEDEF
103		podpis dodatku k SoD a příkaz k pokračování prací dle navrženého řešení	1 den	20.06. 23	20.06. 23	NEDEF
104		Výroba nových dveří a předělání kabiny výtahu	66 dny	23.06. 23	27.08. 23	NEDEF
105		Montáž výtahu	51 dny	28.08. 23	17.10. 23	NEDEF
106		Ostatní stavební práce po dokončení montáže výtahu	31 dny	18.10. 23	17.11. 23	NEDEF
107		Funkční zkoušky, revize	11 dny	18.11. 23	28.11. 23	NEDEF
108		**Předání díla investorovi do užívání**	2 dny	29.11. 23	30.11. 23	NEDEF
109		Montáž lůžkového výtahu 2000KG	50 dny	05.04. 23	24.05. 23	NEDEF
110		**D.2.1.4: Pneutbní pošta**	**222 dny**	**25.01. 23**	**03.09. 23**	**03.09. 23**
111		**rozvody**	150 dny	25.01. 23	23.06. 23	23.06. 23
112		**kompletace**	30 dny	05.08. 23	03.09. 23	03.09. 23

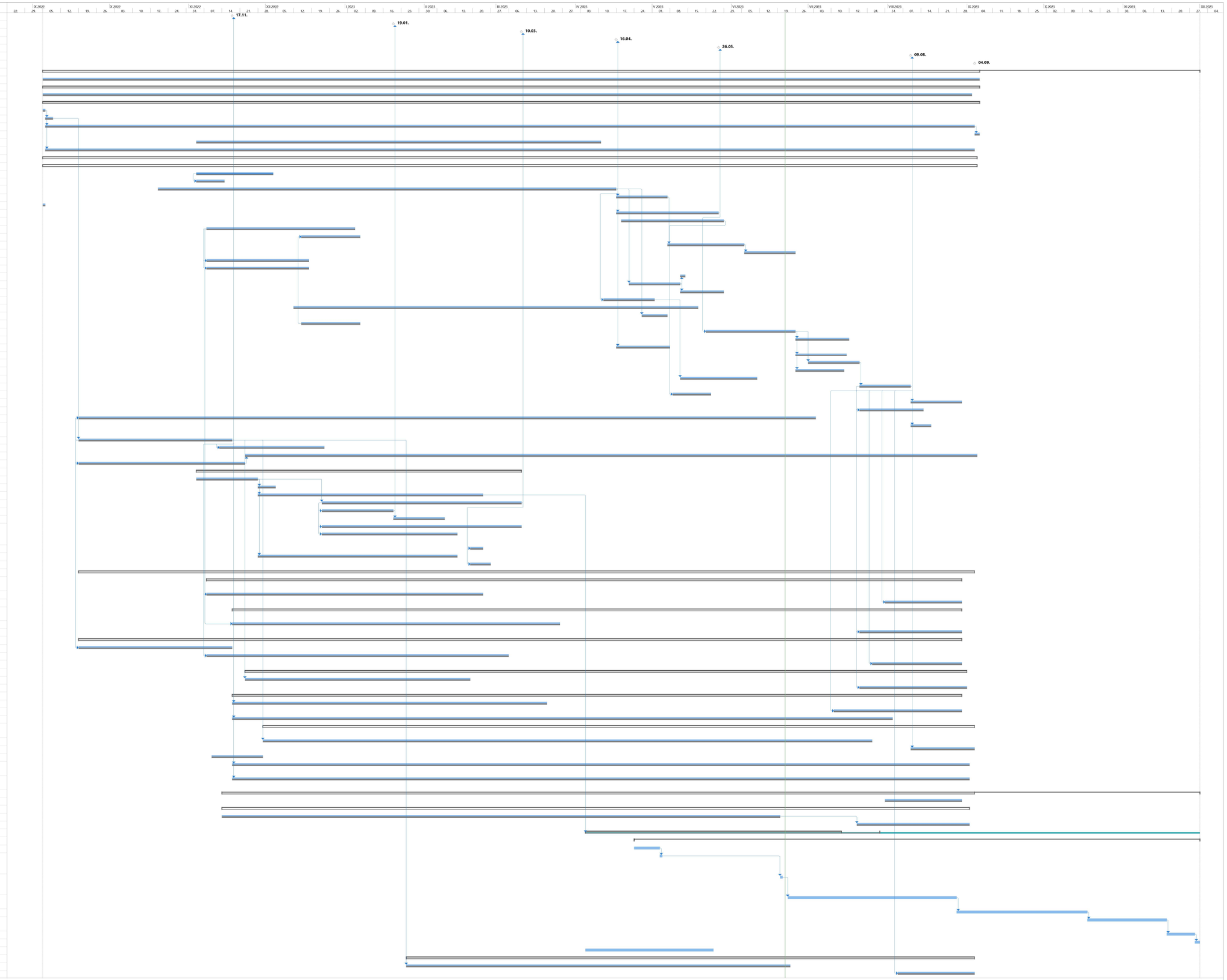

Projekt: HMG pavilon O
Datum: 22.06. 23

Úkol | Rozdělení | Milník | Souhrn | Souhrnný projektu | Neaktivní úkol | Neaktivní milník | Neaktivní souhrn | Ruční úkol | Pouze s dobou trvání | Ruční úkoly zahrnuté v souhrnném úkolu | Ruční souhrn | Pouze zahájení | Pouze s datem dokončení | Vnější úkoly | Vnější milník | Konečný termín | Směrný plán | Milník podle směrného plánu | Souhrnný úkol směrného plánu | Průběh | Průběh nutné zadaného úkolu | Skluz