



SVB 64

Smluvní strany:

Městská část Praha – Dubeč, svěřená správa nemovitostí ve vlastnictví obce
sídlo: Starodubečská 36, Praha, Dubeč, PSČ 107 00
zastoupená: Jaroslavem Tošilem, starostou
IČ: 00240184
DIČ: CZ00240184
bankovní spojení: PPF
č.ú.: 9021-0503252998/6000

dále jen „**Povinný**“ na straně jedné



a

PREdistribuce, a.s.

vedená v obchodním rejstříku u Městského soudu v Praze, spisová značka: B 10158
sídlo: Praha 5, Svornosti 3199/19a, PSČ 150 00
adresa pro doručování: Praha 10, Na Hroudě 1492/4, PSČ 100 05
zastoupená: Ing. Milan Hampl, předseda představenstva a
Mgr. Petr Dražil, místopředseda představenstva
IČ: 27376516
DIČ: CZ27376516, plátce DPH
bankovní spojení: ČSOB, a.s.
č.ú.: 17494043/0300
adresa datové schránky: vgsfsr3

dále jen „**Oprávněný**“ na straně druhé

(společně dále též jako „**Smluvní strany**“ anebo jednotlivě jako „**Smluvní strana**“) uzavřeli v návaznosti na Smlouvu o uzavření budoucí smlouvy o zřízení věcného břemene č. VB/S24/1633963 níže uvedeného dne, měsíce a roku tuto:

SMLOUVU O ZŘÍZENÍ VĚCNÉHO BŘEMENE

č. VV/G33/15773/2259779 (dále jen „**Smlouva**“)

k provedení ustanovení § 25 odst. 4 zákona č. 458/2000 Sb., energetický zákon, v platném znění, a § 1257 a násl. zákona č. 89/2012 Sb., občanský zákoník

Článek I. Úvodní ustanovení

- 1.1. Oprávněný je podnikatelem provozujícím v elektroenergetice distribuční soustavu na území vymezeném licenci Energetického regulačního úřadu č. 120504769, které zahrnuje také **katastrální území Dubeč**. Distribuční soustava je provozována ve veřejném zájmu. Oprávněný jako provozovatel distribuční soustavy (dále jen „**PDS**“) má povinnost zajišťovat její spolehlivé provozování, obnovu a rozvoj, přičemž zřízení tohoto věcného břemene je ze strany Oprávněného jedním ze zákonem daných předpokladů pro plnění této povinnosti.

- 1.2. Povinný prohlašuje, že ve smyslu ustanovení zákona č. 172/1991 Sb., ve znění pozdějších předpisů a zákona č. 131/2000 Sb., a Statutu hl. m. Prahy v oblasti majetku, je oprávněn nakládat s pozemky **parc. č. 1858/2, 1862/1, 1869/1 k.ú. Dubeč**, obec Praha (dále jen „**Pozemky**“), ve vlastnictví Hlavního města Prahy, tak jak je zapsáno na listu vlastnictví č. 1138 pro k. ú. Dubeč, obec Praha, u Katastrálního úřadu pro hlavní město Prahu se sídlem v Praze, Katastrální pracoviště Praha.

Článek II. Předmět Smlouvy

Předmětem Smlouvy je zřízení a vymezení věcného břemene osobní služebnosti (dále „věcné břemeno“) ve prospěch Oprávněného k tíži Pozemků, jehož obsah a rozsah je specifikován v článku III. této smlouvy.

Článek III. Specifikace věcného břemene

- 3.1. Smluvní strany se dohodly, že Povinný zřizuje k Pozemkům ve prospěch Oprávněného právo odpovídající věcnému břemenu za účelem umístění a provozování součásti distribuční soustavy – podzemního vedení NN, VN a telekomunikačního vedení (dále jen „**Součást distribuční soustavy**“), jehož obsahem je právo Oprávněného zřídit, provozovat, opravovat a udržovat Součást distribuční soustavy na Pozemcích. Věcné břemeno zahrnuje též právo Oprávněného zřídit, mít a udržovat na Pozemcích potřebné obslužné zařízení, jakož i právo provádět na Součásti distribuční soustavy úpravy za účelem její obnovy, výměny, modernizace nebo zlepšení její výkonnosti, včetně jejího odstranění.
- 3.2. Součást distribuční soustavy je liniovou stavbou ve smyslu § 509 zákona č. 89/2012 Sb., občanský zákoník.
- 3.3. Rozsah věcného břemene podle této smlouvy je vymezen v geometrickém plánu č. 2061-395/2021, schváleném Katastrálním úřadem pro hlavní město Prahu, KP Praha dne 26.7.2022 pod č. 3237/2022. Geometrický plán je přílohou č. 1 a nedílnou součástí Smlouvy.
- 3.4. Povinný z věcného břemene je povinen strpět výkon práva Oprávněného, vyplývajícího ze Smlouvy a právních předpisů a zdržet se veškeré činnosti, která vede k ohrožení Součásti distribuční soustavy a omezení výkonu tohoto práva Oprávněného.
- 3.5. Věcné břemeno, zřízené Smlouvou, se sjednává jako časově neomezené a zaniká v případech stanovených zákonem.
- 3.6. Smluvní strany berou na vědomí, že se změnou vlastníka Pozemků přecházejí i práva a povinnosti, vyplývající z věcného břemene, na nabyvatele Pozemků.
- 3.7. Oprávněný má právo provozovat Součást distribuční soustavy i za jiným účelem než je provedení energetického zákona.

Článek IV. Další práva a povinnosti

- 4.1. Oprávněný z věcného břemene má ve vztahu k Pozemkům dále oprávnění, která mu, jako PDS, vznikem věcného břemene dle Smlouvy přísluší ze zákona, a to z ustanovení § 25 odst. 3 energetického zákona, především pak:

- 13.ú a
arc.
ho
30
- vstupovat a vjíždět na Pozemky v souvislosti s realizací práv vyplývajících mu z věcného břemene
 - odstraňovat a oklešťovat na Pozemcích stromové a jiné porosty, provádět likvidaci odstraněného a okleštěného stromové a jiných porostů ohrožujících bezpečné a spolehlivé provozování Součásti distribuční soustavy v případech, kdy tak po předchozím upozornění a stanovení rozsahu neučinil sám Povinný.
- 2. Oprávněný jako PDS je povinen při výkonu svých oprávnění, popsaných shora, postupovat ve smyslu § 25 odst. 8 energetického zákona, tj. co nejvíce šetřit práva Povinného a vstup na Pozemky mu bezprostředně oznámit. Po skončení prací je povinen uvést Pozemky do předchozího stavu, a není-li to možné s ohledem na povahu provedených prací, do stavu odpovídajícího předchozímu účelu nebo užívání Pozemků a bezprostředně oznámit tuto skutečnost Povinnému. Po provedení odstranění nebo okleštění stromové je povinen na svůj náklad provést likvidaci vzniklého klesu a zbytků po těžbě.
- 4.3. Pokud je Povinný povinnou osobou k uveřejnění Smlouvy v registru smluv dle zákona č. 340/2015 Sb., o registru smluv, Povinný se zavazuje, že neprodleně po uzavření Smlouvy provede zaslání této Smlouvy správci registru smluv k uveřejnění prostřednictvím registru smluv. Povinný se dále zavazuje, že při vyplňování formuláře metadat této Smlouvy uvede také adresu datové schránky Oprávněného a číslo této Smlouvy Oprávněného.
- 4.4. V případě, že Povinný nesplní povinnost uveřejnění Smlouvy prostřednictvím registru smluv ani do 15 dnů ode dne uzavření této Smlouvy, pak je Oprávněný oprávněn Smlouvu zaslat správci registru smluv sám.

Článek V.

Výše náhrady za zřízení věcného břemene a platební podmínky

- 5.1. Věcné břemeno podle této smlouvy se zřizuje úplatně.
- 5.2. Jednorázovou náhradu za zřízení výše uvedeného Věcného břemene sjednávají Smluvní strany dohodou na základě znaleckého posudku č. 56/V/2023 vyhotoveného Ing. Vladimírem Leebem, ve výši Kč 783.900,- (slovy: sedmsetosmdesátitřicetdevětset korun českých) bez DPH. K této ceně bude připočtena sazba DPH v zákonné výši. Povinný vystaví Oprávněnému daňový doklad do 15 dnů od DUZP. DUZP je den doručení vyrozumění o povolení vkladu. Oprávněný se zavazuje ve lhůtě 15 dnů od doručení daňového dokladu provést úhradu Povinnému. Daňový doklad bude mít náležitosti dle § 28 a 29 zákona o DPH a bude obsahovat ev.č. Smlouvy.
- 5.3. Číslo účtu, které je uvedeno ve smlouvě, je zveřejněno dle § 96 odst. 2 zákona o DPH. V případě, že ke dni platby (§ 109 odst. 2 písm. c) zákona o DPH) nebude tento účet zveřejněn dle § 96 odst. 2 zákona o DPH, je Oprávněný oprávněn poukázat příslušnou platbu na výše uvedený účet bez DPH a DPH odvést způsobem dle § 109 a zákona o DPH. S tímto postupem bude Povinný písemně seznámen. V tomto případě se závazek Oprávněného ve výši DPH považuje za uhrazený.
- 5.4. V případě, že ke dni zdanitelného plnění bude Povinný uveden v rejstříku plátců DPH jako nespolehlivý plátců dle § 109 zákona o DPH, stává se příjemce plnění ručitelem za nezaplacenou daň. Oprávněný pak může poukázat příslušnou platbu na výše uvedený účet bez DPH a DPH odvést způsobem dle § 109 a zákona o DPH. S tímto postupem bude Povinný písemně seznámen. V tomto případě se závazek Oprávněného ve výši DPH považuje za uhrazený.

Článek VI.

Vklad věcného břemene do veřejného seznamu

- 6.1. Oprávněný a Povinný se dohodli, že návrh na zahájení řízení o povolení vkladu práva odpovídajícího věcnému břemenu, zřizovanému touto Smlouvou, k Pozemkům do katastru

nemovitostí bude podán příslušnému katastrálnímu úřadu Oprávněným. Správní poplatek za návrh na zahájení řízení o povolení vkladu práva do katastru nemovitostí uhradí Oprávněný.

- 6.2. Věcné břemeno podle této smlouvy vzniká v souladu s ustanovením občanského zákoníku zápisem do veřejného seznamu (katastr nemovitostí).
- 6.3. V případě, že nebude z formálních důvodů proveden zápis na základě Smlouvy do katastru nemovitostí, zavazují se Smluvní strany uzavřít novou smlouvu o stejném předmětu a za stejných podmínek, vyhovující formálním požadavkům pro provedení vkladu, která Smlouvu nahradí, a to nejpozději do 90 dnů od doručení výzvy Oprávněného Povinnému.
- 6.4. Pokud katastrální úřad přeruší, a to z jakéhokoliv důvodu řízení o povolení vkladu věcného práva, zavazují se Smluvní strany k odstranění katastrálním úřadem uvedených vad ve lhůtách stanovených katastrálním úřadem.

Článek VII. Závěrečná ujednání

- 7.1. Smlouva a právní vztahy z ní vyplývající se řídí právním řádem České republiky.
- 7.2. Na právní vztahy vyplývající nebo související s touto Smlouvou výslovně neupravené se přiměřeně uplatní ustanovení příslušných právních předpisů českého právního řádu.
- 7.3. Smlouva nabývá platnosti dnem jejího podpisu a účinnosti dnem uveřejnění v registru smluv v případě, že se na ní podle zákona č. 340/2015 Sb. o zvláštních podmínkách účinnosti některých smluv, uveřejňování těchto smluv a o registru smluv (zákon o registru smluv) vztahuje povinnost uveřejnění. Jinak nabývá účinnost dnem jejího podpisu oběma smluvními stranami. Pro případ, že tato Smlouva není uzavírána za přítomnosti obou Smluvních stran, platí, že Smlouva není uzavřena, pokud ji Povinný či Oprávněný podepíše s jakoukoliv změnou či odchylkou, byť nepodstatnou, nebo dodatkem, ledaže druhá Smluvní strana takovou změnu či odchylku nebo dodatek následně písemně schválí.
- 7.4. Smlouva může být měněna nebo doplňována pouze formou vzestupně číslovaných písemných dodatků podepsaných oběma Smluvními stranami.
- 7.5. Smluvní strany se zavazují, že pokud se kterékoli ustanovení Smlouvy nebo s ní související ujednání či jakákoli její část ukážou být neplatnými, zdánlivými či se neplatnými nebo zdánlivými stanou, neovlivní tato skutečnost platnost Smlouvy jako takové. V takovém případě se strany zavazují nahradit neplatné či zdánlivé ustanovení ustanovením platným, které se svým ekonomickým účelem pokud možno nejvíce podobá neplatnému nebo zdánlivému ustanovení. Obdobně se bude postupovat v případě ostatních zmíněných nedostatků Smlouvy či souvisejících ujednání.
- 7.6. Smlouva obsahuje úplné ujednání o Předmětu smlouvy a všech náležitostech, které Smluvní strany měly a chtěly ve Smlouvě ujednat, a které považují za důležité pro závaznost Smlouvy. Žádný projev Smluvních stran učiněný při jednání o Smlouvě ani projev učiněný po uzavření Smlouvy nesmí být vykládán v rozporu s výslovnými ustanoveními Smlouvy a nezakládá žádný závazek žádné ze Smluvních stran.
- 7.7. Smluvní strany výslovně prohlašují, že základní podmínky Smlouvy jsou výsledkem jednání Smluvních stran a každá ze Smluvních stran měla příležitost ovlivnit obsah základních podmínek Smlouvy.
- 7.8. Vztahuje-li se na druhou Smluvní stranu ochrana osobních údajů dle zvláštních právních předpisů, pak pro účely plnění Smlouvy je společnost PREdistribuce, a.s., správcem osobních údajů druhé Smluvní strany a osobní údaje takto získané zpracovává za účelem uzavření a plnění Smlouvy a pro účely oprávněných zájmů správce. Poskytnutí kontaktních osobních

úřad
m
údajů druhé Smluvní strany je pro uzavření Smlouvy nezbytné a tyto osobní údaje budou zpracovávány za účelem plnění zákonných povinností distributora elektřiny daných především zákonem č. 458/2000 Sb., energetický zákon, ve znění pozdějších předpisů. Veškeré podrobnosti o zpracování osobních údajů, včetně specifik zpracování osobních údajů členů statutárních orgánů, zaměstnanců příp. dalších osob zastupujících druhou Smluvní stranu a práv, které subjekty údajů v souvislosti se zpracováním svých osobních údajů mají, jsou uvedeny v dokumentech: „Zásady ochrany osobních údajů“ a „Zpracování osobních údajů kontaktních osob obchodního partnera“, se kterými byla druhá Smluvní strana před podpisem této Smlouvy seznámena a které jsou dostupné na webových stránkách správce.

- 7.9. Smlouva je sepsána ve třech stejnopisech, z nichž po jednom obdrží Povinný a Oprávněný a jeden stejnopis bude Oprávněným použit pro účely příslušného řízení o povolení vkladu věcného břemene do katastru nemovitostí.
- 7.10. Smluvní strany prohlašují, že si Smlouvu před jejím podpisem přečetly a jsou seznámeny s jejím obsahem, že byla uzavřena po vzájemné dohodě, podle jejich vážné a svobodné vůle, dobrovolně, určitě a srozumitelně, což stvrzují svými podpisy. Smluvní strany prohlašují, že Smlouva představuje úplnou dohodu o veškerých jejích náležitostech a neexistují náležitosti, které by smluvní strany neujednaly.

V Praze dne: 7.6.2023
Povinný: Městská část Praha - Dubeč

V Praze dne:
Oprávněný: PREdistribuce, a.s.

Mgr. Petr Dražil
místopředseda představenstva

VÝKAZ DOSAVADNÍHO A NOVÉHO STAVU ÚDAJŮ KATASTRU NEMOVITOSTÍ

Dosavadní stav		Nový stav													
Katastrální území	Výměra parcely		Druh pozemku	Označení pozemku porc. číslem	Výměra parcely		Druh pozemku	Typ stavby	Způsob využití	Způsob využití	Způsob určení výměry	Porovnání se stavem evidence právních vztahů			
	ha	m ²			ha	m ²						DR přecház. z pozemku označeného v katastru nemovitostí	dřívejší poz. evidencí	Číslo listu vlastnictví	Výměra dílu
		ha	m ²			ha	m ²					ha	m ²		
158/2												1858/2		1138	
152/1												1862/1		1138	
152/7												1862/7		1828	
158/4												1868/4		1052	
159/1												1869/1		1138	
159/2												1869/2		1052	

Čištěný : PREDistribuce, a.s.

Druh věcného břemene : Právo užívání pozemku a právo vstupu na pozemek za účelem údržby a oprav stavby

GEOMETRICKÝ PLÁN DPO v rozsahu věcného břemene v části pozemku	Geometrický plán ověřil úředně oprávněný zeměměřičský inženýr:		Stejnopis ověřil úředně oprávněný zeměměřičský inženýr:	
	Jméno, příjmení: Ing. Martin Vacek Číslo položky seznamu úředně oprávněných zeměměřičských inženýrů: 2650/2013 Dne: 20.07.2022	Jméno, příjmení: Ing. Martin Vacek Číslo položky seznamu úředně oprávněných zeměměřičských inženýrů: 2650/2013 Dne: 27.7.2022	Číslo: 364/2022	Číslo: 394/2022
Katastrální úřad souhlasí s obsahem parcel.	Ing. Ludmila Hozová KÚ pro hlavní město Prahu KP Praha PGP -3237/2022-101 2022.07.26 09:22:54 +02'00'			
Adresa: Geodetický servis Praha, s.r.o. Hostivařská 210/29 102 00 Praha 10 Kontaktní číslo: 2061-395/2021 Město: Praha Okres: Duběč Katastrální území: Praha 2-2/32, 41	[Redacted area]			

1:5000

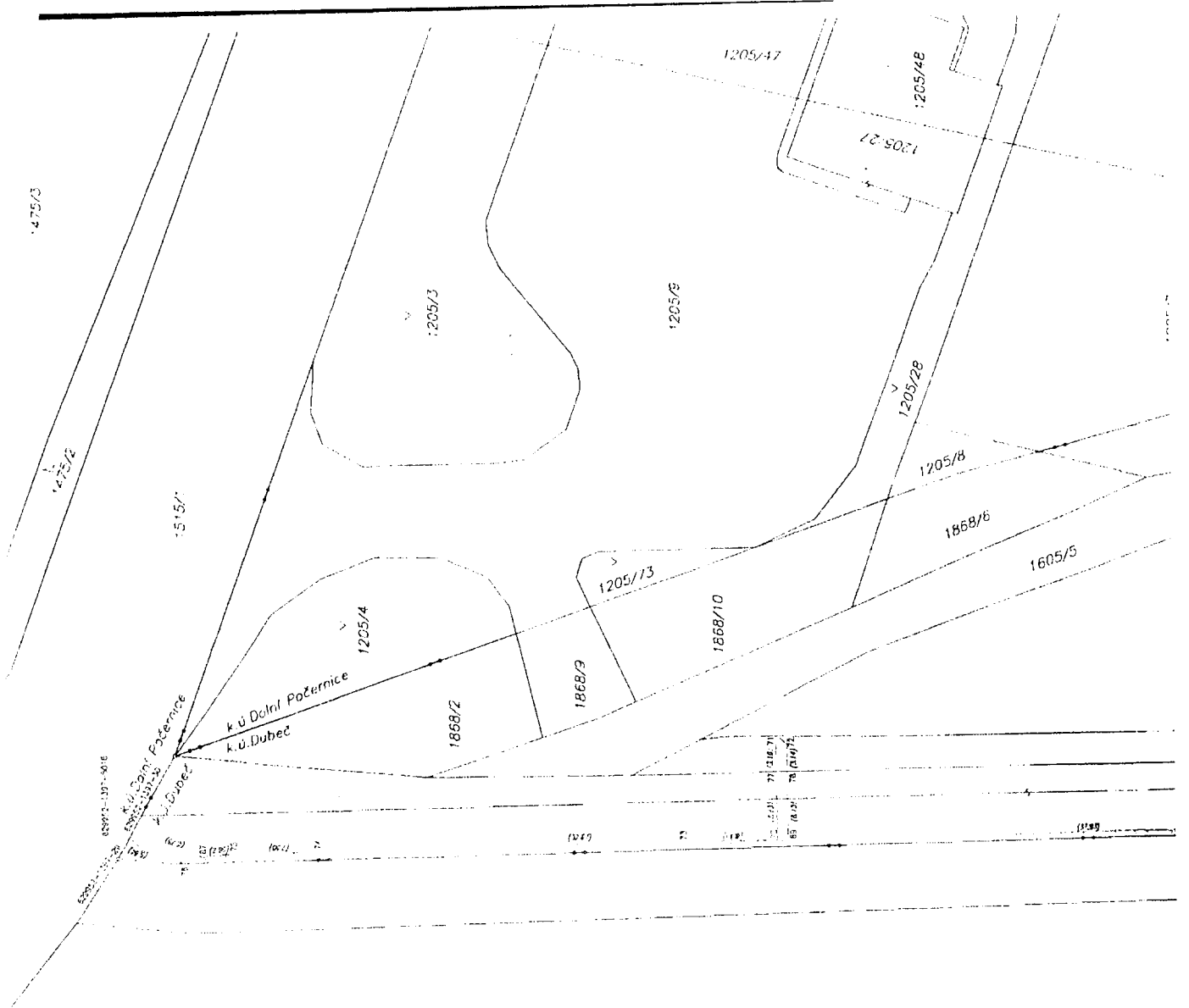

A 1:5000

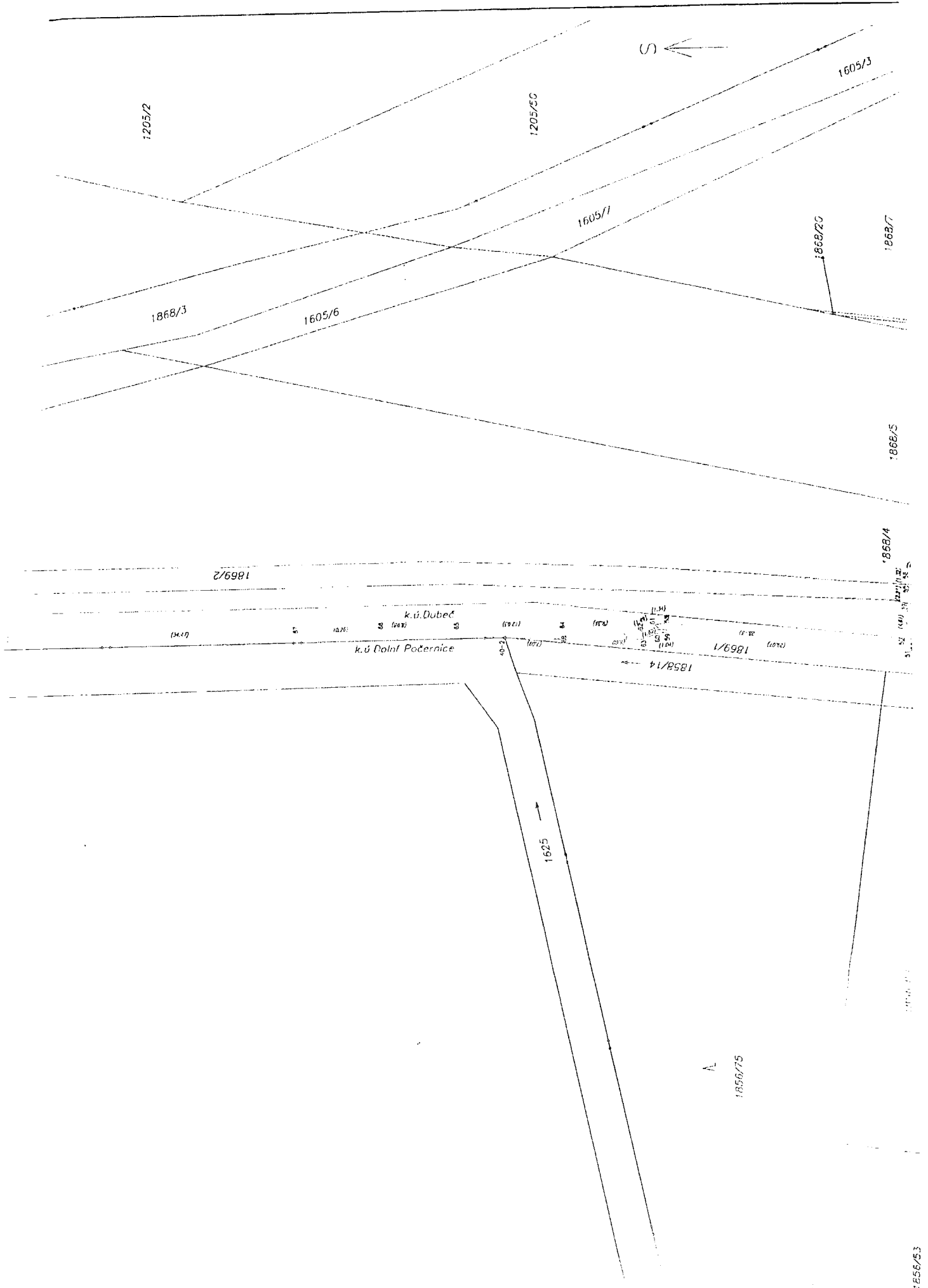

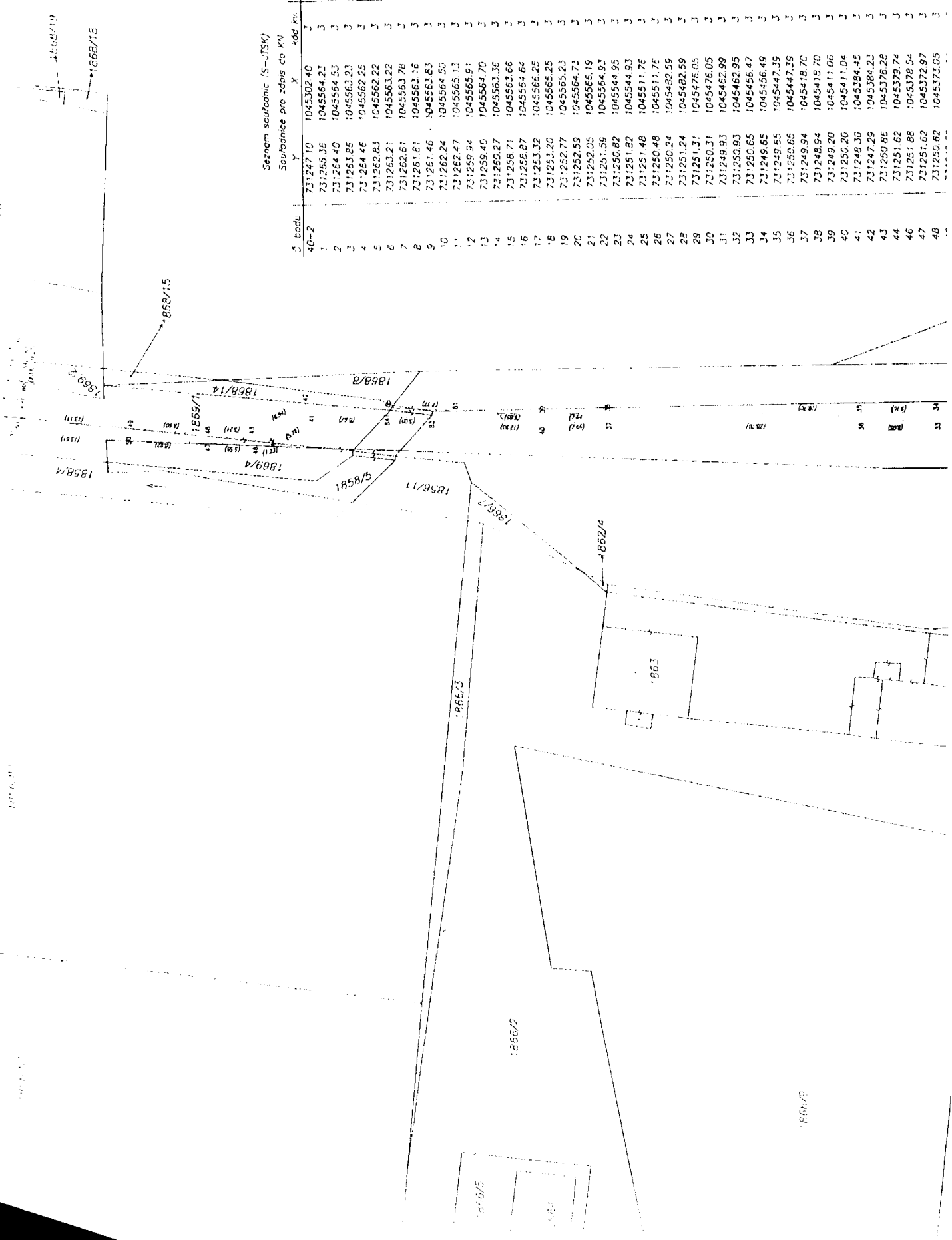

Seznam souřadnic (S-JTSK)
Soutěžnice pro stápis č. 14

č. bodu	X	Y	řad. kv.
40-2	731247.10	1045302.40	1
1	731255.36	1045564.21	3
2	731244.40	1045564.53	3
3	731263.85	1045563.23	3
4	731264.46	1045562.25	3
5	731262.83	1045562.22	3
6	731263.21	1045563.22	3
7	731262.61	1045563.78	3
8	731261.81	1045563.16	3
9	731261.46	1045563.83	3
10	731262.24	1045564.50	3
11	731262.47	1045565.13	3
12	731263.94	1045565.91	3
13	731258.40	1045564.70	3
14	731260.27	1045563.36	3
15	731258.71	1045563.66	3
16	731266.87	1045564.64	3
17	731253.32	1045565.25	3
18	731253.20	1045565.25	3
19	731252.77	1045565.23	3
20	731252.58	1045564.73	3
21	731252.05	1045565.19	3
22	731251.55	1045564.93	3
23	731250.82	1045544.95	3
24	731251.82	1045544.93	3
25	731251.48	1045511.76	3
26	731250.48	1045482.59	3
27	731250.24	1045482.59	3
28	731251.24	1045482.59	3
29	731251.31	1045476.05	3
30	731250.31	1045476.05	3
31	731248.93	1045462.99	3
32	731250.93	1045462.95	3
33	731250.65	1045456.47	3
34	731249.65	1045456.49	3
35	731249.65	1045447.39	3
36	731250.65	1045447.39	3
37	731249.94	1045419.70	3
38	731248.94	1045419.70	3
39	731249.20	1045411.06	3
40	731250.20	1045411.04	3
41	731248.30	1045384.45	3
42	731247.29	1045384.23	3
43	731250.80	1045378.28	3
44	731251.62	1045379.74	3
46	731251.88	1045378.54	3
47	731251.62	1045372.97	3
48	731250.62	1045373.05	3

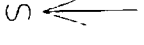

53	731240.64	1045301.94
54	731241.83	1045300.90
55	731241.72	1045300.82
56	731240.40	1045351.88
57	731240.56	1045321.51
58	731245.70	1045321.60
59	731246.84	1045320.57
60	731246.95	1045320.19
61	731245.91	1045318.86
62	731246.58	1045319.08
63	731247.58	1045309.50
64	731246.31	1045296.87
65	731246.07	1045287.89
66	731245.91	1045277.64
67	731246.34	1045243.17
68	731246.78	1045205.24
69	731247.05	1045204.24
70	731247.05	1045204.22
71	731237.76	1045205.22
72	731237.78	1045196.11
73	731246.80	1045163.44
74	731247.18	1045155.89
75	731247.17	1045151.41
76	731247.99	1045204.23
77	731240.92	1045350.66
78	731243.92	1045351.64
79	731244.15	1045401.23
80	731248.50	1045393.88
81	731247.98	1045393.10
82	731248.28	1045362.54
83	731248.92	1045362.96
84	731252.50	1045152.91
85	731251.52	1045309.48
86	731247.43	
87	731247.41	
88		

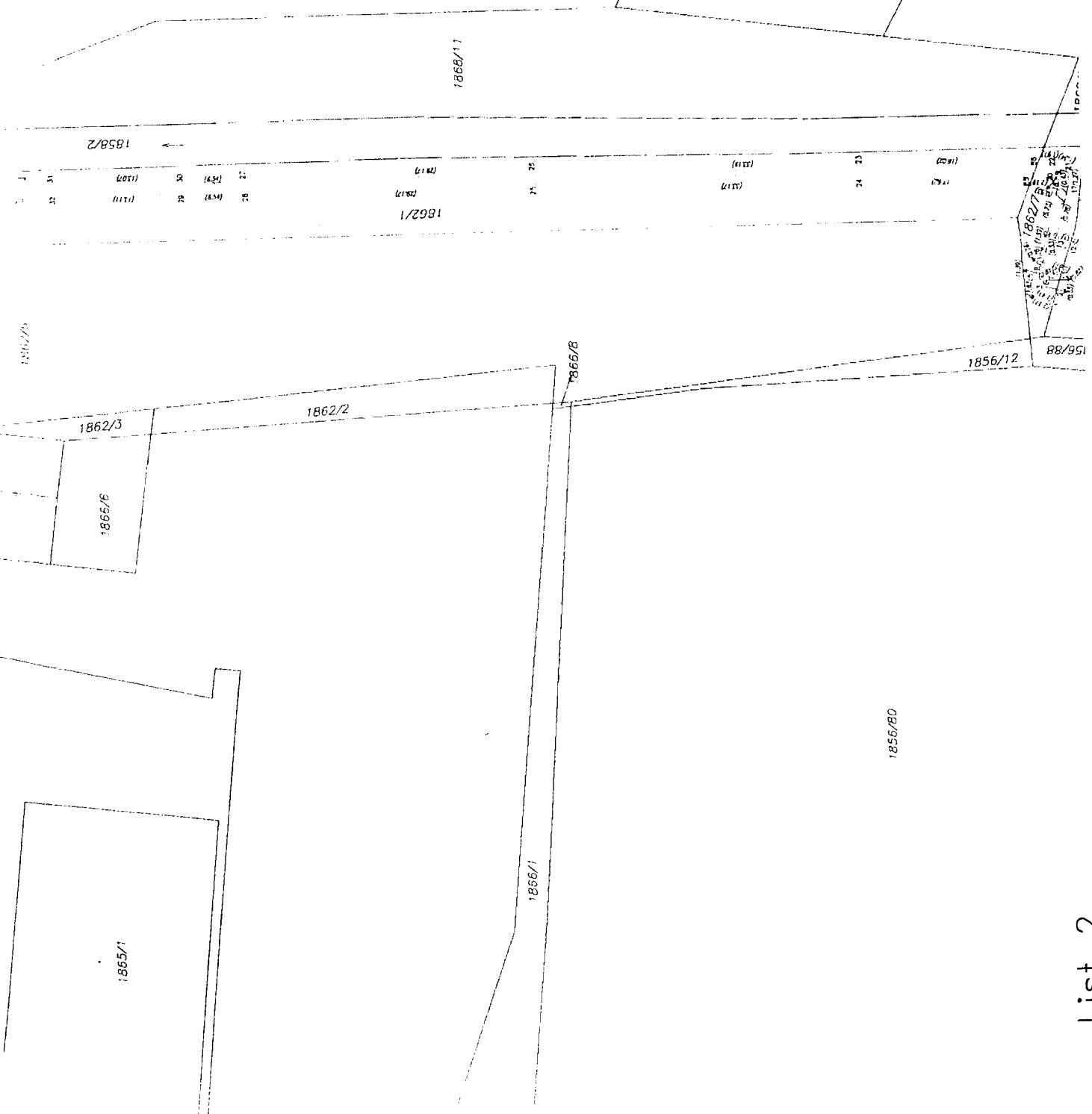

VÝKAZ DOSAVADNÍHO A NOVÉHO STAVU ÚDAJŮ KATASTRU NEMOVITOSTÍ

Dosavadní stav			Nový stav												
Označení pozemku parc. číslem	Výměra parcely		Druh pozemku Způsob využití	Označení pozemku parc. číslem	Výměra parcely		Druh pozemku Způsob využití	Typ stavby Způsob využití	Způsob určení výměry	Porovnání se stavem evidence právních vztahů		Číslo listu vlastnictví	Výměra dílu		Označení dílu
	ha	m ²			ha	m ²				Díl přechází z pozemku katastru nemovitostí	označeného v dřívejší poz. evidenci		ha	m ²	
1858/2											1858/2				
1862/1											1862/1	1138			
1862/1											1862/1	1138			
1862/1											1862/1	1828			
1868/4											1868/4	1052			
1869/1											1869/1	1138			
1869/2											1869/2	1052			

Oprávněný : PRFdistribuce, a.s.

Druh věcného břemene : Práva užívání pozemku a právo vstupu na pozemek za účelem údržby a oprav stavby

<h2 style="margin: 0;">GEOMETRICKÝ PLÁN</h2> <p style="margin: 0;">pro vymezení rozsahu věcného břemene k části pozemku</p>	Geometrický plán ověřil úředně oprávněný zeměměřický inženýr.	Stejnopis ověřil úředně oprávněný zeměměřický inženýr.
	Jméno, příjmení: <u>Ing. Martin Vacck</u> Číslo položky seznamu úředně oprávněných zeměměřických inženýrů: <u>2650/2013</u> Dne: <u>20.07.2022</u> Číslo: <u>364/2022</u>	Jméno, příjmení: <u>Ing. Martin Vacck</u> Číslo položky seznamu úředně oprávněných zeměměřických inženýrů: <u>2650/2013</u> Dne: <u>27.7.2022</u> Číslo: <u>364/2022</u>
Vyhotovitel: <u>Geodetický servis Praha, s.r.o.</u> <u>Hostivařská 210/29</u> <u>102 00 Praha 10</u> Číslo plánu: <u>2061 395/2021</u> Okres: _____ Obec: <u>Praha</u> Kat. území: <u>Dubač</u> Mapový list: <u>Praha 2-2/32, 41</u>	Katastrální úřad souhlasí s očištěním parcel.	
Posavodním vlastníkům pozemků bylo poskytnuta možnost seznámit se v terénu s průběhem navržených nových hranic, které byly označeny přechodnými způsoby:	Ing. Ludmila Hozová KÚ pro Hlavní město Prahu KP Praha PGP -3237/2022-101 2022.07.26 09:22:54 +02'00'	

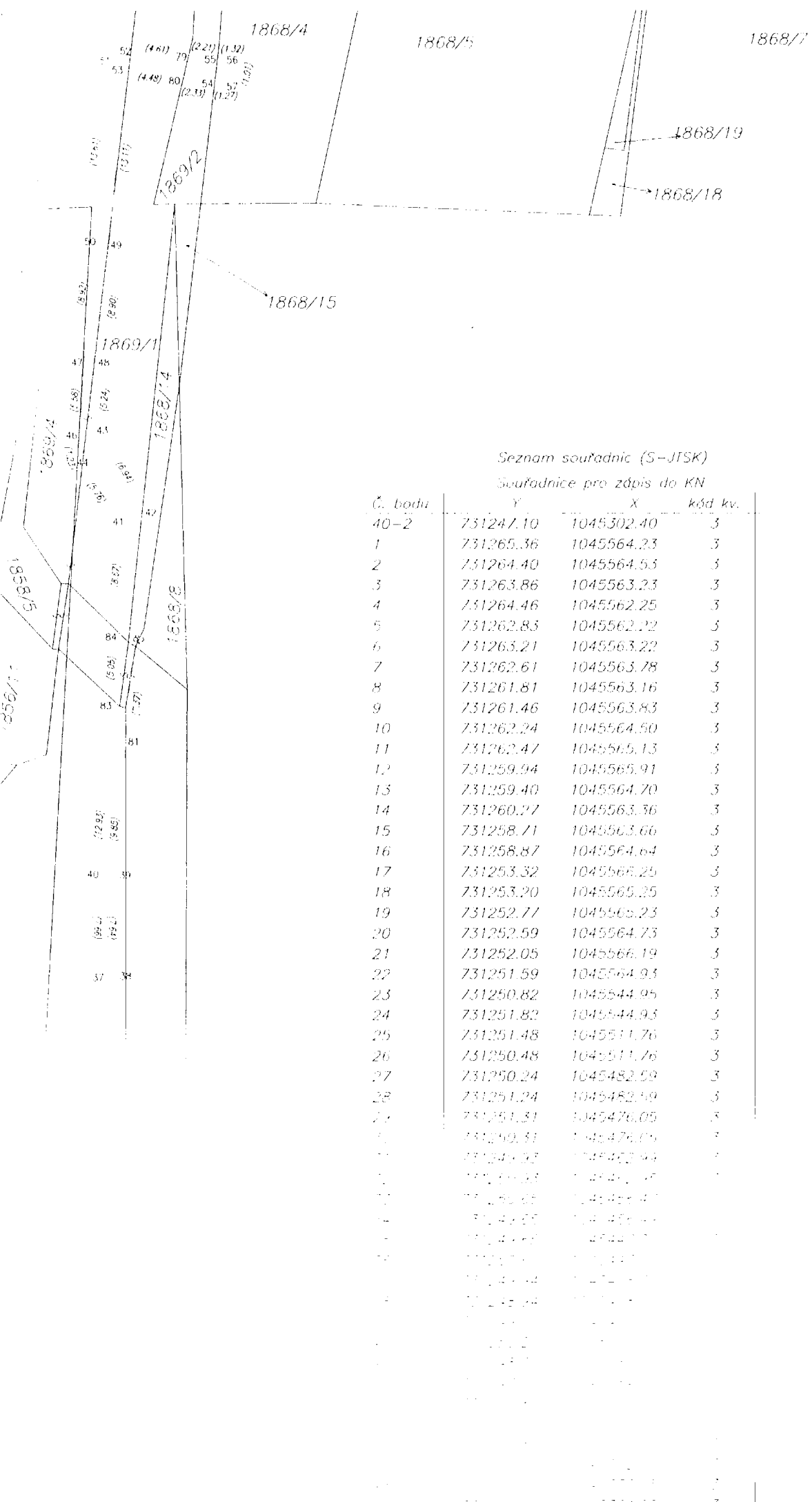

Seznam souřadnic (S-JTSK)

Souřadnice pro zápis do KN

Č. bodu	Y	X	kód kv.
40-2	731247.10	1045502.40	3
1	731265.36	1045564.23	3
2	731264.40	1045564.55	3
3	731263.86	1045563.23	3
4	731264.46	1045562.25	3
5	731262.83	1045562.22	3
6	731263.21	1045563.22	3
7	731262.61	1045563.78	3
8	731261.81	1045563.16	3
9	731261.46	1045563.83	3
10	731262.24	1045564.50	3
11	731262.47	1045565.13	3
12	731259.94	1045565.91	3
13	731259.40	1045564.70	3
14	731260.77	1045563.36	3
15	731258.71	1045563.66	3
16	731258.87	1045564.64	3
17	731253.32	1045565.25	3
18	731253.20	1045565.25	3
19	731252.77	1045565.23	3
20	731252.59	1045564.73	3
21	731252.05	1045566.19	3
22	731251.59	1045564.93	3
23	731250.82	1045544.95	3
24	731251.82	1045544.93	3
25	731251.48	1045511.76	3
26	731250.48	1045511.76	3
27	731250.24	1045482.59	3
28	731251.24	1045482.59	3
29	731251.31	1045476.05	3
30	731250.31	1045476.05	3
31	731249.32	1045462.93	3
32	731249.33	1045462.93	3
33	731249.05	1045462.93	3
34	731249.05	1045462.93	3
35	731249.05	1045462.93	3
36	731249.05	1045462.93	3
37	731249.05	1045462.93	3
38	731249.05	1045462.93	3
39	731249.05	1045462.93	3
40	731249.05	1045462.93	3
41	731249.05	1045462.93	3
42	731249.05	1045462.93	3
43	731249.05	1045462.93	3
44	731249.05	1045462.93	3
45	731249.05	1045462.93	3
46	731249.05	1045462.93	3
47	731249.05	1045462.93	3
48	731249.05	1045462.93	3
49	731249.05	1045462.93	3
50	731250.69	1045364.10	3

7	731247.41	1045309.48	3
8	731247.43	1045152.91	3
9	731247.43	1045152.91	3
10	731247.43	1045152.91	3
11	731247.43	1045152.91	3
12	731247.43	1045152.91	3
13	731247.43	1045152.91	3
14	731247.43	1045152.91	3
15	731247.43	1045152.91	3
16	731247.43	1045152.91	3
17	731247.43	1045152.91	3
18	731247.43	1045152.91	3
19	731247.43	1045152.91	3
20	731247.43	1045152.91	3
21	731247.43	1045152.91	3
22	731247.43	1045152.91	3
23	731247.43	1045152.91	3
24	731247.43	1045152.91	3
25	731247.43	1045152.91	3
26	731247.43	1045152.91	3
27	731247.43	1045152.91	3
28	731247.43	1045152.91	3
29	731247.43	1045152.91	3
30	731247.43	1045152.91	3
31	731247.43	1045152.91	3
32	731247.43	1045152.91	3
33	731247.43	1045152.91	3
34	731247.43	1045152.91	3
35	731247.43	1045152.91	3
36	731247.43	1045152.91	3
37	731247.43	1045152.91	3
38	731247.43	1045152.91	3
39	731247.43	1045152.91	3
40	731247.43	1045152.91	3
41	731247.43	1045152.91	3
42	731247.43	1045152.91	3
43	731247.43	1045152.91	3
44	731247.43	1045152.91	3
45	731247.43	1045152.91	3
46	731247.43	1045152.91	3
47	731247.43	1045152.91	3
48	731247.43	1045152.91	3
49	731247.43	1045152.91	3
50	731247.43	1045152.91	3
51	731247.43	1045152.91	3
52	731247.43	1045152.91	3
53	731247.43	1045152.91	3
54	731247.43	1045152.91	3
55	731247.43	1045152.91	3
56	731247.43	1045152.91	3
57	731247.43	1045152.91	3
58	731247.43	1045152.91	3
59	731247.43	1045152.91	3
60	731247.43	1045152.91	3
61	731247.43	1045152.91	3
62	731247.43	1045152.91	3
63	731247.43	1045152.91	3
64	731247.43	1045152.91	3
65	731247.43	1045152.91	3
66	731247.43	1045152.91	3
67	731247.43	1045152.91	3
68	731247.43	1045152.91	3
69	731247.43	1045152.91	3
70	731247.43	1045152.91	3
71	731247.43	1045152.91	3
72	731247.43	1045152.91	3
73	731247.43	1045152.91	3
74	731247.43	1045152.91	3
75	731247.43	1045152.91	3
76	731247.43	1045152.91	3
77	731247.43	1045152.91	3
78	731247.43	1045152.91	3
79	731247.43	1045152.91	3
80	731247.43	1045152.91	3
81	731247.43	1045152.91	3
82	731247.43	1045152.91	3
83	731247.43	1045152.91	3
84	731247.43	1045152.91	3
85	731247.43	1045152.91	3
86	731247.43	1045152.91	3
87	731247.43	1045152.91	3
88	731247.43	1045152.91	3

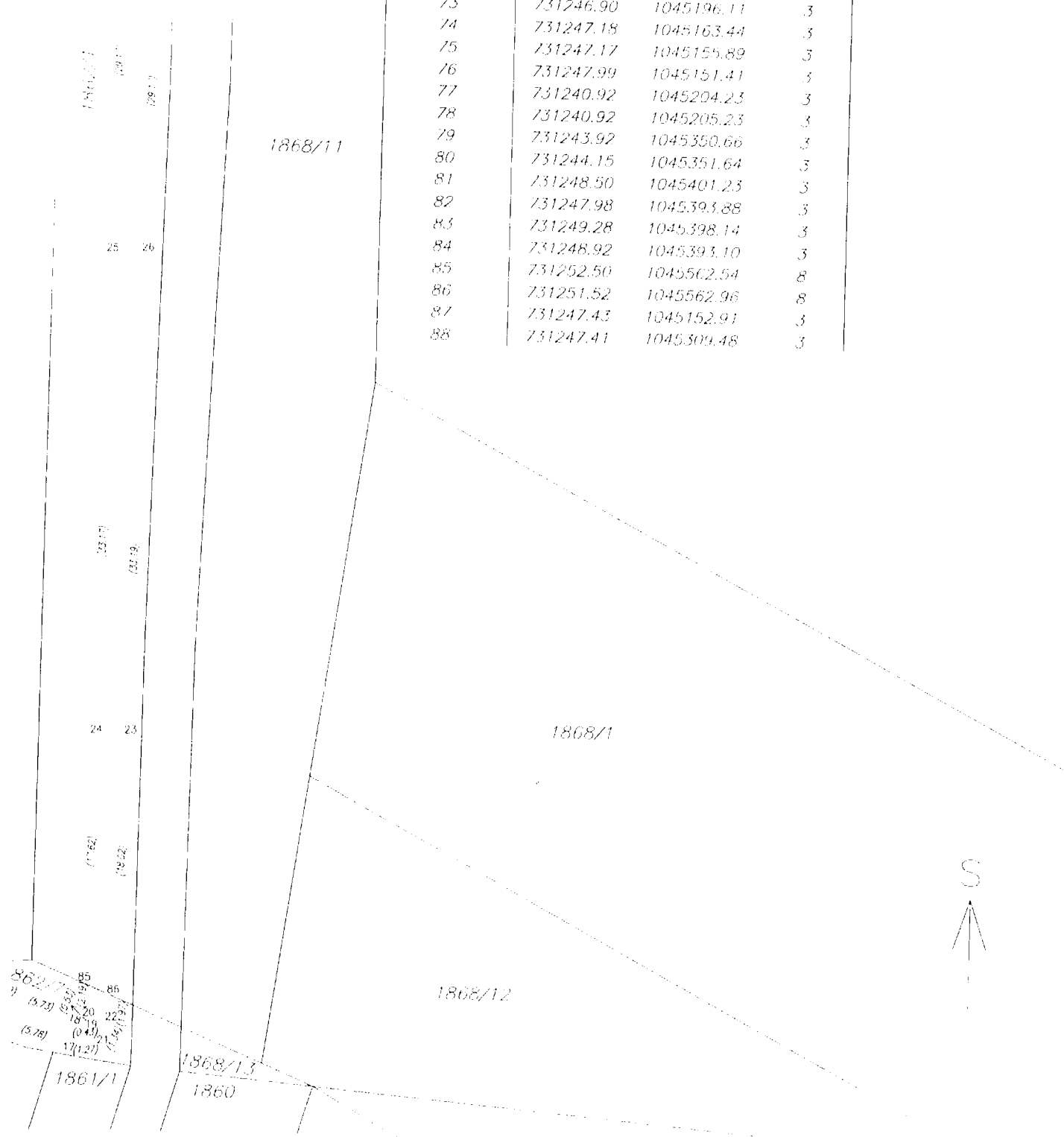

1856/53

1856/89

1866/3

1866/2

1862/4

1863

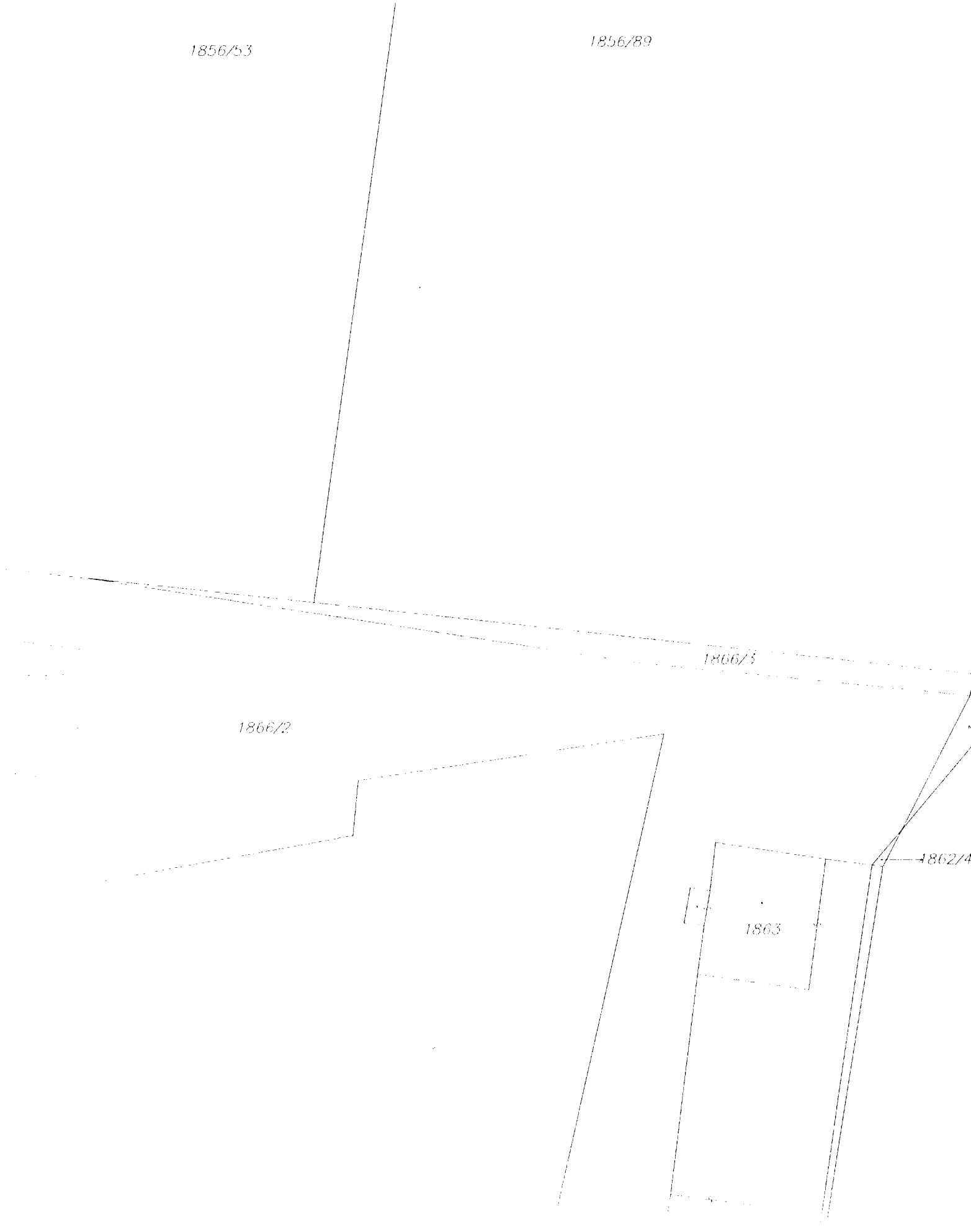

1865/1

1866/6

1866/1

1856/80

1856/53

2

1856/12

1856/11

List 1

1493/1

629955-159

76



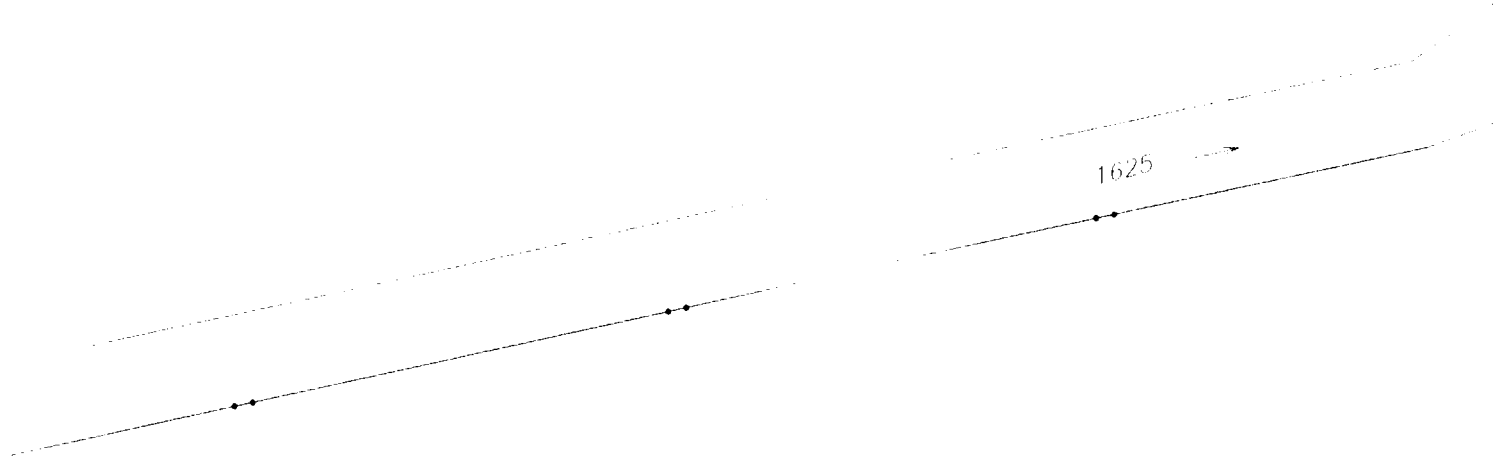

1856/75

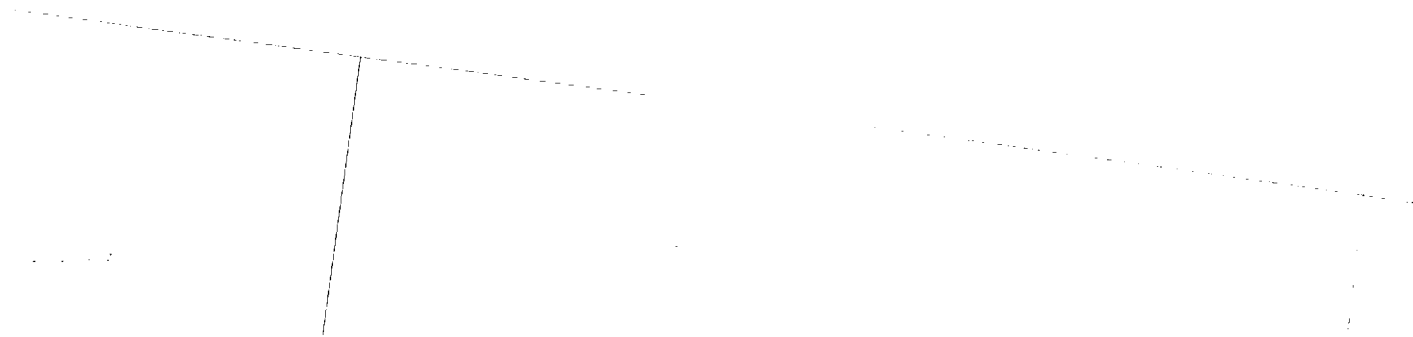

1475/3

1475/2

1515/1

1205/4

1205/3

1205/9

1205/47

1515/1
1515/2
1515/3
1515/4
1515/5
1515/6
1515/7
1515/8
1515/9
1515/10
1515/11
1515/12
1515/13
1515/14
1515/15
1515/16
1515/17
1515/18
1515/19
1515/20
1515/21
1515/22
1515/23
1515/24
1515/25
1515/26
1515/27
1515/28
1515/29
1515/30
1515/31
1515/32
1515/33
1515/34
1515/35
1515/36
1515/37
1515/38
1515/39
1515/40
1515/41
1515/42
1515/43
1515/44
1515/45
1515/46
1515/47
1515/48
1515/49
1515/50
1515/51
1515/52
1515/53
1515/54
1515/55
1515/56
1515/57
1515/58
1515/59
1515/60
1515/61
1515/62
1515/63
1515/64
1515/65
1515/66
1515/67
1515/68
1515/69
1515/70
1515/71
1515/72
1515/73
1515/74
1515/75
1515/76
1515/77
1515/78
1515/79
1515/80
1515/81
1515/82
1515/83
1515/84
1515/85
1515/86
1515/87
1515/88
1515/89
1515/90
1515/91
1515/92
1515/93
1515/94
1515/95
1515/96
1515/97
1515/98
1515/99
1515/100



1858/4
1858/5
1858/6
1858/7
1858/8
1858/9
1858/10
1858/11
1858/12
1858/13
1858/14
1858/15
1858/16
1858/17
1858/18
1858/19
1858/20

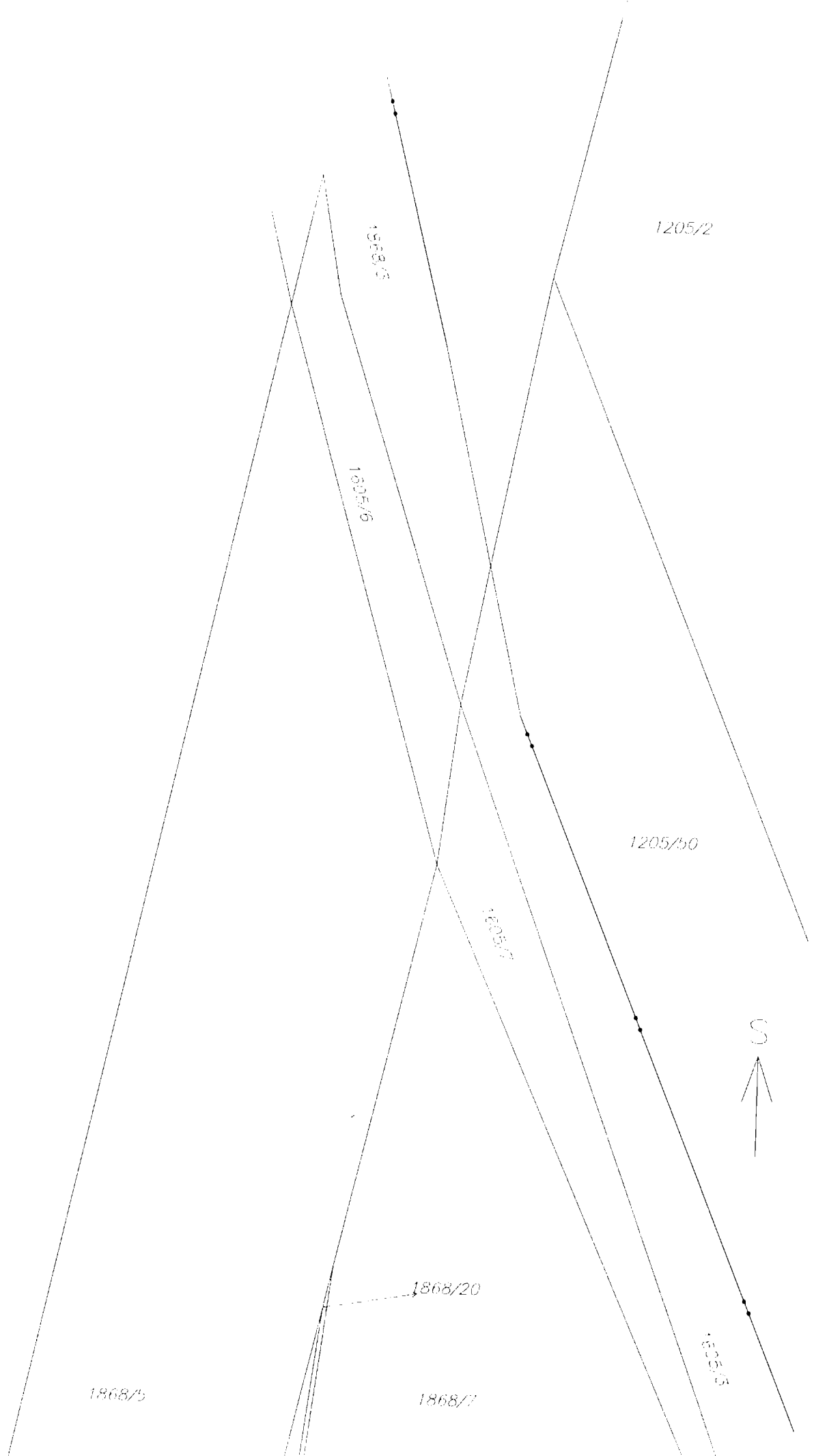

S
↑