

CENTRAL GROUP 32. investiční s.r.o.

sídlo: Na strži 1702/65, Nusle, 140 00 Praha 4

IČO: 036 75 521

DIČ: CZ03675521

zapsaná v obchodním rejstříku vedeném Městským soudem v Praze, oddíl C, vložka 235505

osoba oprávněná jednat za právnickou osobu – Ing. Ladislav Váňa, jednatel

(dále jen „**povinný**“)

- na straně jedné -

a

Česká republika – Ministerstvo vnitra

sídlo: Nad Štolou 936/3, 170 00 Praha 7

IČO: 00007064

DIČ: CZ00007064

za kterou právně jedná Ing. Miroslav Konopecký, ředitel odboru správy majetku na základě pověření ministra ČR č.j.: MV-19710-2/OSM-2014 ze dne 25.02.2014 (příloha č. 1)

(dále jen „**oprávněný**“)

- na straně druhé -

uzavírají podle ustanovení § 1257 a násl. zákona č. 89/2012 Sb., občanský zákoník, ve znění pozdějších předpisů (dále jen „občanský zákoník“)

tuto

**SMLOUVU O ZŘÍZENÍ VĚCNÉHO BŘEMENE
VB/34/2023/189/UI**

I.

Úvodní ustanovení

1. Povinný je výlučným vlastníkem pozemků popsaných v čl. II. této smlouvy a je tedy oprávněn zřídit k těmto pozemkům věcné břemeno služebnosti.
2. Oprávněný z věcného břemene prohlašuje, že je příslušný hospodařit s podzemním vedením komunikační sítě Ministerstva vnitra č. SO/69/20/189/UI umístěného na služebném pozemku (dále jen „PVKS“), jehož vynucená překládka byla realizována na základě stavby „REVITALIZACE NÁKLADOVÉHO NÁDRAŽÍ ŽIŽKOV – SEVER, PRAHA 3, a REKONSTRUKCE ULICE JANA ŽELIVSKÉHO – BASILEJSKÉ NÁMĚSTÍ, PRAHA 3“.

II.

Pozemky, k nimž se věcné břemeno vztahuje

1. Pozemky parc. č.4450/77, 4450/78, 4465 a 4467, parcela v katastru nemovitostí, v obci Praha, katastrálním území Žižkov, které jsou zapsány u Katastrálního úřadu pro hlavní město Prahu, Katastrální pracoviště Praha na listu vlastnictví č. 21871. Tyto pozemky budou označovány bez ohledu na jejich počet „**služebný pozemek**“.

III.

Věcné břemeno

1. Povinný zřizuje ve prospěch oprávněného ke služebnímu pozemku věcné břemeno služebnosti spočívající v:
 - a) právu umístění, zřízení, provozování, údržbu, opravy, upravování, modernizace a odstranění stavby PVKS.
 - b) právu vstupovat a vjíždět na služebný pozemek v souvislosti se zřízením, stavebními úpravami, opravami, údržbou a provozováním stavby PVKS(dále jen „**věcné břemeno**“).

2. Smluvní strany se dohodly na zřízení věcného břemene bezúplatně a na dobu neurčitou.
3. Skutečná poloha stavby včetně rozsahu věcného břemene je stanovena a vyznačena v geometrickém plánu č. 4027-8/2023, ze dne 27.1.2023, vyhotoveném 3.2.2023, potvrzeném dne 2.2.2023 Katastrálním úřadem pro hlavní město Prahu, Katastrální pracoviště Praha. Geometrický plán tvoří nedílnou součást této smlouvy (viz příloha č. 2).

IV.

Práva a povinnosti smluvních stran

1. Povinný jako ten, který je výlučným vlastníkem služebního pozemku, se zavazuje věcné břemeno strpět. Oprávněný z věcného břemene právo odpovídající věcnému břemenu přijímá.
2. Oprávněný je při výkonu svých práv z věcného břemene povinen podle této smlouvy a i dle dalších svých práv dle příslušných právních předpisů, šetřit co nejvíce práva povinného a vstup na jeho pozemek mu předem oznámit písemným oznámením na adresu uvedenou v záhlaví této smlouvy a zajistí, aby tak činily i jím pověřené osoby. Tato povinnost se nevztahuje na řešení havarijních stavů, kdy vstup na služební pozemek bude oznámen bezprostředně po jeho ukončení.
3. Oprávněný se zavazuje po ukončení provádění prací na služebním pozemku jej uvést na vlastní náklad do původního stavu.
4. Oprávněný se zavazuje stavbu PVKS, umístěnou na služebním pozemku, po trvalém ukončení jejího provozu bez zbytečného odkladu na vlastní náklady odstranit a uvést služební pozemek do původního stavu, případně do stavu odpovídajícímu oprávněným požadavkům povinného. V souvislosti s touto skutečností se oprávněný zavazuje poskytnout povinnému potřebnou součinnost při výmazu zapsaného věcného břemene z katastru nemovitostí.

V.

Vklad věcného břemene do katastru nemovitostí

1. Smluvní strany se dohodly, že povinný zajistí uveřejnění této smlouvy v registru smluv dle § 6 odst. 1 zákona č. 340/2015 Sb., o zvláštních podmínkách účinnosti některých smluv, uveřejňování těchto smluv a o registru smluv (zákon o registru smluv), ve znění pozdějších předpisů a následně podá návrh na vklad služebnosti do katastru nemovitostí do 30 dnů ode dne uzavření této smlouvy. Náklady spojené s podáním návrhu na vklad služebnosti do katastru nemovitostí hradí v plné výši povinný.
2. Pro případ, že katastrální úřad shledá v návrhu na vklad na základě této smlouvy do katastru nemovitostí nedostatky odstranitelné v rámci předmětného řízení o povolení vkladu, se smluvní strany zavazují vyvinout ve vzájemné součinnosti potřebné úsilí k odstranění těchto nedostatků, zejména na vyzvu katastrálního úřadu doplnit řádně a včas požadované listiny.
3. V případě, že bude řízení o povolení vkladu na základě této smlouvy do katastru nemovitostí pravomocně ukončeno jinak než rozhodnutím o povolení vkladu, podají smluvní strany nový návrh na vklad na základě této smlouvy či na základě smlouvy dle následujícího odstavce této smlouvy.
4. Pro případ, že v řízení o povolení vkladu ukončeném dle předchozího odstavce této smlouvy dospěje katastrální úřad k závěru, že pro tento vklad nejsou splněny zákonné podmínky z důvodů spočívajících v obsahu této smlouvy a návrh na vklad bude zamítnut, se smluvní strany zavazují do 60 dnů ode dne zamítnutí návrhu na vklad na základě výzvy jedné smluvní strany, jak je dále uvedeno, zrušit tuto smlouvu a uzavřít novou smlouvu, jež bude způsobilým podkladem pro vklad věcného břemene do katastru nemovitostí, přičemž tato nová smlouva bude jinak totožného obsahu s touto smlouvou, avšak s odstraněnými nedostatky, které bránily vkladu věcného břemene do katastru. Vyzvat k uzavření nové smlouvy je oprávněna kterákoli smluvní strana druhou smluvní stranu do 30 dnů ode dne zamítnutí návrhu na vklad.
5. Jestliže se jedno nebo více ustanovení této smlouvy ukáže neplatným nebo nevymahatelným a takové ujednání je oddělitelné od ostatního obsahu této smlouvy, bude neplatné jen takové ujednání, pokud lze předpokládat, že by tato smlouva byla uzavřena i bez něj. Platnost ostatních ustanovení tím není dotčena. Smluvní strany si namísto neplatného ustanovení dohodnou takové platné ustanovení, které se bude nejvíce

přibližovat účelu zamýšlenému neplatným ustanovením nebo budou postupovat dle právních předpisů, zejména občanského zákoníku.

VII.

Závěrečná ustanovení

1. Není-li v této smlouvě stanoveno jinak, řídí se vzájemné vztahy smluvních stran příslušnými ustanoveními občanského zákoníku.
2. Změny této smlouvy lze provést pouze písemnými dodatky číslovanými vzestupnou řadou, podepsanými oprávněnými osobami smluvních stran. Za písemnou formu nebude pro tento účel považována výměna e-mailových či jiných elektronických zpráv (např. datové schránky). Jakákoliv ústní ujednání o změnách této smlouvy budou považována za právně neplatná a neúčinná.
3. Tato smlouva obsahuje úplné ujednání o předmětu smlouvy a všech náležitostech, které smluvní strany měly a chtěly ve smlouvě ujednat, a které považují za důležité pro závaznost této smlouvy. Žádný projev smluvních stran učiněný při jednání o této smlouvě ani projev učiněný po uzavření této smlouvy nesmí být vykládán v rozporu s výslovnými ustanoveními této smlouvy a nezakládá žádný závazek žádné ze smluvních stran.
 4. Smluvní strany si sdělily všechny skutkové a právní okolnosti, o nichž k datu podpisu této smlouvy věděly nebo vědět musely, a které jsou relevantní ve vztahu k uzavření této smlouvy. Kromě ujištění, která si smluvní strany poskytly v této smlouvě, nebude mít žádná ze stran žádná další práva a povinnosti v souvislosti s jakýmkoliv skutečnostmi, které vyjdou najevo a o kterých neposkytla druhá smluvní strana informace při jednání o této smlouvě. Výjimkou budou případy, kdy daná smluvní strana úmyslně uvedla druhou stranu ve skutkový omyl ohledně předmětu této smlouvy.
5. Smluvní strany výslovně sjednávají, že uveřejnění této smlouvy v registru smluv dle zákona č. 340/2015 Sb., o zvláštních podmínkách účinnosti některých smluv, uveřejňování těchto smluv a o registru smluv (zákon o registru smluv), ve znění pozdějších předpisů, zajistí povinný.
6. Tato smlouva nabývá platnosti dnem podpisu smluvními stranami a účinnosti dnem uveřejnění v registru smluv dle § 6 odst. 1 zákona č. 340/2015 Sb., o zvláštních podmínkách účinnosti některých smluv, uveřejňování těchto smluv a o registru smluv (zákon o registru smluv), ve znění pozdějších předpisů.
7. Strany výslovně potvrzují, že podmínky této smlouvy jsou výsledkem jejich jednání a každá ze stran měla příležitost ovlivnit obsah podmínek této smlouvy, smlouva tedy nebyla uzavřena adhezním způsobem.
8. Tato smlouva se vyhotovuje v pěti stejnopisech, z nichž dvě obdrží povinný, dvě oprávněný a jeden stejnopis je určen pro vkladové řízení u příslušného katastrálního úřadu. Nedílnou součástí této smlouvy jsou její přílohy:

- 1) Plná moc pro ředitele odboru správy majetku č.j.: MV-19710-2/OSM-2014 ze dne 25.02.2014
- 2) Geometrický plán pro vyznačení věcného břemene č. 4027-8/2023 ze dne 27.1.2023 vyhotovený Ing. Jiřím Loulou, Jakubská 387/11, Cheb.

V Praze dne

V Praze dne

Za oprávněného
Česká republika – Ministerstvo vnitra

Za povinného
CENTRAL GROUP 32. investiční s.r.o.

.....
Ing. Miroslav Konopecký
ředitel odboru správy majetku

.....
Ing. Ladislav Váňa
jednatel CENTRAL GROUP 32.
investiční s.r.o.

Tato smlouva byla uveřejněna v registru smluv, vedeném dle zákona č. 340/2015 Sb., o zvláštních podmínkách účinnosti některých smluv, uveřejňování těchto smluv a o registru smluv (zákon o registru smluv), ve znění pozdějších předpisů.

Datum registrace:
ID smlouvy:
ID verze:
Registraci provedl:

V Praze dne

.....
podpis odpovědného zaměstnance

Podpisový vzor

Já, ředitel odboru správy majetku Ministerstva vnitra České republiky,

Ing. Miroslav Konopecký,

Narozený dne 5. listopadu 1961, bytem v Praze 8, Roudnická 454, PSČ 182 00, rodné číslo 611105/1859, prohlašuji, že se při zastupování České republiky – Ministerstva vnitra v právních aktech, k nimž jsem oprávněn, budu podepisovat takto:

V Praze dne 29 -09- 2014

OVĚŘOVACÍ DOLOŽKA PRO LEGALIZACI

Podle ověřovací knihy Úřad městské části Praha 4
poř. č. legalizace VIII/2500/2014
vlastnoručně podepsal/a

Miroslav Konopecký, 5.11.1961, Jindřichův Hradec

jméno/a, příjmení, datum a místo narození žadatele

Praha 8, Střížkov, Roudnická 454/24

adresa místa trvalého pobytu

Občanský průkaz 109920521

druh a číslo dokladu, na základě kterého byly zjištěny osobní údaje v této ověřovací doložce

V Praze 4 dne 29.9.2014

Legalizaci provedl/a
Boris Polášek



Osvobozeno od poplatku podle
§ 8 odst. 2 písm. c) zák.č. 634/2004 Sb.

OVĚŘOVACÍ DOLOŽKA PRO VIDIMACI

Podle ověřovací knihy Úřad městské části Praha 4
poř.č. vidimace **XIII/2267/2022**

tato úplná kopie obsahující 1 stranu

souhlasí doslovně s předloženou listinou, z níž byla pořizena.

a tato listina je prvopisem obsahujícím 1 stranu.

Listina, z níž je vidimovaná listina pořizena, neobsahuje viditelný
zajišťovací prvek.

V Praze 4 dne 31.8.2022

Osvobozeno od spr. poplatku

Vidimaci provedl/a
Marcela Krejzová



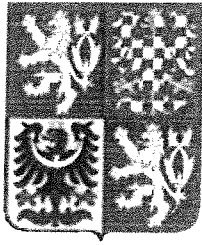

Milan Chovanec
ministr vnitra

Praha 25-07-2014
Č. j.: MV-19710-2/OSM-2014

Pověření

Ministr vnitra České republiky

p o v ě ř u j e

podle ustanovení § 7 odst. 2 zákona č. 219/2000 Sb., o majetku České republiky a jejím vystupování v právních vztazích, ve znění pozdějších předpisů, a podle ustanovení čl. 21 odst. 1 a 2 nařízení Ministerstva vnitra č. 45/2011, ve znění pozdějších předpisů

Ing. Miroslava KONOPECKÉHO, r. č. 611105/1859,
ředitele odboru správy majetku,

aby jménem České republiky – Ministerstva vnitra činil následující právní úkony:

- a) uzavíral smlouvy o úplatném nabytí nemovitých věcí do vlastnictví České republiky a příslušnosti hospodaření Ministerstva vnitra do výše budoucího peněžitého závazku ze smlouvy 500 tis. Kč;
- b) uzavíral smlouvy o zřízení věcného břemene;
- c) sjednával plnění mající povahu věcného břemene se státními organizacemi
- d) vydával souhlasy vlastníka pozemků a staveb dotčených řízením podle zákona č. 183/2006 Sb., o územním plánování a stavebním řádu, ve znění pozdějších předpisů;
- e) podával návrhy na vklad nebo záznam o smlouvě či zápisu, k jejichž podpisu je oprávněn, do katastru nemovitostí.

OVĚŘOVACÍ DOLOŽKA PRO VIDIMACI

Podle ověřovací knihy Úřad městské části Praha 4
poř. č. vidimace XII/2277/2022
tato úplná kopie obsahující 1 stranu
souhlasí doslovně s předloženou listinou, z níž byla pořizena,
a tato listina je prvopisem obsahujícím 1 stranu.
Listina, z níž je vidimovaná listina pořizena, neobsahuje viditelný
zajišťovací prvek



VÝKAZ DOSAVADNÍHO A NOVÉHO STAVU ÚDAJŮ KATASTRU NEMOVITOSTÍ														
Dosavadní stav					Nový stav									
Označení pozemku parc. číslem	Výměra parcely		Druh pozemku Způsob využití	Označení pozemku parc. číslem	Výměra parcely		Druh pozemku Způsob využití	Typ stavby Způsob využití	Způsob určení výměr	Porovnání se stavem evidence právních vztahů		Výměra dílu		Označení dílu
	ha	m ²			ha	m ²				Díl přechází z pozemku označeného v katastru nemovitostí	dřívejší poz. evidenci	Číslo listu vlastnictví	ha	
3060/1										3060/1		1873		
3904										3904		1873		
4120/4										4120/4		1873		
4121/2										4121/2		371		
4150/5										4150/5		1873		
4151										4151		1873		
4386										4386		1873		
4450/77										4450/77		21871		
4450/78										4450/78		21871		
4465										4465		21871		
4467										4467		21871		

Oprávněný : dle smlouvy

Druh věcného břemene : dle smlouvy

KLAD LISTŮ

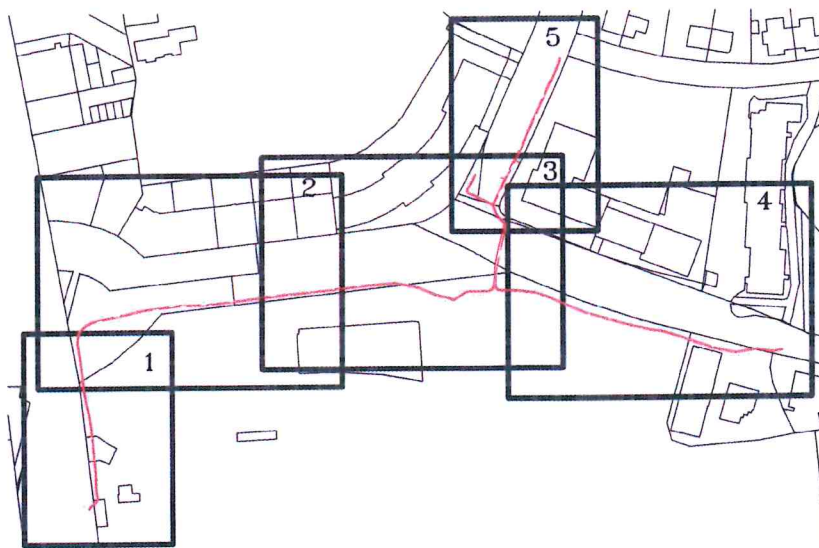

GEOMETRICKÝ PLÁN pro vymezení rozsahu věcného břemene k části pozemku	Geometrický plán ověřil úředně oprávněný zeměměřický inženýr:		Stejnopis ověřil úředně oprávněný zeměměřický inženýr:	
		Jméno, příjmení: <i>Ing. Jiří Loula</i>	Jméno, příjmení: <i>Ing. Jiří Loula</i>	
	Číslo položky seznamu úředně oprávněných zeměměřických inženýrů: <i>1911/2000</i>	Číslo položky seznamu úředně oprávněných zeměměřických inženýrů: <i>1911/2000</i>		
	Dne: <i>27.1.2023</i> Číslo: <i>10/2023</i>	Dne: <i>3.2.2023</i> Číslo: <i>8/2023</i>		
	Náležitosti a přesnosti odpovídá právním předpisům.		Tento stejnopis odpovídá geometrickému plánu v elektronické podobě uloženému v dokumentaci katastrálního úřadu.	
Vyhotovitel: <i>Ing. Jiří Loula Jákubská 387/11 Čeb IČO : 124 81 831</i>	Katastrální úřad souhlasí s očíslováním parcel.		Ověření stejnopisu geometrického plánu v listinné podobě.	
Číslo plánu: <i>4027-8/2023</i>	Petra Kopecká KÚ pro Hlavní město Prahu KP Praha PGP-372/2023-101 2023.02.02 11:49:13 +01'00'			
Okres: <i>Hlavní město Praha</i>				
Obec: <i>Praha</i>				
Kat. území: <i>Žižkov</i>				
Mapový list: <i>Praha 5-1/34, Praha 5-1/32</i>				
<small>Dosavadním vlastníkům pozemků byla poskytnuta možnost seznámit se v terénu s průběhem navrhovaných nových hranic, které byly označeny předepsaným způsobem.</small>				









3556/1

3557/4

3556/2

3557/3

3557/5

3557/2

3566/4

3566/8

3566/17

3566/16

3566/18

3553/1

3060/1

3566/26

3566/27

3060/5

3566/30

3060/6

3566/12

3566/1:

4

(7.41)

(7.33)

3985-163

(3.42)

(3.35)

3985-165

(8.03)

(8.02)

3985-166

(8.97)

(8.97)

3985-167

(2.19)

(2.24)

(10.22)

(10.24)

3985-169

(6.47)

(6.49)

3985-170

(6.09)

(6.09)

3985-171

(4.16)

(4.19)

3985-172

(3.98)

(3.98)

3985-173

(7.88)

(7.82)

3985-174

(4.07)

(4.08)

3985-175

(2.42)

(8.47)

3985-176

(8.63)

(8.73)

3985-177

(2.12)

(2.13)

3985-178

(3.79)

(5.12)

3985-179

(5.16)

(5.12)

3985-180

(2.03)

(2.04)

3985-181

3985-206

3985-205

det. "H"

det. "G"

4450/77

4450/78

4462

4461

4463

4450/14

809

5

4114/3

4119/5

4119/2

4119/6

4119/4

4119/3

4119/1

3904

3561/9

3985-258 (0.50)
3985-257 (2.61)
3985-256 (1.21)

3985-254 (2.61)
3985-253 (2.61)
3985-252 (4.03)

3985-250 (4.03)
3985-251 (10.87)

3985-249 (7.32)
3985-248 (7.32)

3985-246 (3.98)
3985-245 (3.98)

3985-240 (22.83)
3985-241 (22.88)

4150/10

4120/4

3985-240 (0.49)
3985-241 (3.08)
3985-242 (5.17)

det. "F"
-235 (1.12)
-236 (1.89)
-237 (4.48)
-238 (4.95)

det. "E"
-223 (6.39)
-224 (4.37)
-225 (4.47)

4121/2

det. "D"
-218 (8.7)
-219 (9)
-220 (9)

3556/1

3557/4

3060/1

70
84



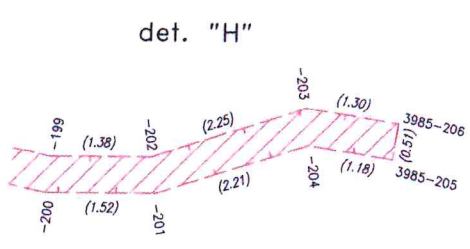
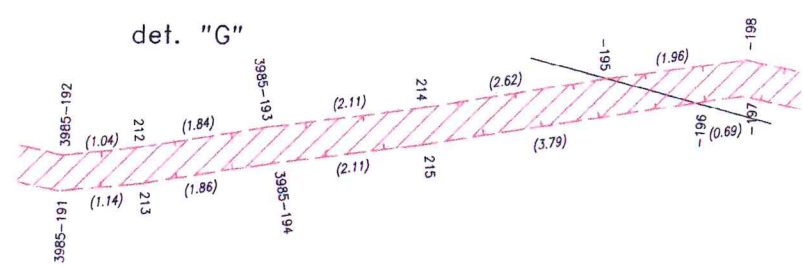
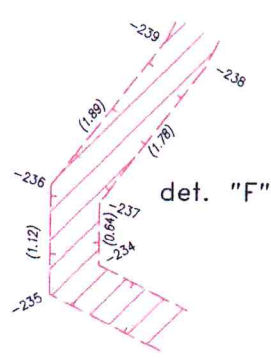
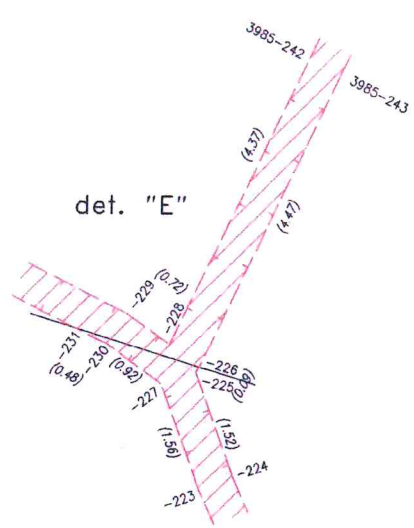
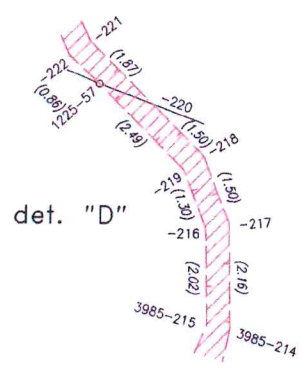
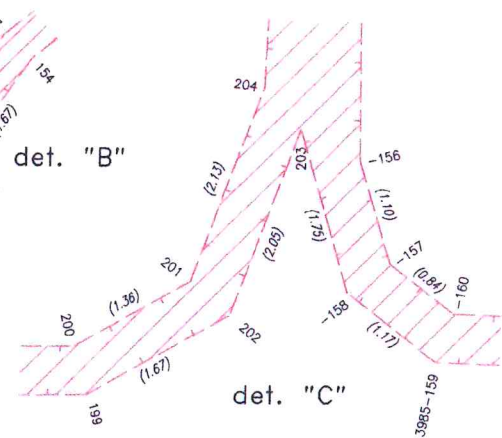
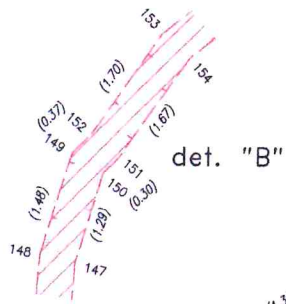
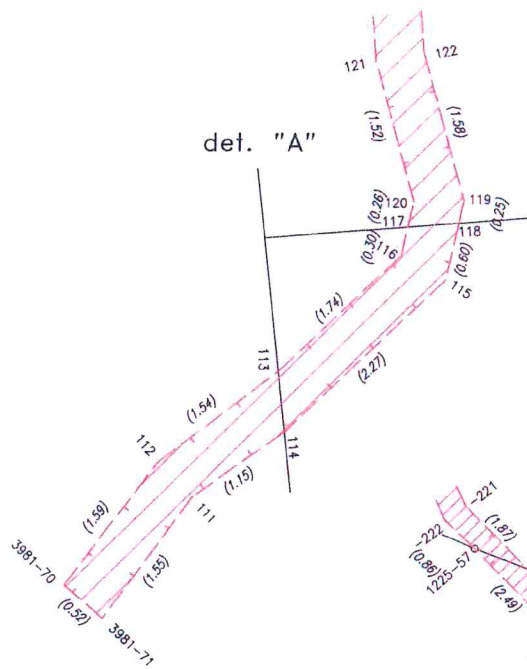

Seznam souřadnic (S-JTSK)

Souřadnice pro zápis do KN				Poznámka	Souřadnice pro zápis do KN				Poznámka
Číslo bodu	Y	X	kód kv.		Číslo bodu	Y	X	kód kv.	
1225-57	739192.63	1043504.55	3		3985-224	739194.03	1043501.05	3	
3981-70	739360.27	1043621.68	3		3985-225	739194.55	1043499.62	3	
3981-71	739359.87	1043622.02	3		3985-226	739194.51	1043499.54	3	
3985-115	739335.79	1043541.40	3		3985-227	739195.03	1043499.77	3	
3985-116	739335.85	1043540.90	3		3985-228	739194.92	1043499.23	3	
3985-156	739193.57	1043532.13	3		3985-229	739195.51	1043498.81	3	
3985-157	739193.25	1043533.18	3		3985-230	739195.77	1043499.23	3	
3985-158	739193.69	1043533.48	3		3985-231	739196.20	1043499.02	3	
3985-159	739192.76	1043534.19	3		3985-232	739201.27	1043496.46	3	
3985-160	739192.58	1043533.69	3		3985-233	739201.20	1043495.93	3	
3985-161	739184.88	1043533.90	3		3985-234	739205.18	1043493.92	3	
3985-162	739184.92	1043534.40	3		3985-235	739205.68	1043494.22	3	
3985-163	739177.65	1043535.32	3		3985-236	739205.68	1043493.10	3	
3985-164	739177.53	1043534.82	3		3985-237	739205.18	1043493.28	3	
3985-165	739172.39	1043536.53	3		3985-238	739204.10	1043491.87	3	
3985-166	739172.57	1043536.99	3		3985-239	739204.52	1043491.61	3	
3985-167	739167.08	1043539.45	3		3985-240	739202.22	1043487.08	3	
3985-168	739166.88	1043538.99	3		3985-241	739201.78	1043487.30	3	
3985-169	739158.63	1043542.51	3		3985-242	739193.04	1043495.28	3	
3985-170	739158.83	1043542.97	3		3985-243	739192.60	1043495.50	3	
3985-171	739156.76	1043543.82	3		3985-244	739182.49	1043475.22	3	
3985-172	739156.60	1043543.34	3		3985-245	739182.95	1043475.02	3	
3985-173	739146.76	1043546.09	3		3985-246	739181.45	1043471.32	3	
3985-174	739146.90	1043546.57	3		3985-247	739180.99	1043471.52	3	
3985-175	739140.65	1043548.30	3		3985-248	739177.94	1043464.65	3	
3985-176	739140.53	1043547.82	3		3985-249	739178.40	1043464.45	3	
3985-177	739134.59	1043549.18	3		3985-250	739173.90	1043454.56	3	
3985-178	739134.71	1043549.66	3		3985-251	739173.44	1043454.76	3	
3985-179	739130.66	1043550.72	3		3985-252	739171.84	1043451.07	3	
3985-180	739130.56	1043550.22	3		3985-253	739172.28	1043450.85	3	
3985-181	739126.61	1043550.68	3		3985-254	739170.96	1043448.60	3	
3985-182	739126.71	1043551.18	3		3985-255	739170.52	1043448.82	3	
3985-183	739119.19	1043553.33	3		3985-256	739167.37	1043441.17	3	
3985-184	739119.03	1043552.85	3		3985-257	739167.87	1043441.07	3	
3985-185	739115.25	1043554.35	3		3985-258	739167.91	1043439.98	3	
3985-186	739115.38	1043554.83	3		3985-259	739167.41	1043439.96	3	
3985-187	739114.55	1043555.16	3		111	739358.96	1043620.76	3	
3985-188	739114.37	1043554.70	3		112	739359.32	1043620.40	3	
3985-189	739105.44	1043557.71	3		113	739358.09	1043619.47	3	
3985-190	739105.58	1043558.19	3		114	739358.02	1043620.09	3	
3985-191	739097.06	1043560.11	3		115	739356.38	1043618.52	3	
3985-192	739097.02	1043559.61	3		116	739356.84	1043618.26	3	
3985-193	739094.17	1043559.20	3		117	739356.77	1043617.97	3	
3985-194	739094.09	1043559.70	3		118	739356.25	1043617.93	3	
3985-195	739089.50	1043558.49	3		119	739356.20	1043617.69	3	
3985-196	739088.26	1043558.82	3		120	739356.72	1043617.71	3	
3985-197	739087.58	1043558.72	3		121	739357.13	1043616.25	3	
3985-198	739087.56	1043558.22	3		122	739356.63	1043616.17	3	
3985-199	739082.51	1043559.28	3		123	739356.96	1043612.33	3	
3985-200	739082.57	1043559.78	3		124	739357.46	1043612.35	3	
3985-201	739081.05	1043559.79	3		125	739357.54	1043608.68	3	
3985-202	739081.13	1043559.29	3		126	739357.04	1043608.66	3	
3985-203	739078.99	1043558.59	3		127	739357.31	1043603.97	3	
3985-204	739078.95	1043559.11	3		128	739357.81	1043604.01	3	
3985-205	739077.79	1043559.30	3		129	739357.98	1043602.25	3	
3985-206	739077.71	1043558.80	3		130	739357.48	1043602.20	3	
3985-209	739193.65	1043527.43	3		131	739358.44	1043592.24	3	
3985-210	739193.67	1043526.78	3		132	739358.94	1043592.29	3	
3985-213	739193.04	1043523.96	3		133	739359.23	1043589.26	3	
3985-214	739189.83	1043509.57	3		134	739358.73	1043589.20	3	
3985-215	739190.33	1043509.53	3		135	739359.71	1043583.14	3	
3985-216	739190.38	1043507.51	3		136	739360.21	1043583.24	3	
3985-217	739189.88	1043507.41	3		137	739361.38	1043578.17	3	
3985-218	739190.44	1043506.02	3		138	739360.88	1043578.07	3	
3985-219	739190.86	1043506.30	3		139	739361.71	1043572.55	3	
3985-220	739191.51	1043504.97	3		140	739362.21	1043572.61	3	
3985-221	739192.84	1043503.66	3		141	739362.55	1043569.74	3	
3985-222	739193.26	1043503.96	3		142	739362.08	1043569.46	3	
3985-223	739194.49	1043501.23	3		143	739363.05	1043561.40	3	

Seznam souřadnic (S-JTSK)

Číslo bodu	Souřadnice pro zápis do KN			Poznámka	Číslo bodu	Souřadnice pro zápis do KN			Poznámka
	Y	X	kód kv.			Y	X	kód kv.	
144	739363.55	1043561.46	3		214	739092.08	1043558.92	3	
145	739364.61	1043554.86	3		215	739092.00	1043559.42	3	
146	739364.11	1043554.84	3						
147	739363.85	1043551.70	3						
148	739364.35	1043551.60	3						
149	739363.91	1043550.19	3						
150	739363.47	1043550.47	3						
151	739363.26	1043550.26	3						
152	739363.64	1043549.94	3						
153	739362.66	1043548.55	3						
154	739362.30	1043548.89	3						
155	739360.29	1043547.28	3						
156	739360.57	1043546.86	3						
157	739358.20	1043545.57	3						
158	739358.02	1043546.05	3						
159	739345.76	1043543.54	3						
160	739345.86	1043543.06	3						
161	739338.30	1043541.26	3						
162	739338.20	1043541.76	3						
163	739322.97	1043539.82	3						
164	739323.01	1043539.32	3						
165	739311.52	1043538.89	3						
166	739311.48	1043539.39	3						
167	739300.79	1043538.10	3						
168	739300.84	1043537.60	3						
169	739294.92	1043536.89	3						
170	739294.86	1043537.39	3						
171	739279.48	1043535.60	3						
172	739279.54	1043535.10	3						
173	739269.92	1043534.18	3						
174	739269.86	1043534.68	3						
175	739260.15	1043533.58	3						
176	739260.21	1043533.08	3						
177	739248.38	1043531.68	3						
178	739248.34	1043532.18	3						
179	739240.83	1043531.62	3						
180	739240.87	1043531.12	3						
181	739235.32	1043530.59	3						
182	739235.34	1043531.09	3						
183	739232.18	1043531.74	3						
184	739230.56	1043531.56	3						
185	739225.33	1043532.62	3						
186	739225.47	1043533.10	3						
187	739220.77	1043535.00	3						
188	739220.57	1043534.54	3						
189	739218.02	1043535.64	3						
190	739218.18	1043536.12	3						
191	739213.82	1043537.17	3						
192	739213.68	1043536.69	3						
193	739211.00	1043537.49	3						
194	739210.92	1043538.03	3						
195	739208.91	1043536.78	3						
196	739209.17	1043536.36	3						
197	739205.49	1043534.18	3						
198	739205.35	1043534.68	3						
199	739196.35	1043534.54	3						
200	739196.49	1043534.04	3						
201	739195.30	1043533.38	3						
202	739194.90	1043533.72	3						
203	739194.19	1043531.80	3						
204	739194.57	1043531.38	3						
205	739193.59	1043529.23	3						
206	739194.39	1043527.51	3						
207	739194.28	1043525.11	3						
208	739193.96	1043523.46	3						
209	739192.78	1043517.37	3						
210	739191.23	1043511.52	3						
212	739095.99	1043559.50	3						
213	739095.93	1043560.00	3						