

## REKAPITULACE STAVBY

Kód: N18-177\_exp51e\_neuzn  
Stavba: SNÍŽENÍ ENERGETICKÉ NÁROČNOSTI OBJEKTŮ CHS FRÝDEK-MÍSTEK

KSO: 801 67  
Místo: Frýdek Místek  
CZ-CPV: 45000000-7

CC-CZ: 1274  
Datum: 28. 10. 2018  
CZ-CPA: 41.00.49

Zadavatel:  
ČR – HZS MS kraje

IČ:  
DIČ:

Uchazeč:  
TVARSTAV - REAL, s.r.o., Císařská 68, 741 01 Nový Jičín

IČ: 26815648  
DIČ: CZ 26815648

Projektant:  
INPROS FM s.r.o.

IČ:  
DIČ:

Zpracovatel:

IČ:  
DIČ:

Poznámka:  
Soupis prací je sestaven za využití položek cenové soustavy ÚRS. Cenové a technické podmínky položek CS ÚRS, které nejsou uvedeny v soupisu prací (tzv. úvodní části katalogů) jsou neomezeně dále k dispozici na [www.cs-urs.cz](http://www.cs-urs.cz). Položky soupisu prací, které nemají ve sloupci „Cenová soustava“ uveden žádný údaj, nepochází z Cenové soustavy ÚRS (takové položky soupisu prací mají Cenovou soustavu „VLASTNÍ“). Ocenění "vlastní" položky: na základě odborných znalostí a zkušeností projektanta při realizaci obdobných zakázek za období 5-ti let. nebo na základě CN) Nedílnou součástí soupisu prací je projektová dokumentace vč. textových příloh, na kterou se položky soupisu prací odkazují

<b>Cena bez DPH</b>			<b>2 634 641,93</b>
DPH základní	Sazba daně 21,00%	Základ daně 2 634 641,93	Výše daně 553 274,81
DPH snížená	15,00%	0,00	0,00
<b>Cena s DPH v CZK</b>			<b>3 187 916,74</b>

---

**Projektant**

**Zpracovatel**

Datum a podpis:

Razítko

Datum a podpis:

Razítko

---

**Objednavatel**

**Uchazeč**

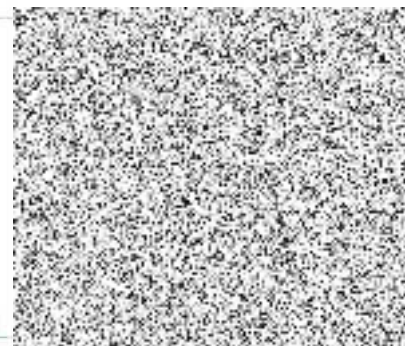

Datum a podpis:

Razítko

Datum a podpis:

tko

---

## REKAPITULACE OBJEKTŮ STAVBY A SOUPISŮ PRACÍ

Kód: N18-177\_exp51e\_neuzn

Stavba: SNÍŽENÍ ENERGETICKÉ NÁROČNOSTI OBJEKTŮ CHS FRÝDEK-MÍSTEK

Místo: Frýdek Místek

Datum:

28. 10. 2018

Zadavatel: ČR – HZS MS kraje

Projektant:

INPROS FM s.r.o.

Uchazeč: TVARSTAV - REAL, s.r.o., Císařská 68, 741 01 Nový Jičín

Zpracovatel:

Kód	Popis	Cena bez DPH [CZK]	Cena s DPH [CZK]
<b>Náklady z rozpočtů</b>		<b>2 634 641,93</b>	<b>3 187 916,74</b>
D.1.1_06_ neuznatel ne	SO 06 GARÁŽE	2 634 641,93	3 187 916,74

## KRYCÍ LIST SOUPISU PRACÍ

Stavba: SNÍŽENÍ ENERGETICKÉ NÁROČNOSTI OBJEKTŮ CHS FRÝDEK-MÍSTEK

Objekt: D.1.1\_06\_neuznatelne - SO 06 GARÁŽE

KSO: 801 67  
Místo: Frýdek Místek

CC-CZ:  
Datum: 28. 10. 2018

Zadavatel:  
ČR – HZS MS kraje

IČ:  
DIČ:

Uchazeč:  
TVARSTAV - REAL, s.r.o., Císařská 68, 741 01 Nový Jičín

IČ: 26815648  
DIČ: CZ 26815648

Projektant:  
INPROS FM s.r.o.

IČ:  
DIČ:

Zpracovatel:

IČ:  
DIČ:

Poznámka:  
Soupis prací je sestaven za využití položek Cenové soustavy ÚRS. Cenové a technické podmínky položek CS ÚRS, které nejsou uvedeny v soupisu prací (tzv. úvodní části katalogů) jsou neomezeně dále k dispozici na [www.cs-urs.cz](http://www.cs-urs.cz). Položky soupisu prací, které nemají ve sloupci „Cenová soustava“ uveden žádný údaj, nepochází z Cenové soustavy ÚRS (takové položky soupisu prací mají Cenovou soustavu „VLASTNÍ“). Ocenění „vlastní“ položky: na základě odborných znalostí a zkušeností projektanta při realizaci obdobných zakázek za období 5-ti let, nebo na základě CN) Nedílnou součástí soupisu prací je projektová dokumentace vč. textových příloh, na kterou se položky soupisu prací odkazují

<b>Cena bez DPH</b>			<b>2 634 641,93</b>
	Základ daně	Sazba daně	Výše daně
DPH základní	2 634 641,93	21,00%	553 274,81
DPH snížená	0,00	15,00%	0,00
<b>Cena s DPH</b>	<b>v CZK</b>		<b>3 187 916,74</b>

**Projektant**

**Zpracovatel**

Datum a podpis:

Razítko

Datum a podpis:

Razítko

**Objednavatel**

**Uchazeč**

Datum a podpis:

Razítko

Datum a podpis:

Razítko

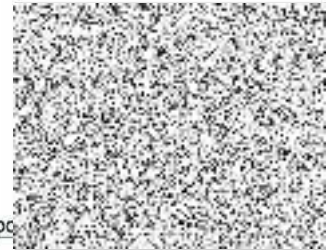

## REKAPITULACE ČLENĚNÍ SOUPISU PRACÍ

Stavba: SNÍŽENÍ ENERGETICKÉ NÁROČNOSTI OBJEKTŮ CHS FRÝDEK-MÍSTEK

Objekt: **D.1.1\_06\_neuznatelne - SO 06 GARÁŽE**

Místo: Frýdek Místek  
Zadavatel: ČR – HZS MS kraje  
Uchazeč: TVARSTAV - REAL, s.r.o., Cisařská 68, 741 01 Nový Jičín

Datum: 28. 10. 2018  
Projektant: INPROS FM s.r.o.  
Zpracovatel:

Kód dílu - Popis	Cena celkem [CZK]
<b>Náklady ze soupisu prací</b>	<b>2 634 641,93</b>
HSV - Práce a dodávky HSV	65 290,40
997 - Přesun sutě	65 290,40
PSV - Práce a dodávky PSV	1 734 304,11
712 - Powlakové krytiny	758 982,02
762 - Konstrukce tesařské	857 247,71
764 - Konstrukce klempířské	118 074,38
M - Práce a dodávky M	142 694,22
21-M - Elektromontáže_MATERIÁLY/DODÁVKY	142 694,22
Ostatní - Ostatní	692 353,20
OST1 - Ostatní výpisy výrobků	0,00
OST2 - Ostatní konstrukce, práce a dodávky	692 353,20



# SOUPIS PRACÍ

Stavba: SNÍŽENÍ ENERGETICKÉ NÁROČNOSTI OBJEKTŮ CHS FRÝDEK-MÍSTEK  
 Objekt: D.1.1\_06\_neuznatelne - SO 06 GARÁŽE

Místo: Frýdek Místek  
 Zadavatel: ČR – HZS MS kraje  
 Uchazeč: TVARSTAV - REAL, s.r.o., Císařská 68, 741 01 Nový Jičín

Datum: 28. 10. 2018  
 Projektant: INPROS FM s.r.o.  
 Zpracovatel:

PČ	Typ	Kód	Popis	MJ	Množství	J.cena [CZK]	Cena celkem [CZK]	Cenová soustava
<b>Náklady soupisu celkem</b>							<b>2 634 641,93</b>	
D	HSV		Práce a dodávky HSV				65 290,40	
D	997		Přesun sutě				65 290,40	
1	K	997013152	Vnitrostaveništní doprava suti a vybouraných hmot pro budovy v do 9 m s omezením mechanizace	t	24,353	2 190,00	53 333,07	CS ÚRS 2018 01
2	K	997013831	Poplatek za uložení na skládce (skládkovné) stavebního odpadu bez rozlišení	t	24,353	310,00	7 549,43	CS ÚRS 2018 01
P			<i>Poznámka k položce: Stavební odpad bez rozlišení.</i>					
3	K	997321511	Vodorovná doprava suti a vybouraných hmot po suchu do 1 km	t	24,353	26,00	633,18	CS ÚRS 2018 01
4	K	997321519	Příplatek ZKD 1km vodorovné dopravy suti a vybouraných hmot po suchu	t	243,530	3,50	852,36	CS ÚRS 2018 01
VV			24,353*10 *Přepočtené koeficientem množství		243,530			
5	K	997321611	Nakládání nebo překládání suti a vybouraných hmot	t	24,353	120,00	2 922,36	CS ÚRS 2018 01
D	PSV		Práce a dodávky PSV				1 734 304,11	
D	712		Povlakové krytiny				758 982,02	
6	K	712525R01	Střešní povlaková krytina , mechanicky kotvená do nosného podkladu, PVC-P folie tl. 1,5 mm - kompletní, systémové provedení	m2	1 279,309	565,00	722 809,59	CS VLASTNÍ
P			<i>Poznámka k položce: Cena obsahuje kompletní systémové řešení jednoho výrobce (lišty, doplňky, příslušenství, řešení detailů a ukončení) -střešní krytina je navržena rozměrově stálá střešní hydroizolační fólie z PVC-P tloušťky DLE ZADÁVACÍ DOKUMENTACE ; fólie vyztužena PES tkaninou; Součástí dodávky střešní krytiny jsou veškeré přechodové a ukončovací profily z poplastovaného plechu (přechod krytiny na svislé konstrukce, ukončovací a přítláčivé lišty apod.) -podkladní ochranná separační vrstva (např. geotextilie 300 g/m2) Součástí dodávky povlakové krytiny je dále ošetření prostupů střechou/terasou - budou využity typové doplňky ze sortimentu použité povlakové krytiny (tj. manžety s otvorem 2/3 průměru prostupu, doplňková fólie bude vytažena na prostupující potrubí do výšky min 150mm na úroveň střešní krytiny, fólie bude stažena systémovou plechovou objímkou a spoj zalmen PU Imelem) Hydroizolace bude ukončena na prostupujících konstrukcích a u stěn min. 150 mm nad vnější povrch přiléhající střešní plochy, u atiky bude ukončena na korunu</i>					
VV			"kompletní provedení dle specifikace PD a TZ vč. všech souvisejících prací a dodávek"					
VV			KOMPLETNÍ SYSTÉMOVÉ ŘEŠENÍ ROVNÝCH STŘECH / TERAS					
VV			-mechanické kotvení přes všechny vrstvy střešního pláště do nosné konstrukce					
VV			v jednotkové ceně zahrnuté náklady na veškeré systémové lišty, profily, doplňky, příslušenství, detaily					
VV			v jednotkové ceně zahrnuté všechny práce a navýšení materiálů					
VV			"skladba střešní kce_S1" (6,4*2*2*45,43)				1 163,008	
VV			Mezisoučet				1 163,008	
VV			"detaily a přesahy" 0,1*1163,008				116,301	
VV			Součet				1 279,309	

PČ	Typ	Kód	Popis	MJ	Množství	J.cena [CZK]	Cena celkem [CZK]	Cenová soustava
7	K	998712202	Přesun hmot procentní pro krytiny povlakové	%	4,350	8 315,50	36 172,43	CS ÚRS 2018 01
							857 247,71	
D	762	Konstrukce tesařské						
8	K	762083121	Impregnace řeziva proti dřevokaznému hmyzu, houbám a plísním	m3	51,172	600,00	30 703,20	CS ÚRS 2018 01
9	K	762341210	Montáž bednění střešních rovinných a šikmých sklonů do 60° z hrubých prken na sraz	m2	1 163,008	120,00	139 560,96	CS ÚRS 2018 01
	VV	"skladba střešní kce_S1" (6,4*2*2*45,43)				1 163,008		
	VV	Součet				1 163,008		
10	M	60511022	řezivo jehličnaté - tl. 25-32 mm , jakost I	m3	38,379	7 000,00	268 653,00	CS ÚRS 2018 01
	VV	1163,008*0,033 Přepočtené koeficientem množství				38,379		
11	K	762341811	Demontáž bednění střešních z prken	m2	1 163,008	65,00	75 595,52	CS ÚRS 2018 01
	VV	"střešní skladby_BP_S1" 1163,008				1 163,008		
	VV	Součet				1 163,008		
12	K	762342214	Montáž laťování na střeších jednoduchých sklonů do 60°	m2	1 163,008	85,00	98 855,68	CS ÚRS 2018 01
	VV	"skladba střešní kce_S1" (6,4*2*2*45,43)				1 163,008		
	VV	Součet				1 163,008		
13	M	60514114	řezivo jehličnaté latě střešní impregnované dl 4 m	m3	12,793	9 600,00	122 812,80	CS ÚRS 2018 01
	VV	1163,008*0,011 Přepočtené koeficientem množství				12,793		
14	K	762395000	Spojovací prostředky pro montáž krovu, bednění, laťování, světlíky, klíny	m3	51,172	950,00	48 613,40	CS ÚRS 2018 01
15	K	998762202	Přesun hmot procentní pro kce tesařské	%	7,700	9 409,50	72 453,15	CS ÚRS 2018 01
							118 074,38	
D	764	Konstrukce klempířské						
16	K	764001821	Demontáž krytiny z vlnitých plechů přistřelených včetně povrchové úpravy	m2	1 163,008	98,00	113 974,78	CS ÚRS 2018 01
	P	<i>Poznámka k položce: V jednotkové ceně zahrnuty náklady na demontáž veškerých přímo souvisejících doplňků/přístřešních/konstrukcí/oplechování.</i>						
	VV	"střešní skladby_BP_S" (6,4*2*2*45,43)				1 163,008		
	VV	Součet				1 163,008		
17	K	998764202	Přesun hmot procentní pro konstrukce klempířské	%	2,350	1 744,51	4 099,60	CS ÚRS 2018 01
							142 694,22	
D	M	Práce a dodávky M						
D	21-M	Elektromontáže MATERIÁLY/DODÁVKY						
							142 694,22	
18	K	15614225	Drat AlMgSi 8	m	530,000	21,60	11 448,00	CS VLASTNÍ
19	K	15614230	Drat FeZn p 10	kg	59,170	59,50	3 520,62	CS VLASTNÍ
20	K	35412900	Stítek c. ...pro oznac.svodu	kus	7,000	4,00	28,00	CS VLASTNÍ
21	K	35441420	Podpera ved do zdi PV02 200mm	kus	66,000	20,50	1 353,00	CS VLASTNÍ
22	K	35441540	Podpera ved ploch st PV21 100	kus	376,000	42,00	15 792,00	CS VLASTNÍ
23	K	35441830	Uhelník ochr OU vodíc d6-12mm/	kus	7,000	195,70	1 369,90	CS VLASTNÍ
24	K	35441840	Drzak ochr uhelník DÚz do zdi	kus	14,000	23,60	330,40	CS VLASTNÍ
25	K	35441875	Svorka kriz SK vodíc d6-10mm	kus	40,000	29,00	1 160,00	CS VLASTNÍ
26	K	35441885	Svorka spoj SS lano d8-10mm	kus	200,000	13,90	2 780,00	CS VLASTNÍ
27	K	35441905	Svorka pripoj SO d6-12mm	kus	10,000	30,00	300,00	CS VLASTNÍ
28	K	35441925	Svorka zkuseb SZ lano d6-12mm	kus	7,000	44,00	308,00	CS VLASTNÍ
29	K	35441996	Svorka vodov SR 03 pasek/d6-12	kus	14,000	33,00	462,00	CS VLASTNÍ
	P	<i>Poznámka k položce: vc.bandaze a asfaltování</i>						
30	K	35442090	Zemnic tyč ZTT2+SR03	kus	8,000	346,00	2 768,00	CS VLASTNÍ
31	K	460030071	Bourání živnicových povrchů do 5 cm	m2	32,000	127,00	4 064,00	CS VLASTNÍ
32	K	460030081	Rezaní spary v asfaltu, betonu	m	128,000	126,50	16 192,00	CS VLASTNÍ



PČ	Typ	Kód	Popis	MJ	Množství	J.cena [CZK]	Cena celkem [CZK]	Cenová soustava
33	K	460050602	Jama vykop rucne zem4	m3	3,000	750,00	2 250,00	CS VLASTNÍ
34	K	460080101	Beton.zaklad - rozbourani	m3	1,680	6 730,00	11 306,40	CS VLASTNÍ
35	K	460120002	Zahoz jamy zem4	m3	3,000	250,00	750,00	CS VLASTNÍ
36	K	460200174	Kabel ryhy s 35 hl 90 zem4	m	64,000	320,00	20 480,00	CS VLASTNÍ
37	K	460300006	Hutneni zeminy do 20 cm	m3	23,160	107,50	2 489,70	CS VLASTNÍ
38	K	460560174	Zahoz ryhy s 35 cm hl 90 cm zem4	m	64,000	45,80	2 931,20	CS VLASTNÍ
39	K	460620014	Provizorni uprava terenu zem4	m2	35,000	105,00	3 675,00	CS VLASTNÍ
40	K	460650023	Vozovka z betonu 15 cm	m2	32,000	484,00	15 488,00	CS VLASTNÍ
41	K	461620018	Uprava povrchu asfaltem	m2	32,000	489,00	15 648,00	CS VLASTNÍ
42	K	461630002	Poplatek za likvidaci skodl.odpadu	kus	1,000	5 800,00	5 800,00	CS VLASTNÍ
D	Ostatní	Ostatní					692 353,20	
D	OST1	Ostatní výpisy výrobků					0,00	
D	OST2	Ostatní konstrukce, práce a dodávky					692 353,20	
43	K	OST2_R02.1	Provedení obnovy povrchů stávajících nosných a pomocných ocelových prvků střeš	m2	1 153,922	600,00	692 353,20	CS VLASTNÍ
			<i>Poznámka k položce</i>					
			<i>Kompletní provedení dle specifikace PD a TZ včetně všech přímo souvisejících prací a dodávek</i>					
P			<i>-obroušení a očištění stávajících konstrukcí</i>					
			<i>-antikorozi základní nátěr konstrukcí + finální povrchová úprava určená PD a TZ</i>					
			<i>-ostatní, jinde neuvedené, potřebné práce/činnosti a dodávky</i>					
VV			<i>"rozsah a obsah položky vztažen na půdorysnou plochu střešního pláště"</i>					
VV			<i>"střešní skladby_BP_S" 45,43*25,4</i>					
VV			<i>Součet</i>					
					1 153,922			
					1 153,922			

## REKAPITULACE STAVBY

Kód: N18-177\_exp51e\_uzn  
Stavba: SNÍŽENÍ ENERGETICKÉ NÁROČNOSTI OBJEKTŮ CHS FRÝDEK-MÍSTEK

KSO: 801 67  
Místo: Frýdek Místek  
CZ-CPV: 45000000-7

CC-CZ: 1274  
Datum: 28. 10. 2018  
CZ-CPA: 41.00.49

Zadavatel:  
ČR – HZS MS kraje

IČ:  
DIČ:

Uchazeč:  
TVARSTAV - REAL, s.r.o., Císařská 68, 741 01 Nový Jičín

IČ: 26815648  
DIČ: CZ 26815648

Projektant:  
INPROS FM s.r.o.

IČ:  
DIČ:

Zpracovatel:

IČ:  
DIČ:

Poznámka:  
Soupis prací je sestaven za využití položek cenové soustavy ÚRS. Cenové a technické podmínky položek CS ÚRS, které nejsou uvedeny v soupisu prací (tzv. úvodní části katalogů) jsou neomezeně dalkově k dispozici na [www.cs-urs.cz](http://www.cs-urs.cz). Položky soupisu prací, které nemají ve sloupci „Cenová soustava“ uveden žádný údaj, nepochází z Cenové soustavy ÚRS (takové položky soupisu prací mají Cenovou soustavu „VLASTNÍ“). Ocenění "vlastní" položky: na základě odborných znalostí a zkušeností projektanta při realizaci obdobných zakázek za období 5-ti let. nebo na základě CN) Nedílnou součástí soupisu prací je projektová dokumentace vč. textových příloh, na kterou se položky soupisu prací odkazují

**Cena bez DPH**

**7 042 776,47**

	Sazba daně	Základ daně	Výše daně
DPH základní	21,00%	7 042 776,47	1 478 983,06
DPH snížená	15,00%	0,00	0,00

**Cena s DPH**

**v**

**CZK**

**8 521 759,53**