

<b>Cena v Kč</b>		<i>bez DPH</i>	<i>DPH</i>	<i>včetně DPH</i>
SO 03	<i>uznatelné náklady</i>	3 412 258,34	716 574,25	4 128 832,59
	<i>neuznatelné náklady</i>	802 686,65	168 564,20	971 250,85
SO 06	<i>uznatelné náklady</i>	7 042 776,47	1 478 983,06	8 521 759,53
	<i>neuznatelné náklady</i>	2 634 641,93	553 274,81	3 187 916,74
<b>CELKEM</b>		13 892 363,39	2 917 396,31	16 809 759,70

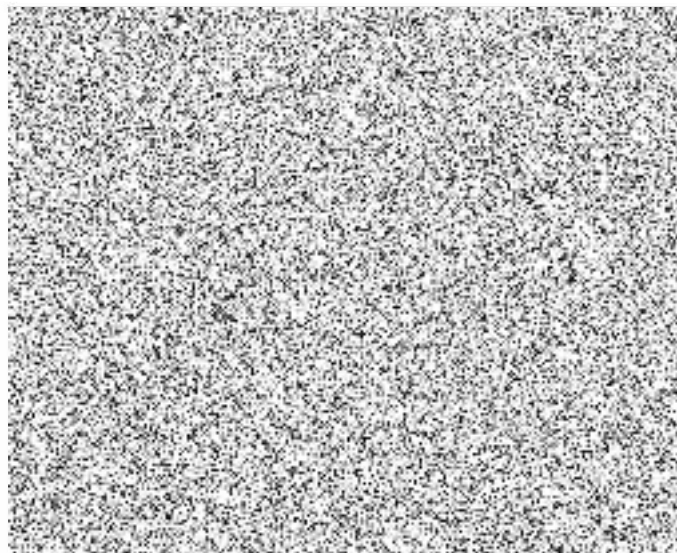

## REKAPITULACE STAVBY

Kód: N18-177\_exp51b\_neuzn  
Stavba: SNÍŽENÍ ENERGETICKÉ NÁROČNOSTI OBJEKTŮ CHS FRÝDEK-MÍSTEK

KSO: 801 67  
Místo: Frýdek Místek  
CZ-CPV: 45000000-7

CC-CZ: 1274  
Datum: 28. 10. 2018  
CZ-CPA: 41.00.49

Zadavatel:  
ČR – HZS MS kraje

IČ:  
DIČ:

Uchazeč:  
TVARSTAV - REAL, s.r.o., Císařská 68, 741 01 Nový Jičín

IČ: 26815648  
DIČ: CZ26815648

Projektant:  
INPROS FM s.r.o.

IČ:  
DIČ:

Zpracovatel:

IČ:  
DIČ:

Poznámka:  
Soupis prací je sestaven za využití položek cenové soustavy ÚRS. Cenové a technické podmínky položek CS ÚRS, které nejsou uvedeny v soupisu prací (tzv. úvodní části katalogů) jsou neomezeně dálkově k dispozici na [www.cs-urs.cz](http://www.cs-urs.cz). Položky soupisu prací, které nemají ve sloupci „Cenová soustava“ uveden žádný údaj, nepochází z Cenové soustavy ÚRS (takové položky soupisu prací mají Cenovou soustavu „VLASTNÍ“). Ocenění "vlastní" položky: na základě odborných znalostí a zkušeností projektanta při realizaci obdobných zakázek za období 5-ti let. nebo na základě CN) Nedílnou součástí soupisu prací je projektová dokumentace vč. textových příloh, na kterou se položky soupisu prací odkazují

**Cena bez DPH**

**802 686,65**

	Sazba daně	Základ daně	Výše daně
DPH základní	21,00%	<b>802 686,65</b>	<b>168 564,20</b>
DPH snížená	15,00%	<b>0,00</b>	<b>0,00</b>

**Cena s DPH**

**v**

**CZK**

**971 250,85**

**Projektant**

**Zpracovatel**

Datum a podpis:

Razítko

Datum a podpis:

Razítko

**Objednavatel**

**Uchazeč**

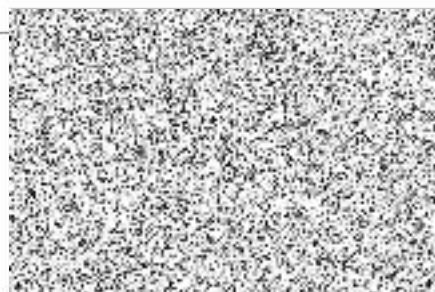

Datum a podpis:

Razítko

Datum a podpis:

22.3.2023

Razítko

## REKAPITULACE OBJEKTŮ STAVBY A SOUPISŮ PRACÍ

Kód: N18-177\_exp51b\_neuzn

**Stavba: SNÍŽENÍ ENERGETICKÉ NÁROČNOSTI OBJEKTŮ CHS FRÝDEK-MÍSTEK**

Místo: Frýdek Místek

Datum: 28. 10. 2018

Zadavatel: ČR – HZS MS kraje

Projektant: INPROS FM s.r.o.

Uchazeč: TVARSTAV - REAL, s.r.o., Císařská 68, 741 01 Nový Jičín

Zpracovatel:

Kód	Popis	Cena bez DPH [CZK]	Cena s DPH [CZK]
<b>Náklady z rozpočtů</b>		<b>802 686,65</b>	<b>971 250,85</b>
D.1.1_03_ neuznatel ne	SO 03 - PROVOZNÍ OBJEKT _ ZÁPADNÍ PŘÍSTAVBA	802 686,65	971 250,85

## KRYCÍ LIST SOUPISU PRACÍ

Stavba:

SNÍŽENÍ ENERGETICKÉ NÁROČNOSTI OBJEKTŮ CHS FRÝDEK-MÍSTEK

Objekt:

D.1.1\_03\_neuznatelne - SO 03 - PROVOZNÍ OBJEKT \_ ZÁPADNÍ PŘÍSTAVBA

KSO: 801 67  
Místo: Frýdek Místek

CC-CZ  
Datum: 28. 10. 2018

Zadavatel:  
ČR – HZS MS kraje

IC:  
DIČ:

Uchazeč:  
TVARSTAV - REAL, s.r.o., Císařská 68, 741 01 Nový Jičín

IC: 26815648  
DIČ: CZ 26815648

Projektant:  
INPROS FM s.r.o.

IC:  
DIČ:

Zpracovatel:

IC:  
DIČ:

**Poznámka:**  
Soupisu prací je sestaveno z využití položek Cenové soustavy ÚRS. Cenové a technické podmínky položek ÚRS ÚRS, které nejsou uvedeny v soupisu prací (tjv úvodní části katalogů) jsou neomezeně dále k dispozici na [www.cs-urs.cz](http://www.cs-urs.cz). Položky soupisu prací, které nemají ve sloupci „Cenová soustava“ uvedený žádný údaj, nepochází z Cenové soustavy ÚRS (takové položky soupisu prací mají Cenovou soustavu „VLASTNÍ“). Ocenění „vlastní“ položky na základě odborných znalostí a zkušeností projektanta při realizaci obdobných zakázek za období 5-ti let nebo na základě CN) Nedílnou součástí soupisu prací je projektová dokumentace vč. textových příloh, na kterou se položky soupisu prací jinak odkazují.

<b>Cena bez DPH</b>			<b>802 686,65</b>
DPH základní	Základ daně	Sazba daně	Výše daně
snížená	802 686,65	21,00%	168 564,20
	0,00	15,00%	0,00
<b>Cena s DPH</b>	<b>v CZK</b>		<b>971 250,85</b>

Projektant

Zpracovatel

Datum a podpis

Razítko

Da

Objednavatel

Uc

Datum a podpis

Razítko

De

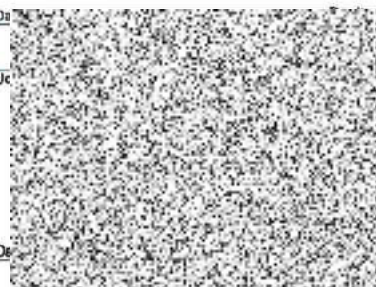

## REKAPITULACE ČLENĚNÍ SOUPISU PRACÍ

Stavba:

SNÍŽENÍ ENERGETICKÉ NÁROČNOSTI OBJEKTŮ CHS FRÝDEK-MÍSTEK

Objekt:

D.1.1\_03\_neuznatelne - SO 03 - PROVOZNÍ OBJEKT \_ ZÁPADNÍ PŘÍSTAVBA

Místo: Frýdek Místek

Datum: 28 10 2018

Zadavatel: ČR – HZS MS kraje

Projektant: INPROS FM s.r.o.

Uchazeč: TVARSTAV - REAL, s.r.o., Císařská 68, 741 01 Nový Jičín

Zpracovatel:

Kód dílu - Popis

Cena celkem [CZK]

### Náklady ze soupisu prací

**802 686,65**

HSV - Práce a dodávky HSV

12 457,81

997 - Přesun sítě

12 457,81

PSV - Práce a dodávky PSV

738 191,56

712 - Pevňákové krytiny

422 951,42

762 - Konstrukce tesařské

271 347,19

764 - Konstrukce klempířské

43 892,95

M - Práce a dodávky M

52 037,28

21-M - Elektromontáže\_MATERIÁLY/DODÁVKY

52 037,28

# SOUPIS PRACÍ

Stavba:

SNÍŽENÍ ENERGETICKÉ NÁROČNOSTI OBJEKTŮ CHS FRÝDEK-MÍSTEK

Objekt:

D.1.1\_03\_neuznatele - SO 03 - PROVOZNI OBJEKT \_ ZAPADNI PRISTAVBA

Místo:

Frýdek Místek

Datum: 28 10 2018

Zadavatel:

ČR – HZS MS kraje

Projektant: INPROS FM s r o

Uchazeč:

TVARSTAV - REAL, s r o , Císařská 68, 741 01 Nový Jičín

Zpracovatel:

PC	Typ	Kód	Popis	MJ	Množství	J cena [CZK]	Cena celkem [CZK]	Cenová soustava
<b>Náklady soupisu celkem</b>							<b>802 686,65</b>	
D	HSV		<b>Práce a dodávky HSV</b>				<b>12 457,81</b>	
D	997		Presun sítě				12 457,81	
1	K	997013151	Vnitrostaveništní doprava suti a vybouraných hmot pro budovy v do 6 m s omezením mechanizace	l	14,469	370,00	5 353,53	CS ÚRS 2018 01
2	K	997013831	Poplatek za uložení na skládce (skládkovně) stavebního odpadu bez rozšíření	l	14,469	310,00	4 485,39	CS ÚRS 2018 01
	P		<i> Poznámka a položka Stavební odpad bez rozšíření</i>					
3	K	997321511	Vodorovná doprava suti a vybouraných hmot po suchu do 1 km	t	14,469	26,00	376,19	CS ÚRS 2018 01
4	K	997321519	Přilpatek ZKD 1km vodorovné dopravy suti a vybouraných hmot po suchu	l	144,690	3,50	506,42	CS ÚRS 2018 01
	WV		<i>14 469*10 Přepočtené koefficientem množství</i>			144,690		
5	K	997321611	Nakládání nebo překládání suti a vybouraných hmot	t	14,469	120,00	1 736,28	CS ÚRS 2018 01
D	PSV		<b>Práce a dodávky PSV</b>				<b>738 191,56</b>	
D	712		Povlakové krytiny				422 951,42	
6	K	712400831	Odsranění povlakové krytiny střech od 10 do 30° jednovrstve	m2	517,000	50,00	25 850,00	CS ÚRS 2018 01
	W		<i>*střešní sklady BP* 5*17,0</i>			517,000		
	W		<i>Součet</i>			517,000		
7	K	712525R01	Střešní povlaková krytina , mechanicky kotvená do nosného podkladu PVC-P folie II, 1,5 mm - kompletní, systémové provedení	m2	583,800	650,00	379 470,00	CS VLASTNÍ
	P		<i> Poznámka a položka Cena obsahuje kompletní systémové řešení jednoho výrobce (lísty, doplňky, příslušenství, řešení detailů a ukončení)  *střešní krytina je navržena rozměrově stálá střešní hydroizolační fólie z PVC-P tloušťky OLE ZADÁVACÍ DOKUMENTACE . fólie vyztužena PES tkaninou . Součástí dodávky střešní krytiny jsou veškeré přechodové a ukončovací profily z poplastovaného plechu (přechod krytiny na světlé konstrukce ukončovací a příčné lístky apod) -podkladní ochranné separační vrstva (např. geotextilie 300 g/m2) Součástí dodávky povlakové krytiny je dále ošetření prostupu střechou terasou - budou využity typové doplňky ze sortimentu použité povlakové krytiny (ř. menší než ohranem 2/3 průměru prostupu doplňkové fólie bude vyztužena na prostupující pobuři do výšky min 150mm na úroveň střešní krytiny, fólie bude stažena systémovou plechovou objímka a spoj zahmlen PU smolou) Hydroizolace bude ukončena na prostupujících konstrukcích a u stěn min. 150 mm nad vnější povrch přiléhající střešní plochy, u abby bude ukončena na korunu</i>					
	W		<i>*kompletní provedení dle specifikace PD a TZ vč všech souvisejících prací a dodávek*</i>					
	W		<i>KOMPLETNÍ SYSTÉMOVÉ ŘEŠENÍ ROVNÝCH STŘECH / TERAS</i>					
	W		<i>-mechanické kotvení přes všechny vrstvy střešního pásně do nosné konstrukce</i>					
	W		<i>v jednotkové ceně zahrnuje náklady na veškeré systémové lístky, profily, doplňky, příslušenství, detaily</i>					
	W		<i>v jednotkové ceně zahrnuje všechny profily a navýšení materiálu</i>					
	W		<i>*skladba střešní kce S3* (514,0*1,05)+(57*0,6)</i>			573,900		
	W		<i>*skladba střešní kce S4* 9,0+(3*0,3)</i>			9,900		
	W		<i>Součet</i>			583,800		
8	K	998712202	Přesun hmot procentní pro krytiny povlakové	%	4,350	4 053,20	17 631,42	CS ÚRS 2018 01
D	762		Konstrukce tesařské				271 347,19	
9	K	762083121	Impregnace řeziva proti dřevokaznému hmyzu, houbám a plísním	m3	18,107	750,00	13 580,25	CS ÚRS 2018 01
10	K	762341210	Montáž bednění střech rovných a šikmých sklonu do 60° z hrubých prken na sraz	m2	548,700	105,00	57 613,50	CS ÚRS 2018 01
	WV		<i>*skladba střešní kce S3+S4* (514,0*1,05)+(57*0,6)</i>			548,700		
	WV		<i>Součet</i>			548,700		
11	M	60511022	řezivo jehličnaté - II, 25-32 mm , jakost I	m3	18,107	7 000,00	126 749,00	CS ÚRS 2018 01
	WV		<i>548,7*0,033 Přepočtené koefficientem množství</i>			18,107		
12	K	762341811	Demontáž bednění střech z prken	m2	542,850	65,00	35 285,25	CS ÚRS 2018 01
	W		<i>*střešní sklady BP* 5*17,0</i>			517,000		
	W		<i>*související detaily a plochy* 0,05*517,0</i>			25,850		
	W		<i>Součet</i>			542,850		
13	K	762395000	Spojovací prostředky pro montáž krovu, bednění, laťování, světlíky, klíny	m3	18,107	698,50	12 647,74	CS ÚRS 2018 01
14	K	998762202	Přesun hmot procentní pro kce tesařské	%	7,700	3 307,98	25 471,45	CS ÚRS 2018 01
D	764		Konstrukce klempířské				43 892,95	
15	K	764001821	Demontáž krytiny ze svitků nebo tabulí do suti	m2	542,850	79,00	42 885,15	CS ÚRS 2018 01
	P		<i> Poznámka a položka V jednotkové ceně zahrnuje náklady na demontáž veškerých dílů souvisejících detailů, hřebíků, šroubků, šroubků, šroubků, šroubků</i>					
	WV		<i>*střešní sklady BP* 5*17,0</i>			517,000		
	WV		<i>*související detaily a plochy* 0,05*517,0</i>			25,850		
	WV		<i>Součet</i>			542,850		
16	K	998764202	Přesun hmot procentní pro konstrukce klempířské	%	2,350	428,85	1 007,80	CS ÚRS 2018 01
D	M		<b>Práce a dodávky M</b>				<b>52 037,28</b>	
D	21-M		Elektromontáže, MATERIÁLY/DODÁVKY				52 037,28	
17	K	15614225	Drat AlMgSi 8	m	250,000	21,60	5 400,00	CS VLASTNÍ
18	K	15614230	Drat FeZn p 10	kg	29,800	59,50	1 761,20	CS VLASTNÍ
19	K	35412900	Stílek c. pro oznac svodu	kus	6,000	4,00	24,00	CS VLASTNÍ
20	K	35441040	Tyc jímací AlMgSi 2m	kus	3,000	470,00	1 410,00	CS VLASTNÍ
21	K	35441041	Držák DOH UNI	kus	6,000	53,13	318,78	CS VLASTNÍ
22	K	35441042	Izolacní tyc IZT-J930	kus	6,000	198,70	1 192,20	CS VLASTNÍ
23	K	35441420	Podpera ved do zdi PV02 200mm	kus	25,000	20,50	512,50	CS VLASTNÍ
24	K	35441540	Podpera ved ploch st PV21 100	kus	184,000	42,00	7 728,00	CS VLASTNÍ
25	K	35441830	Uhelník ochr OU vodíc d6-12mmv	kus	6,000	195,70	1 174,20	CS VLASTNÍ
26	K	35441840	Držák ochr uhelník DUz do zdi	kus	12,000	23,60	283,20	CS VLASTNÍ
27	K	35441875	Svorka kriz SK vodíc d6-10mm	kus	30,000	29,00	870,00	CS VLASTNÍ
28	K	35441885	Svorka spoj SS lano d6-10mm	kus	120,000	13,90	1 668,00	CS VLASTNÍ
29	K	35441905	Svorka přípoj SO d6-12mm	kus	6,000	30,00	180,00	CS VLASTNÍ
30	K	35441925	Svorka zkuseb SZ lano d6-12mm	kus	6,000	44,00	264,00	CS VLASTNÍ
31	K	35441996	Svorka vodov SR 03 pasek/d6-12	kus	12,000	33,00	396,00	CS VLASTNÍ
	P		<i> Poznámka a položka vč bandáže a instalování</i>					
32	K	35442090	Zemlní tyc ZTT2-SR03	kus	4,000	346,00	1 384,00	CS VLASTNÍ
33	K	460030052	Vytřhání zamkové dlažby	m2	16,000	191,00	3 056,00	CS VLASTNÍ
34	K	4600300520	Opětne položení zamkové dlažby	m2	16,000	350,00	5 600,00	CS VLASTNÍ
35	K	460050602	Jama vykop ručne	zem4	3,000	750,00	3 000,00	CS VLASTNÍ
36	K	460120002	Zahoz jamy	zem4	4,000	250,00	1 000,00	CS VLASTNÍ
37	K	460200174	Kabel ryhy s 35 hl 90	zem4	3,000	320,00	1 020,00	CS VLASTNÍ
38	K	460300006	Hutnění zeminy do 20 cm	m3	14,080	107,50	1 513,60	CS VLASTNÍ
39	K	460560174	Zahoz ryhy s 35 cm hl 90 cm zem4	m	32,000	45,80	1 465,60	CS VLASTNÍ



PČ	Typ	Kód	Popis	MJ	Množství	J cena [CZK]	Cena celkem [CZK]	Cenová soustava
40	K	460620014	Provizorní oprava terenu zem4	m2	15,200	105,00	1 596,00	CS VLASTNÍ

## REKAPITULACE STAVBY

Kód: N18-177\_exp51b\_uzn  
Stavba: **SNÍŽENÍ ENERGETICKÉ NÁROČNOSTI OBJEKTŮ CHS FRÝDEK-MÍSTEK**

KSO: 801 67  
Místo: Frýdek Místek  
CZ-CPV: 45000000-7

CC-CZ: 1274  
Datum: 28. 10. 2018  
CZ-CPA: 41.00.49

Zadavatel:  
ČR – HZS MS kraje

IČ:  
DIČ:

Uchazeč:  
TVARSTAV - REAL, s.r.o., Cisařská 68, 741 01 Nový Jičín

IČ: 26815648  
DIČ: CZ26815648

Projektant:  
INPROS FM s.r.o.

IČ:  
DIČ:

Zpracovatel:

IČ:  
DIČ:

Poznámka:  
Soupis prací je sestaven za využití položek cenové soustavy ÚRS. Cenové a technické podmínky položek CS ÚRS, které nejsou uvedeny v soupisu prací (tzv. úvodní části katalogů) jsou neomezeně dále k dispozici na [www.cs-urs.cz](http://www.cs-urs.cz). Položky soupisu prací, které nemají ve sloupci „Cenová soustava“ uveden žádný údaj, nepochází z Cenové soustavy ÚRS (takové položky soupisu prací mají Cenovou soustavu „VLASTNÍ“). Ocenění "vlastní" položky: na základě odborných znalostí a zkušeností projektanta při realizaci obdobných zakázek za období 5-ti let, nebo na základě CN) Nedílnou součástí soupisu prací je projektová dokumentace vč. textových příloh, na kterou se položky soupisu prací odkazují

<b>Cena bez DPH</b>			<b>3 412 258,34</b>
	Sazba daně	Základ daně	Výše daně
DPH základní	21,00%	<b>3 412 258,34</b>	<b>716 574,25</b>
DPH snížená	15,00%	<b>0,00</b>	<b>0,00</b>
<b>Cena s DPH</b>	<b>v</b>	<b>CZK</b>	<b>4 128 832,59</b>

**Projektant**

**Zpracovatel**

Datum a podpis:

Razítko

Datum a podpis:

Razítko

**Objednavatel**

**Uchazeč**



Datum a podpis:

Razítko

Datum a podpis: 22.3.2023

Razítko

## REKAPITULACE OBJEKTŮ STAVBY A SOUPISŮ PRACÍ

Kód: N18-177\_exp51b\_uzn

**Stavba: SNÍŽENÍ ENERGETICKÉ NÁROČNOSTI OBJEKTŮ CHS FRÝDEK-MÍSTEK**

Místo: **Frýdek Místek**

Datum: 28. 10. 2018

Zadavatel: ČR – HZS MS kraje

Projektant: INPROS FM s.r.o.

Uchazeč: TVARSTAV - REAL, s.r.o., Císařská 68, 741 01 Nový Jičín

Zpracovatel:

Kód	Popis	Cena bez DPH [CZK]	Cena s DPH [CZK]
<b>Náklady z rozpočtů</b>		<b>3 412 258,34</b>	<b>4 128 832,59</b>
VON	Vedlejší a ostatní náklady stavby	185 000,00	223 850,00
D.1.1_03	SO 03 - PROVOZNI OBJEKT _ ZAPADNI PŘÍSTAVBA	3 227 258,34	3 904 982,59

## KRYCÍ LIST SOUPISU PRACÍ

Stavba:  
SNÍŽENÍ ENERGETICKÉ NÁROČNOSTI OBJEKTŮ CHS FRÝDEK-MÍSTEK

Objekt:  
**VON - Vedlejší a ostatní náklady stavby**

KSO: 801 67  
Místo: Frýdek Místek

CC-CZ:  
Datum: 28. 10. 2018

Zadavatel:  
ČR – HZS MS kraje

IČ:  
DIČ:

Uchazeč:  
TVARSTAV - REAL, s.r.o., Cisařská 68, 741 01 Nový Jičín

IČ: 26815648  
DIČ: CZ26815648

Projektant:  
INPROS FM s.r.o.

IČ:  
DIČ:

Zpracovatel:

IČ:  
DIČ:

Poznámka:  
Soupis prací je sestaven za využití položek cenové soustavy ÚRS. Cenové a technické podmínky položek CS ÚRS, které nejsou uvedeny v soupisu prací (tzv. úvodní části katalogů) jsou neomezeně dalkově k dispozici na [www.cs-urs.cz](http://www.cs-urs.cz). Položky soupisu prací, které nemají ve sloupci „Cenová soustava“ uveden žádný údaj, nepochází z Cenové soustavy ÚRS (takové položky soupisu prací mají Cenovou soustavu „VLASTNÍ“). Ocenění "vlastní" položky: na základě odborných znalostí a zkušeností projektanta při realizaci obdobných zakázek za období 5-ti let, nebo na základě CN) Nedílnou součástí soupisu prací je projektová dokumentace vč. textových příloh, na kterou se položky soupisu prací odkazují

<b>Cena bez DPH</b>			<b>185 000,00</b>
DPH základní	Základ daně	Sazba daně	Výše daně
snížená	185 000,00	21,00%	38 850,00
	0,00	15,00%	0,00
<b>Cena s DPH</b>	<b>v CZK</b>		<b>223 850,00</b>

**Projektant**

**Zpracovatel**

Datum a podpis:

Razítko

Datum a podpis:

Razítko

**Objednavatel**

**Uchazeč**



Datum a podpis:

Razítko

Datum a podpis:

*22.3.2023*

Razítko

## REKAPITULACE ČLENĚNÍ SOUPISU PRACÍ

Stavba: SNÍŽENÍ ENERGETICKÉ NÁROČNOSTI OBJEKTŮ CHS FRÝDEK-MÍSTEK

Objekt: **VON - Vedlejší a ostatní náklady stavby**

Místo: Frýdek Místek  
Zadavatel: ČR – HZS MS kraje  
Uchazeč: TVARSTAV - REAL, s.r.o., Císařská 68, 741 01 Nový Jičín

Datum: 28. 10. 2018  
Projektant: INPROS FM s.r.o.  
Zpracovatel:

Kód dílu - Popis

Cena celkem [CZK]

### Náklady ze soupisu prací

**185 000,00**

#### VRN - VRN

185 000,00

VRN1 - Průzkumné, geodetické a projektové práce	35 000,00
VRN2 - Příprava staveniště	50 000,00
VRN3 - Zařízení staveniště	40 000,00
VRN4 - Inženýrská činnost	35 000,00
VRN7 - Provozní vlivy	15 000,00
VRN9 - Ostatní náklady	10 000,00

# SOUPIS PRACÍ

Stavba: SNÍŽENÍ ENERGETICKÉ NÁROČNOSTI OBJEKTŮ CHS FRÝDEK-MÍSTEK

Objekt: VON - Vedlejší a ostatní náklady stavby

Místo: Frýdek Místek

Datum: 28. 10. 2018

Zadavatel: ČR – HZS MS kraje

Projektant: INPROS FM s.r.o.

Uchazeč: TVARSTAV - REAL, s.r.o., Císařská 68, 741 01 Nový Jičín

Zpracovatel:

PČ	Typ	Kód	Popis	MJ	Množství	J.cena [CZK]	Cena celkem [CZK]	Cenová soustava
<b>Náklady soupisu celkem</b>							<b>185 000,00</b>	
D	VRN	VRN					185 000,00	
D	VRN1	VRN1	Průzkumné, geodetické a projektové práce				35 000,00	
1	K	013244000	Dokumentace dílenská pro realizaci stavby <i>Poznámka k položce: V jednotkové ceně zahrnutý náklady na vypracování: -prováděcí / dílenské dokumentace pro provedení stavby vč. potřebných detailů VEŠKERÉ FORMY A PŘEDÁNÍ SE ŘÍDÍ PODMÍNKAMI ZADÁVACÍ DOKUMENTACE STAVBY</i>	kpl.	1,000	15 000,00	15 000,00	CS ÚRS 2018 01
2	K	013254000	Dokumentace skutečného provedení stavby <i>Poznámka k položce: VEŠKERÉ FORMY A PŘEDÁNÍ SE ŘÍDÍ PODMÍNKAMI ZADÁVACÍ DOKUMENTACE STAVBY</i>	kpl.	1,000	20 000,00	20 000,00	CS ÚRS 2018 01
D	VRN2	VRN2	Příprava staveniště				50 000,00	
3	K	020001000	Příprava staveniště <i>Poznámka k položce: -Zřízení trvalé, dočasné deponie a mezideponie -zřízení příjezdů a přístupů na staveniště -dodržení podmínek pro provádění staveb z hlediska BOZP (vč. označení stavby) -dodržování podmínek pro ochranu životního prostředí při výstavbě -dodržení podmínek - možnosti nakládání s odpady -splnění zvláštních požadavků na provádění stavby, které vyžadují zvláštní bezpečnostní opatření -dočasné / provizorní dopravní značení, osvětlení - (vyřízení+zřízení+likvidace po skončení stavby)</i>	kpl.	1,000	50 000,00	50 000,00	CS ÚRS 2018 01
D	VRN3	VRN3	Zařízení staveniště				40 000,00	
4	K	030001000	Zařízení staveniště <i>Poznámka k položce: -kancelářské/skladovací/sociální objekty, oplocení stavby, ostraha staveniště, kompletní vnitrostaveništní rozvody všech potřebných energií vč. jejich poplatků, zajištění podružných měření spotřeby</i>	kpl.	1,000	25 000,00	25 000,00	CS ÚRS 2018 01
5	K	039002000	Zrušení zařízení staveniště <i>Poznámka k položce: -náklady zhotovitele spojené s kompletní likvidací zařízení staveniště vč. uvedení všech dotčených ploch do bezvadného stavu</i>	kpl.	1,000	15 000,00	15 000,00	CS ÚRS 2018 01
D	VRN4	VRN4	Inženýrská činnost				35 000,00	
6	K	043103000	Zkoušky bez rozlišení <i>Poznámka k položce: Provedení všech zkoušek a revizí předepsaných projektovou a zadávací dokumentací, platnými normami, návody k obsluze - (neuvezených v jednotlivých soupisech prací)</i>	kpl.	1,000	25 000,00	25 000,00	CS ÚRS 2018 01
7	K	045002000	Kompletační a koordinační činnost <i>Poznámka k položce: -příprava předávací dokumentace dle ZD -ostatní kompletační činnost</i>	kpl.	1,000	10 000,00	10 000,00	CS ÚRS 2018 01



PČ	Typ	Kód	Popis	MJ	Množství	J.cena [CZK]	Cena celkem [CZK]	Cenová soustava
D		VRN7	Provozní vlivy				15 000,00	
8	K	071103000	Provoz investora	kpl.	1,000	15 000,00	15 000,00	CS ÚRS 2018 01
			<i>Poznámka k položce</i> <i>Náklady související se zřízenými podmínkami při provádění díla v závislosti na okolním provozu (pro práce prováděné za nepřerušného nebo omezeného provozu v dotčených objektech nebo samostatném areálu)</i> <i>(+ případná ochrana a zakrytí určených prvků a konstrukcí - ZABEZPEČENÍ PŘED POŠKOZENÍM STAVEBNÍ ČINNOSTÍ)</i>					
D		VRN9	Ostatní náklady				10 000,00	
9	K	090001000	Ostatní náklady	kpl.	1,000	10 000,00	10 000,00	CS ÚRS 2018 01
			<i>Poznámka k položce</i> <i>V jednotkové ceně zahrnuty náklady</i>  -náklady zhotovitele spojené s ochranou všech dotčených, jinde nespecifikovaných, dřevin, stromů, porostů a vegetačních ploch při stavebních pracích dle ČSN 83 9061 - po celou dobu výstavby -pravidelné čištění přilehlých / souvisejících komunikací a zpevněných ploch - po celou dobu stavby -vedení všech dotčených ploch, konstrukcí a povrchů do původního, bezvadného stavu -vytyčení všech inženýrských sítí před zahájením prací vč. řádného zajištění. Zpětné protokolární předání všech inženýrských sítí jednotlivým správcům vč. uvedení dotčených ploch do bezvadného stavu					

## KRYCÍ LIST SOUPISU PRACÍ

Stavba:

SNÍŽENÍ ENERGETICKÉ NÁROČNOSTI OBJEKTŮ CHS FRÝDEK-MÍSTEK

Objekt:

D.1.1\_03 - SO 03 - PROVOZNÍ OBJEKT \_ ZÁPADNÍ PŘÍSTAVBA

KSO: 801 67  
Místo: Frýdek Místek

CC-CZ:  
Datum: 28. 10. 2018

Zadavatel:  
ČR – HZS MS kraje

IČ:  
DIČ:

Uchazeč:  
TVARSTAV - REAL, s.r.o., Císařská 68, 741 01 Nový Jičín

IČ: 26815648  
DIČ: CZ26815648

Projektant:  
INPROS FM s.r.o.

IČ:  
DIČ:

Zpracovatel:

IČ:  
DIČ:

Poznámka:

Soupis prací je sestaven za využití položek cenové soustavy ÚRS. Cenové a technické podmínky položek CS ÚRS, které nejsou uvedeny v soupisu prací (tzv. úvodní části katalogů) jsou neomezeně dálekově k dispozici na [www.cs-urs.cz](http://www.cs-urs.cz). Položky soupisu prací, které nemají ve sloupci „Cenová soustava“ uveden žádný údaj, nepochází z Cenové soustavy ÚRS (takové položky soupisu prací mají Cenovou soustavu „VLASTNÍ“). Ocenění "vlastní" položky: na základě odborných znalostí a zkušeností projektanta při realizaci obdobných zakázek za období 5-ti let, nebo na základě CN) Nedílnou součástí soupisu prací je projektová dokumentace vč. textových příloh, na kterou se položky soupisu prací odkazují

**Cena bez DPH**

**3 227 258,34**

	Základ daně	Sazba daně	Výše daně
DPH základní	3 227 258,34	21,00%	677 724,25
DPH snížená	0,00	15,00%	0,00

**Cena s DPH**

**v CZK**

**3 904 982,59**

Projektant

Zpracovatel

Datum a podpis:

Razítko

Datum a podpis:

Razítko

Objednavatel

Uchazeč

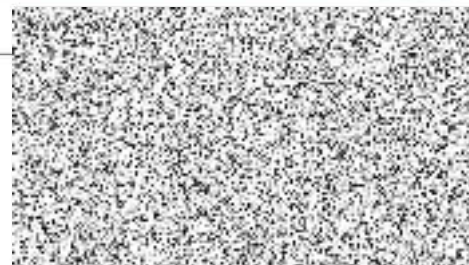

Datum a podpis:

Razítko

Datum a podpis:

12.3.2023

Razítko

## REKAPITULACE ČLENĚNÍ SOUPISU PRACÍ

Stavba: SNIŽENÍ ENERGETICKÉ NÁROČNOSTI OBJEKTŮ CHS FRÝDEK-MÍSTEK

Objekt: D.1.1\_03 - SO 03 - PROVOZNÍ OBJEKT \_ ZÁPADNÍ PŘÍSTAVBA

Místo: Frýdek Místek  
Zadavatel: ČR – HZS MS kraje  
Uchazeč: TVARSTAV - REAL, s.r.o., Císařská 68, 741 01 Nový Jičín

Datum: 28. 10. 2018  
Projektant: INPROS FM s.r.o.  
Zpracovatel:

Kód dílu - Popis

Cena celkem [CZK]

### Náklady ze soupisu prací

**3 227 258,34**

HSV - Práce a dodávky HSV	998 328,79
1 - Zemní práce	6 685,26
3 - Svislé a kompletní konstrukce	20 061,81
5 - Komunikace pozemní	21 488,89
6 - Úpravy povrchů, podlahy a osazování výplní	690 944,21
9 - Ostatní konstrukce a práce, bourání	159 602,99
997 - Přesun sutě	65 258,08
998 - Přesun hmot	34 287,55
PSV - Práce a dodávky PSV	1 824 713,55
711 - Izolace proti vodě, vlhkosti a plynům	14 091,23
712 - Povlakové krytiny	213 645,71
713 - Izolace tepelné	529 647,41
721 - Zdravotechnika -kanalizace	21 000,00
762 - Konstrukce tesařské	99 909,71
763 - Konstrukce suché výstavby	30 510,12
764 - Konstrukce klempířské	478 021,78
766 - Konstrukce truhlářské	206 958,90
767 - Konstrukce zámečnické	180 172,35
783 - Dokončovací práce - nátěry	33 853,45
784 - Dokončovací práce - malby a tapety	16 902,89
M - Práce a dodávky M	123 841,00
21-M - Elektromontáže	123 841,00
HZS - Hodinové zúčtovací sazby	94 000,00

N00 - Nepojmenované, ostatní práce a dodávky	0,00
Ostatní - Ostatní	186 375,00
OST1 - Ostatní výpisy výrobků	0,00
OST2 - Ostatní konstrukce, práce a dodávky	186 375,00

# SOUPIS PRACÍ

Stavba: SNÍŽENÍ ENERGETICKÉ NÁROČNOSTI OBJEKTŮ CHS FRÝDEK-MÍSTEK  
 Objekt: D.1.1\_03 - SO 03 - PROVOZNÍ OBJEKT \_ ZÁPADNÍ PŘÍSTAVBA

Místo: Frýdek Místek  
 Zadavatel: ČR – HZS MS kraje  
 Uchazeč: TVARSTAV - REAL, s.r.o., Císařská 68, 741 01 Nový Jičín

Datum: 28. 10. 2018  
 Projektant: INPROS FM s.r.o.  
 Zpracovatel:

PČ	Typ	Kód	Popis	MJ	Množství	J.cena [CZK]	Cena celkem [CZK]	Cenová soustava
<b>Náklady soupisu celkem</b>							<b>3 227 258,34</b>	
D	HSV		Práce a dodávky HSV				998 328,79	
D	1		Zemní práce				6 685,26	
1	K	113106121	Rozebrání dlažeb z betonových nebo kamenných dlaždic komunikací pro pěší ručně	m2	3,125	75,00	234,38	CS ÚRS 2018 01
	vv		(6,25*0,5)				3,125	
	vv		Součet				3,125	
2	K	113106123	Rozebrání dlažeb ze zámkových dlaždic komunikací pro pěší ručně	m2	12,345	80,00	987,60	CS ÚRS 2018 01
	vv		(2,1*1,95)+(3*2,75)				12,345	
	vv		Součet				12,345	
3	K	113107123	Odstranění podkladu z kameniva drceného tl do 300 mm ručně	m2	12,345	55,00	678,98	CS ÚRS 2018 01
4	K	132212101	Hloubení rýh š do 600 mm ručním nebo pneum nářadím v soudrzných homínách tř. 3	m3	1,563	850,00	1 328,55	CS ÚRS 2018 01
	vv		(6,25*0,5)*0,5				1,563	
	vv		Součet				1,563	
5	K	181951102	Úprava pláně v hornině tř. 1 až 4 se zhutněním	m2	3,125	25,00	78,13	CS ÚRS 2018 01
6	K	131303101	Hloubení jam ručním nebo pneum nářadím v soudrzných horninách tř. 4	m3	1,296	1 250,00	1 620,00	CS ÚRS 2018 01
	vv		"stavební práce pro výměnu lapačů střešních nečistot a napojení hromosvodu"					
	vv		(0,6*0,6*0,6*2)*3				1,296	
	vv		Součet				1,296	
7	K	162201102	Vodorovné přemístění do 50 m výkopku/sypaniny z horniny tř. 1 až 4	m3	2,858	45,00	128,61	CS ÚRS 2018 01
	P		<i>Poznámka k položce</i>					
	vv		-pro zpětné zásypy _ tam a zpět					
	vv		1,429*2 *Přepočtené koeficientem množství				2,858	
8	K	162701105	Vodorovné přemístění do 10000 m výkopku/sypaniny z horniny tř. 1 až 4	m3	1,429	230,00	328,67	CS ÚRS 2018 01
	vv		"stavební práce pro výměnu lapačů střešních nečistot a napojení hromosvodu"					
	vv		(6,25*0,5*0,5)*0,5				0,781	
	vv		(0,6*0,6*0,6*2)*3*0,5				0,648	
	vv		Součet				1,429	
9	K	171201201	Uložení sypaniny na skládky	m3	1,429	120,00	171,48	CS ÚRS 2018 01
10	K	171201211	Poplatek za uložení stavebního odpadu - zeminy a kameniva na skládce	t	2,572	300,00	771,60	CS ÚRS 2018 01
	vv		1,429*1,8 *Přepočtené koeficientem množství				2,572	
11	K	174101101	Zásyp jam, šachet rýh nebo kolem objektů sypaninou se zhutněním	m3	1,429	75,00	107,18	CS ÚRS 2018 01
12	K	460120019	Naložení výkopku strojně z hornin třídy 1až4	m3	1,429	175,00	250,08	CS ÚRS 2018 01
D	3		Svislé a kompletní konstrukce				20 061,81	
13	K	319201321	Vyrovnání nerovného povrchu zdvia tl do 30 mm maltou	m2	59,886	335,00	20 061,81	CS ÚRS 2018 01
D	5		Komunikace pozemní				21 488,89	