DocuSign Envelope ID: 13BBAC28-FC32-4FF5-92EA-77BF22C6EA4E

Dodatek č. 6

ke smlouvě o podmínkách připojení
EPS prostřednictvím ZDP k zařízení PCO uzavřené
dne 10. 09. 2019 pod č.j.: HSJI-469-96/P-2019

který uzavírají smluvní strany

PATROL group s.r.o.
se sídlem: Jihlava, Romana Havelky 4957/5b, PSČ 586 01 IČ: 46981233
tel: [redacted] DIČ: CZ46981233
zastoupená: [redacted]
(dále jen „**PATROL**“)

a

ČR – Hasičský záchranný sbor kraje Vysočina
se sídlem: Jihlava, Ke Skalce 32, PSČ 586 04 IČ: 70885184
zastoupený: ***plk. Mgr. Jiřím Němcem, ředitelem***
(dále jen „**HZS**“)

a

CPI Jihlava Shopping, a.s.
se sídlem: Praha 1, Nové Město, Vladislavova 1390/17, 110 00 IČ: 24832201
zastoupená na základě zmocnění: DIČ: CZ24832201
[redacted]
(dále jen „zákazník“)

Tímto dodatkem se mění shora citovaná smlouva takto:

I.

1. Ve shora citované smlouvě, která se týká objektu:

CITYPARK Jihlava, Hradební 1, 586 01 Jihlava (Obchodní jednotka 3.45 – Bistro HAN FOOD – Han Food Restaurants s.r.o.)

dochází po dohodě smluvních stran k úpravě a rozšíření systému EPS, které si ve smyslu ustanovení čl. IV. odst. 2 smlouvy, vyžádá činnosti HZS spojené s konfigurací EPS, zkušebním provozem EPS, prohlídkou objektu, posouzení projektové dokumentace EPS a ověření stanovených požadavků, přičemž výsledkem bude závazné stanovisko podle stavebního zákona a to z důvodu změny stavby nájemní jednotky 3.45 – (souhrnná půdorysná plocha 108 m^2) umístěné ve 2. NP na úrovni ± 0,000m (ze stavebního hlediska 1. PP), v části vymezené řadami sloupů E.1-H/7-8, obchodního centra “Citypark Jihlava“, Hradební 5440/1, Jihlava, spočívající ve stavebních a dispozičních úpravách za účelem zřízení provozovny bistra a prodejny potravin Bistro HAN FOOD nájemce Han Food Restaurants s.r.o. IČ: 14203308.

DocuSign Envelope ID: 13BBAC28-FC32-4FF5-92EA-77BF22C6EA4E

2. V souladu s rozšířením specifikovaným v čl. I. odst. 1 tohoto dodatku, provede zákazník platbu dle čl. IV. odst. 2 smlouvy.

II.

1. Tento dodatek je vyhotoven ve čtyřech stejnopisech, z nichž HZS obdrží dva stejnopisy a každá další smluvní strana obdrží jedno vyhotovení podepsané všemi stranami.

2. Tento dodatek nabývá platnosti dnem podpisu všech smluvních stran a účinnosti dnem vložením do registru smluv ve smyslu zákona č. 340/2015 Sb., o zvláštních podmínkách účinnosti některých smluv, uveřejňování těchto smluv a o registru smluv (zákon o registru smluv). Uveřejnění dodatku v registru smluv zajistí HZS.

3. Nedílnou součástí tohoto Dodatku č. 6 jsou aktualizované následující přílohy:

   Příloha č. 4: Prvotní informace k zásahu

4. Ostatní ujednání smlouvy se nemění.

V ……. dne: 18.06.2023 …….

CPI Jihlava Shopping, a.s.:

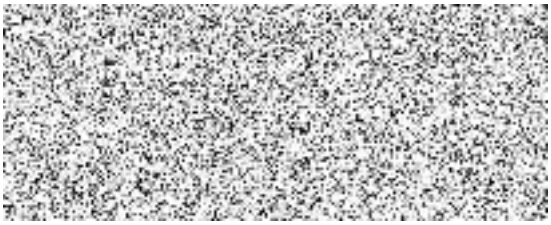

V Jihlavě dne: …….

HZS:

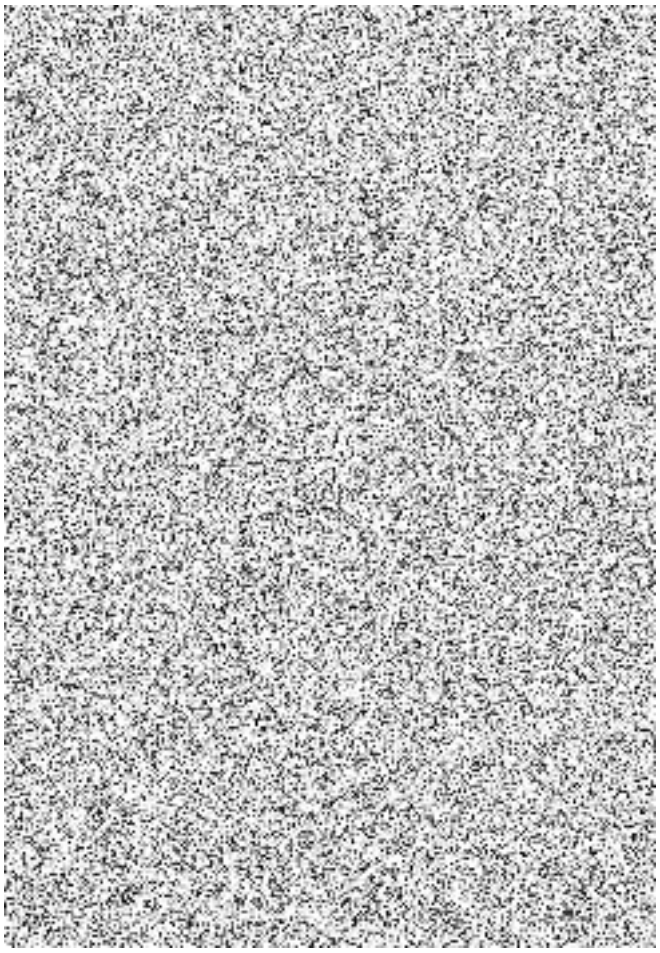

V Jihlavě. dne: 19.06.2023 ……

PATROL: