

KRYCÍ LIST NABÍDKY
„ZŠ TGM – INTERIÉR JÍDELNY – MOBILIÁŘ M1 A M2“

Údaje o uchazeči:

Název:	Kenast s.r.o.	
Sídlo:	J.A.Komenského 258, Pečky 289 11	
IČ:	27243397	
DIČ:	CZ27243397	
Identifikátor datové schránky:	8w7fh24	
Statutární orgán:	Milan Staněk – jednatel	
Pověřený zástupce – osoba oprávněná jednat za uchazeče:	Ing. [REDACTED] – obchodní ředitel	
Kontaktní osoba:		
Jméno a příjmení:	Ing. [REDACTED] – obchodní ředitel	
Telefon:	[REDACTED]	
E-mail:	[REDACTED]	
Nabídková cena:		
Celková nabídková cena bez DPH	DPH v sazbě ...%	Celková nabídková cena včetně DPH
224.100 Kč	47.061 Kč	271.161 Kč

Termín dodání: do 18.8.2023

Záruka: 36 měsíců

Splatnost faktury: 30 dnů

V Pečkách dne 6.6.2023

Milan Staněk
Digitálně podepsal
Milan Staněk
Datum: 2023.06.06
16:28:48 +02'00'

Milan Staněk – jednatel společnosti

REKAPITULACE STAVBY

Kód: ZS-TGM-2
Stavba: ZŠ TGM - interiér jídelny

KSO: 801 32 19
Místo: Praha 7 - Holešovice, Ortenovo náměstí 1275/34

CC-CZ:
Datum: 23. 5. 2023

Zadavatel:
Městská část Praha 7

IČ:
DIČ:

Uchazeč:
Kenast s.r.o.

IČ: 27243397
DIČ: Vyplň údaj

Projektant:
ARW pb, s.r.o.

IČ:
DIČ:

Zpracovatel:

IČ:
DIČ:

Poznámka:
Soupis prací je sestaven s využitím Cenové soustavy ÚRS. Položky, které pochází z této cenové soustavy, jsou ve sloupci 'Cenová soustava' označeny popisem 'CS ÚRS' a úrovní příslušného kalendářního pololetí. Veškeré další informace vymežující popis a podmínky použití těchto položek z Cenové soustavy, které nejsou uvedeny přímo v soupisu prací, jsou neomezeně dále k dispozici na webu podminkv.urs.cz.

Cena bez DPH			224 100,00
---------------------	--	--	-------------------

	Sazba daně	Základ daně	Výše daně
DPH základní	21,00%	224 100,00	47 061,00
DPH snížená	15,00%	0,00	0,00

Cena s DPH	v	CZK	271 161,00
-------------------	----------	------------	-------------------

REKAPITULACE OBJEKTŮ STAVBY A SOUPISŮ PRACÍ

Kód: ZS-TGM-2

Stavba: ZŠ TGM - interiér jídelny

Místo: Praha 7 - Holešovice, Ortenovo náměstí 1275/34

Datum: 23. 5. 2023

Zadavatel: Městská část Praha 7

Projektant: ARW pb, s.r.o.

Uchazeč: Kenast s.r.o.

Zpracovatel:

Kód	Popis	Cena bez DPH [CZK]	Cena s DPH [CZK]	Typ
Náklady stavby celkem		224 100,00	271 161,00	
SO-03	Mobiliář - interiér	224 100,00	271 161,00	STA

KRYCÍ LIST SOUPISU PRACÍ

Stavba:

ZŠ TGM - interiér jídelny

Objekt:

SO-03 - Mobiliář - interiér

KSO:

Místo: Praha 7 - Holešovice, Ortenovo náměstí 1275/34

CC-CZ:

Datum: 23. 5. 2023

Zadavatel:

Městská část Praha 7

IČ:

DIČ:

Uchazeč:

Kenast s.r.o.

IČ:

27243397

DIČ:

Vyplň údaj

Projektant:

ARW pb, s.r.o.

IČ:

DIČ:

Zpracovatel:

IČ:

DIČ:

Poznámka:

Soupis prací je sestaven s využitím Cenové soustavy ÚRS. Položky, které pochází z této cenové soustavy, jsou ve sloupci 'Cenová soustava' označeny popisem 'CS ÚRS' a úrovní příslušného kalendářního pololetí. Veškeré další informace vymezející popis a podmínky použití těchto položek z Cenové soustavy, které nejsou uvedeny přímo v soupisu prací, jsou neomezeně dále k dispozici na webu [\[redacted\]](#)

Cena bez DPH			224 100,00
	Základ daně	Sazba daně	Výše daně
DPH základní	224 100,00	21,00%	47 061,00
DPH snížená	0,00	15,00%	0,00
Cena s DPH			271 161,00
v CZK			

REKAPITULACE ČLENĚNÍ SOUPISU PRACÍ

Stavba:

ZŠ TGM - interiér jídelny

Objekt:

SO-03 - Mobiliiář - interiér

Místo:

Praha 7 - Holešovice, Orlenovo náměstí 1275/34

Datum:

23. 5. 2023

Zadavatel:

Městská část Praha 7

Projektant:

ARW pb, s.r.o.

Uchazeč:

Kenast s.r.o.

Zpracovatel:



Kód dílu - Popis

Cena celkem [CZK]

Náklady stavby celkem

224 100,00

HZS - Hodinové zúčtovací sazby

10 400,00

OST - Ostatní

213 700,00

OST.1 - Mobiliiář

213 700,00

SOUPIS PRACÍ

Stavba:

ZŠ TGM - interiér jídelny

Objekt:

SO-03 - Mobilář - interiér

Místo:

Praha 7 - Holešovice, Ortenovo náměstí 1275/34

Datum:

23. 5. 2023

Zadavatel:

Městská část Praha 7

Projektant:

ARW pb, s.r.o.

Uchazeč:

Kenast s.r.o.

Zpracovatel:



PČ	Typ	Kód	Popis	MJ	Množství	J.cena [CZK]	Cena celkem [CZK]	Cenová soustava
----	-----	-----	-------	----	----------	--------------	-------------------	-----------------

Náklady soupisu celkem

224 100,00

D	HZS	Hodinové zúčtovací sazby					10 400,00	
1	K	HZS2121	Hodinové zúčtovací sazby profesí PSV provádění stavebních konstrukcí truhlář	hod	16,000	650,00	10 400,00	CS ÚRS 2023 01
Online PSC								
W			2*8 "umístění a montáž mobiláře		16,000			
D	OST	Ostatní					213 700,00	
D	OST.1	Mobilář					213 700,00	
2	M	M1	židle stohovatelná, nosnost min. 120 kg, více barev sedáku, nohy chrom, nástavce na nohy pro ochranu podlahy	kus	130,000	1 000,00	130 000,00	
3	M	M2.1	stůl kovový rám barva RALL antracit, jacki 30x30, rektifikace 4x 20mm, deska lamino 18mm barva Kronospan Ivory (RAL9001) , hrana ABS 2mm	kus	31,000	2 700,00	83 700,00	
4	M	M2.2	kovové spony stolů	kus	50,000	0,00	0,00	

Technická zpráva

název stavby	ZŠ TGM - interiér jídelny
místo stavby	Ortenovo náměstí 1275/34 Praha 7 Holešovice
stavebník	Městská část Praha 7 U Průhonu 1338/38, Praha 7, 170 00 Praha 7 Holešovice
zpracovatel dokumentace	ARW pb, s.r.o. IČ: 24161683 DIČ: CZ 24161683
stupeň	dokumentace pro výběr zhotovitele
datum	5/2023

Obsah:

Mobiliář - interiér

- M1 Židle
- M2 Stoly

1. Mobiliář

M1 Židle

Stohovatelná, nosnost min. 120 kg, více barev plast. sedáku, nohy chrom,
s nástavci na nohy pro ochranu podlahy. Refer. výrobek „MONO 4 NOHY“ ALBA CR
spol. s r.o.



Barevná studie:

Varianta 1:

Červená + zelená + bílá barva sedáků v poměru 1:1:2 - doporučená

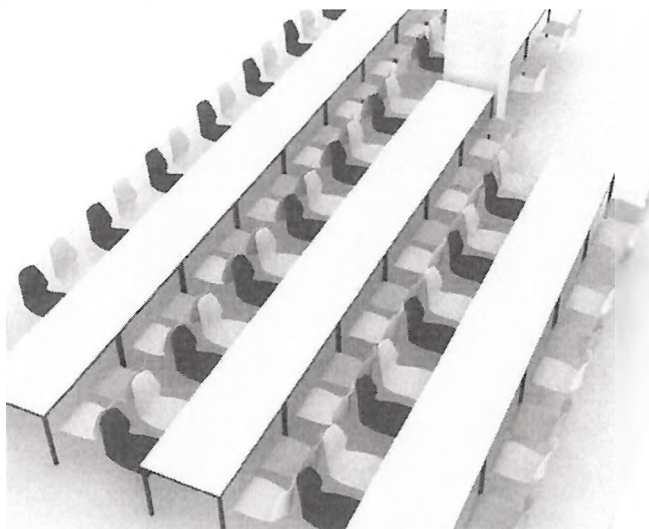

Varianta 2 - zelená + bílá barva sedáků v poměru 1:1 - doporučená:

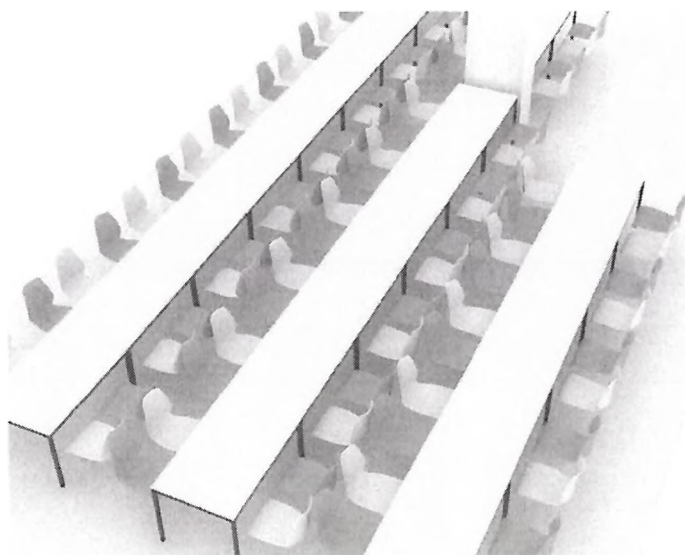

Varianta 3:

Šedá + zelená + bílá barva sedáků v poměru 1:1:2

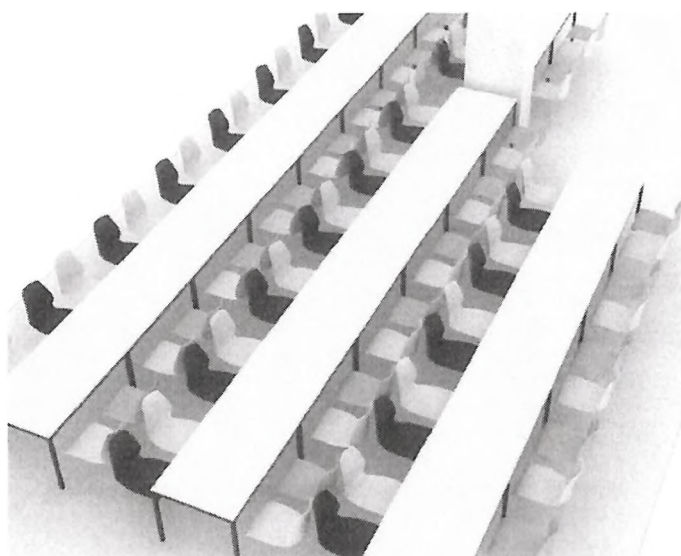

Varianta 4:

Šedá + červená + bílá barva sedáků v poměru 1:1:2

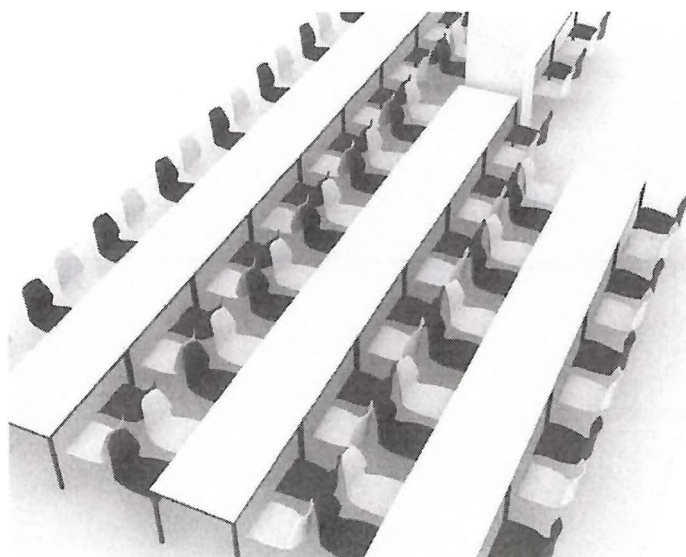

M2 Stoly

Stůl kovový, rozměry 120x80cm, výška 70cm, rám barva RAL antracit, konstrukce z jacklů 30x30, rektifikace 4x20mm, deska lamino tl. 18mm barva Kronospan Ivory (RAL9001), hrana ABS 2mm, spony na nohy pro fixaci pozice - kovové

Refer. výrobce: TRD.CS s.r.o Praha 5 Husníkova 2084/16. [REDACTED]



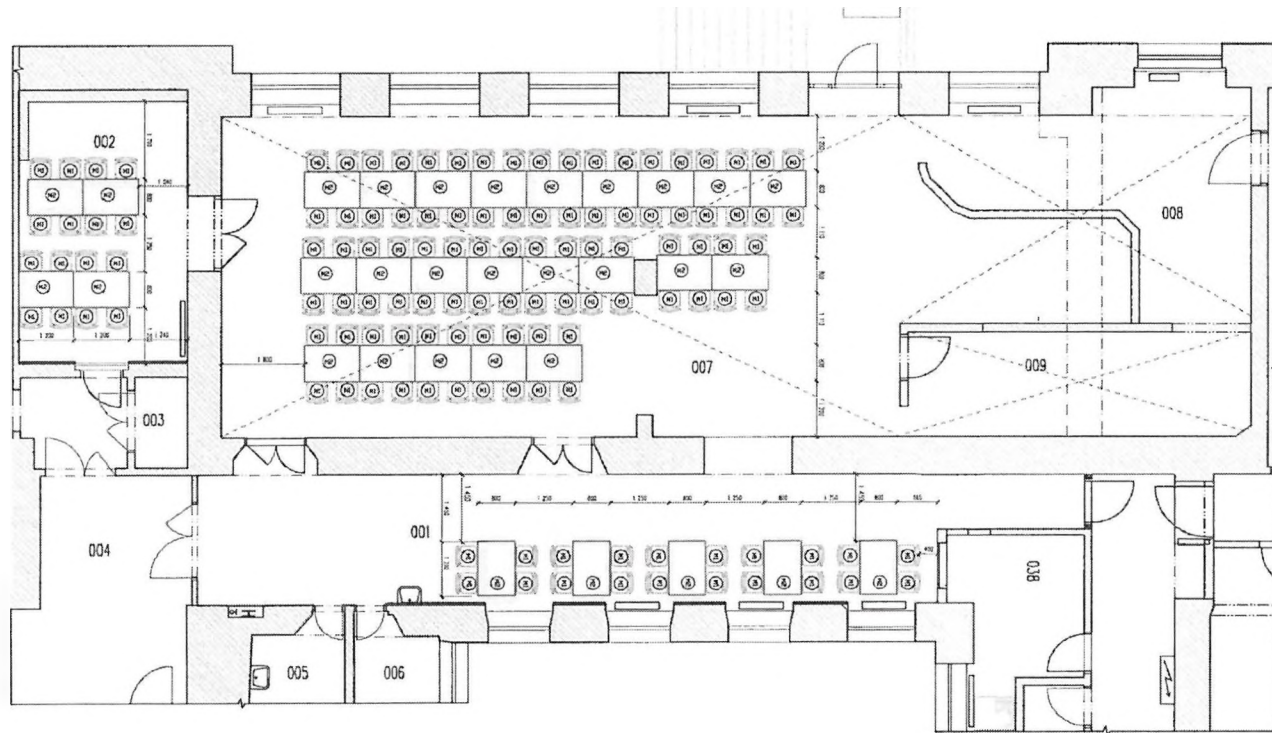

LEGENDA

- (M1) Židle stohovatelná, nosnost min. 120 kg, více barev plast. sedáku, nohy chrom, nástavce na nohy pro ochranu podlahy
- (M2) Stůl kovový rám barva RAL antracit, jackl 30x30, rektifikace 4x 20mm, deska lamino 18mm barva Kronospan Ivoire (RAL9001), hrana ABS 2mm, spony na nohy - kovové



Č. M.	LEGENDA MÍSTNOSTI**	PLOCHA (m ²)	VÝŠKA (mm)
001	JÍDELNA CHODBA	54,40	2450-3300
002	Malá JÍDELNA	21,84	2100-3150
003	PLYNOVŮD	2,24	-
004	PŘÍSTUPOVÁ CHODBA ŽÁD	25,94	-
005	WC DĚVKY	8,65	3330
006	WC CHLAPCI	12,05	3330
007	VELKÁ JÍDELNA	115,18	2850-3120
008	VÝDEJ JÍDEL	23,45	3120
009	MYTÍ STOLNÍHO NÁDOBY	17,12	3120
038	KANCELÁŘ VEDOUCÍ	9,50	3360

Pozn.
Prvky v bublinách jsou podrobně popsány v samostatné tabulce.
Uvedené konkrétní výrobky jsou referenční.

autor	projektant	schválil
Č. 154 - interní přílohy	Dělnice sádko 1175, 21 Praž 7 L.Š. Počátek	Beška Gus Para 7 U Příhrady 113/108, Praha 7, 170 00 Praha 7 Háček

investor	projektant	schválil
ADONTECHODIUM	ADONTECHODIUM ADONTECHODIUM	

datum	práci	verze	stav	objem stránek
01.11.2015	PLÁNOVÁNÍ MOBILNĚ	075	S1221	0.1.1.5



MONO



MONO 4 nohy
Hmotnost 4 kg
Balení 0,25 m³
Šířka sedáku 44 cm
Celková šířka 53 cm



MONO čapí noha
Hmotnost 6 kg
Balení 0,25 m³
Šířka sedáku 44 cm
Celková šířka 48 cm



MONO menza
Hmotnost setu bez
horní desky 45 kg
Balení 0,35 m³
Šířka sedáku 44 cm
Celková šířka 170 cm

MONO
Základní varianta zahrnuje:
nosnost 120 kg na 1 místo k sezení
stohovatelnost 6 ks
(Mono 4 nohy, Mono čapí noha)

**Mono menza - set je
dodáván bez horní desky**

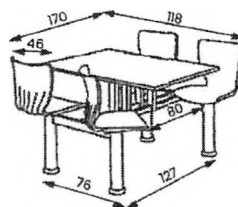
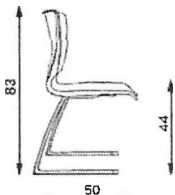
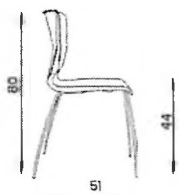

MONO			
4 nohy	čapí noha	menza	
kostra šedá, chromovaná	kostra chromovaná	pevné sedáky	otočné sedáky
1 600 CZK	2 280 CZK	14 750 CZK	19 990 CZK

BARVY PLASTŮ:



černá bílá červená pistáciová antracitová modrá

