

## VÝKAZ DOSAVADNÍHO A NOVÉHO STAVU ÚDAJŮ KATASTRU NEMOVITOSTÍ

Dosavadní stav			Nový stav																	
Označení pozemku parc. číslem	Výměra parcely		Druh pozemku Způsob využití	Označení pozemku parc. číslem	Výměra parcely		Druh pozemku Způsob využití	Typ stavby Způsob využití	Zpús. určení výměr	Porovnání se stavem evidence právních vztahů										
	ha	m <sup>2</sup>			ha	m <sup>2</sup>				Díl přechází z pozemku označeného v	Číslo listu vlastnictví	Výměra dílu		Označení dílu						
										katastru nemovitostí	dřívejší poz. evidenci	ha	m <sup>2</sup>							
126	5	48	zahrada	126/1	5	34	zahrada		0	126		391	5	34						
				126/2		14	ostat. pl. ostat. komunikace		0	126		391		14						
1184/4	1	03	19	1184/4	1	02	97	ostat. pl. ostat. komunikace		0	1184/4		391	1	02	87	c			
																	10	b		
				1333/7			1	ostat. pl. jiná plocha		0	1184/4		391			1				
1333	5	04	96	1333/1	5	02	25	ostat. pl. silnice		0	1333		428	5	02	25				
				1333/2			61	ostat. pl. ostat. komunikace		0	1333		428			61				
				1333/3			13	ostat. pl. jiná plocha		0	1333		428			13				
				1333/4			1	62	ostat. pl. ostat. komunikace		0	1184/4		391			31	d		
								1333/5			34	ostat. pl. jiná plocha		0	1333		428		34	a+e
								1333/6			22	ostat. pl. silnice		0	1333		428		22	
	6	13	63		6	13	63													

### GEOMETRICKÝ PLÁN pro

**rozdělení pozemků a pro  
změnu hranice pozemku**

Vyhotovitel: **Vozda, s.r.o.**  
  
 Sady 1.máje 12  
 787 01 Šumperk  
 IČ 25393499

Číslo plánu: 935-574/2014

Okres: Šumperk

Obec: Šumperk

Kat. území: Horní Temenice

Mapový list: Šumperk 5-8/11 (KMD)

Dosavadním vlastníkům pozemků byla poskytnuta  
možnost seznámit se v terénu s průběhem navrhovaných  
nových hranic, které byly označeny předepsaným  
způsobem:

dle seznamu souřadnic

Geometrický plán ověřil úředně oprávněný zeměměřický inženýr:

Jméno, příjmení: **Ing. Jiří Vozda**

Číslo položky seznamu úředně  
oprávněných zeměměřických inženýrů: **809/95**

Dne: **26.11.2014** Číslo: **429/2014**

Náležitostmi a přesností odpovídá právním předpisům.

Katastrální úřad souhlasí s očíslováním parcel.

KÚ pro Olomoucký kraj  
 KP Šumperk  
 Vojtěch Kolář  
 PGP 1179/2014-809  
 2014.12.08 14:51:37 CET

Stejnopis ověřil úředně oprávněný zeměměřický inženýr:

Jméno, příjmení: **Ing. Jiří Vozda**

Číslo položky seznamu úředně  
oprávněných zeměměřických inženýrů: **809/95**

Dne: **17.12.2021** Číslo: **390/2021**

Tento stejnopis odpovídá geometrickému plánu v elektronické  
podobě uloženému v dokumentaci katastrálního úřadu.

Ověření stejnopisu geometrického plánu v listinné podobě.



Výkaz údajů o bonitovaných půdně ekologických jednotkách (BPEJ) k parcelám nového stavu

Parcelní číslo podle		Kód BPEJ	Výměra		BPEJ na dílu parcely	Parcelní číslo podle		Kód BPEJ	Výměra		BPEJ na dílu parcely
katastru nemovitostí	zjednodušené evidence		ha	m <sup>2</sup>		katastru nemovitostí	zjednodušené evidence		ha	m <sup>2</sup>	
126/1		54710	5	34							

Seznam souřadnic (S-JTSK)

Číslo bodu	Souřadnice pro zápis do KN		Kód kvality	Poznámka
	Y	X		
908-4	564601.41	1076484.04	3	roh bet. obrubníku
924-1814	564683.99	1076377.12	8	dočasná stabilizace
924-1860	564671.26	1076389.66	8	dočasná stabilizace
924-1946	564651.91	1076408.73	8	sloupek plotu
924-1957	564649.18	1076412.24	8	dočasná stabilizace
924-1968	564646.99	1076415.06	8	dočasná stabilizace - roxor
924-1971	564646.18	1076414.46	8	roh budovy
924-2221	564603.38	1076484.87	8	roh bet. obrubníku
924-2225	564602.30	1076487.29	8	dočasná stabilizace
924-2242	564597.54	1076498.00	8	dočasná stabilizace
1	564603.61	1076484.70	3	roh betonu
2	564606.05	1076479.09	3	roh betonu
3	564603.76	1076478.04	3	roh betonu
4	564601.35	1076483.82	3	roh betonu
8	564603.88	1076478.10	3	roh obrubníku
9	564605.81	1076478.98	3	roh obrubníku
10	564609.52	1076473.15	3	roh obrubníku
11	564607.78	1076472.08	3	roh obrubníku
12	564612.80	1076464.05	3	roh obrubníku
13	564614.55	1076465.09	3	roh obrubníku
14	564622.90	1076447.97	3	roh obrubníku
15	564624.51	1076449.23	3	roh obrubníku
16	564627.29	1076445.07	3	roh obrubníku
17	564625.68	1076443.81	3	roh obrubníku
18	564629.80	1076438.15	3	roh obrubníku
19	564631.40	1076439.42	3	roh obrubníku
20	564635.77	1076433.95	3	roh obrubníku
21	564634.19	1076432.68	3	roh obrubníku
22	564646.78	1076417.18	3	roh obrubníku
23	564647.22	1076416.20	3	roh obrubníku
24	564648.64	1076418.12	3	roh obrubníku
25	564649.16	1076417.24	3	roh obrubníku
26	564649.33	1076416.05	3	roh obrubníku
27	564649.02	1076414.80	3	roh obrubníku
29	564672.44	1076388.71	3	roh obrubníku
30	564673.73	1076390.26	3	roh obrubníku
31	564666.76	1076394.35	3	roh obrubníku
32	564668.20	1076395.79	3	roh obrubníku
33	564661.74	1076399.60	3	roh obrubníku
34	564663.14	1076401.08	3	roh obrubníku
35	564654.64	1076407.64	3	roh obrubníku
36	564654.25	1076407.93	3	roh obrubníku
37	564653.75	1076408.01	3	roh obrubníku
39	564655.46	1076409.79	3	roh obrubníku
40	564654.58	1076410.39	3	roh obrubníku
41	564653.56	1076410.51	3	roh obrubníku
42	564652.37	1076409.96	3	roh obrubníku
44	564672.34	1076388.59	8	dočasná stabilizace - roxor
45	564652.93	1076407.73	8	dočasná stabilizace - roxor
46	564651.57	1076409.16	8	dočasná stabilizace - roxor
47	564648.32	1076413.35	8	dočasná stabilizace - hřeb
48	564636.79	1076429.48	8	průsečík
49	564621.74	1076449.82	8	průsečík
50	564605.93	1076479.04	8	průsečík
51	564606.28	1076478.24	8	průsečík

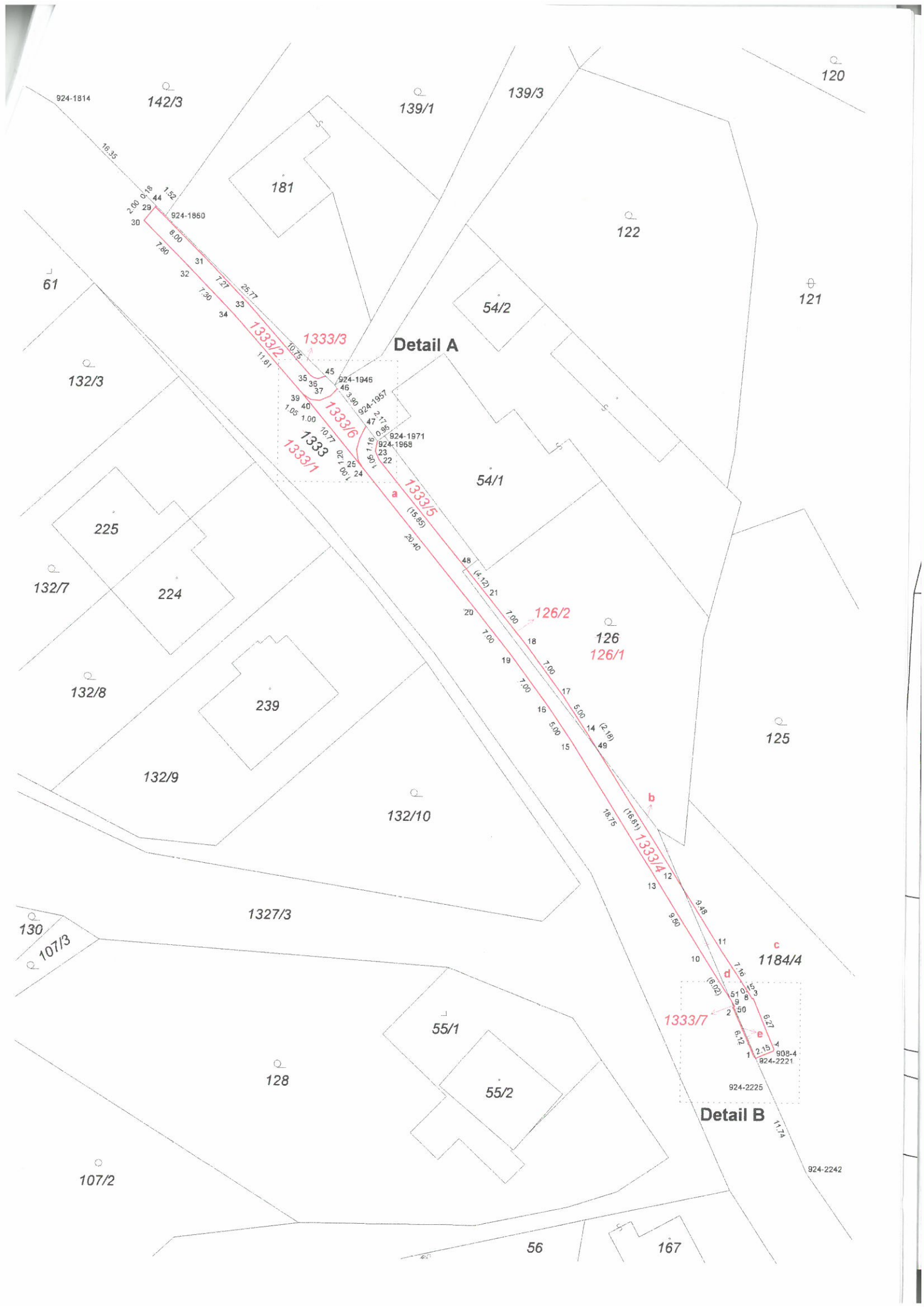

Detail A

Detail B

1333/3  
1333/2  
1333/6  
1333  
1333/1

1184/4  
1333/7

126/2  
126  
126/1

924-1814 142/3 139/1 139/3 120  
181 122  
61 121  
132/3 54/2  
54/1  
225 132/7 224 132/8 239 126  
132/9 132/10 125  
1327/3 130 107/3 128 55/1 55/2 1184/4  
107/2 56 167

**DETAIL A**

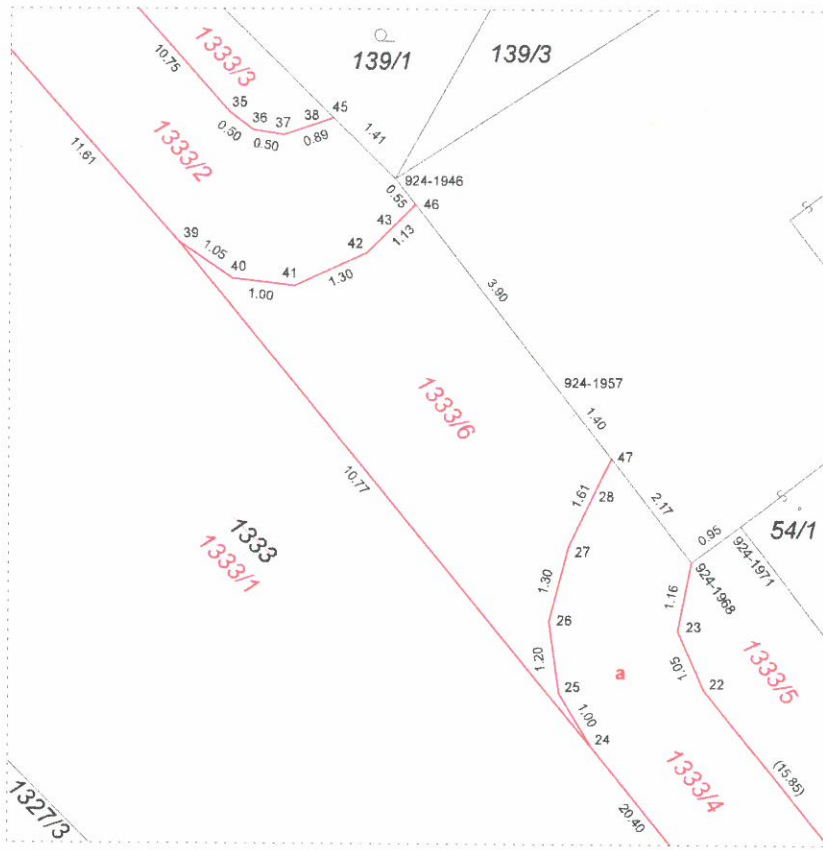

**DETAIL B**

