

Fwd: Cenová nabídka

19. června 2023 v 10:35

Hezký den, [redacted]

na základě zaslané cenové nabídky objednávám u vás výsadbu zahrady (č. zakázky 502 021) v celkové hodnotě 102 060 Kč s termínem ukončení podzim 2023.

Fakturu následně prosím vystavit na následující údaje včetně IČ a DIČ a text faktury prosím "úprava exteriéru" . Prosím o následné zasílání faktur na tento email. Fakturační údaje:

PhDr. Mgr. Ing. Bc. Lukáš SMUTNÝ, MPA, MBA, MSc.
Ciorova 998/12
Ostrava - Muglinov
712 00
IČ: 73850331
DIČ: CZ8212255513

Děkuji moc
[redacted]

pá 16. 6. 2023 v 9:15 odesílatel sekretariát všichni <sekretariat@szas-ostrava.cz> napsal:

Dobrý den [redacted] v příloze Vám preposílám cenovou nabídku na " Výsadbu rodinné zahrady -Muglinov", zakázka 502 021, rozpočet R26/2023/SZaŠ. V případě odsouhlasení této ceny, Vás prosím o zaslání objednávky.

Děkuji a přeji pěkný den



Střední zahradnická škola, Ostrava, příspěvková organizace
Žákovská 288/20
709 00 Ostrava - Hulváky
tel: 596 622 335



e-mail: szas.ostrava@gmail.com
www.szas-ostrava.cz

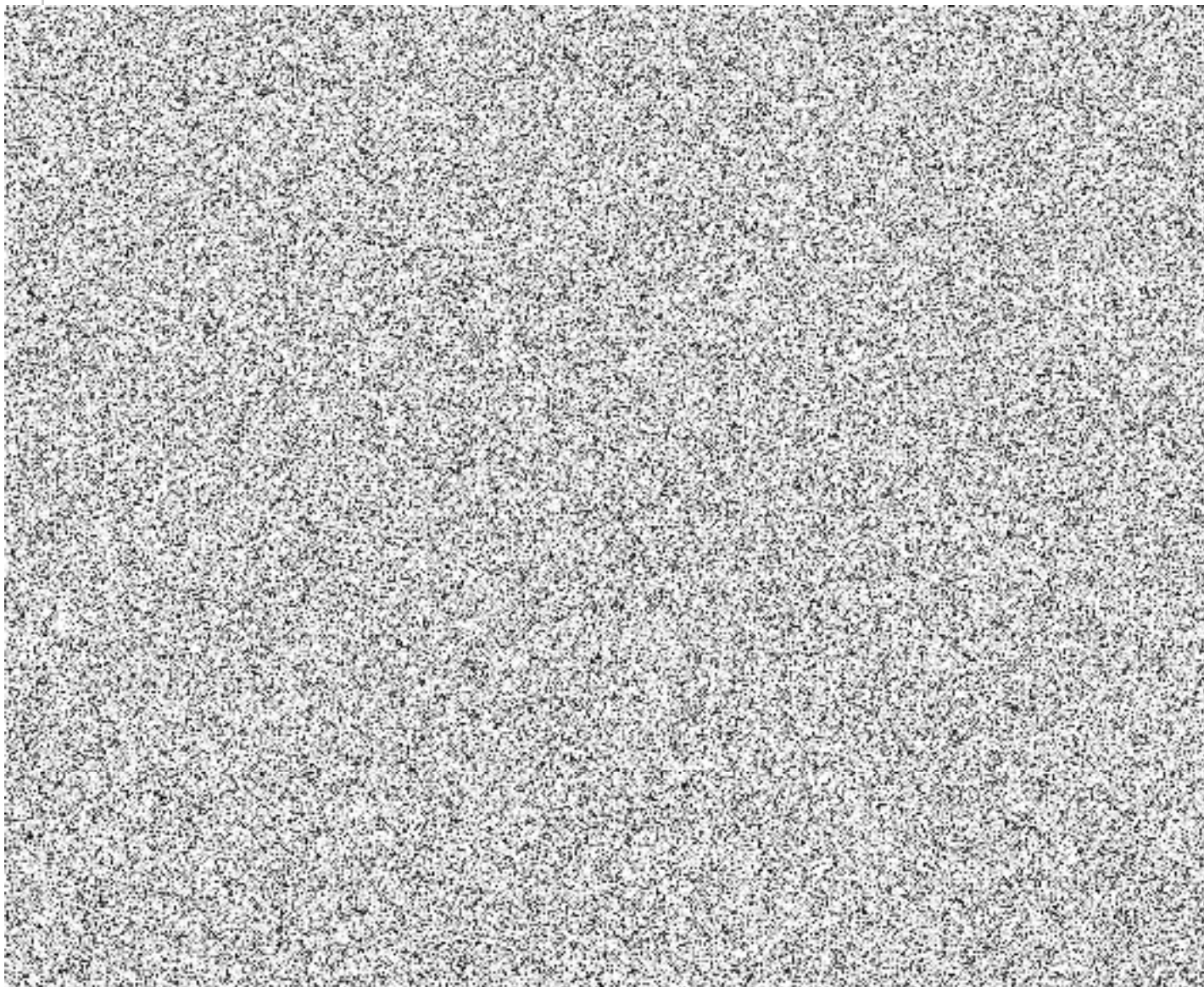
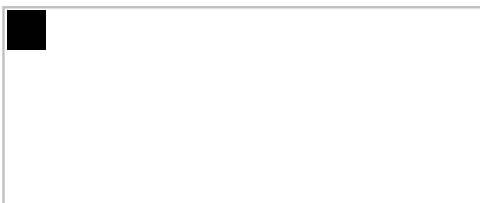

sekretariát všichni <sekretariat@szas-ostrava.cz>
Komu: Pavla Nedělová <nedelova@szas-ostrava.cz>

19. června 2023 v 10:35

[Citovaný text byl skryt]



19. června 2023 v 11:08

Dobrý den.

V rámci Vámi zaslané objednávky prosím o potvrzení níže uvedeného textu, který je nedílnou součástí objednávky na výsadbu zahrady (č.zakázky 502 021) v celkové hodnotě 102 060,00 Kč.

Smluvní strany výslovně souhlasí s uveřejněním celého textu této objednávky, a to včetně všech příloh a dodatků v centrálním registru smluv, zřízeném dle zákona č. 340/2015 Sb., zákon registru smluv, je-li povinnost tuto objednávku uveřejnit dána tímto zákonem. Registr smluv je trvale veřejně přístupný a obsahuje údaje zejména o smluvních stranách, předmět objednávky, číselném označení objednávky a o datu podpisu objednávky. Smluvní strany dále prohlašují, že skutečnosti uvedené v této objednávce nepovažují za obchodní tajemství ve smyslu příslušných ustanovení právních předpisů a udělují souhlas k jejich užití a zveřejnění bez stanovení dalších podmínek.

Na základě zaevidování objednávky v registru smluv bude akce realizována.

Děkujeme za spolupráci a přejeme pěkný den.

Střední zahradnická škola, Ostrava, příspěvková organizace
Žákovská 288/20
709 00 Ostrava - Hulváky
tel: 596 622 335

e-mail: szas.ostrava@gmail.com

www.szas-ostrava.cz



20. června 2023 v 10:52

Dobrý den,

potvrzuji níže uvedený text, jakožto nedílnou součást objednávky na výsadbu zahrady (č. 502 021).

Střední zahradnická škola, Ostrava, příspěvková organizace
 Žákovská 288/20, 709 000 Ostrava - Hulváky IČ: 00602027 DIČ: CZ00602027

ČÍSLO ROZPOČTU : R 26 / 2023 /SzaŠ

ZAKÁZKA č. 502 021

OBJEDNATEL : PhDr. Mgr. Ing. Bc. Lukáš SMUTNÝ, MBA, MSc.



MÍSTO PLNĚNÍ: ostrava

DATUM : 15.6 2023

ZAHÁJEN: červen 2023



UKONČENÍ : podzim 2023

MĚNA : Kč

Předmětem zakázky je výsadba rodinné zahrady. Začátek dle počasí a domluvy s investorem.

POLOŽKA	OZNACENÍ	SPECIFIKACE	J.	P.J.	CENA/J. BEZ DPH	CENA/P.J. DPH	BEZ DPH %	SAZBA DPH	DPH	CENA/P.J. VČ.DPH
Materiál:	Liquidambar		ks	1,0	2 169	2169,00	21%		455,49	2624,49
	Juniperus scop. Blue Arrow		ks	5,0	1 263	6316,50	21%		1326,47	7642,97
	Skimia japonica Olympc Flame		ks	1,0	323	322,50	21%		67,73	390,23
	Euonymus jap. Benkomasaki		ks	6,0	307	1842,00	21%		386,82	2228,82
	Euonymus jap. Microphyllus		ks	17,0	42	714,00	21%		149,94	863,94
	Viburnum bod. Dawn		ks	2,0	397	794,00	21%		166,74	960,74
	Quercus p.,Green Dwarf,		ks	2,0	628,00	1256,00	21%		263,76	1519,76
	Amelanchier lamarckii		ks	2,0	2 691	5382,00	21%		1130,22	6512,22
	Betula ut. Jacquemontii Multistamm		ks	4,0	4 784	19136,00	21%		4018,56	23154,56
	Hydrangea pan.Vanilla Freise		ks	8,0	247,00	1976,00	21%		414,96	2390,96
	Prunus lau.Elly		ks	5,0	524,00	2620,00	21%		550,20	3170,20
	Spiraea jap.Golden Jack		ks	8,0	68,00	544,00	21%		114,24	658,24
	Spiraea jap. Anthony Waterer		ks	25,0	50,00	1250,00	21%		262,50	1512,50
	Cornus san.Midwinter Fire		ks	4,0	143,00	572,00	21%		120,12	692,12
	Photinia Red Robin		ks	2,0	1 122	2244,00	21%		471,24	2715,24
184 102112	Výsadba dřeviny		ks	19,0	98,9	1879,10	21%		394,61	2273,71
183 101114	Hloubení jamek		ks	19,0	96,5	1833,50	21%		385,04	2218,54
183 101113	Hloubení jamek		ks	73,0	50	3650,00	21%		766,50	4416,50
184 102110	Výsadba dřeviny		ks	73,0	38	2759,40	21%		579,47	3338,87
Materiál:	Anemone hup.Andrea Atknison		ks	5,0	75,0	375,00	21%		78,75	453,75
	Carex morovii Ice Dance		ks	18,0	34,0	612,00	21%		128,52	740,52
	Festuca gautieri Teddybar		ks	7,0	35,1	245,70	21%		51,60	297,30
	Gaura lindh. Gambit White		ks	4,0	43,0	172,00	21%		36,12	208,12
	Helleorus orien. Anemone Yelow Spotted		ks	9,0	68,0	612,00	21%		128,52	740,52
	Knautia macedonica Mars Midget		ks	7,0	48,1	336,70	21%		70,71	407,41
	Miscanthus sinensis Gracillimus		ks	7,0	38,00	266,00	21%		55,86	321,86
	Ophiopogon pplaniscapus Niger		ks	39,0	68	2652,00	21%		556,92	3208,92
	Penisetum alopecuroides Hameln		ks	22,0	38,0	836,00	21%		175,56	1011,56
	Salvia nemorosa Ostfriesland		ks	6,0	39,00	234,00	21%		49,14	283,14
	Sedum Autumn Joy		ks	7,0	38,00	266,00	21%		55,86	321,86

	Heuchera		ks	3,0	65,00	195,00	21%	40,95	235,95
	Astilbe		ks	7,0	33,00	231,00	21%	48,51	279,51
	Festuca gautieri Teddybar		ks	16,0	33,00	528,00	21%	110,88	638,88
	Verbena		ks	6,0	33,0	198,00	21%	41,58	239,58
	Pulsatilla		ks	7,0	33,0	231,00	21%	48,51	279,51
	Calamagrostis		ks	8,0	52,0	416,00	21%	87,36	503,36
	Stipa		ks	36,0	33,0	1188,00	21%	249,48	1437,48
	Miscanthus Morning Light		ks	4,0	52,0	208,00	21%	43,68	251,68
	Vřesy		ks	20,0	33,0	660,00	21%	138,60	798,60
183 112128	Hloubení jamek		ks	238,0	11,0	2618,00	21%	549,78	3167,78
183 211312	Výsadba trvalek		ks	238,0	15,6	3712,80	21%	779,69	4492,49
184 81 35 11	Chem. odplevelení před založením		m2	247,6	4,02	995,35	21%	209,02	1204,38
	Chemický postřik		ml	100,0	0,84	84,00	21%	17,64	101,64
183403132	Obdělání půdy rytím		m2	10,0	52,40	524,00	21%	110,04	634,04
183 403253	Obdělání půdy hrabáním		m2	247,6	5,91	1463,32	21%	307,30	1770,61
183 403115	Obdělání půdy kultivátorováním		m2	475,2	2,33	1107,22	21%	232,52	1339,73
Doprava	Doprava		km	340,0	18,00	6120,00	21%	1285,20	7405,20
CELKEM						84347,08		17712,89	102059,97

