



**MĚSTO LITOMĚŘICE**  
Odbor územního rozvoje

Město Litoměřice

## SMLOUVA O DÍLO

na realizaci veřejné zakázky malého rozsahu

„Litoměřice, Husova - nová uliční vpusť s přípojkou“

### Město Litoměřice

se sídlem: Mírové náměstí 15/7, 412 01 Litoměřice

IČO: 00263958

DIČ: CZ00263958

zastoupené: Ing. Venuší Brunclíkovou, MBA, vedoucí OÚR

(dále jen „Objednatel“)

na straně jedné a

### Petr Kumpán

se sídlem: Mírové náměstí 21/13, Litoměřice

IČO: 47318481

Fyzická osoba podnikající podle živnostenského zákona nezapsaná v obchodním rejstříku

(dále jen „Zhotovitel“)

na straně druhé

(společně dále jen „Smluvní strany“ nebo každý jednotlivě „Smluvní strana“)

uzavírají

v souladu s ustanovením § 2586 a násl. zákona č. 89/2012, Sb., občanského zákoníku,

(dále jen „ObčZ“)

tuto

smlouvu o dílo na provedení veřejné zakázky s výše uvedeným názvem

(dále jen „Smlouva“):

## 1. PŘEDMĚT SMLOUVY

- 1.1. Předmětem Smlouvy je závazek Zhotovitele provést pro Objednatele na vlastní nebezpečí a vlastní odpovědnost novou uliční vpust' s přípojkou v ulici Husova v Litoměřicích za podmínek stanovených Smlouvou a v rozsahu stanoveném níže v čl. 2.2 Smlouvy (dále jen „Dílo“) a závazek Objednatele zaplatit Zhotoviteli za Dílo dohodnutou cenu.
- 1.2. Zhotovitel se zavazuje provést Dílo dle této Smlouvy a v rozsahu detailně specifikovaném zejména v příloze č. 1 Smlouvy – Specifikace předmětu plnění obsahující soupis stavebních prací, dodávek a služeb s oceněným výkazem výměr (dále jen „Výkaz výměr“)
- 1.3. Zhotovitel se zavazuje Dílo řádně zhotovit v souladu s touto Smlouvou a předat jej Objednateli v co možná nejkratším termínu, nejpozději do 13.7.2023.
- 1.4. Objednatel se zavazuje zaplatit Zhotoviteli za Dílo cenu v souladu a způsobem dle čl. 3 Smlouvy.

## 2. OPRÁVNĚNÉ OSOBY

- 2.1. Každá ze Smluvních stran jmenovala oprávněné osoby, které budou zastupovat Smluvní stranu v technických a ostatních záležitostech souvisejících s plněním Smlouvy.
- 2.2. Oprávněná osoba Objednatele je ve věcech technických pan  investiční technik, OÚR:

tel.:   
 e-mail:   
 adresa: Pekařská 2, 412 01 Litoměřice

- 2.3. Oprávněná osoba Zhotovitele je pan Petr Kumpán:

tel.:   
 adresa: Mírové náměstí 21/13, Litoměřice

## 3. CENA DÍLA A PLATBY

- 3.1. Cena Díla je stanovena na základě Výkazu výměr (příloha č. 1) a činí

cena bez DPH:	81.681,- Kč
DPH ve výši 15 %:	17.153,01 Kč
cena včetně DPH:	98.834,01 Kč

- 3.2. Cena Díla, jež je tvořena součtem cen jednotlivých dílčích položek ve Výkazu výměr (dále jen „Cena“).
- 3.3. Cena Díla zahrnuje veškeré náklady a výdaje spojené s prováděním Díla, zejména náklady na pracovní sílu, materiály, stroje, zařízení stavenišť, dodávku elektřiny, vodné stočné, odvoz a likvidaci odpadů, používání strojů a služeb, zajištění a přepravu veškerých věcí, zařízení, materiálu a dodávek, poplatky a zajištění veškerých dokladů, které je Zhotovitel povinen zajistit pro úspěšný průběh přijímacího řízení a kolaudaci Díla v souladu s příslušnými právními předpisy.
- 3.4. Smluvní strany sjednávají, že platba ceny za Dílo bude provedena dvěma splátkami na základě skutečně provedených prací. Nedílnou součástí druhé závěrečné faktury bude zápis o předání a převzetí Díla oběma Smluvními stranami stanovící, že Dílo je bez jakýchkoliv vad a nedodělků.
- 3.5. Faktura musí být doručena Objednateli a mít náležitosti daňového dokladu a obchodní listiny dle příslušných právních předpisů včetně vyčísleného DPH v zákonné výši. Nebude-li mít faktura příslušné náležitosti, je Objednatel oprávněn fakturu vrátit; v takovém případě nebude v prodlení s jejím zaplacením.

- 3.6. Faktura je splatná do 14 dnů ode dne jejího doručení Objednateli. Cena se hradí bezhotovostním převodem na účet Zhotovitele uvedený v záhlaví této Smlouvy či později Zhotovitelem Objednateli písemně oznámený. Faktura se považuje za uhrazenou dnem odeslání příslušné částky z účtu Objednatele na účet Zhotovitele.

#### 4. PŘEDÁNÍ A PŘEVZETÍ DÍLA

- 4.1. Objednatel se zavazuje předat staveniště Zhotoviteli a Zhotovitel se zavazuje staveniště převzít ihned od zaslání písemné výzvy Objednatele (postačí e-mail). Zhotovitel je povinen poskytnout Objednateli k předání staveniště veškerou součinnost. Zhotovitel se zavazuje příslušné staveniště převzít a při převzetí s odbornou péčí prověřit, zda staveniště nemá zjevné překážky nebo vady bránící zahájení nebo řádnému provedení Díla; o předání a převzetí bude pořízen písemný zápis.
- 4.2. Zhotovitel se zavazuje vybudovat na své náklady zařízení staveniště v rozsahu potřebném pro realizaci stavebních prací a zajistit veškerá rozhodnutí potřebná ke zbudování zařízení staveniště v souladu s příslušnými předpisy
- 4.3. Dílo je řádně Zhotovitelem Objednateli předáno a Objednatelem převzato podpisem zápisu o předání a převzetí Díla oběma Smluvními stranami stanovící, že Dílo je bez jakýchkoliv vad a nedodělků.
- 4.4. Objednatel je oprávněn převzít Dílo i za předpokladu, že bude obsahovat drobné vady a nedodělky; v tom případě budou tyto drobné vady a nedodělky zaznamenány v zápisu o předání a převzetí Díla a stanovena lhůta k jejich odstranění.

#### 5. ODPOVĚDNOST ZA VADY, ZÁRUKA

- 5.1. Zhotovitel odpovídá za to, že Dílo jako celek bude mít vlastnosti stanovené v právních předpisech, Smlouvě (včetně veškerých jejích příloh) a technických normách i doporučujících, jinak vlastnosti a jakost obvyklou.
- 5.2. Zhotovitel poskytuje Objednateli záruku za jakost na Dílo i jeho jednotlivé části v délce 60 měsíců.

#### 6. ZÁVĚREČNÁ USTANOVENÍ

- 6.1. Práva a povinnosti Smluvních stran vzniklé na základě Smlouvy nebo v souvislosti se Smlouvou se řídí právními předpisy České republiky.
- 6.2. Smlouvu je možné měnit pouze písemně, a to formou vzestupně číslovaných dodatků podepsaných oprávněnými zástupci obou Smluvních stran.
- 6.3. Objednatel, jako povinný subjekt podle zákona č. 340/2015 Sb., o zvláštních podmínkách účinnosti některých smluv, uveřejňování těchto smluv a o registru smluv (dále jen „Zákon o registru smluv“), touto doložkou potvrzuje, že pro platnost a účinnost tohoto právního jednání splní povinnosti uložené uvedeným zákonem, tedy že tuto Smlouvu zveřejní v informačním systému registru smluv (dále jen „ISRS“).
- 6.4. Smluvní strany jsou si vědomy, že Objednatel je povinným subjektem podle Zákona o registru smluv, a tímto vyslovují svůj souhlas se zveřejněním této Smlouvy v ISRS na dobu neurčitou a uvádějí, že výslovně označily údaje, které se neuveřejňují.
- 6.5. Smluvní strany podpisem této Smlouvy potvrzují, že ve smyslu § 1770 ObčZ mezi sebou před uzavřením této Smlouvy ujednaly dohodu, podle které je tato Smlouva platně uzavřena dnem podpisu poslední ze Smluvních stran.
- 6.6. Smlouva nabývá účinnosti dnem uveřejnění Smlouvy v ISRS.
- 6.7. Nedílnou součástí této Smlouvy jsou:
- příloha č. 1 – Výkaz výměr

- 6.8. Smlouva je vyhotovena ve třech stejnopisech s platností originálu, přičemž dva obdrží Objednatel a jeden Zhotovitel.

Objednatel

V Litoměřicích dne **20. 06. 2023**

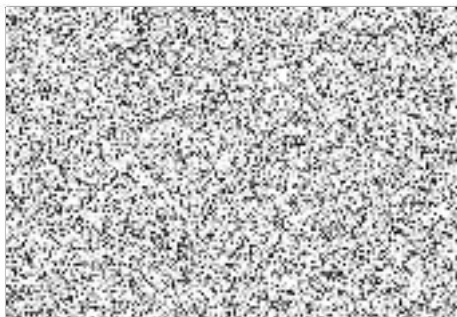

Ing. Venuše Brunclíková, MBA  
Vedoucí OÚR

Zhotovitel

V Litoměřicích dne **21. 06. 2023**



Příloha č. 1

## VÝKAZ VÝMĚR

Stavba: Nová uliční vpust ul.Husova  
Objekt:

Objednatel:  
Zhotovitel: fa.Kumpán  
Místo: Litoměřice

Zpracoval:  
Datum: 13. 6. 2023

Č.	KCN	Kód položky	Popis	MJ	Množství celkem	Cena jednotková	Cena celkem
<b>HSV</b>			<b>Práce a dodávky HSV</b>				<b>81 681,00</b>
<b>1</b>			<b>Zemní práce</b>				<b>17 054,00</b>
3.221	113107422		Odstranění podkladu z kameniva drceného tl přes 100 do 200 mm při překozech strojně pl do 15 m2 10*0,7	m2	7,000	112,00	784,00
2.221	113107442		Odstranění podkladu živičných tl přes 50 do 100 mm při překozech strojně pl do 15 m2 (10*0,5)+(12,2)*3	m2	20,200	132,00	2 686,40
4.001	132251101		Hloubení rýh nezapažených š do 800 mm v hornině třídy těžitelnosti I skupiny 3 objem do 20 m3 strojně 10*0,5*1,2	m3	6,000	1 040,00	6 240,00
24.001	162751117		Vodorovné přemístění přes 9 000 do 10000 m výkopku/sypaniny z horniny třídy těžitelnosti I skupiny 1 až 3	m3	3,000	328,00	984,00
25.001	167151101		Nakládání výkopku z hornin třídy těžitelnosti I skupiny 1 až 3 do 100 m3	m3	3,000	164,00	492,00
27.001	171201231		Poplatek za uložení zeminy a kamení na recyklační skládce (skládkovná) kód odpadu 17 05 04 3,000*1,853	t	5,589	291,00	1 626,40
26.001	171251201		Uložení sypaniny na skládky nebo meziskládky	m3	3,000	22,40	67,20
20.001	174151101		Zásyp jam, šachet rýh nebo kolem objektů sypaninou se zhutněním 10*0,5*0,6	m3	3,000	148,00	444,00
18.001	175111101		Obsypání potrubí r.čně sypaninou bez prohození, uloženou do 3 m 10*0,5*0,5	m3	2,500	554,00	1 385,00
19.583	58337308		šterkopsek frakce 0/2 2,5 * 2	t	5,000	473,00	2 365,00
<b>4</b>			<b>Vodorovné konstrukce</b>				<b>847,50</b>
5.271	451573111		Lože pod potrubí ohrázený výkop ze šterkopisku 10*0,5*0,15	m3	0,750	1 130,00	847,50
<b>5</b>			<b>Komunikace pozemní</b>				<b>5 145,00</b>
21.221	566901133		Vyspravení podkladu po překozech inženýrských sítí plochy do 15 m2 šterkodrtí tl. 200 mm 10*0,5	m2	5,000	370,00	1 850,00
22.221	566901171		Vyspravení podkladu po překozech inženýrských sítí plochy do 15 m2 směsí stmelenu cementem SC 20/25 tl 100 mm	m2	5,000	659,00	3 295,00
<b>8</b>			<b>Trubní vedení</b>				<b>19 586,80</b>
6.271	871310330		Montáž kanalizačního potrubí hladkého plnostěnného SN 16 z polypropylenu DN 150	m	10,000	163,00	1 630,00
7.286	28617094		trubka kanalizační PP plnostěnná tlivrstvá DN 150x6000mm SN16 10 * 1,015	m	10,150	812,00	8 241,80
8.271	895941301		Osazení vpusti uliční DN 450 z betonových dílců dno s výtokem	kus	1,000	1 190,00	1 190,00
9.592	59224498		vpust' uliční DN 450 kalíšťe s odtokem 200mm 450/250x50mm	kus	1,000	628,00	628,00
10.271	895941313		Osazení vpusti uliční DN 450 z betonových dílců skruží horní 295 mm	kus	1,000	698,00	698,00

Strana 1 z 2

Č.	KCN	Kód položky	Popis	MJ	Množství celkem	Cena jednotková	Cena celkem
11	592	59223857	skruž pro uliční vpust horní betonová 450x295x50mm	kus	1,000	621,00	621,00
12	271	895941322	Osazení vpusti uliční DN 450 z betonových dílců skruží středová 295 mm	kus	1,000	698,00	698,00
13	592	59223862	skruž pro uliční vpust středová betonová 450x295x50mm	kus	1,000	620,00	620,00
16	271	899203112	Osazení mříží litinových včetně rámu a košů na bahno pro třídu zatížení B125, C250	kus	1,000	1 340,00	1 340,00
17	552	55241042	mříž šachtová dešťová litinová DN 425 pro třídu zatížení B125 kruhová	kus	1,000	3 920,00	3 920,00

**997 Přesun sutě 28 485,60**

28	221	997221571	Vodorovná doprava vybouraných hmot do 1 km	t	6,474	717,00	4 641,86
31	221	997221579	Příplatek ZKD 1 km u vodorovné dopravy vybouraných	t	64,740	21,20	1 372,49
					6,474*10		64,740
29	221	997221612	Nakládání vybouraných hmot na dopravní prostředky pro vodorovnou dopravu	t	6,474	611,00	3 955,61
30	221	997221645	Poplatek za uložení na skládce (skládkovné) odpadu asfaltového bez dehtu kód odpadu 17 03 02	t	6,474	2 850,00	18 515,64

**998 Přesun hmot 10 562,10**

23	271	998276101	Přesun hmot pro trubní vedení z trub z plastických hmot otevřený výkop	t	9,265	1 140,00	10 562,10
----	-----	-----------	--	---	-------	----------	-----------

**Celkem**

**81 681,00**