

| VÝKAZ DOSAVADNÍHO A NOVÉHO STAVU ÚDAJŮ KATASTRU NEMOVITOSTÍ | | | | | | | | | | | | | | |
|---|----------------|----------------|--------------------------------|-------------------------------|----------------|----------------|--------------------------------|------------------------------|----------------------|--|------------------------|-------------------------|-------------|----|
| Dosavadní stav | | | | Nový stav | | | | | | | | | | |
| Označení pozemku parc. číslem | Výměra parcely | | Druh pozemku Způsob využití | Označení pozemku parc. číslem | Výměra parcely | | Druh pozemku Způsob využití | Typ stavby Způsob využití | Způsob určení výměry | Porovnání se stavem evidence právních vztahů | | | | |
| | ha | m ² | | | ha | m ² | | | | Díl přechází z pozemku označeného v katastru nemovitostí | dřívější poz. evidenci | Číslo listu vlastnictví | Výměra dílu | |
| | | | | | | | | | | | ha | m ² | | |
| 1051/48 | 3 | 31 | ostat.pl. jiná plocha | 1051/48 | 3 | 29 | ostat.pl. jiná plocha | | 2 | | | | | |
| | | | | 1051/231 | | 2 | ostat.pl. jiná plocha | | 2 | 1051/48 | | 14 | | 2 |
| 1051/49 | 3 | 58 | ostat.pl. jiná plocha | 1051/49 | 1 | 72 | ostat.pl. jiná plocha | | 2 | | | | | |
| | | | | 1051/232 | 1 | 86 | ostat.pl. jiná plocha | | 2 | 1051/49 | | 14 | 1 | 86 |
| 1051/189 | 88 | 76 | ostat.pl. manipulační pl. | 1051/189 | 80 | 26 | ostat.pl. manipulační pl. | | 2 | | | | | |
| | | | | 1051/230 | 4 | 07 | ostat.pl. manipulační pl. | | 2 | 1051/189 | | 14 | 4 | 07 |
| | | | | 1051/233 | 4 | 41 | ostat.pl. manipulační pl. | | 2 | 1051/189 | | 14 | 4 | 41 |
| | | | | 1051/234 | 2 | | ostat.pl. manipulační pl. | | 2 | 1051/189 | | 14 | | 2 |
| | 95 | 65 | | | 95 | 65 | | | | | | | | |
| 1051/49 1051/189 | | | | | | | | | | 1051/49 1051/189 | | 14 14 | | |

Oprávněný : Dle listiny
Druh věcného břemene : Dle listiny

| GEOMETRICKÝ PLÁN pro rozdělení pozemku vymezení rozsahu věcného břemene k části pozemku | Geometrický plán ověřil úředně oprávněný zeměměřický inženýr: | Stejnopis ověřil úředně oprávněný zeměměřický inženýr: |
|---|--|---|
| | Jméno, příjmení: Ing. Miroslav Žilík | Jméno, příjmení: Ing. Miroslav Žilík |
| | Číslo položky seznamu úředně oprávněných zeměměřických inženýrů: 1075/95 | Číslo položky seznamu úředně oprávněných zeměměřických inženýrů: 1075/95 |
| | Dne: 7.4.2022 Číslo: 48/2022 | Dne: 15.4.2022 Číslo: 656/2022 |
| | Náležitosti a přesnosti odpovídá právním předpisům. | Tento stejnopis odpovídá geometrickému plánu v elektronické podobě uloženému v dokumentaci katastrálního úřadu. |
| Vyhotovitel: GIS-Stavivex a.s. Bučinská 1733 735 41 Petřvald IČ 28394975 | Katastrální úřad souhlasí s očíslováním parcel. | Ověření stejnopisu geometrického plánu v listinné podobě. |
| Číslo plánu: 3326-315/2021 | Ing. Petr Vladyka KÚ pro Moravskoslezský kraj, KP Ostrava PGP-941/2022-807 2022.04.12 15:11:56 +02'00' |  |
| Okres: Ostrava-město | | |
| Obec: Ostrava | | |
| Kat. území: Vítkovice | | |
| Mapový list: DKM | | |
| Dosavadním vlastníkům pozemků byla poskytnuta možnost seznámit se v terénu s průběhem navrhovaných nových hranic, které byly označeny předepsaným způsobem: plast.mezníky, značka barvou, hřebem | | |

Seznam souřadnic (S-JTSK)

| Číslo bodu | Souřadnice pro zápis do KN | | | Souřadnice určené měřením | | |
|------------|----------------------------|------------|---------|---------------------------|---|-----------------|
| | Y | X | kód kv. | Y | X | Poznámka |
| 806-14 | 470863.88 | 1103086.71 | 3 | | | značka barvou |
| 806-30 | 470780.20 | 1103121.39 | 3 | | | nestabilizováno |
| 806-169 | 470857.24 | 1103084.89 | 3 | | | plas.mezník |
| 1053-139 | 470834.57 | 1103136.98 | 3 | | | značka barvou |
| 1966-113 | 470849.60 | 1103140.45 | 3 | | | značka barvou |
| 1966-151 | 470869.68 | 1103067.17 | 3 | | | značka barvou |
| 2500-2 | 470863.32 | 1103090.40 | 3 | | | značka barvou |
| 3249-10 | 470750.92 | 1103086.29 | 3 | | | plas.mezník |
| 3249-11 | 470745.34 | 1103105.64 | 3 | | | značka barvou |
| 1 | 470846.17 | 1103139.66 | 3 | | | plas.mezník |
| 2 | 470743.71 | 1103111.28 | 3 | | | plas.mezník |
| 3 | 470864.30 | 1103086.83 | 3 | | | hřeb |
| 4 | 470766.42 | 1103059.86 | 3 | | | plas.mezník |
| 5 | 470759.50 | 1103085.04 | 3 | | | plas.mezník |
| 6 | 470751.90 | 1103082.93 | 3 | | | plas.mezník |
| 7 | 470744.63 | 1103106.80 | 3 | | | nestabilizováno |
| 8 | 470743.26 | 1103112.16 | 3 | | | nestabilizováno |
| 9 | 470726.74 | 1103119.58 | 3 | | | nestabilizováno |
| 10 | 470727.56 | 1103121.40 | 3 | | | nestabilizováno |
| 11 | 470744.95 | 1103113.59 | 3 | | | nestabilizováno |
| 13 | 470745.43 | 1103111.76 | 3 | | | průsečík |
| 14 | 470744.82 | 1103106.08 | 3 | | | průsečík |
| 15 | 470744.96 | 1103105.54 | 3 | | | průsečík |
| 16 | 470739.43 | 1103113.88 | 3 | | | průsečík |
| 17 | 470742.45 | 1103114.72 | 3 | | | průsečík |
| 18 | 470777.60 | 1103120.67 | 3 | | | průsečík |
| 19 | 470815.05 | 1103131.04 | 3 | | | průsečík |
| 20 | 470745.18 | 1103106.18 | 3 | | | průsečík |

Detail:A

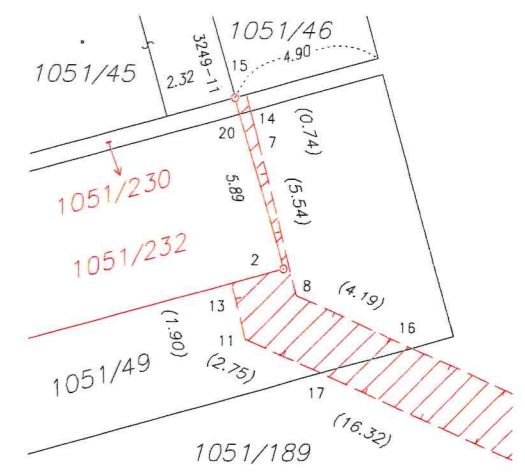

Detail:A

