

Zadavatel	Technické služby města Olomouce, a.s.
Název VZ	Opravy komunikací, DNS
Evidenční číslo VZ v DNS	11/VZ/23 - DNS 005 C
Zakázka v DNS	Oprava vpustí Schweitzerova 60, Sokolská 41, V Rynkách a Za Zlatou koulí 12
Název dokumentu	Smlouva o dílo

uzavřená dle ust. zákona č. 89/2012 Sb., občanský zákoník, v platném znění

I. Smluvní strany

Objednatel: Technické služby města Olomouce, a.s.
 Se sídlem: Zamenhofova 783/34, 779 00 Olomouc
 IČ: 25826603
 DIČ: CZ25826603
 Registrace: Obchodní rejstřík vedený Krajským soudem v Ostravě, oddíl B, vložka 2052
 Ing. Pavlem Dostálem, předsedou představenstva
 Zastoupený: Ing. Miloslavem Sobotkou, členem představenstva
 č. účtu
 Bankovní spojení

Zhotovitel: R - STAV OLOMOUC s.r.o.
 Se sídlem: Pavlovická 9/52, 779 00 Olomouc
 IČ: 24142409
 DIČ: CZ24142409
 Registrace: Obchodní rejstřík vedený Krajským soudem v Ostravě, oddíl C, Vložka 45840
 Františkem Rollerem
 Zastoupený:

II. Předmět smlouvy

1. Zhotovitel se na základě této smlouvy zavazuje, že pro objednatele provede dílo spočívající v opravě vpustí Schweitzerova 60, Sokolská 41, V Rynkách a Za Zlatou koulí 12 (dále jen „dílo“).
2. Objednatel se zavazuje za provedené dílo zaplatit zhotoviteli sjednanou cenu za dílo v souladu s článkem IV. této smlouvy.

III. Termíny plnění

IV. Cena díla

1. Za řádné provedení díla byla stanovena cena v členění:
 Cena v Kč bez DPH : 154.527,84
 1. Zahájení plnění: po podpisu smlouvy
 2. Ukončení plnění: 30.6.2023
 DPH v zákonné výši : 32.450,85 Cena celkem
 v Kč vč. DPH : 186.978,69
2. V této ceně jsou zahrnuty všechny náklady zhotovitele na provedení díla.

<i>Zadavatel</i>	Technické služby města Olomouce, a.s.
<i>Název VZ</i>	Opravy komunikací, DNS
<i>Evidenční číslo VZ v DNS</i>	11/VZ/23 - DNS 005 C
<i>Zakázka v DNS</i>	Oprava vpustí Schweitzerova 60, Sokolská 41, V Rynkách a Za Zlatou koulí 12
<i>Název dokumentu</i>	Smlouva o dílo

3. Cena za provedení díla je konečná, úplná a nepřekročitelná.

V. Platební podmínky

- Objednatel je povinen uhradit zhotoviteli cenu za dílo na základě daňového dokladu, který je zhotovitel oprávněn vystavit po řádném dokončení díla a předání díla objednateli vč. protokolu o předání díla.
- Cena za dílo podle této smlouvy je splatná do 30 dní ode dne doručení daňového dokladu objednateli.

VI. Smluvní pokuta

- Smluvní strany se zavazují z titulu neplnění níže uvedených závazků z této smlouvy zaplatit oprávněné straně tyto pokuty:
 - v případě prodlení s provedením díla poskytne zhotovitel objednateli smluvní pokutu ve výši 500,00 Kč za každý kalendářní den prodlení.
 - v případě neproplacení faktury v dohodnuté lhůtě splatnosti je zhotovitel oprávněn účtovat objednateli náhradu ve výši 0,05 % z ceny faktury za každý den prodlení.

VII. Podmínky provedení díla

- Zhotovitel se zavazuje provést dílo v souladu s platnými předpisy a normami.
- Zhotovitel nemá nárok na úhradu ceny za práce, dodávky a služby, které provedl v rozporu se smlouvou a nebyly písemně oznámeny „Oznámením změny“ a odsouhlaseny objednatel.
- Zhotovitel se zavazuje průběžně informovat objednatele o realizaci díla a ihned informovat objednatele o jakékoliv změně mající vliv na předmět či lhůtu plnění.
- Veškeré škody, které vzniknou v souvislosti s činností zhotovitele na vlastnictví veřejném, dalších osob či na díle samém, je zhotovitel povinen neprodleně odstranit na vlastní náklady. Toto ustanovení se netýká živelných pohrom.
- Na provedené dílo poskytuje zhotovitel záruku v délce 36 měsíců. Záruka začíná plynout ode dne protokolárního předání díla bez vad a nedostatků objednateli.

VIII. Odstoupení od smlouvy

- Jestliže zhotovitel nebude provádět práce v souladu s touto smlouvou je objednatel oprávněn, na základě písemného oznámení, odstoupit od této smlouvy.
- Objednatel je oprávněn odstoupit od této smlouvy v případě, kdy bude proti zhotoviteli podán ze strany třetích osob návrh na zahájení insolvenčního řízení nebo v případě, kdy zhotovitel vstoupí do likvidace. Po takovém ukončení smlouvy musí objednatel spolu se zhotovitelem co možná nejdříve ověřit hodnotu provedených prací a tyto zhotoviteli uhradit.

IX. Závěrečná ustanovení:

- Tato smlouva se vyhotovuje ve dvou stejnopisech, z nichž jeden obdrží objednatel a jeden zhotovitel.

<i>Zadavatel</i>	Technické služby města Olomouce, a.s.
<i>Název VZ</i>	Opravy komunikací, DNS
<i>Evidenční číslo VZ v DNS</i>	11/VZ/23 - DNS 005 C
<i>Zakázka v DNS</i>	Oprava vpustí Schweitzerova 60, Sokolská 41, V Rynkách a Za Zlatou koulí 12
<i>Název dokumentu</i>	Smlouva o dílo

2. Zhotovitel bere na vědomí, že obsah této smlouvy včetně všech dodatků může být poskytnut žadateli v režimu zákona č. 106/1999 Sb., o svobodném přístupu k informacím, ve znění pozdějších předpisů, a že tato smlouva včetně všech dodatků bude objednatelem uveřejněna v registru smluv dle zákona č. 340/2015 Sb., o zvláštních podmínkách účinnosti některých smluv, uveřejňování těchto smluv a o registru smluv (zákon o registru smluv).
3. Smluvní strany prohlašují, že skutečnosti uvedené v této smlouvě nepovažují za obchodní tajemství ve smyslu § 504 zákona č. 89/2012 Sb., občanský zákoník, ve znění pozdějších předpisů.
4. Tato smlouva nabývá platnosti dnem podpisu oprávněných zástupců obou smluvních stran a účinnosti dnem uveřejnění prostřednictvím registru smluv dle příslušných ustanovení zákona o registru smluv.
5. Tuto smlouvu je možné doplnit, měnit nebo ukončit jen v písemné formě.
6. Nedílnou součástí smlouvy jsou tyto přílohy:
 - Vyplněný výkaz výměr (příloha č. 1)
 - Orientační situace (příloha č. 2)
 - Smluvní podmínky pro dodavatele (příloha č. 3)

V Olomouci dne 08.06.2023

Objednatel:

Zhotovitel:

Ing. Pavel Dostál
představenstva
|
Ing. Miloslav Sobotka
člen představenstva

František Roller, jednatel předseda

REKAPITULACE STAVBY

Kód: DNS005/MK/2023

Stavba: Opravy vpusť Scheitzerova 60,Sokolská 41,V Rynkách, Za Zlatou Koulí č. 12

KSO:

Místo:

Zadavatel:

Technické služby města Olomouce,a.s.

Uchazeč:

R -STAV OLOMOUC s.r.o.

Projektant:

Zpracovatel:

CC-CZ:

Datum: 24. 5. 2023

IČ: 25826603

DIČ: CZ25826603

IČ: 24142409

DIČ: CZ24142409

IČ:

DIČ:

IČ:

Cena bez DPH

154 527,84

	Sazba daně	Základ daně	Výše daně
DPH základní	21,00%	154 527,84	
snížená	15,00%	0,00	32 450,85 0,00

Cena s DPH

v

CZK

186 978,69

Projektant

Zpracovatel

Datum a podpis:

Razítko

Datum a podpis:

Razítko

Objednavatel

Uchazeč

Datum a podpis:

Razítko

Datum a podpis:

Razítko

REKAPITULACE OBJEKTŮ STAVBY A SOUPISŮ PRACÍ

Kód: DNS005/MK/2023

Stavba: Opravy vpustí Scheitzerova 60, Sokolská 41, V Rynkách, Za Zlatou Koulí č. 12

Zadavatel: Technické služby města Olomouce, a.s.

Projektant:

24. 5. 2023

Místo: R-STAV OLOMOUC s.r.o.

Datum:
Zpracovatel:

Kód	Popis	Cena bez DPH [CZK]	Cena s DPH [CZK]
-----	-------	--------------------	------------------

Náklady z rozpočtů

SO31 Schweitzerova č. 60

SO32 Sokolská č. 41

SO33 V Rynkách

SO34 Za Zlatou Koulí č. 12

KRYCÍ LIST SOUPISU PRACÍ

Stavba:

Opravy vpustí Scheitzerova 60,Sokolská 41,V Rynkách, Za Zlatou Koulí č. 12

Objekt:

SO31 - Schweitzerova č. 60

KSO:

Místo:

Zadavatel:

Technické služby města Olomouce,a.s.

Uchazeč:

R -STAV OLOMOUC s.r.o.

Projektant:

Zpracovatel:

Poznámka:

CC-CZ:

Datum: 24. 5. 2023

IČ: 25826603

DIČ: CZ25826603

IČ: 24142409

DIČ: CZ24142409

IČ:

DIČ:

IČ:

DIČ:

Cena bez DPH

	Základ daně	Sazba daně	Výše daně
DPH základní			
snížená	0,00	15,00%	0,00

Cena s DPH

v CZK

Projektant

Zpracovatel

Datum a podpis: Razítko

Datum a podpis:

Razítko

Objednavatel

Uchazeč

Datum a podpis: Razítko

Datum a podpis:

Razítko

REKAPITULACE ČLENĚNÍ SOUPISU PRACÍ

Stavba:

Opravy vpustí Scheitzerova 60, Sokolská 41, V Rynkách, Za Zlatou Koulí č. 12

Objekt:

SO31 - Schweitzerova č. 60

Místo:

Datum: 24. 5. 2023

Zadavatel:

Technické služby města Olomouce, a.s.

Projektant:

Uchazeč:

R - STAV OLOMOUC s.r.o.

Zpracovatel:

Kód dílu - Popis

Cena celkem [CZK]

Náklady ze soupisu prací

HSV - Práce a dodávky HSV

1 - Zemní práce

4 - Vodorovné konstrukce

8 - Trubní vedení

9 - Ostatní konstrukce a práce

96 - Bourání konstrukcí

99 - P ř esun hmot

997 - P ř esun sut ě

VRN - Vedlejší rozpočtové náklady

VRN3 - Za ř ízení stavenišť ě

SOUPIS PRACÍ

Stavba:

Opravy vpustí Scheitzerova 60, Sokolská 41, V Rynkách, Za Zlatou Koulí č. 12

Objekt:

SO31 - Schweitzerova č. 60

Místo:

Datum: 24. 5. 2023

Zadavatel: Technické služby města Olomouce, a.s.

Projektant:

Uchazeč: R - STAV OLOMOUC s.r.o.

Zpracovatel

PČ	Typ	Kód Popis MJ	Množství	J.cena [CZK]	Cena celkem [CZK]
----	-----	--------------	----------	--------------	-------------------

Náklady soupisu celkem 32 321,71

D HSV Práce a dodávky HSV 29 121,71 D 1

Zemní

práce 7 561,70

1	K	131251100	Hloubení jam nezapažených v hornině třídy těžitelnosti I, skupiny 3 objem do 20 m3 strojně	m3	3,375		
2	K	132251101	Hloubení rýh nezapažených š do 800 mm v hornině třídy těžitelnosti I skupiny 3 objem do 20 m3 strojně	m3	0,180		
3	K	161151113	Svislé přemístění výkopku z horniny třídy těžitelnosti II, skupiny 4 a 5 hl výkopu	m3	3,355		
4	K	162751117	Vodorovné přemístění do 10000 m výkopku/sypaniny z horniny třídy těžitelnosti I, skupiny 1 až 3	m3	3,355		
5	K	162751119	Příplatek k vodorovnému přemístění výkopku/sypaniny z horniny třídy těžitelnosti I, skupiny 1 až 3 ZKD 1000 m přes 10000 m	m3	33,550		
6	K	167151101	Nakládání výkopku z hornin třídy těžitelnosti I, skupiny 1 až 3 do 100 m3	m3	3,355		
7	K	171201221	Poplatek za uložení na skládce (skládkovné) zeminy a kamení kód odpadu 17 05 04	t	5,368		
8	K	174111102	Zásyp v uzavřených prostorech sypaninou se zhutněním ručně	m3	2,815		
9	M	58344171	šterkodrt' frakce 0/32	t	2,674		
10	K	181951112	Úprava pláně v hornině třídy těžitelnosti I, skupiny 1 až 3 se zhutněním	m2	2,850		

D 4 Vodorovné konstrukce 492,19

11	K	451572111	Lože pod potrubí otevřený výkop z kameniva drobného těženého	m3	0,192		
12	M	58331351	kamenivo těžené drobné frakce 0/4	t	0,677		

D 8 Trubní vedení 11 376,80

13	K	871315221	Kanalizační potrubí z tvrdého PVC jednovrstvé tuhost třídy SN8 DN 160	m	1,000		
14	M	28611164	trubka kanalizační PVC DN 160x1000mm SN8	m	1,000		
15	M	28611361	koleno kanalizační PVC KG 160x45°	kus	2,000		
16	M	59223864	prstenec pro uliční vpust' vyrovnávací betonový 390x60x130mm	kus	1,000		
17	K	895941301	Osazení vpustí uliční DN 450 z betonových dílců dno s výtokem	kus	1,000		
18	M	59224498	vpust' uliční DN 450 kaliště s odtokem 200mm 450/250x50mm	kus	1,000		
19	K	895941314	Osazení vpustí uliční DN 450 z betonových dílců skruží horní 570 mm	kus	1,000		
20	M	59223858	skruž pro uliční vpust' horní betonová 450x570x50mm	kus	1,000		
21	K	895941322	Osazení vpustí uliční DN 450 z betonových dílců skruží středová 295 mm	kus	1,000		
22	M	59224488	vpust' uliční DN 450 skruží střední betonová 450/570x50mm	kus	1,000		
23	K	899204112.1	Osazení mříží litinových včetně rámu a košů na bahno pro třídu zatížení D400, E600	kus	1,000		
24	M	55242320.1	mříž vtoková litinová plochá 500x500mm	kus	1,000		
25	M	59223871	koš vysoký pro uliční vpustí žárově Pz plech pro rám 500/500mm	kus	1,000		
26	K	899623151	Obetonování potrubí nebo zdiva stok betonem prostým tř. C 16/20 otevřený výkop	m3	0,500		

D 9 Ostatní konstrukce a práce

PČ	Typ	Kód	Popis MJ	Množství	J.cena [CZK]	Cena celkem [CZK]	
27	K	916111122	Osazení obruby z drobných kostek bez boční opěry do lože z betonu prostého	m	2,400		
28	K	916991121	Lože pod obrubníky, krajníky nebo obruby z dlažebních kostek z betonu prostého	m3	0,240		
29	M	979990001	Zapěnování potrubí do skruže	kus	1,000		

D 96 Bourání konstrukcí 5 225,60

30	K	890211811	Bourání šachet z prostého betonu ručně obestavěného prostoru do 1,5 m3	m3	2,160		
31	K	899201211	Demontáž mříží litinových včetně rámu hmotnosti do 50 kg	kus	1,000		

D 99 P řesun hmot

32	K	998229111	Přesun hmot ruční pro pozemní komunikace s krytem z kameniva, betonu, živice na vzdálenost do 50 m	t	5,246		
----	---	-----------	--	---	-------	--	--

D 997 P řesun sutě

33	K	997221561	Vodorovná doprava suti z kusových materiálů do 1 km	t	3,852		
34	K	997221569	Příplatek ZKD 1 km u vodorovné dopravy suti z kusových materiálů	t	53,928		
35	K	997221611	Nakládání suti na dopravní prostředky pro vodorovnou dopravu	t	3,852		
36	K	997221861	Poplatek za uložení stavebního odpadu na recyklační skládce (skládkovné) z prostého betonu pod kódem 17 01 01	t	3,852		

D VRN Vedlejší rozpočtové náklady

D VRN3 Zařízení staveniště

37	K	034303000	Dopravní značení na staveništi	soubor	1,000		
38	K	065002000	Mimostaveništní doprava materiálů	soubor	1,000		

KRYCÍ LIST SOUPISU PRACÍ

Stavba:

Opravy vpusťí Scheitzerova 60,Sokolská 41,V Rynkách, Za Zlatou Koulí č. 12

Objekt:

SO32 - Sokolská č. 41

KSO:

Místo:

Zadavatel:

Technické služby města Olomouce,a.s.

Uchazeč:

R -STAV OLOMOUC s.r.o.

Projektant:

Zpracovatel:

Poznámka:

CC-CZ:

Datum: 24. 5. 2023

IČ: 25826603

DIČ: CZ25826603

IČ: 24142409

DIČ: CZ24142409

IČ:

DIČ:

IČ:

DIČ:

Cena bez DPH

	Základ daně	Sazba daně	Výše daně
DPH základní snížená			

Cena s DPH

Projektant

Zpracovatel

Datum a podpis: Razítko

Datum a podpis:

Razítko

Objednavatel

Uchazeč

Datum a podpis: Razítko

Datum a podpis:

Razítko

REKAPITULACE ČLENĚNÍ SOUPISU PRACÍ

Stavba:

Opravy vpusťí Scheitzerova 60,Sokolská 41,V Rynkách, Za Zlatou Koulí č. 12

Objekt:

SO32 - Sokolská č. 41

Místo:

Datum: 24. 5. 2023

Zadavatel:

Technické služby města Olomouce,a.s.

Projektant:

Uchazeč:

R -STAV OLOMOUC s.r.o.

Zpracovatel:

Kód dílu - Popis

Cena celkem [CZK]

Náklady ze soupisu prací

HSV - Práce a dodávky HSV

1 - Zemní práce

4 - Vodorovné konstrukce

5 - Komunikace pozemní

8 - Trubní vedení

9 - Ostatní konstrukce a práce

96 - Bourání konstrukcí

99 - P ř esun hmot

997 - P ř esun sut ě

VRN - Vedlejší rozpočtové náklady

VRN3 - Za ř ízení stavenišť ě

SOUPIS PRACÍ

Stavba:

Opravy vpustí Scheitzerova 60, Sokolská 41, V Rynkách, Za Zlatou Koulí č. 12

Objekt:

SO32 - Sokolská č. 41

Místo:

Datum: 24. 5. 2023

Zadavatel: Technické služby města Olomouce, a.s.

Projektant:

Uchazeč: R - STAV OLOMOUC s.r.o.

Zpracovatel:

PČ Typ	Kód Popis MJ Množství J.cena [CZK]	Cena celkem [CZK]
--------	------------------------------------	-------------------

Náklady soupisu celkem 36 999,27

D HSV Práce a dodávky HSV 33 799,27 D 1

Zemní

práce 9 685,28

1	K	131251100	Hloubení jam nezapažených v hornině třídy těžitelnosti I, skupiny 3 objem do 20 m3 strojně	m3	4,050		
2	K	132251101	Hloubení rýh nezapažených š do 800 mm v hornině třídy těžitelnosti I skupiny 3 objem do 20 m3 strojně	m3	0,180		
3	K	161151113	Svislé přemístění výkopku z horniny třídy těžitelnosti II, skupiny 4 a 5 hl výkopu	m3	4,230		
4	K	162751117	Vodorovné přemístění do 10000 m výkopku/sypaniny z horniny třídy těžitelnosti I, skupiny 1 až 3	m3	4,230		
5	K	162751119	Příplatek k vodorovnému přemístění výkopku/sypaniny z horniny třídy těžitelnosti I, skupiny 1 až 3 ZKD 1000 m přes 10000 m	m3	42,300		
6	K	167151101	Nakládání výkopku z hornin třídy těžitelnosti I, skupiny 1 až 3 do 100 m3	m3	4,230		
7	K	171201221	Poplatek za uložení na skládce (skládkovné) zeminy a kamení kód odpadu 17 05 04	t	6,768		
8	K	174111102	Zásyp v uzavřených prostorech sypaninou se ztuhnutím ručně	m3	3,690		
9	M	58344171	šterkodrt' frakce 0/32	t	4,019		
10	K	181951112	Úprava pláně v hornině třídy těžitelnosti I, skupiny 1 až 3 se ztuhnutím	m2	2,850		

D 4 Vodorovné

11	K	451572111	Lože pod potrubí otevřený výkop z kameniva drobného těženého	m3	0,192		
12	M	58331351	kamenivo těžené drobné frakce 0/4	t	0,677		

D 5 Komunikace pozemní 1 416,96

13	K	591211111	Kladení dlažby z kostek drobných z kamene do lože z kameniva těženého tl 50 mm	m2	2,700		
----	---	-----------	--	----	-------	--	--

D 8 Trubní

14	K	871315221	Kanalizační potrubí z tvrdého PVC jednovrstvé tuhost třídy SN8 DN 160	m	1,000		
15	M	28611164	trubka kanalizační PVC DN 160x1000mm SN8	m	1,000		
16	M	28611361	koleno kanalizační PVC KG 160x45°	kus	2,000		
17	M	59223864	prstenec pro uliční vpust' vyrovnávací betonový 390x60x130mm	kus	1,000		
18	K	895941301	Osazení vpustí uliční DN 450 z betonových dílců dno s výtokem	kus	1,000		
19	M	59224498	vpust' uliční DN 450 kaliště s odtokem 200mm 450/250x50mm	kus	1,000		
20	K	895941314	Osazení vpustí uliční DN 450 z betonových dílců skruží horní 570 mm	kus	1,000		
21	M	59223858	skruž pro uliční vpust' horní betonová 450x570x50mm	kus	1,000		
22	K	895941322	Osazení vpustí uliční DN 450 z betonových dílců skruží středová 295 mm	kus	1,000		
23	M	59224488	vpust' uliční DN 450 skruží střední betonová 450/570x50mm	kus	1,000		
24	K	899204112.1	Osazení mříží litinových včetně rámu a košů na bahno pro třídu zatížení D400, E600	kus	1,000		
25	M	55242320.1	mříž vtoková litinová plochá 500x500mm	kus	1,000		
26	M	59223871	koš vysoký pro uliční vpustí žárově Pz plech pro rám 500/500mm	kus	1,000		

PČ	Typ	Kód	Popis MJ	Množství	J.cena [CZK]	Cena celkem [CZK]
27		K899623151	Obetonování potrubí nebo zdiva stok betonem prostým tř. C 16/20 otevřený výkop	m3	0,500	

D 9 Ostatní konstrukce a práce 1 105,60

28		K916111122	Osazení obruby z drobných kostek bez boční opěry do lože z betonu prostého	m	2,400	
29		K916991121	Lože pod obrubníky, krajníky nebo obruby z dlažebních kostek z betonu prostého	m3	0,240	
30	M	979990001	Zapénování potrubí do skruže	kus	1,000	

D 96 Bourání konstrukcí 5 529,29

31		K890211811	Bourání šachet z prostého betonu ručně obestavěného prostoru do 1,5 m3	m3	2,160	
32		K113106161	Rozebrání dlažeb vozovek z drobných kostek s ložem z kameniva ručně	m2	2,700	
33		K979071021	Očištění dlažebních kostek drobných s původním spárováním kamenivem těžkým při překopech inženýrských sítí	m2	2,700	
34		K899201211	Demontáž mříží litinových včetně rámu hmotnosti do 50 kg	kus	1,000	

D 99 P řesun hmot

35		K998229111	Přesun hmot ruční pro pozemní komunikace s krytem z kameniva, betonu, živice na vzdálenost do 50 m	t	7,087	
----	--	------------	--	---	-------	--

D 997 P řesun sutě

36		K997221561	Vodorovná doprava suti z kusových materiálů do 1 km	t	4,716	
37		K997221569	Příplatek ZKD 1 km u vodorovné dopravy suti z kusových materiálů	t	66,024	
38		K997221611	Nakládání suti na dopravní prostředky pro vodorovnou dopravu	t	4,716	
39		K997221861	Poplatek za uložení stavebního odpadu na recyklační skládce (skládkovné) z prostého betonu pod kódem 17 01 01	t	4,716	

D VRN Vedlejší rozpočtové náklady

D VRN3 Zařízení staveníště

40		K034303000	Dopravní značení na staveništi	soubor	1,000	
41		K065002000	Mimostaveništní doprava materiálů	soubor	1,000	

KRYCÍ LIST SOUPISU PRACÍ

Stavba:

Opravy vpustí Scheitzerova 60,Sokolská 41,V Rynkách, Za Zlatou Koulí č. 12

Objekt:

SO33 - V Rynkách

KSO:

Místo:

Zadavatel:

Technické služby města Olomouce,a.s.

Uchazeč:

R -STAV OLOMOUC s.r.o.

Projektant:

Zpracovatel:

Poznámka:

CC-CZ:

Datum: 24. 5. 2023

IČ: 25826603

DIČ: CZ25826603

IČ: 24142409

DIČ: CZ24142409

IČ:

DIČ:

IČ:

DIČ:

Cena bez DPH

	Základ daně	Sazba daně	Výše daně
DPH základní snížená			

Cena s DPH

Projektant

Zpracovatel

Datum a podpis: Razítko

Datum a podpis:

Razítko

Objednavatel

Uchazeč

Datum a podpis: Razítko

Datum a podpis:

Razítko

REKAPITULACE ČLENĚNÍ SOUPISU PRACÍ

Stavba:

Opravy vpustí Scheitzerova 60, Sokolská 41, V Rynkách, Za Zlatou Koulí č. 12

Objekt:

SO33 - V Rynkách

Místo:

Datum: 24. 5. 2023

Zadavatel:

Technické služby města Olomouce, a.s.

Projektant:

Uchazeč:

R - STAV OLOMOUC s.r.o.

Zpracovatel:

Kód dílu - Popis

Cena celkem [CZK]

Náklady ze soupisu prací

HSV - Práce a dodávky HSV

1 - Zemní práce

4 - Vodorovné konstrukce

5 - Komunikace pozemní

8 - Trubní vedení

9 - Ostatní konstrukce a práce

96 - Bourání konstrukcí

99 - P řesun hmot

997 - P řesun sut ě

VRN - Vedlejší rozpočtové náklady

VRN3 - Za řízení stavení ě

SOUPIS PRACÍ

Stavba:

Opravy vpustí Scheitzerova 60, Sokolská 41, V Rynkách, Za Zlatou Koulí č. 12

Objekt:

SO33 - V Rynkách

Místo: Datum: 24. 5. 2023

Zadavatel: Technické služby města Olomouce, a.s.
Uchazeč: R - STAV OLOMOUC s.r.o.

Projektant:
Zpracovatel:

PČ	Typ	Kód Popis MJ	Množství	J.cena [CZK]	Cena celkem [CZK]
----	-----	--------------	----------	--------------	-------------------

Náklady soupisu celkem 41 111,38

D HSV Práce a dodávky HSV 37 911,38 D 1

Zemní

práce 11 137,71

1	K	131251100	Hloubení jam nezapažených v hornině třídy těžitelnosti I, skupiny 3 objem do 20 m3 strojně	m3	4,680		
2	K	132251101	Hloubení rýh nezapažených š do 800 mm v hornině třídy těžitelnosti I skupiny 3 objem do 20 m3 strojně	m3	0,180		
3	K	161151113	Svislé přemístění výkopku z horniny třídy těžitelnosti II, skupiny 4 a 5 hl výkopu	m3	4,860		
4	K	162751117	Vodorovné přemístění do 10000 m výkopku/sypaniny z horniny třídy těžitelnosti I, skupiny 1 až 3	m3	4,860		
5	K	162751119	Příplatek k vodorovnému přemístění výkopku/sypaniny z horniny třídy těžitelnosti I, skupiny 1 až 3 ZKD 1000 m přes 10000 m	m3	48,600		
6	K	167151101	Nakládání výkopku z hornin třídy těžitelnosti I, skupiny 1 až 3 do 100 m3	m3	4,860		
7	K	171201221	Poplatek za uložení na skládce (skládkovné) zeminy a kamení kód odpadu 17 05 04	t	7,776		
8	K	174111102	Zásyp v uzavřených prostorech sypaninou se zhutněním ručně	m3	4,320		
9	M	58344171	šterkodrt' frakce 0/32	t	4,617		
10	K	181951112	Úprava pláně v hornině třídy těžitelnosti I, skupiny 1 až 3 se zhutněním	m2	2,850		

D 4 Vodorovné

11	K	451572111	Lože pod potrubí otevřený výkop z kameniva drobného těženého	m3	0,192		
12	M	58331351	kamenivo těžené drobné frakce 0/4	t	0,677		

D 5 Komunikace pozemní 1 637,38

13	K	591211111	Kladení dlažby z kostek drobných z kamene do lože z kameniva těženého tl 50 mm	m2	3,120		
----	---	-----------	--	----	-------	--	--

D 8 Trubní vedení

14	K	871315221	Kanalizační potrubí z tvrdého PVC jednovrstvé tuhost třídy SN8 DN 160	m	1,000		
15	M	28611164	trubka kanalizační PVC DN 160x1000mm SN8	m	1,000		
16	M	28611361	koleno kanalizační PVC KG 160x45°	kus	2,000		
17	M	59223864	prstenec pro uliční vpust' vyrovnávací betonový 390x60x130mm	kus	1,000		
18	K	895941301	Osazení vpustí uliční DN 450 z betonových dílců dno s výtokem	kus	1,000		
19	M	59224498	vpust' uliční DN 450 kaliště s odtokem 200mm 450/250x50mm	kus	1,000		
20	K	895941314	Osazení vpustí uliční DN 450 z betonových dílců skruží horní 570 mm	kus	1,000		
21	M	59223858	skruž pro uliční vpust' horní betonová 450x570x50mm	kus	1,000		
22	K	895941322	Osazení vpustí uliční DN 450 z betonových dílců skruží středová 295 mm	kus	1,000		
23	M	59224488	vpust' uliční DN 450 skruží střední betonová 450/570x50mm	kus	1,000		
24	K	899204112.1	Osazení mříží litinových včetně rámu a košů na bahno pro třídu zatížení D400, E600	kus	1,000		
25	M	55242320.1	mříž vtoková litinová plochá 500x500mm	kus	1,000		
26	M	59223871	koš vysoký pro uliční vpustí žárově Pz plech pro rám 500/500mm	kus	1,000		

PČ	Typ	Kód	Popis	MJ	Množství	J.cena [CZK]	Cena celkem [CZK]
27		K899623151	Obetonování potrubí nebo zdiva stok betonem prostým tř. C 16/20 otevřený výkop	m3	0,500		

D 9 Ostatní konstrukce a práce

28	K	916111122	Osazení obruby z drobných kostek bez boční opěry do lože z betonu prostého	m	2,400		
29	K	916231213	Osazení chodníkového obrubníku betonového stojatého s boční opěrou do lože z betonu prostého	m	3,000		
30	M	59217019	<i>obrubník betonový chodníkový 1000x100x200mm</i>	m	3,060		
31	K	916991121	Lože pod obrubníky, krajníky nebo obruby z dlažebních kostek z betonu prostého	m3	0,420		
32	M	979990001	<i>Zapénování potrubí do skruže</i>	kus	1,000		

D 96 Bourání konstrukcí 5 748,62

33	K	113106161	Rozebrání dlažeb vozovek z drobných kostek s ložem z kameniva ručně	m2	3,120		
34	K	113202111	Vytrhání obrub krajníků obrubníků stojatých	m	3,000		
35	K	890211811	Bourání šachet z prostého betonu ručně obestavěného prostoru do 1,5 m3	m3	2,160		
36	K	899201211	Demontáž mříží litinových včetně rámu hmotnosti do 50 kg	kus	1,000		
37	K	979071021	Očištění dlažebních kostek drobných s původním spárováním kamenivem těženým při překopech inženýrských sítí	m2	3,120		

D 99 Přesun hmot

38	K	998229111	Přesun hmot ruční pro pozemní komunikace s krytem z kameniva, betonu, živice na vzdálenost do 50 m	t	8,698		
----	---	-----------	--	---	-------	--	--

D 997 P řesun sutě

39	K	997221561	Vodorovná doprava suti z kusových materiálů do 1 km	t	5,465		
40	K	997221569	Příplatek ZKD 1 km u vodorovné dopravy suti z kusových materiálů	t	76,510		
41	K	997221611	Nakládání suti na dopravní prostředky pro vodorovnou dopravu	t	5,465		
42	K	997221861	Poplatek za uložení stavebního odpadu na recyklační skládce (skládkovné) z prostého betonu pod kódem 17 01 01	t	5,465		

D VRN Vedlejší rozpoč tové náklady

D VRN3 Za ř ízení stavenišť ě

43	K	034303000	Dopravní značení na staveništi	soubor	1,000		
44	K	065002000	Mimostaveništní doprava materiálů	soubor	1,000		

KRYCÍ LIST SOUPISU PRACÍ

Stavba:

Opravy vpustí Scheitzerova 60,Sokolská 41,V Rynkách, Za Zlatou Koulí č. 12

Objekt:

SO34 - Za Zlatou Koulí č. 12

KSO:

Místo:

Zadavatel:

Technické služby města Olomouce,a.s.

Uchazeč:

R -STAV OLOMOUC s.r.o.

Projektant:

Zpracovatel:

Poznámka:

CC-CZ:

Datum: 24. 5. 2023

IČ: 25826603

DIČ: CZ25826603

IČ: 24142409

DIČ: CZ24142409

IČ:

DIČ:

IČ:

DIČ:

Cena bez DPH

	Základ daně	Sazba daně	Výše daně
DPH základní			
snížená	0,00	15,00%	0,00

Cena s DPH

v CZK

Projektant

Zpracovatel

Datum a podpis: Razítko

Datum a podpis:

Razítko

Objednavatel

Uchazeč

Datum a podpis: Razítko

Datum a podpis:

Razítko

REKAPITULACE ČLENĚNÍ SOUPISU PRACÍ

Stavba:

Opravy vpusťí Scheitzerova 60,Sokolská 41,V Rynkách, Za Zlatou Koulí č. 12

Objekt:

SO34 - Za Zlatou Koulí č. 12

Místo:

Datum: 24. 5. 2023

Zadavatel:

Technické služby města Olomouce,a.s.

Projektant:

Uchazeč:

R -STAV OLOMOUC s.r.o.

Zpracovatel:

Kód dílu - Popis

Cena celkem [CZK]

Náklady ze soupisu prací

HSV - Práce a dodávky HSV

1 - Zemní práce

4 - Vodorovné konstrukce

5 - Komunikace pozemní

8 - Trubní vedení

9 - Ostatní konstrukce a práce

96 - Bourání konstrukcí

99 - P ř esun hmot

997 - P ř esun sut ě

VRN - Vedlejší rozpočtové náklady

VRN3 - Za ř ízení stavenišť ě

SOUPIS PRACÍ

Stavba:

Opravy vpustí Scheitzerova 60, Sokolská 41, V Rynkách, Za Zlatou Koulí č. 12

Objekt:

SO34 - Za Zlatou Koulí č. 12

Místo:

Datum: 24. 5. 2023

Zadavatel: Technické služby města Olomouce, a.s.

Projektant:

Uchazeč: R - STAV OLOMOUC s.r.o.

Zpracovatel:

PČ	Typ	Kód Popis MJ	Množství	J.cena [CZK]	Cena celkem [CZK]
----	-----	--------------	----------	--------------	-------------------

Náklady soupisu celkem 44 095,48

D HSV Práce a dodávky HSV 40 895,48 D 1

Zemní

práce 11 453,04

1	K	131251100	Hloubení jam nezapažených v hornině třídy těžitelnosti I, skupiny 3 objem do 20 m3 strojně	m3	5,040		
2	K	132251101	Hloubení rýh nezapažených š do 800 mm v hornině třídy těžitelnosti I skupiny 3 objem do 20 m3 strojně	m3	0,180		
3	K	161151113	Svislé přemístění výkopku z horniny třídy těžitelnosti II, skupiny 4 a 5 hl výkopu	m3	5,040		
4	K	162751117	Vodorovné přemístění do 10000 m výkopku/sypaniny z horniny třídy těžitelnosti I, skupiny 1 až 3	m3	5,040		
5	K	162751119	Příplatek k vodorovnému přemístění výkopku/sypaniny z horniny třídy těžitelnosti I, skupiny 1 až 3 ZKD 1000 m přes 10000 m	m3	50,400		
6	K	167151101	Nakládání výkopku z hornin třídy těžitelnosti I, skupiny 1 až 3 do 100 m3	m3	5,040		
7	K	171201221	Poplatek za uložení na skládce (skládkovné) zeminy a kamení kód odpadu 17 05 04	t	8,064		
8	K	174111102	Zásyp v uzavřených prostorech sypaninou se zhuštěním ručně	m3	4,500		
9	M	58344171	šterkodrt' frakce 0/32	t	4,275		
10	K	181951112	Úprava pláně v hornině třídy těžitelnosti I, skupiny 1 až 3 se zhuštěním	m2	3,600		

D 4 Vodorovné konstrukce

11	K	451572111	Lože pod potrubí otevřený výkop z kameniva drobného těženého	m3	0,192		
12	M	58331351	kamenivo těžené drobné frakce 0/4	t	0,677		

D 5 Komunikace pozemní 3 162,56

13	K	564861111	Podklad ze šterkodrtě ŠD tl 200 mm	m2	3,400		
14	K	573231112	Postřik živичný spojovací ze silniční emulze v množství 0,80 kg/m2	m2	3,400		
15	K	577144111	Asfaltový beton vrstva obrusná ACO 11 (ABS) tř. I tl 50 mm š do 3 m z nemodifikovaného asfaltu	m2	3,400		
16	K	577145112	Asfaltový beton vrstva ložní ACL 16 (ABH) tl 50 mm š do 3 m z nemodifikovaného asfaltu	m2	3,400		
17	K	599141111	Vyplnění spár mezi silničními dílci živичnou záplvkou	m	4,800		

D 8 Trubní vedení

18	K	871315221	Kanalizační potrubí z tvrdého PVC jednovrstvé tuhost třídy SN8 DN 160	m	1,000		
19	M	28611164	trubka kanalizační PVC DN 160x1000mm SN8	m	1,000		
20	M	28611361	koleno kanalizační PVC KG 160x45°	kus	2,000		
21	M	59223864	prsteneц pro uliční vpust' vyrovnávací betonový 390x60x130mm	kus	1,000		
22	K	895941301	Osazení vpustí uliční DN 450 z betonových dílců dno s výtokem	kus	1,000		
23	M	59224498	vpust' uliční DN 450 kaliště s odtokem 200mm 450/250x50mm	kus	1,000		
24	K	895941314	Osazení vpustí uliční DN 450 z betonových dílců skruž horní 570 mm	kus	1,000		
25	M	59223858	skruž pro uliční vpust' horní betonová 450x570x50mm	kus	1,000		
26	K	895941322	Osazení vpustí uliční DN 450 z betonových dílců skruž středová 295 mm	kus	1,000		

PČ	Typ	Kód	Popis	MJ	Množství	J.cena [CZK]	Cena celkem [CZK]
27	M	59224487	vpust' uliční DN 450 skruž střední betonová 450/295x50mm	kus	1,000		
28	K	895941323	Osazení vpusti uliční DN 450 z betonových dílců skruž středová 570 mm	kus	1,000		
29	M	59224488	vpust' uliční DN 450 skruž střední betonová 450/570x50mm	kus	1,000		
30	K	899204112.1	Osazení mříží litinových včetně ráků a košů na bahno pro třídu zatížení D400, E600	kus	1,000		
31	M	55242320.1	mříž vtoková litinová plochá 500x500mm	kus	1,000		
32	M	59223871	koš vysoký pro uliční vpusti žárově Pz plech pro rám 500/500mm	kus	1,000		
33	K	899623151	Obetonování potrubí nebo zdiva stok betonem prostým tř. C 16/20 otevřený výkop	m3	0,500		

D 9 Ostatní konstrukce a práce 1 860,80

34	K	916111122	Osazení obruby z drobných kostek bez boční opěry do lože z betonu prostého	m	2,400		
35	K	916241213	Osazení obrubníku kamenného stojatého s boční opěrou do lože z betonu prostého	m	2,000		
36	K	916991121	Lože pod obrubníky, krajníky nebo obruby z dlažebních kostek z betonu prostého	m3	0,360		
37	M	979990001	Zapěnování potrubí do skruže	kus	1,000		

D 96 Bourání konstrukcí 6 904,80

38	K	113107042	Odstranění podkladu živičných tl 100 mm při překopech ručně	m2	3,400		
39	K	113201112	Vytrhání obrub silničních žulových	m	2,000		
40	K	979021113	Očištění vybouraných obrubníků a krajníků silničních při překopech inženýrských sítí	m	2,000		
41	K	890211811	Bourání šachet z prostého betonu ručně obestavěného prostoru do 1,5 m3	m3	2,160		
42	K	899201211	Demontáž mříží litinových včetně ráků hmotnosti do 50 kg	kus	1,000		
43	K	919735112	Řezání stávajícího živičného krytu hl do 100 mm	m	5,000		

D 99 Přesun hmot

44	K	998229111	Přesun hmot ruční pro pozemní komunikace s krytem z kameniva, betonu, živice na vzdálenost do 50 m	t	7,501		
----	---	-----------	--	---	-------	--	--

D 997 P řesun sutě

45	K	997221561	Vodorovná doprava suti z kusových materiálů do 1 km	t	5,224		
46	K	997221569	Příplatek ZKD 1 km u vodorovné dopravy suti z kusových materiálů	t	73,136		
47	K	997221611	Nakládání suti na dopravní prostředky pro vodorovnou dopravu	t	5,224		
48	K	997221861	Poplatek za uložení stavebního odpadu na recyklační skládce (skládkovné) z prostého betonu pod kódem 17 01 01	t	4,476		
49	K	997221875	Poplatek za uložení stavebního odpadu na recyklační skládce (skládkovné) asfaltového bez obsahu dehtu zatříděného do Katalogu odpadů pod kódem 17 03 02	t	0,748		

D VRN Vedlejší rozpoč tové náklady

D VRN3 Za ř ízení staveniš ť

50	K	034303000	Dopravní značení na staveništi	soubor	1,000		
51	K	065002000	Mimostaveništní doprava materiálů	soubor	1,000		

OPRVA DEŠTOVÉ VPUSŤI

31

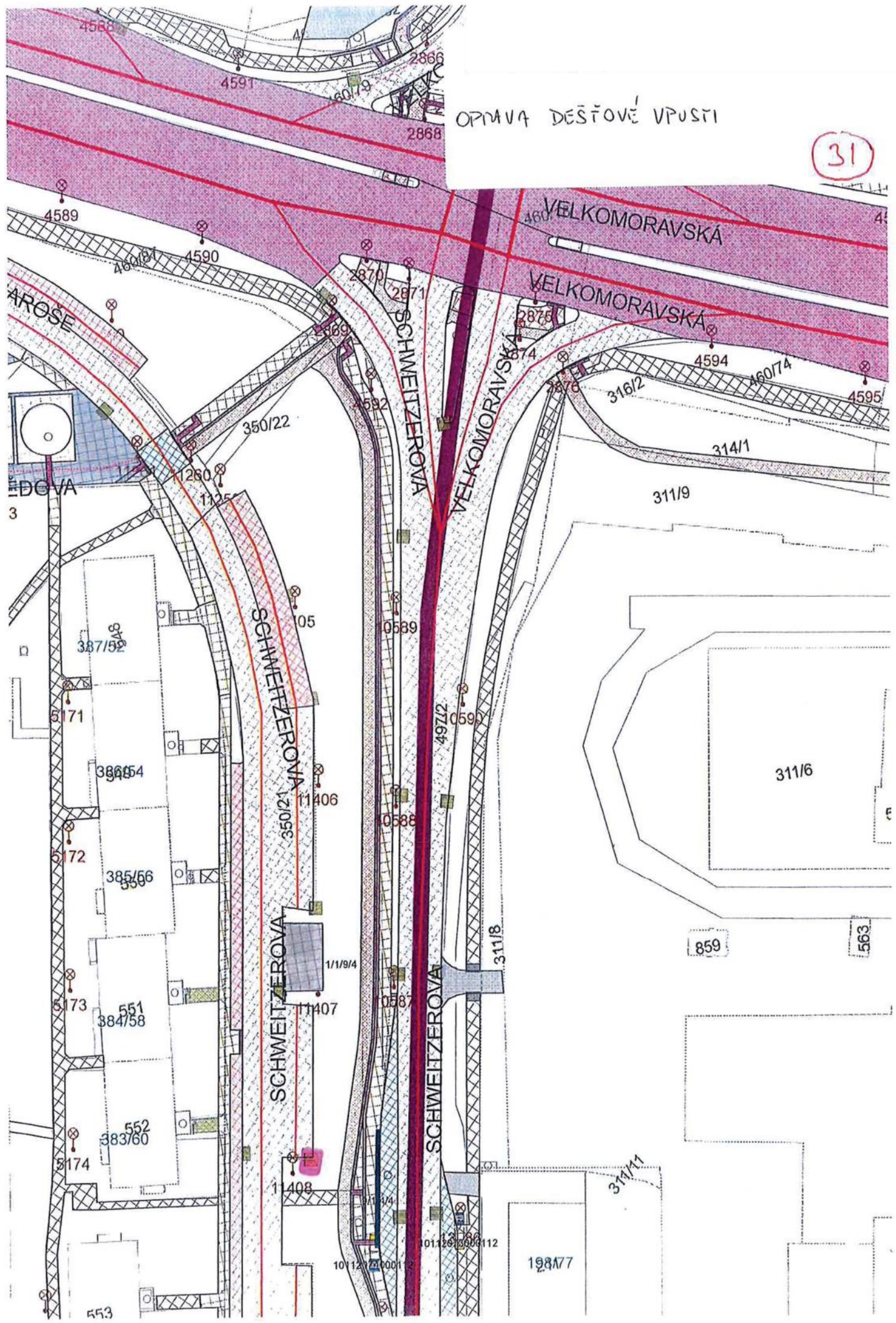



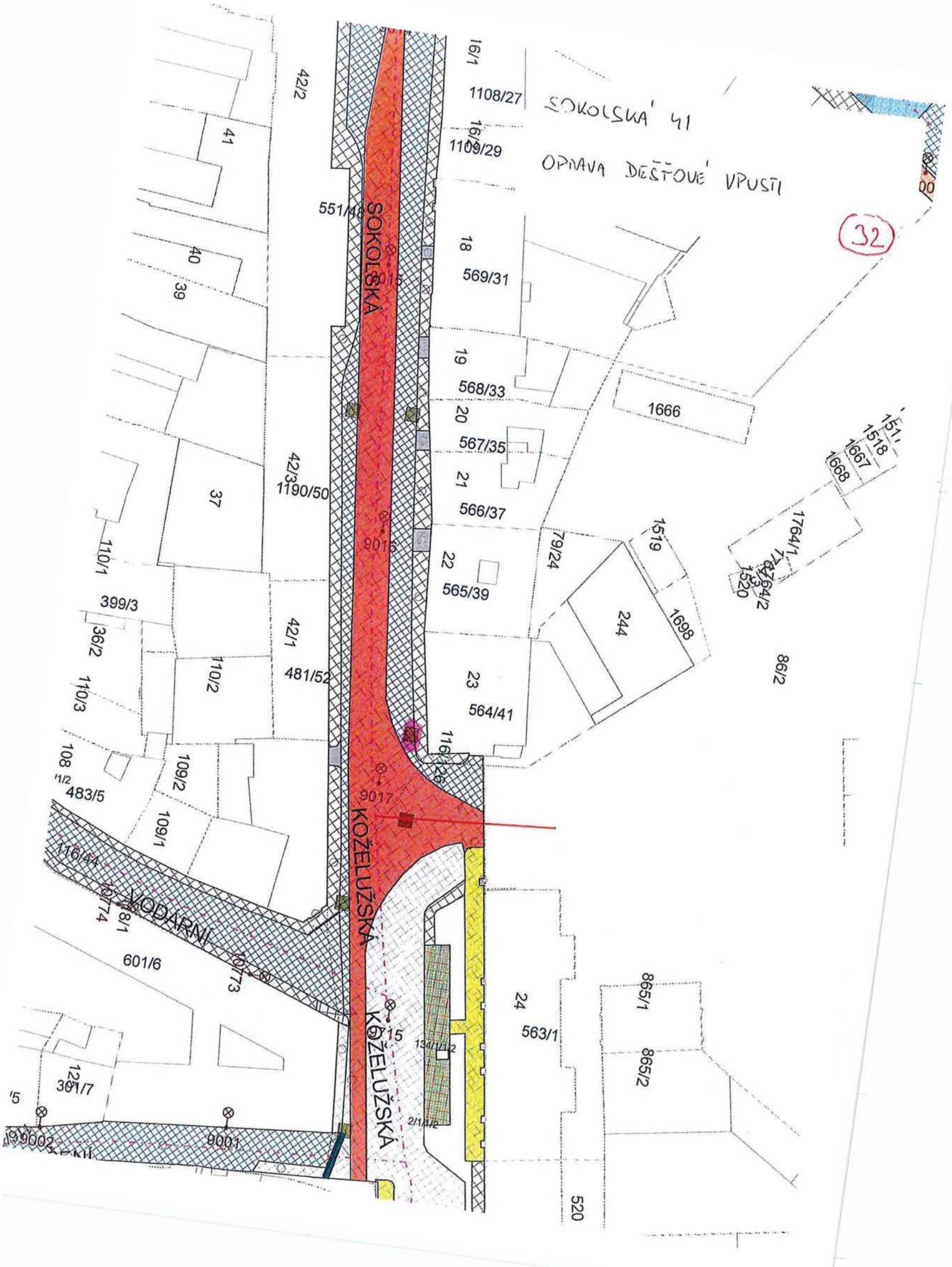



9132

V RYNKÁCH
OPRAVA DEŠŤOVÉ VPUSTI VČ. PŘÍPOJKY

33

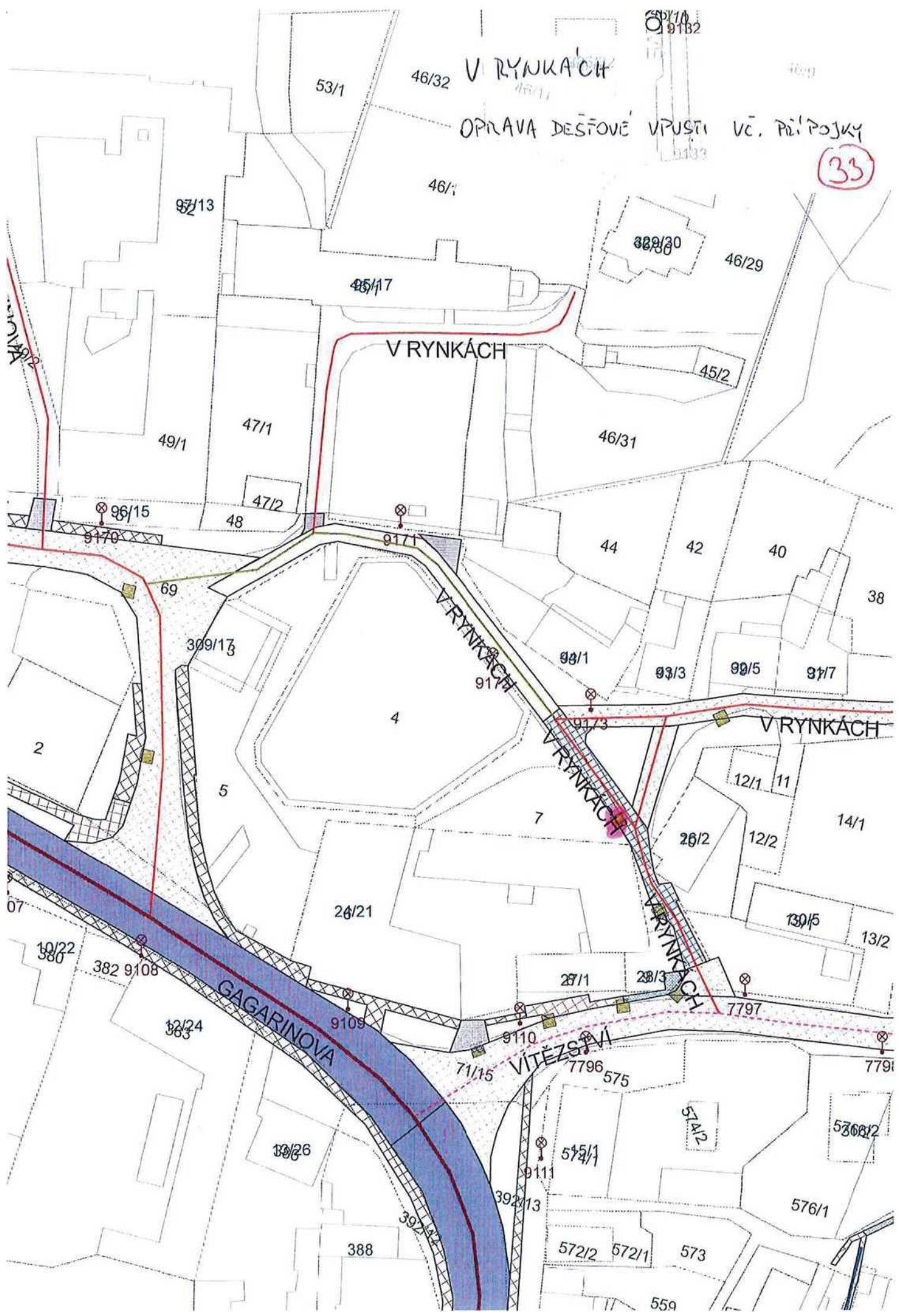

V RYNKÁCH

V RYNKÁCH

V RYNKÁCH

V RYNKÁCH

V RYNKÁCH

GAGARINOVA

VITĚZSTVÍ

STAV 2

53/1

46/32

97/13

46/1

45/17

329/30

46/29

45/2

49/1

47/1

46/31

96/15

48

91/1

44

42

40

69

309/13

4

98/1

93/3

99/5

97/7

38

2

5

7

12/1

11

14/1

07

26/21

26/2

12/2

130/5

13/2

10/22

382 9108

28/1

28/3

7797

32/24

363

9109

9110

71/15

7796

575

7799

30/26

575/1

5368/2

392/13

9111

576/1

388

572/2

572/1

573

559



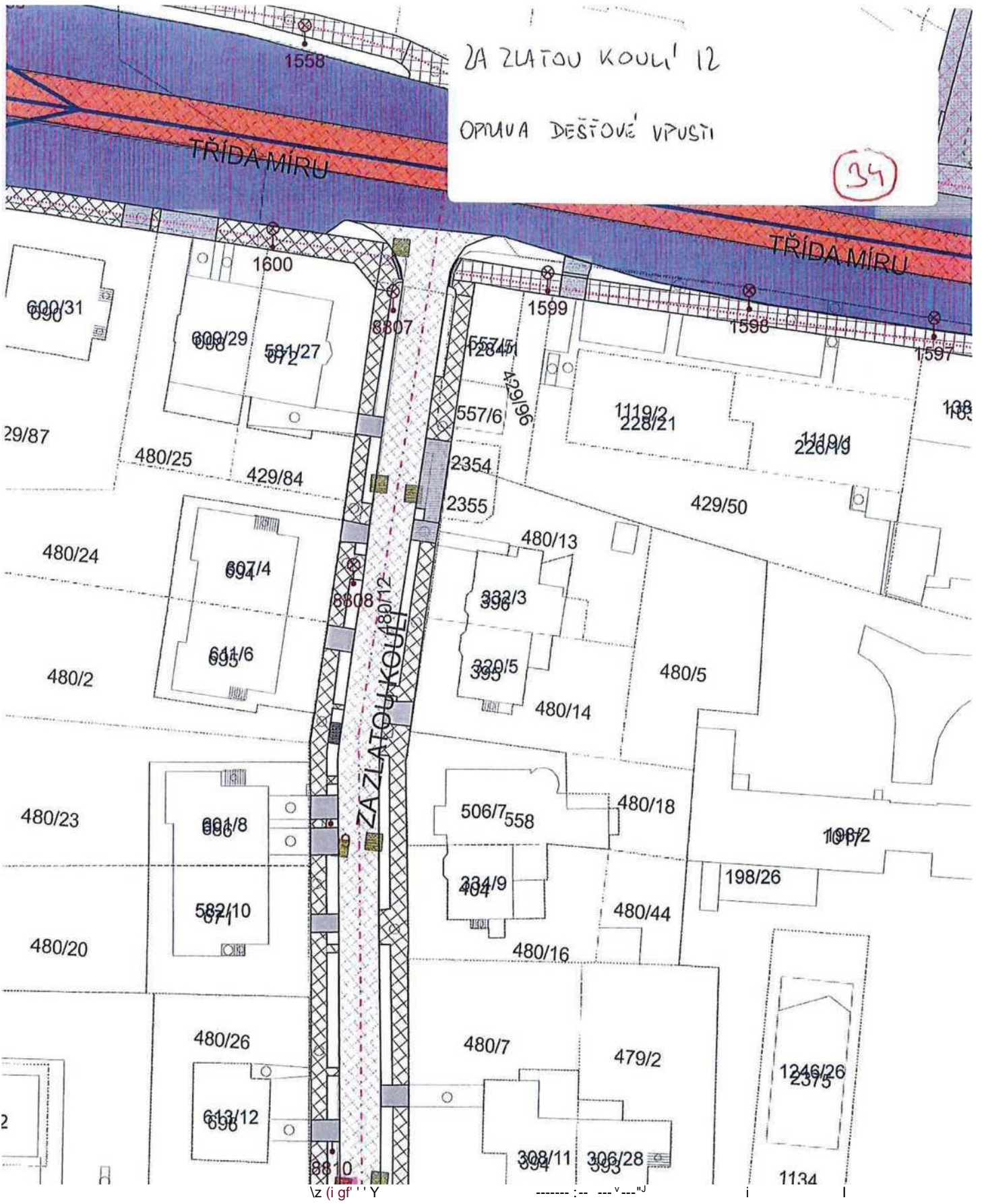

ZA ZLATOU KOULI 12

OPRAVA DEŠŤOVÉ VPUSTI

34

516P

HWET

AXKW y y > W y < X KW ^ . / . "

5166 ' . . .

• , ^ 65 — ' — :

7 I I M S K Á . Z . 48 i >

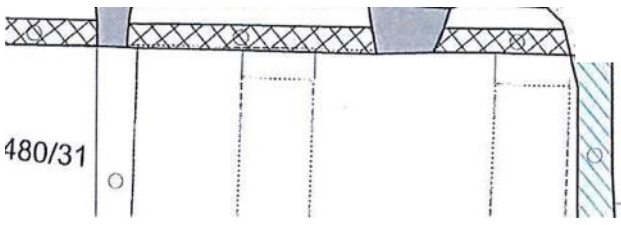

480/10

309/23 i 309/21

J

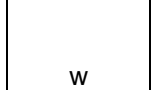

w o r

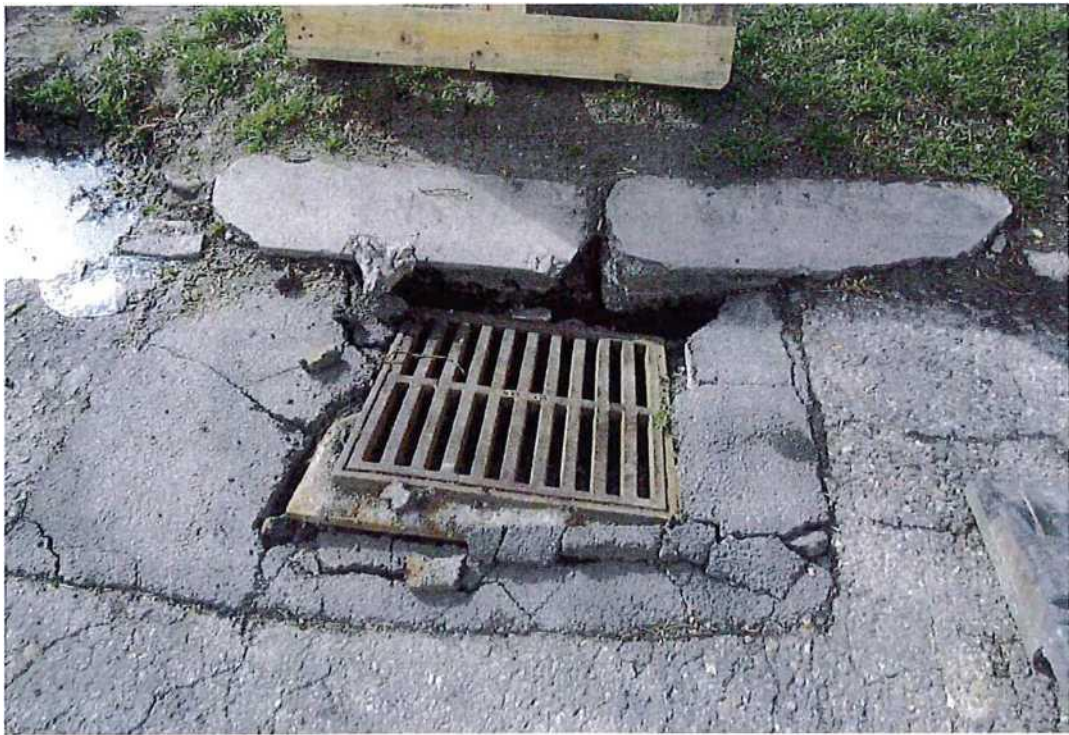

SMLUVNÍ PODMÍNKY PRO DODAVATELE

Společnost Technické služby města Olomouce, a.s. má zavedený integrovaný systém managementu podle mezinárodní normy ČSN EN ISO 9001:2009 a ČSN EN ISO 14001:2005. Proto v souladu s vyhlášenou Politikou IMS Vás žádáme o respektování následujících ustanovení.

1. Dodavatel zajišťující pro objednatele dodávky služeb, zboží a prací se zavazuje dodržovat veškeré platné předpisy v oblasti bezpečnosti práce, hygieny práce, požární ochrany, ekologické a další předpisy a vnitřní předpisy objednatele.
2. Dodavatel se zavazuje provádět jen ty činnosti, které jsou předmětem smlouvy.
3. Dodavatel se zavazuje, že jeho pracovníci budou zdravotně a odborně způsobilí pro konkrétní dodávky.
4. Dodavatel si je vědom, že odpovídá za případně vzniklou škodu objednateli příp. třetím osobám.
5. Dodavatel je povinen poskytovat svým pracovníkům osobní ochranné pracovní prostředky, pracovní oděv a kontrolovat jejich používání.
6. Pokud zaměstnanci dodavatele zacházejí s majetkem objednatele nebo používají jeho výrobky, jsou povinni tento majetek nebo výrobky chránit. Pokud majetek nebo výrobky objednatele poškodí, je dodavatel povinen škodu nahradit.
7. Dodavatel se zavazuje k dodržování níže uvedených povinností:
 - a. Respektovat veškerá nařízení a pokyny na vývěskách.
 - b. Mechanismy, zařízení, nářadí a dopravní prostředky musí být čisté a musí splňovat všechny zákonné požadavky, týkající se životního prostředí (emisní limity, úkapy olejů, prašnost, hluk apod.).
 - c. Nepoužívat žádné chemikálie mimo těch, jejichž používání je předmětem odsouhlaseno ve smlouvě, technologickém postupu nebo jiným prokazatelným způsobem.
 - d. Pokud při činnosti vznikne odpad, jeho likvidaci řešit na základě pokynů oprávněných zástupců společnosti, pokud toto již není stanoveno ve smlouvě.
 - e. Respektovat zákaz kouření v celém areálu.
 - f. Dodávané výrobky / materiál musí splňovat všechny zákonné požadavky, týkající se životního prostředí.
 - g. Dodávané výrobky / materiál musí být zajištěny tak, aby při dopravě nebo manipulaci nemohlo dojít k znečištění nebo úniku (vysypání, prášení, znečištění, únik do vody apod.).
 - h. Při činnostech, které by mohly negativně ovlivnit životní prostředí, je nezbytné požádat o souhlas oprávněného zástupce společnosti.
 - i. Při podezření na jakoukoliv ekologickou nehodu nebo havárii toto ihned ohlásit kterémukoliv vedoucímu pracovníkovi společnosti.