



SMLOUVA O DÍLO

na realizaci veřejné zakázky malého rozsahu

„Litoměřice, Michalovická - rekonstrukce kanalizace a vodovodu
- výměna dešťových šachet, vpustí a přípojek“

Město Litoměřice

se sídlem: Mírové náměstí 15/7, 412 01 Litoměřice

IČO: 00263958

DIČ: CZ00263958

zastoupené: Ing. Venuší Brunclíkovou, MBA, vedoucí OÚR

(dále jen „Objednatel“)

na straně jedné a

EKOSTAVBY Louny s.r.o..

se sídlem: Václava Majera 573, 440 01 Louny

IČO: 10442481

zastoupena: Ing. Jiřím Bendou a Ing. Janem Egermayerem, jednateli

zapsaná v Obchodním rejstříku u Krajského soudu v Ústí nad Labem, spisová zn. C 19455

(dále jen „Zhotovitel“)

na straně druhé

(společně dále jen „Smluvní strany“ nebo každý jednotlivě „Smluvní strana“)

uzavírají

v souladu s ustanovením § 2586 a násl. zákona č. 89/2012, Sb., občanského zákoníku,

(dále jen „ObčZ“)

tuto

smlouvu o dílo na provedení veřejné zakázky s výše uvedeným názvem

(dále jen „Smlouva“):



1. PŘEDMĚT SMLOUVY

- 1.1. Předmětem Smlouvy je závazek Zhotovitele provést pro Objednatele na vlastní nebezpečí a vlastní odpovědnost při rekonstrukci kanalizace a vodovodu výměnu dešťových šachet, vpustí a přípojek v ulici Michalovická v Litoměřicích za podmínek stanovených Smlouvou a v rozsahu stanoveném níže v čl. 1.2 Smlouvy (dále jen „Dílo“) a závazek Objednatele zaplatit Zhotoviteli za Dílo dohodnutou cenu.
- 1.2. Zhotovitel se zavazuje provést Dílo dle této Smlouvy a v rozsahu detailně specifikovaném zejména v příloze č. 1 Smlouvy – Specifikace předmětu plnění obsahující soupis stavebních prací, dodávek a služeb s oceněným výkazem výměr (dále jen „Výkaz výměr“)
- 1.3. Zhotovitel se zavazuje Dílo řádně zhotovit v souladu s touto Smlouvou a předat jej Objednateli v co možná nejkratším termínu, nejpozději do 31.7.2023.
- 1.4. Objednatel se zavazuje zaplatit Zhotoviteli za Dílo cenu v souladu a způsobem dle čl. 3 Smlouvy.

2. OPRÁVNĚNÉ OSOBY

- 2.1. Každá ze Smluvních stran jmenovala oprávněné osoby, které budou zastupovat Smluvní stranu v technických a ostatních záležitostech souvisejících s plněním Smlouvy.
- 2.2. Oprávněná osoba Objednatele je ve věcech technických pan [REDACTED] investiční technik, Odbor územního rozvoje, Městský úřad Litoměřice:
 tel.: [REDACTED]
 e-mail: [REDACTED]
 adresa: Pekařská 2, 412 01 Litoměřice
- 2.3. Oprávněná osoba Zhotovitele je pan [REDACTED]
 email.: [REDACTED]
 adresa: Václava Majera 573, 440 01 Louny

3. CENA DÍLA A PLATBY

- 3.1. Cena Díla je stanovena na základě Výkazu výměr (příloha č. 1) a činí

cena bez DPH:	213.137,70 Kč
DPH ve výši 21 %:	44.758,92 Kč
cena včetně DPH:	257.896,62 Kč
- 3.2. Cena Díla, jež je tvořena součtem cen jednotlivých dílčích položek ve Výkazu výměr (dále jen „Cena“).
- 3.3. Cena Díla zahrnuje veškeré náklady a výdaje spojené s prováděním Díla, zejména náklady na pracovní sílu, materiály, stroje, zařízení staveniště, dodávku elektřiny, vodné stočné, odvoz a likvidaci odpadů, používání strojů a služeb, zajištění a přepravu veškerých věcí, zařízení, materiálu a dodávek, poplatky a zajištění veškerých dokladů, které je Zhotovitel povinen zajistit pro úspěšný průběh přejímacího řízení a kolaudaci Díla v souladu s příslušnými právními předpisy.
- 3.4. Smluvní strany sjednávají, že platba ceny za Dílo bude provedena jednou splátkou po dokončení a předání Díla. Nedílnou součástí faktury bude zápis o předání a převzetí Díla oběma Smluvními stranami stanovící, že Dílo je bez jakýchkoliv vad a nedodělků.
- 3.5. Faktura musí být doručena Objednateli a mít náležitosti daňového dokladu a obchodní listiny dle příslušných právních předpisů včetně vyčísleného DPH v zákonné výši. Nebude-li mít faktura příslušné náležitosti, je Objednatel oprávněn fakturu vrátit; v takovém případě nebude v prodlení s jejím zaplacením.

- 3.6. Faktura je splatná do 14 dnů ode dne jejího doručení Objednateli. Cena se hradí bezhotovostním převodem na účet Zhotovitele uvedený v záhlaví této Smlouvy či později Zhotovitelem Objednateli písemně oznámený. Faktura se považuje za uhrazenou dnem odeslání příslušné částky z účtu Objednatele na účet Zhotovitele.

4. PŘEDÁNÍ A PŘEVZETÍ DÍLA

- 4.1. Objednatel se zavazuje předat staveniště Zhotoviteli a Zhotovitel se zavazuje staveniště převzít ihned od zaslání písemné výzvy Objednatele (postačí e-mail). Zhotovitel je povinen poskytnout Objednateli k předání staveniště veškerou součinnost. Zhotovitel se zavazuje příslušné staveniště převzít a při převzetí s odbornou péčí prověřit, zda staveniště nemá zjevné překážky nebo vady bránící zahájení nebo řádnému provedení Díla; o předání a převzetí bude pořízen písemný zápis.
- 4.2. Dílo je řádně Zhotovitelem Objednateli předáno a Objednatelem převzato podpisem zápisu o předání a převzetí Díla oběma Smluvními stranami stanovící, že Dílo je bez jakýchkoliv vad a nedodělků.
- 4.3. Objednatel je oprávněn převzít Dílo i za předpokladu, že bude obsahovat drobné vady a nedodělky; v tom případě budou tyto drobné vady a nedodělky zaznamenány v zápisu o předání a převzetí Díla a stanovena lhůta k jejich odstranění.

5. ODPOVĚDNOST ZA VADY, ZÁRUKA

- 5.1. Zhotovitel odpovídá za to, že Dílo jako celek bude mít vlastnosti stanovené v právních předpisech, Smlouvě (včetně veškerých jejích příloh) a technických normách i doporučujících, jinak vlastnosti a jakost obvyklou.
- 5.2. Zhotovitel poskytuje Objednateli záruku za jakost na Dílo i jeho jednotlivé části v délce 60 měsíců.

6. ZÁVAZNÉ PODMÍNKY ODPOVĚDNÉHO PLNĚNÍ VEŘEJNÉ ZAKÁZKY

- 6.1. Zhotovitel se po celou dobu plnění Smlouvy na výše uvedenou veřejnou zakázku zavazuje dodržovat veškeré povinnosti vyplývající z právních předpisů, a to zejména v oblasti pracovního práva, zaměstnanosti a bezpečnosti a ochrany zdraví při práci, a zajistit jejich dodržování svými poddodavateli a dodavateli, pokud se tito podílí na veřejné zakázce.
- 6.2. Zhotovitel se po celou dobu plnění Smlouvy na výše uvedenou veřejnou zakázku zavazuje k včasné a řádné úhradě svých závazků vůči dodavatelům a poddodavatelům při plnění této Smlouvy, přičemž není-li v konkrétním případě odůvodněno sjednáno jinak, je Zhotovitel povinen tyto uhradit nejpozději do 30 kalendářních dnů od obdržení platby ze strany Objednatele za dané plnění.
- 6.3. Zhotovitel se po celou dobu plnění Smlouvy na výše uvedenou veřejnou zakázku zavazuje plnit Smlouvu tak, aby předcházel vzniku odpadů a snížil dopady své činnosti na životní prostředí včetně omezení emisí, a to například:
- využíváním vozidel s nulovými emisemi či nízkoemisních vozidel, má-li je k dispozici;
 - tiskem veškerých listinných výstupů na papír, který je šetrný k životnímu prostředí, pokud konkrétní užití nevyžaduje jiný druh papíru;
 - předcházením znečišťování ovzduší a snižováním úrovně znečišťování, může-li je během plnění veřejné zakázky způsobit.
- 6.4. Zhotovitel se po celou dobu plnění Smlouvy na výše uvedenou veřejnou zakázku zavazuje dodržet při nakládání s odpady vzniklými v souvislosti s plněním této Smlouvy veškeré povinnosti stanovené právními předpisy.
- 6.5. V případě podstatného či opakovaného porušení výše uvedených povinností Zhotovitele je Objednatel oprávněn odstoupit od Smlouvy na plnění veřejné zakázky.



7. ZÁVĚREČNÁ USTANOVENÍ

- 7.1. Práva a povinnosti Smluvních stran vzniklé na základě Smlouvy nebo v souvislosti se Smlouvou se řídí právními předpisy České republiky.
- 7.2. Smlouvu je možné měnit pouze písemně, a to formou vzestupně číslovaných dodatků podepsaných oprávněnými zástupci obou Smluvních stran.
- 7.3. Objednatel, jako povinný subjekt podle zákona č. 340/2015 Sb., o zvláštních podmínkách účinnosti některých smluv, uveřejňování těchto smluv a o registru smluv (dále jen „Zákon o registru smluv“), touto doložkou potvrzuje, že pro platnost a účinnost tohoto právního jednání splní povinnosti uložené uvedeným zákonem, tedy že tuto Smlouvu zveřejní v informačním systému registru smluv (dále jen „ISRS“).
- 7.4. Smluvní strany jsou si vědomy, že Objednatel je povinným subjektem podle Zákona o registru smluv, a tímto vyslovují svůj souhlas se zveřejněním této Smlouvy v ISRS na dobu neurčitou a uvádějí, že výslovně označily údaje, které se neuveřejňují.
- 7.5. Smluvní strany podpisem této Smlouvy potvrzují, že ve smyslu § 1770 ObčZ mezi sebou před uzavřením této Smlouvy ujednaly dohodu, podle které je tato Smlouva platně uzavřena dnem podpisu poslední ze Smluvních stran.
- 7.6. Smlouva nabývá účinnosti dnem uveřejnění Smlouvy v ISRS.
- 7.7. Nedílnou součástí této Smlouvy jsou:
- příloha č. 1 – Výkaz výměr
- 7.8. Smlouva je vyhotovena ve třech stejnopisech s platností originálu, přičemž dva obdrží Objednatel a jeden Zhotovitel.

Objednatel

V Litoměřicích dne 7. 06. 2023

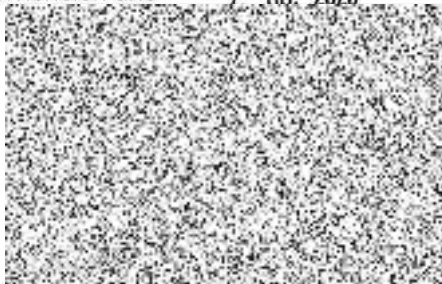

Ing. Venuše Brunclíková, MBA
vedoucí OÚR

Zhotovitel

V Lounech dne 09-06-2023



Ing. Jiří Benda
jednatel společnosti

 EKOSTAVBY Louny s.r.o.
Václava Májera 573, 440 01 Louny
IČO: 19142481, DIČ: CZ699005769
E-mail: ekostavby@ekostavbylouny.cz
Tel.: 415 634 094
Zapsané u KS v Ústí nad Labem, odd. C, vl. 19455

Ing. Jan Eggermayer
jednatel společnosti

Příloha č. 1

VÝKAZ VÝMĚR

EKOSTAVBY Louny s.r.o.

Stránka 1 / 3
07.06.2023

CENOVÁ NABÍDKA s DPH + ROZPIS DPH

Měna: CZK

Poř. Kód	Popis	Množství	M.j.	Cena/m.j.	Cena celk.	% DPH	Celkem s DPH
----------	-------	----------	------	-----------	------------	-------	--------------

Stavba: 2205531D3 - LT060116 Litoměřice, Michalovická - rekonstrukce kanalizace a vodovodu - uliční vpusti - 5 kusů

001 - Uliční vpusti

001 - Přípojka kanalizace - hl.výkopu 2,50-0,40 m - délka 1m

HSV - Práce a dodávky HSV

1 - Zemní práce

001	119001405	Dočasné zajištění potrubí nebo kabelů	10,000	m	323,00	3 230,00	21%	3 908,30
002	132354203	Hloubení zapažených rýh š do 2000 mm v hornině třídy těžitelnosti II skupiny 4 objem do 100 m3	23,100	m3	941,00	21 737,10	21%	26 301,89
003	151101102	Zřízení pažení a rozeptření stěn rýh pro podzemní vedení pro všechny šířky rýhy příložně pro jakoukoliv mezerovitost, hloubky do 4 m	50,000	m2	261,00	13 050,00	21%	15 790,50
004	151101112	Odstranění pažení a rozeptření stěn rýh pro podzemní vedení s uložením materiálu na vzdálenost do 3 m od kraje výkopu příložně, hloubky přes 2 do 4 m	50,000	m2	115,00	5 750,00	21%	6 957,50
005	162451126	Vodorovné přemístění přes 1 500 do 2000 m výkopku/sypaniny z horniny třídy těžitelnosti II skupiny 4 a 5	39,910	m3	148,00	5 906,68	21%	7 147,08
006	162751137	Vodorovné přemístění přes 9 000 do 10000 m výkopku/sypaniny z horniny třídy těžitelnosti II skupiny 4 a 5	14,700	m3	399,00	5 865,30	21%	7 097,01
007	167151102	Nakládání výkopku z hornin třídy těžitelnosti II skupiny 4 a 5 do 100 m3	23,100	m3	214,00	4 943,40	21%	5 981,51
008	171201201	Uložení sypaniny na skládky	23,100	m3	16,70	385,77	21%	466,78
009	171201231	Poplatek za uložení zeminy a kamení na recyklační skládce (skládkovně) kód odpadu 17 05 04	29,400	t	299,00	8 790,60	21%	10 636,63
010	174101101	Zásyp jam, šachet rýh nebo kolem objektů sypaninou se zhutněním	8,410	m3	96,90	814,93	21%	986,06
011	58337310	šterkopisek frakce 0/4	15,138	t	397,00	6 009,79	21%	7 271,84
012	175111101	Obsypání potrubí ručně sypaninou bez prohození, uloženo do 3 m	13,600	m3	554,00	7 534,40	21%	9 116,62
013	58337310	šterkopisek frakce 0/4	24,480	t	397,00	9 718,56	21%	11 759,46
Součet za 1 - Zemní práce						93 736,53		113 421,20

4 - Vodorovné konstrukce

074	451573111	Lože pod potrubí otevřený výkop ze šterkopisku	1,100	m3	1 120,00	1 232,00	21%	1 490,72
Součet za 4 - Vodorovné konstrukce						1 232,00		1 490,72

8 - Trubní vedení

075	810351811	Bourání stávajícího potrubí z betonu v otevřeném výkopu DN do 200	10,000	m	236,00	2 360,00	21%	2 855,60
076	831263195	Příplatek za zřízení kanalizační přípojky DN 100 až 300	10,000	kus	630,00	6 300,00	21%	7 623,00
077	871353121	Montáž kanalizačního potrubí z plastů z tvrdého PVC těsněných gumovým kroužkem v otevřeném výkopu ve sklonu do 20 % DN 200	10,000	m	167,00	1 670,00	21%	2 020,70
078	28611167	trubka kanalizační PVC DN 200x1000 mm SN 6	10,000	m	707,00	7 070,00	21%	8 554,70
Součet za 8 - Trubní vedení						17 400,00		21 054,00

997 - Přesun sutě

079	997013511	Odvoz sutí a vybouraných hmot na skládku do 1 km s naložením a se složením	1,800	t	457,00	822,60	21%	995,35
080	997013509	Příplatek k odvozu sutí a vybouraných hmot na skládku ZKD 1 km přes 1 km	16,200	t	14,20	230,04	21%	278,35



EKOSTAVBY Louny s.r.o.

Stránka 2 / 3
07.06.2023

CENOVÁ NABÍDKA s DPH + ROZPIS DPH

Měna: CZK

Poř. Kód	Popis	Množství	M.j.	Cena/m.j.	Cena celk.	% DPH	Celkem s DPH
081	997013861 Poplatek za uložení stavebního odpadu na recyklační skládce (skládkovně) z prostého betonu kód odpadu 17 01 01	1,800	t	127,00	228,60	21%	276,61
Součet za 997 - Přesun sutě					1 281,24		1 550,30
998 - Přesun hmot							
082	998276101 Přesun hmot pro trubní vedení z trub z plastických hmot otevřený výkop	1,080	t	1 150,00	1 242,00	21%	1 502,82
Součet za 998 - Přesun hmot					1 242,00		1 502,82
Celkem	HSV - Práce a dodávky HSV				114 891,77		139 019,04
Celkem	001 - Přípojka kanalizace - hl.výkopu 2,50-0,40 m - délka 1m				114 891,77		139 019,04
002 - Komunikace - živičný kryt - 1 m2							
001	113107323 Odstranění podkladů nebo krytů strojně plochy jednotlivě do 50 m2 s přemístěním hmot na skládku na vzdálenost do 3 m nebo s naložením na dopravní prostředek z kameniva hrubého drceného, o tl. vrstvy přes 200 do 300 mm	11,000	m2	110,00	1 210,00	21%	1 464,10
002	113107342 Odstranění podkladů nebo krytů strojně plochy jednotlivě do 50 m2 s přemístěním hmot na skládku na vzdálenost do 3 m nebo s naložením na dopravní prostředek živičných, o tl. vrstvy přes 50 do 100 mm	21,000	m2	87,40	1 835,40	21%	2 220,83
003	566901234 Vyspravení podkladu po překozech inženýrských sítí plochy přes 15 m2 štěrkodrti tl. 250 mm	10,000	m2	207,94	2 079,40	21%	2 516,07
004	567142115 Podklad ze směsi stmelené cementem SC C 8/10 (KSC I) tl 250 mm	10,000	m2	607,92	6 079,20	21%	7 355,83
005	573191111 Postřik infiltrační kationaktivní emulzí v množství 1 kg/m2	11,000	m2	25,06	275,66	21%	333,55
006	577165112 Asfaltový beton vrstva ložní ACL 16 (ABH) tl 70 mm š do 3 m z nemodifikovaného asfaltu	11,000	m2	587,73	6 465,03	21%	7 822,69
007	919732221 Styčná pracovní spára při napojení nového živičného povrchu na stávající se zalitím za tepla modifikovanou asfaltovou hmotou s posypem vápenným hydrátem šířky do 15 mm, hloubky do 25 mm bez prořezání spáry	20,000	m	54,10	1 082,00	21%	1 309,22
008	919735112 Řezání stávajícího živičného krytu nebo podkladu hloubky přes 50 do 100 mm	20,000	m	97,80	1 956,00	21%	2 368,76
009	94621006 poplatek za uložení stavebního odpadu z asfaltových směsí bez obsahu dehtu zatříděného kódem 17 03 02 na recyklační skládku	4,620	t	557,00	2 573,34	21%	3 113,74
010	997221551 Vodorovná doprava suti bez naložení, ale se složením a s hrubým urovnáním ze sybkých materiálů, na vzdálenost do 1 km	4,840	t	52,50	254,10	21%	307,46
011	997221559 Vodorovná doprava suti bez naložení, ale se složením a s hrubým urovnáním Příplatek k ceně za každý další i započatý 1 km přes 1 km	43,560	t	13,30	579,35	21%	701,01
012	997221561 Vodorovná doprava suti bez naložení, ale se složením a s hrubým urovnáním z kusových materiálů, na vzdálenost do 1 km	4,620	t	59,20	273,50	21%	330,94
013	997221569 Vodorovná doprava suti bez naložení, ale se složením a s hrubým urovnáním Příplatek k ceně za každý další i započatý 1 km přes 1 km	41,580	t	17,00	706,86	21%	855,30
014	997221873 Poplatek za uložení stavebního odpadu na recyklační skládce (skládkovně) zeminy a kamení zatříděného do Katalogu odpadů pod kódem 17 05 04	4,840	t	299,00	1 447,16	21%	1 751,06
015	998225111 Přesun hmot pro komunikace s krytem z kameniva, monolitickým betonovým nebo živičným dopravní vzdálenost do 200 m jakékoli délky objektu	10,340	t	76,70	793,08	21%	959,62
Součet za 002 - Komunikace - živičný kryt - 1 m2					27 610,08		33 408,20

EKOSTAVBY Louny s.r.o.

Stránka 3 / 3
07.06.2023

CENOVÁ NABÍDKA s DPH + ROZPIS DPH

Měna: CZK

Pof. Kód	Popis	Množství	Mj.	Cena/m.j.	Cena celk.	% DPH	Celkem s DPH	
003 - Vpust'								
001	895941322	Osazení vpustí uliční DN 450 z betonových dílců skruž středová 295 mm	5,000	KUS	698,00	3 490,00	21%	4 222,90
002	59223862	skruž pro uliční vpustí středová betonová 450x295x50mm	5,000	kus	620,00	3 100,00	21%	3 751,00
003	895941332	Osazení vpustí uliční DN 450 z betonových dílců skruž průběžná se zápachovou uzávěrkou	5,000	KUS	1 370,00	6 850,00	21%	8 288,50
004	592244940	vpustí uliční DN 450 skruž průběžná 450/645x50mm betonová se zápachovou uzávěrkou 200mm PVC	5,000	KUS	2 620,00	13 100,00	21%	15 851,00
005	895941302	Osazení vpustí uliční DN 450 z betonových dílců dno s kalištěm	5,000	KUS	1 190,00	5 950,00	21%	7 199,50
006	592238520	dno pro uliční vpustí s kalovou prohlubní betonové 450x300x50mm	5,000	KUS	711,00	3 555,00	21%	4 301,55
007	899204112	Osazení mříží litinových včetně rámu a košů na bahno pro třídu zatížení D400, E600	5,000	kus	2 884,39	14 421,95	21%	17 450,56
008	592236710	koš vysoký pro uliční vpustí žárově Pz plech pro rám 500/500mm	5,000	KUS	762,00	3 810,00	21%	4 610,10
009	59224481	mříž vtoková s rámem pro uliční vpustí 500x500, zatížení 40 tun	5,000	kus	3 271,78	16 358,90	21%	19 794,27
Součet za 003 - Vpust'						70 635,85		85 469,38
CELKEM 001 - Uliční vpustí						213 137,70		257 896,61
Celkem zaokrouhleno						213 137,70		257 896,61

Rozpis DPH:

Typ daně	% DPH	Základ	DPH	Celkem s DPH	Počet
Základní sazba	21%	213 137,70	44 758,92	257 896,61	46
CELKEM		213 137,70	44 758,92	257 896,61	
Celkem zaokrouhleno		213 137,70	44 758,92	257 896,61	

