

VÝKAZ DOSAVADNÍHO A NOVÉHO STAVU ÚDAJŮ KATASTRU NEMOVITOSTÍ																			
Dosavadní stav					Nový stav														
Označení pozemku parc. číslem	Výměra parcely		Druh pozemku	Způsob využití	Označení pozemku parc. číslem	Výměra parcely		Druh pozemku	Způsob využití	Typ stavby	Způsob využití	Zpús. určení výměr	Porovnání se stavem evidence právních vztahů						
	ha	m <sup>2</sup>				ha	m <sup>2</sup>						Díl přechází z pozemku označeného v katastru nemovitostí	dřívější poz. evidenci	Číslo listu vlastnictví	Výměra dílu		Označení dílu	
		ha	m <sup>2</sup>				ha	m <sup>2</sup>				ha	m <sup>2</sup>						
15/3	18	57	ostat. pl.	ostat. komunikace	15/3	18	49	ostat. pl.	ostat. komunikace			2							
1650/2	39	77	ostat. pl.	zelen	1650/2	46	43	ostat. pl.	zelen			0							
1650/3	30	49	ostat. pl.	kult.a osvět.pl.	1650/3	14	21	ostat. pl.	kult.a osvět.pl.			2							
1650/4	15	47	ostat. pl.	ostat. komunikace	1650/4	17	91	ostat. pl.	ostat. komunikace			2							
					1650/6	1	04	ostat. pl.	zelen			2							
					1650/7	1	81	ostat. pl.	ostat. komunikace			2							
					st.3086		99	zast. pl.	bez čp/če			2							
					st.3087		90	zast. pl.	obč.vyb			2							
					st.3088	2	52	zast. pl.	bez čp/če			2							
						(1	04	30)											
	1	04	30			1	04	30											
													15/3	10001	18	57			celá
													1650/2	10001	39	77			celá
													1650/3	10001	30	49			celá
													1650/4	10001	15	47			celá
															1	04	30		

<b>GEOMETRICKÝ PLÁN pro</b> rozdělení a změnu hranic pozemků, vyznačení obvodu budov	Geometrický plán ověřil úředně oprávněný zeměměřický inženýr:	Stejnopis ověřil úředně oprávněný zeměměřický inženýr:
	Jméno, příjmení: Ing. Petr Neužil	Jméno, příjmení: Ing. Petr Neužil
	Číslo položky seznamu úředně oprávněných zeměměřických inženýrů: 2069/2001	Číslo položky seznamu úředně oprávněných zeměměřických inženýrů: 2069/2001
	Dne: 30. června 2022 Číslo: 42/2022	Dne: 12. července 2022 Číslo: 45/2022
	Náležitosti a přesnosti odpovídá právním předpisům.	Tento stejnopis odpovídá geometrickému plánu v elektronické podobě uloženému v dokumentaci katastrálního úřadu.
Vyhotovitel: <b>GEOPLAN Prachatice, s.r.o.</b> Družstevní 92, Prachatice tel.388 319 890, www.geoplan.cz	Katastrální úřad souhlasí s očíslováním parcel.	Ověření stejnopisu geometrického plánu v listinné podobě.
Číslo plánu: 3937-175/2022	Marie Krausová KÚ pro Jihočeský kraj KP Prachatice PGP 651/2022-306 2022.07.11 14:52:09 +02'00'	
Okres: Prachatice		
Obec: Prachatice		
Kat. území: Prachatice		
Mapový list: DKM		
Dosavadním vlastníkům pozemků byla poskytnuta možnost seznámit se v terénu s průběhem navrhovaných nových hranic, které byly označeny předepsaným způsobem: zdi, obrubníky, dlažba		

Seznam souřadnic (S-JTSK)  
 Souřadnice pro zápis do KN

Číslo	Y	X	Kód kv.	Poznámka
143-16	790033.50	1157241.85	3	roh zdi
143-51	790041.71	1157239.54	3	obrubník
143-158	789968.40	1157257.75	3	roh zdi
1	789981.11	1157253.71	3	budova
2	789979.30	1157253.81	3	budova
3	789979.40	1157255.83	3	schodiště
4	789986.41	1157255.48	3	schodiště
5	789986.34	1157253.99	3	schodiště
6	789974.88	1157254.04	3	budova
7	789991.41	1157253.74	3	roh betonu
8	790019.95	1157253.64	3	budova
9	790014.95	1157253.94	3	budova
10	790032.83	1157240.13	3	budova
11	790026.67	1157240.48	3	budova
12	790026.41	1157235.23	3	budova
13	790019.01	1157235.73	3	budova
14	790013.97	1157235.98	3	budova
15	789974.14	1157240.13	3	budova
16	790024.79	1157228.28	3	roh střechy
17	790025.55	1157241.09	3	roh střechy
19	790020.49	1157228.61	3	roh gabionu
20	789987.60	1157233.59	3	roh gabionu
21	789986.81	1157231.66	3	kraj dlažby
22	789990.59	1157238.70	3	roh betonu
23	789982.36	1157239.16	3	roh betonu
24	789982.38	1157239.62	3	roh betonu
25	789980.36	1157239.78	3	budova
26	789973.24	1157233.44	3	roh gabionu
27	789969.49	1157256.54	3	kraj dlažby
28	789974.51	1157256.25	3	roh gabionu
29	789974.61	1157258.85	3	zn. na zdi
30	789968.09	1157231.61	3	kraj dlažby
31	789997.74	1157226.54	3	kraj dlažby
32	790039.76	1157228.12	3	kraj dlažby
33	790038.89	1157224.87	3	kraj dlažby
34	790037.82	1157221.47	3	kraj dlažby
35	790035.90	1157216.76	3	kraj dlažby
36	790035.42	1157216.13	3	kraj dlažby
37	790034.92	1157215.80	3	kraj dlažby
38	790033.90	1157215.54	3	kraj dlažby
39	790032.89	1157215.52	3	kraj dlažby
40	790021.68	1157218.06	3	kraj dlažby
41	790021.80	1157219.14	3	kraj dlažby
42	790021.73	1157220.13	3	kraj dlažby
43	790021.40	1157221.17	3	kraj dlažby
44	790021.07	1157221.59	3	kraj dlažby
45	790020.40	1157222.12	3	kraj dlažby
46	790019.60	1157222.53	3	kraj dlažby
47	790018.67	1157222.87	3	kraj dlažby
48	790015.41	1157223.49	3	kraj dlažby
49	790027.77	1157224.58	3	kraj dlažby
50	790032.41	1157234.93	3	budova
51	790033.54	1157240.65	3	roh střechy
52	790032.17	1157227.85	3	roh střechy
53	790037.14	1157219.65	3	kraj dlažby
54	790035.13	1157234.62	3	kraj dlažby
55	790035.55	1157238.47	3	kraj dlažby
56	790035.69	1157238.44	3	obrubník
57	790035.97	1157244.26	3	obrubník
58	790035.94	1157246.02	3	obrubník
59	790035.39	1157251.48	3	obrubník
60	790034.62	1157256.28	3	obrubník
61	790033.34	1157263.16	3	obrubník
62	790036.72	1157264.44	3	kraj dlažby
63	790037.67	1157265.23	3	kraj dlažby
64	790038.29	1157266.03	3	kraj dlažby
65	790038.45	1157266.82	3	kraj dlažby
66	790040.54	1157232.46	3	kraj dlažby
67	790039.99	1157233.20	3	kraj dlažby
68	790039.10	1157234.00	3	kraj dlažby
69	790038.74	1157234.12	3	kraj dlažby
70	789999.21	1157226.30	3	kraj dlažby
71	789996.76	1157218.68	3	kraj dlažby
72	790028.07	1157228.09	3	kraj dlažby
73	789997.69	1157217.75	3	kraj dlažby
74	789998.19	1157218.26	3	kraj dlažby
75	789986.98	1157233.59	3	kraj dlažby
76	790041.28	1157235.77	3	kraj dlažby
77	790040.83	1157232.39	3	kraj dlažby
78	790040.65	1157231.73	3	kraj dlažby

789

1656/5

790

30.07

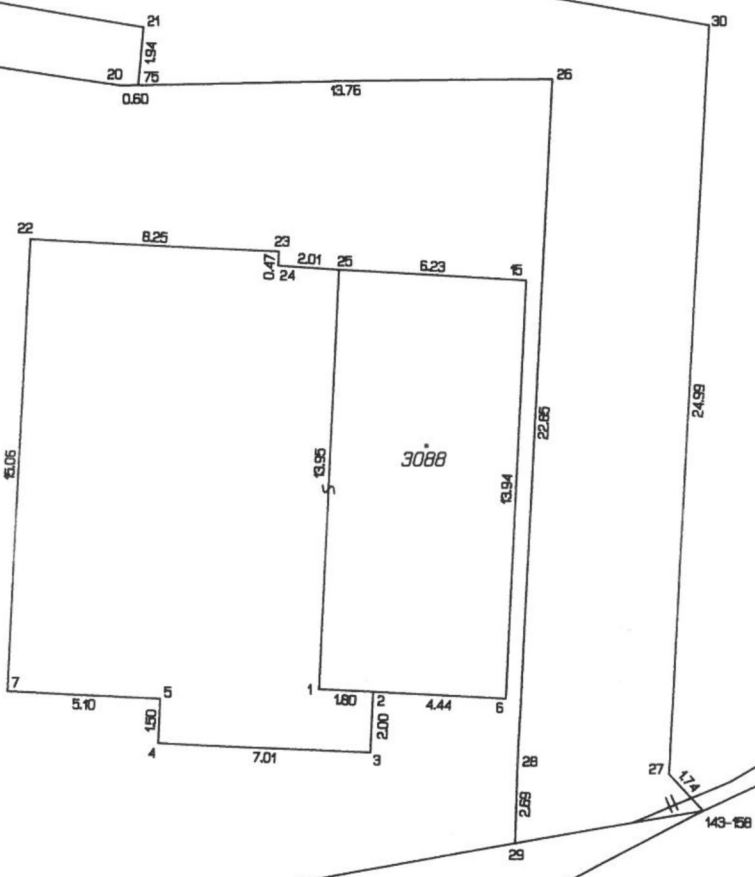

22

19/1

15/1

784

1656/3

V.  
873/1

V.  
1650/2

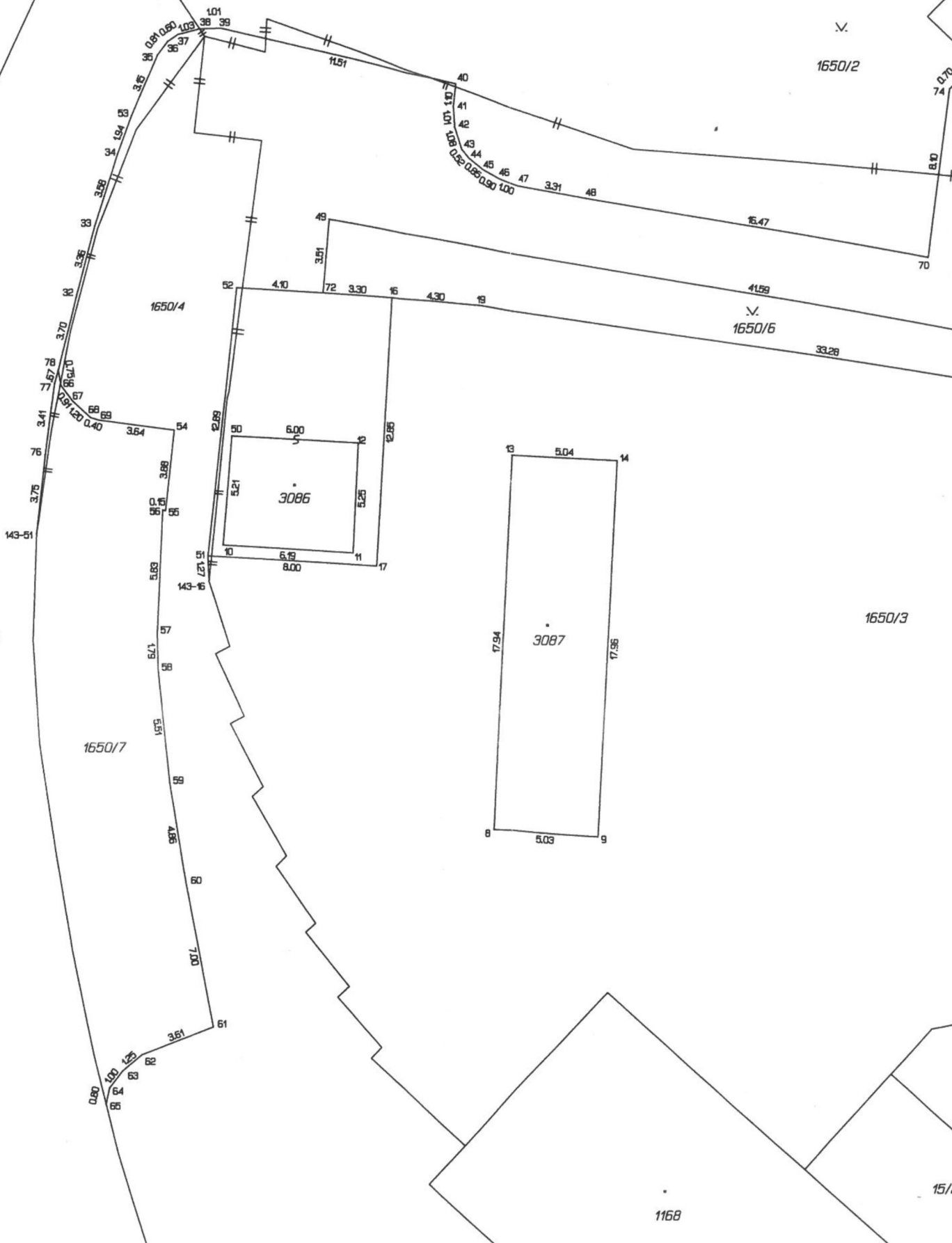

15/3

1650/7

1650/3

1168

15/4