

# Smlouva o dílo

uzavřená podle § 2586 a násl. zákona č. 89/2012 Sb. v platném znění

## I.

### Smluvní strany

Název: **Integrovaná střední škola automobilní Brno, příspěvková organizace**  
Sídlo: Křížíkova 106/15, 612 00 Brno  
IČ: 00219321  
DIČ: CZ00219321  
Zastoupena: Ing. Milanem Chylíkem, ředitel  
Kontaktní osoba: 

na straně jedné a dále v textu pouze jako „Objednatel“

a

Název: **Aleš Dvořáček**  
Sídlo: Kleštínek 189/13, 621 00 Brno  
IČ: 65853253  
DIČ: CZ7203293790  
Zastoupena: Aleš Dvořáček, majitel, tel. 

na straně druhé a dále v textu pouze jako „Zhotovitel“.

## II.

### Prohlášení zhotovitele

Zhotovitel prohlašuje, že je oprávněn vykonávat živnost v rozsahu plnění této smlouvy, a že práce budou prováděny v souladu s platnými právními předpisy a technickými normami.

## III.

### Předmět díla

Předmětem díla podle této Smlouvy jsou: **Stavební úpravy pro montáž a dodávku hliníkových vstupních dveří do svařovny včetně doplňků.** Jedná se o kompletní vybudování a dodávku vstupních dveří do svařovny v objektu C, Integrované střední školy automobilní Brno, příspěvková organizace, Dunajevského 1996/1, 616 00 Brno.

Předmět díla je blíže specifikován v cenové nabídce: příloha č. 1 - Cenová nabídka, je nedílnou součástí smlouvy.

1. Zhotovitel se touto Smlouvou zavazuje předat Objednateli Předmět díla dle čl. III a umožnit mu nabýt vlastnické právo k tomuto Předmětu díla.
2. Objednatel se touto Smlouvou zavazuje Předmět díla převzít a zaplatit kupní cenu ve výši dle čl. IV a způsobem dle čl. V této Smlouvy.
3. Zhotovitel je povinen předat Kupujícímu Předmět díla prostý jakýchkoliv závazků, nároků či práv třetích osob
4. Objednatel není povinen Předmět díla převzít, je-li neúplný nebo má-li jiné vady a též tehdy, nevyhovuje-li účelu Smlouvy, který byl Zhotoviteli v době uzavření Smlouvy znám.

#### **IV. Cena díla**

1. Objednatel se zavazuje zhotoviteli za Předmět díla zaplatit:  
  
Nabídková cena bez DPH: 101.594 Kč
2. Smluvní strany se dohodly, že kupní cena může být zvýšena pouze v případě, pokud v průběhu plnění dojde ke změnám sazeb daně z přidané hodnoty.
3. Zhotovitel poskytuje na předmět smlouvy standartní záruku na dobu 24 měsíců na výrobky a montáž od data předání a převzetí díla a 60 měsíců na barvu profilů. Záruka se nevztahuje na běžné opotřebení.

#### **V. Platební podmínky**

1. Objednatel je povinen zaplatit Zhotoviteli kupní cenu ve výši dohodnuté v čl. IV Smlouvy na základě jím vystaveného a Objednateli prokazatelně doručeného daňového dokladu – faktury.  
  
Přílohou a součástí daňového dokladu – faktury musí být Objednatelem potvrzený Předávací protokol o předání a převzetí Předmětu díla jako bezvadného.
2. Splatnost daňového dokladu je 30 dnů ode dne jeho doručení Objednateli. Úhradou kupní ceny se pro účely Smlouvy rozumí den, kdy byla finanční částka odesána z bankovního účtu Objednatele.
3. Daňové doklady – faktury musí vždy obsahovat náležitosti daňového dokladu v souladu se zákonem č. 235/2004 Sb., o dani z přidané hodnoty, ve znění pozdějších předpisů (dále jen zákon o DPH). Nebude-li daňový doklad – faktura obsahovat výše uvedené náležitosti, nebo je bude uvádět chybně, není Objednatel povinen daný daňový doklad – fakturu plnit a je oprávněn vrátit ho Zhotoviteli k přepracování. Ve vráceném daňovém dokladu – faktuře Objednatel vyznačí důvod jeho vrácení. Po doručení opraveného nebo nově vystaveného daňového dokladu – faktury běží nová lhůta splatnosti.

4. Daňový doklad doručí Zhotovitel na adresu Objednatel: 

## **VI. Sankce**

1. V případě prodlení Zhotovitele se splněním své povinnosti odevzdat Předmět díla Objednateli, je Objednateli povinen uhradit smluvní pokutu ve výši 0,05 % z kupní ceny bez DPH za každý započatý den prodlení.
2. V případě prodlení s úhradou faktury je Zhotovitel oprávněn účtovat Objednateli smluvní pokutu z prodlení ve výši 0,05 % z dlužné částky za každý den prodlení.
3. Takto sjednané sankce nemají vliv na případnou povinnost náhrady škody. Sjednané sankce hradí povinná strana nezávisle na tom, zda a v jaké výši vznikne druhé straně v této souvislosti škoda, kterou lze vymáhat samostatně.

## **VII. Místo a doba plnění**

1. Zhotovitel se zavazuje odevzdat Objednateli shora uvedený Předmět díla kompletní a plně funkční v termínu do 15. srpna 2023.
2. Zhotovitel splní svou povinnost odevzdat shora uvedený Předmět díla tím, že bude převzat Objednatelem jako bezvadný.
3. Zhotovitel se zavazuje Předmět díla odevzdat v níže uvedeném místě: Integrovaná střední škola automobilní Brno, příspěvková organizace, Dunajevského 1996/1, 616 00 Brno.

## **VIII. Odstoupení od smlouvy**

1. Od této smlouvy může odstoupit kterákoliv smluvní strana, pokud lze prokazatelně zjistit podstatné porušení této smlouvy druhou smluvní stranou. Odstoupením od smlouvy smlouva zaniká. Právní účinky odstoupení od smlouvy nastávají dnem následujícím po písemném doručení oznámení o odstoupení druhé smluvní straně.
2. Za podstatné porušení smlouvy Zhotovitelem se považuje zejména:
3. Zjistí-li Objednatel, že prokazatelně dochází k prodlení delšímu než 30 kalendářních dnů k odevzdání Předmětu díla.
4. Zjistí-li Objednatel, že prokazatelně dochází k prodlení delšímu než 30 kalendářních dnů v odstranění vad Předmětu díla.

5. Za podstatné porušení této smlouvy Objednatelem se považuje zejména:
- a) Jestliže je Objednatel v prodlení s převzetím Předmětu díla trvajícím déle než 30 kalendářních dnů
  - b) Jestliže je objednatel i přes urgence zhotovitele v prodlení s úhradou faktury trvajícím déle než 60 kalendářních dnů.

## IX.

### Ustanovení společná a závěrečná

1. Vztahy mezi smluvními stranami výslovně neupravené touto smlouvou se řídí příslušnými ustanoveními občanského zákoníku.
2. Smlouva je vyhotovena ve dvou stejnopisech, z nichž každá strana obdrží jeden originál.
3. Tato smlouva podléhá povinnosti zveřejnění dle zákona č. 340/2015 Sb., o zvláštních podmínkách účinnosti některých smluv, uveřejňování těchto smluv a o registru smluv (zákon o registru smluv), ve znění pozdějších předpisů. Smluvní strany se dohodly, že uveřejnění v registru smluv včetně uvedení metadat provede Objednatel.
4. Tato Smlouva nabývá platnosti okamžikem jejího podpisu oběma smluvními stranami a účinnosti dnem uveřejnění v registru smluv.
5. Tuto Smlouvu lze měnit pouze písemně, číslovanými dodatky, přičemž smluvní strany výslovně vylučují jiné způsoby či formy změny této Smlouvy.
6. Smluvní strany tímto prohlašují, že se s obsahem této Smlouvy řádně seznámily, že tato Smlouva je projevem jejich vážné, svobodné a určité vůle prosté omylu, na důkaz čehož připojují své níže uvedené podpisy.

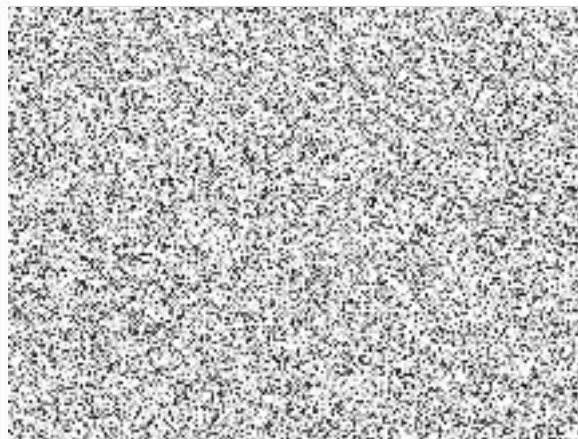
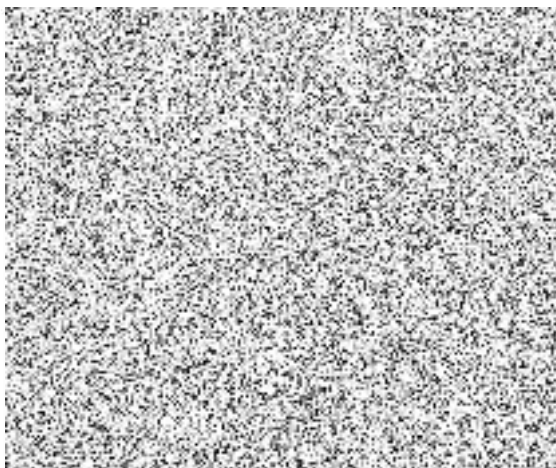

## Nabídka dveří ISŠA Brno SVAŘOVNA

Počet dveří a oken	1
Cena dveří	91.694
Montáž dveří	1.800
Demontáž stávajících oken	600
Vybourání a likvidace zděné konstrukce	5.700
Zednické zapravení 1	1.800
Cena celkem bez DPH	101.594
PD 21%	
Cena celkem	101.594

### Specifikace výrobků

Profil : Hliníkový profil Aluprof MB 79 N standard

Kování : okenní 2ks pákový ovladač GEZE

Dveřní 1-bodový panikový zámek , klika/koule , samozavírač GEZE

Sklo: Pro zasklení je standardně použito argonem plněné dvojsklo s pokovenou vrstvou.

Záruční doby : 24 měsíců na výrobky a montáž , 60 měsíců na barvu profilů.

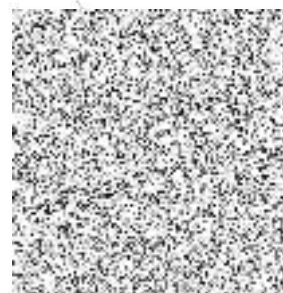

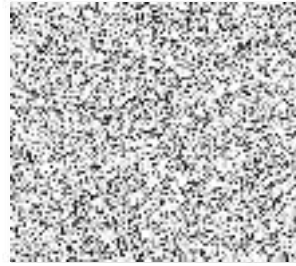

ISSA Brno 2 2023

Pozice	Počet	Popis	Celkem CZ
001	1 ks	Dveřní prvek Dveřní prvek	91694,73

Pohled zvenku

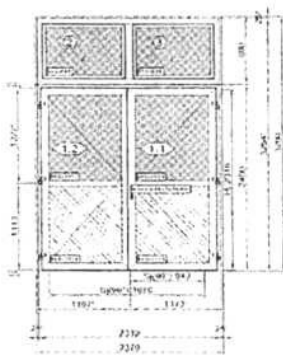

Dveřní prvek 2370 mm x 3280 mm, sestávající z 2kř. dveří a dvou sklopných oken.  
Systém: Aluprof MB-79N Standard, SI, Zaskl. lišta: Standard 22 mm (Typ 1)

Úniková funkce:  
Ve směru otevírání (zvenku ven)  
Hlavní křídlo: EN 179Hodnota Uw: 1,5

W/(m2K)

Popis dveří:  
Dveře 2-křídlové otevíravé ven P

Barvy:  
Profily: mat standard 9016 Mat

Zasklení:  
4 x 2x4mm 4/16/4CRCZ1,1 Ug=1,1 W/(m2K)  
, CR , TH1,1

Panel:  
2 x Panel 24mm RAL FM Ug=1,2 W/(m2K)

Profily:  
Rám: K520131 Rám 69,5 mm, K520173 Práh 14,5 mm (ST).  
K520012 Rám 69,5 mm  
Sloupky: K520052\_1130 Příčka 94,5 mm, K520050\_2260 Příčka 75,5 mm  
Okenní křídlo: K520112 Křídlo okenní 53,5 mm (kování PVC)