

Krycí list ZBV

Název a evidenční číslo Stavby: II/101 Brandýs Nad Labem - přeložka - Část obchvat Zápy Název stavebního objektu provozního souboru (SOPS): Trvalé dopravní značení	číslo SOPS / číslo Změny SOPS: SO 102.2/001	číslo ZBV: 21
--	---	-----------------------------

Objednatel: **Krajská správa a údržba silnic Středočeského kraje, příspěvková organizace**
Zborovská 81/11, 15000 Praha 5 Smíchov
I : 00066001

Zhotovitel: Strabag a.s.
Kačírkova 982/4, Jinonice, 15800 Praha 5
I : 60383744 DI : CZ60383744

Rekapitulace ZBV č. 21 dle Skupin 1, 2, 3, 4, 5

část ZBV	Cena navrhovaných Změn záporných	Cena navrhovaných Změn kladných	Cena navrhovaných Změn záporných a Změn kladných celkem
21.1	0,00	0,00	0,00

část ZBV	Cena navrhovaných Změn záporných	Cena navrhovaných Změn kladných	Cena navrhovaných Změn záporných a Změn kladných celkem
21.2	0,00	0,00	0,00

část ZBV	Cena navrhovaných Změn záporných	Cena navrhovaných Změn kladných	Cena navrhovaných Změn záporných a Změn kladných celkem
21.3	-3 502,35	30 401,01	26 898,66

část ZBV	Cena navrhovaných Změn záporných	Cena navrhovaných Změn kladných	Cena navrhovaných Změn záporných a Změn kladných celkem
21.4	0,00	0,00	0,00

část ZBV	Cena navrhovaných Změn záporných	Cena navrhovaných Změn kladných	Cena navrhovaných Změn záporných a Změn kladných celkem
21.5	0,00	0,00	0,00

Suma ZBV č.	Cena navrhovaných Změn záporných	Cena navrhovaných Změn kladných	Cena navrhovaných Změn záporných a Změn kladných celkem
21	-3 502,35	30 401,01	26 898,66

části ZBV se řadí dle čísel ZBV, za kterými je tečka a index udávající číslo Skupiny.
Stejný systém číslování se používá pro jednotlivé Změnové listy (O2)
a pro Rozpis ceníků změn položek (O4).

ZBV - krycí list

číslo paré

Změnový list

Název a evidenční číslo Stavby:

II/101 Brandýs Nad Labem - přeložka - Část obchvat Zápy

Název stavebního objektu/provozního souboru (SO/PS):

Trvalé dopravní značení

Číslo SO/PS /

/ číslo Změny SO/PS:

SO 102.2/001

Číslo ZBV:

21.3

Strany smlouvy o dílo objednatel č.: S-3304/00066001/2019 a zhotovitel č.: 841/TC/FA/2019/038/FAFK na realizaci uvedené Stavby uzavřené dne 7.11.2019 (dále jen Smlouva):

Objednatel: Krajská správa a údržba silnic Středočeského kraje, příspěvková organizace se sídlem Zborovská 81/11, 150 00 Praha 5, Smíchov

Zhotovitel: Strabag a.s. se sídlem Kačírkova 982/4, Jinonice, 158 00 Praha 5

Přílohy Změnového listu:

1. Krycí list	1	počet listů
2. Změnový list	2	počet listů
3. Zápis o projednání ocenění soupisu prací	1	počet listů
4. Rozpis ocenění Změn položek ZBV 21	1	počet listů
5. Přehled zařazení změn do skupin	1	počet listů
6. Přehled dalších dokladů	1	počet listů
7. Soupis prací SO po všech změnách	6	počet listů
Další doklady dle přehledu dokladů	8	počet listů

Příjemce

Objednatel
Zhotovitel
Projektant (AD)
Stavební dozor
Supervize

Iniciátor změny: Zhotovitel

Předmět Změny: Prodloužení termínu dokončení stavby

Tato změna byla zapracována na základě vyjádření PČR k místní úpravě provozu ze dne 9.8.2022 a na základě Protokolu z ústního jednání městyse Zápy a Objednatel, ve kterém byly vzneseny požadavky na úpravu dopravního značení týkajícího se rozšíření silnice II/245 a vybudování přejezdu pro cyklisty v napojení na okružní křižovatku v městyse Zápy na základě požadavku v dopise od zástupců městyse Zápy ze dne 15.9.2021, což je řešeno v ZBV č. 24 - SO 107 a ZBV č. 25 - SO 107a, čímž dochází k řetězení těchto změn.

Týká se položek č. 10, 11, 12.

Celková hodnota této změny je 26 898,66 Kč bez DPH.

Tato změna vznikla na základě požadavku třetí osoby, který vznikl v průběhu realizace stavby. Tato změna splňuje podmínky stanovené v §222 odst. 6 ZZVZ a je tak zařazena do Skupiny 3.

Jedná se o Změny nepředvídané, které jsou podle § 5, odst. 1, písm. c) Směrnice R-SM-36 Krajské správy a údržby silnic Středočeského kraje (účinnost od 01.01.2022) upřesňující provádění změn závazků dle zákona č. 134/2016 Sb., o zadávání veřejných zakázek zařazený do Skupiny 3. Zároveň se jedná o práce, které nemění celkovou povahu veřejné zakázky.

Z hlediska Zákona o zadávání veřejných zakázek č. 134/2016 Sb. tato Změna nepředstavuje vznik podstatné změny závazku a dle § 222, odst. 6) se jedná o změnu nepředvídanou.

ZÁPIS

**o projednání ocenění soupisu prací a ceny stavebního objektu/provozního souboru (SO/PS)
pro všechny skupiny - pro ZBV číslo: 21**

Název Stavby:	II/101 Brandýs Nad Labem - přeložka - Část obchvat Zápy
Číslo SO/PS / číslo Změny SO/PS:	102.2/001
Název stavebního objektu/provozního souboru (SO/PS):	Trvalé dopravní značení

Údaje v Kč bez DPH

Cena SO/PS dle Smlouvy
1 - zadat
2 553 360,01

Poznámka: Cenu všech Změn záporných v předchozích Změnách na SO/PS a cenu navrhovaných Změn záporných na SO/PS je nutno zadávat se znaménkem minus (-).

Cena SO/PS v předchozích ZBV:

Údaje v Kč bez DPH

	Cena všech Změn záporných v předchozích Změnách na SO/PS	Cena všech Změn kladných v předchozích Změnách na SO/PS	Cena SO/PS po všech předchozích Změnách	Rozdíl ceny SO/PS po všech předchozích Změnách a ve Smlouvě
2	3 - zadat	4 - zadat	5=1+3+4	6=5-1
stavební/montážní práce	0,00	0,00	2 553 360,01	0,00

Cena SO/PS v této ZBV a po této ZBV:

Údaje v Kč bez DPH

	Cena navrhovaných Změn záporných na SO/PS	Cena navrhovaných Změn kladných na SO/PS	Cena všech Změn kladných na SO/PS (předchozích a navrhovaných)	Cena všech Změn kladných na SO/PS k ceně SO/PS dle Smlouvy v %
7	8 - zadat	9 - zadat	10=4+9	11=10/1
stavební/montážní práce	-3 502,35	30 401,01	30 401,01	1,19%

Cena SO/PS po této ZBV:

Údaje v Kč bez DPH

	Cena všech Změn záporných na SO/PS (předchozích a navrhovaných)	Cena SO/PS po této Změně	Rozdíl ceny SO/PS po této Změně oproti ceně SO/PS dle Smlouvy	Rozdíl ceny SO/PS po této Změně oproti ceně SO/PS dle Smlouvy v %
12	13=3+8	14=1+13+10	15=14-1	16=15/1
stavební/montážní práce	-3 502,35	2 580 258,67	26 898,66	1,05%

Rozpis položek a cen Změny

Název stavby dle SoD: II/101 Brandýs nad Labem – přeložka – Část obchvat Zápy								ZMĚNA SOUPISU PRACÍ (SO/PS)					
Číslo a název SO/PS: SO 102.2 - Trvalé dopravní značení								SO102.2/001					
Číslo a název rozpočtu: SO 102.2 - Trvalé dopravní značení								Skupina změn 3					
Poř. č. pol.	Kód položky	Název položky	m.j.	Množství ve Smlouvě	Množství ve Změně	Množství rozdílu	Cena za m.j. v Kč	Cena celkem ve Smlouvě v Kč	Změny záporné v Kč	Změny kladné v Kč	Cena celkem ve Změně v Kč	Rozdíl cen celkem v Kč	Podíl cen celkem v %
1	2	3	4	5	6	7	8	9	10	11	12	13	14
	9	Ostatní konstrukce a práce						1 199 075,80	-3 502,35	30 401,01	1 225 974,46	26 898,66	
2	914131	DOPRAVNÍ ZNAČKY ZÁKLADNÍ VELIKOSTI OCELOVÉ FÓLIE TŘ 2 - DODÁVKA A MONTÁŽ	KUS	87,000	90,000	3,000	3013,03	262 133,61	0,00	9 039,09	271 172,70	9 039,09	3,45%
3	914133	DOPRAVNÍ ZNAČKY ZÁKLADNÍ VELIKOSTI OCELOVÉ FÓLIE TŘ 2 - DEMONTÁŽ	KUS	12,000	13,000	1,000	244,96	2 939,52	0,00	244,96	3 184,48	244,96	8,33%
8	914731	STÁLÁ DOPRAV ZAŘÍŽ Z3 OCEL S FÓLÍÍ TŘ 2 DODÁVKA A MONTÁŽ	KUS	24,000	29,000	5,000	2937,09	70 490,16	0,00	14 685,45	85 175,61	14 685,45	20,83%
10	915111	VODOROVNÉ DOPRAVNÍ ZNAČENÍ BARVOU HLADKÉ - DODÁVKA A POKLÁDKA	M2	2 068,230	2 071,313	3,083	85,74	177 330,04	0,00	264,34	177 594,38	264,34	0,15%
11	915211	VODOROVNÉ DOPRAVNÍ ZNAČENÍ PLASTEM HLADKÉ - DODÁVKA A POKLÁDKA	M2	102,917	116,750	13,833	445,83	45 883,49	0,00	6 167,17	52 050,66	6 167,17	13,44%
12	915231	VODOR DOPRAV ZNAČ PLASTEM PROFIL ZVUČÍČÍ - DOD A POKLÁDKA	M2	1 965,313	1 954,563	-10,750	325,80	640 298,98	-3 502,35	0,00	636 796,63	-3 502,35	-0,55%
Celkem								1 199 075,80	- 3 502,35	30 401,01	1 225 974,46	26 898,66	2,24%

Odpovědný zástupce Objednatele i odpovědný zástupce Zhotovitele odsouhlasují skladbu měněných položek i nových položek, včetně jejich výměr, vyjadřujících předkládanou změnu. Potvrzují zároveň skutečné provedení prací a oprávněnost změny.

Za Zhotovitele: Tomáš Svoboda

Za Objednatele: Ing. Miroslav Fuksa

Podpis:

Podpis:

PŘEHLED ZAŘAZENÍ ZMĚN DO SKUPIN

Název a evidenční číslo Stavby:

II/101 Brandýs Nad Labem - přeložka - Část obchvat Zápy

1	Přijátá smluvní částka bez rezervy a DPH	236 240 806,19
2=1+19+20	Aktuální smluvní částka (cena stavby)	260 397 299,08
	Aktuální smluvní částka (cena stavby) včetně DPH	315 080 731,89
3=(2/1)*100	Procento změny Přijáté smluvní částky	110,23%
4=(25/1)*100	Sledování vyhrazených změn (Skupina 1)	0,00%
5=(28/1)*100	Sledování záměny položek (Skupina 2)	0,00%
40=(19/1)*100	Sledování limitu 15 % pro podstatnou změnu pro Změny záporné dle § 14, odst. (5), písm. b)	-8,84%

6=32+36	Suma Změn kladných a Změn záporných Skupiny 3 a Skupiny 4	42 434 434,79
7=(6/1)*100	Sledování limitu 30 % - součet Skupiny 3 a Skupiny 4	17,96%
8=1*0,3	Zákonný limit 30 % pro Skupinu 3 a Skupinu 4	70 872 241,86

9=(32A/1)*100	Sledování limitu 50 % Skupina 3	18,98%
10=(36A/1)*100	Sledování limitu 50 % Skupina 4	4,49%
10A=32A+36A	Suma absolutních hodnot Změn kladných a Změn záporných pro Skupinu 3 a Skupinu 4	55 451 989,92
11=1*0,5	Zákonný limit 50 % pro Skupinu 3 a Skupinu 4	118 120 403,10

12=39	Sledování limitu 15 %	4,44%
13=ABS(37)+38	Sledování limitu 140 448 000	10 484 622,73
14=140448000-(ABS(37)+38)	Hodnota skupiny 5	129 963 377,27

SO	ZBV č.	Název SO/PS / předmět Změny	Změny záporné (zadávat se znaménkem mínus)	Změny kladné	Hodnota ZBV	- 1 -		- 2 -			- 3 -				- 4 -				- 5 -				
						Změny záporné (zadávat se znaménkem mínus)	Změny kladné	Suma Změn záporných a Změn kladných	Změny záporné (zadávat se znaménkem mínus)	Změny kladné	Suma Změn záporných a Změn kladných	Změny záporné (zadávat se znaménkem mínus)	Změny kladné	Suma Změn záporných a Změn kladných	Suma absolutních hodnot Změn kladných a Změn záporných	Změny záporné (zadávat se znaménkem mínus)	Změny kladné	limit 15 %					
16	17	18	19=23+26+29+33	20=24+27+30+34+37+39	21=19+20	23	24	25=23+24	26	27	28=26+27	29	30	32=29+30	32A=ABS(29)+30	33	34	36=33+34	36A=ABS(33)+34	37	38	39=(ABS(37)+38)/1	
		II/101 Brandýs Nad Labem - přeložka - Část obchvat Zápy	- 20 890 059,88	45 046 552,77	24 156 492,89	0,00	0,00	0,00	0,00	0,00	0,00	- 13 017 555,13	31 821 972,44	31 821 972,44	44 839 527,57	0,00	10 612 462,35	10 612 462,35	10 612 462,35	- 7 872 504,75	2 612 117,98	4,44%	
102.1	1	Příprava území / Skrytka ornice - archeologický průzkum	- 2 245 707,42	6 580 970,88	4 335 263,46	0,00	0,00	0,00	0,00	0,00	0,00	- 2 245 707,42	6 580 970,88	4 335 263,46	8 826 678,30	0,00	0,00	0,00	0,00	0,00	0,00	0,00	0,00%
102	2	Sílnice II/101 SO104 - II/101 / Sanace v km 0,400-0,600	- 1 183 832,63	3 251 322,00	2 067 489,37	0,00	0,00	0,00	0,00	0,00	0,00	- 1 183 832,63	3 251 322,00	2 067 489,37	4 435 154,63	0,00	0,00	0,00	0,00	0,00	0,00	0,00	0,00%
108.1	3	Oplocení pozemku p.č. 773/6 / Oplocení pozemku p. č. 773/6	0,00	1 887 383,05	1 887 383,05	0,00	0,00	0,00	0,00	0,00	0,00	0,00	0,00	0,00	0,00	0,00	0,00	0,00	0,00	0,00	1 887 383,05	0,80%	
102.1	4	Příprava území / Odvoz a rozproštění ornice	0,00	9 453 090,04	9 453 090,04	0,00	0,00	0,00	0,00	0,00	0,00	0,00	0,00	0,00	0,00	0,00	9 453 090,04	9 453 090,04	9 453 090,04	0,00	0,00	0,00	0,00%
332	5	Ochrana vodovodu / Nové řešení přeložky a úprava vodovodu	- 167 393,22	379 181,36	211 788,14	0,00	0,00	0,00	0,00	0,00	0,00	- 167 393,22	379 181,36	211 788,14	546 574,58	0,00	0,00	0,00	0,00	0,00	0,00	0,00	0,00%
333	6	Přeložka vodovodu v km 0,011 větve 2 SO 104 / Nové řešení přeložky a úprava vodovodu	- 1 050 147,72	251 643,55	- 798 504,17	0,00	0,00	0,00	0,00	0,00	0,00	- 1 050 147,72	251 643,55	-798 504,17	1 301 791,27	0,00	0,00	0,00	0,00	0,00	0,00	0,00	0,00%
334a	7	Ochrana vodovodu pod větví SO 108 / Nové řešení přeložky a úprava vodovodu	- 58 790,85	4 770,00	- 54 020,85	0,00	0,00	0,00	0,00	0,00	0,00	- 58 790,85	4 770,00	-54 020,85	63 560,85	0,00	0,00	0,00	0,00	0,00	0,00	0,00	0,00%
334b	8	Přeložka vodovodu pod SO 107 / Nové řešení přeložky a úprava vodovodu	- 123 805,96	432 397,72	308 591,76	0,00	0,00	0,00	0,00	0,00	0,00	- 123 805,96	432 397,72	308 591,76	556 203,68	0,00	0,00	0,00	0,00	0,00	0,00	0,00	0,00%
107	9	Sílnice II/245 / Přeložka oplocení p.č. 773/6	- 26 377,86	0,00	- 26 377,86	0,00	0,00	0,00	0,00	0,00	0,00	0,00	0,00	0,00	0,00	0,00	0,00	0,00	0,00	- 26 377,86	0,00	0,01%	
334c	10	Zrušení přípojky v km 0,280 SO 107 / Nové řešení přeložky a nová armatury šachta	0,00	304 361,14	304 361,14	0,00	0,00	0,00	0,00	0,00	0,00	0,00	304 361,14	304 361,14	304 361,14	0,00	0,00	0,00	0,00	0,00	0,00	0,00	0,00%
204	11	Most přes Svěmyslickou svodnici / Sanace základové spáry	0,00	194 646,76	194 646,76	0,00	0,00	0,00	0,00	0,00	0,00	0,00	0,00	0,00	0,00	0,00	194 646,76	194 646,76	194 646,76	0,00	0,00	0,00	0,00%
183	12	Protluková opatření v km 0.020-0.586 SO102 / SO183 Úprava PHS	- 2 899 469,41	140 367,08	- 2 759 102,33	0,00	0,00	0,00	0,00	0,00	0,00	0,00	0,00	0,00	0,00	0,00	0,00	0,00	0,00	- 2 899 469,41	140 367,08	1,29%	
184	13	Protluková opatření v km 0.260-1,090 SO107 / SO184 Úprava PHS	- 4 946 657,48	584 367,85	- 4 362 289,63	0,00	0,00	0,00	0,00	0,00	0,00	0,00	0,00	0,00	0,00	0,00	0,00	0,00	0,00	- 4 946 657,48	584 367,85	2,34%	
502	14	Úprava technického řešení	- 1 750 508,82	4 366 249,32	2 615 740,50	0,00	0,00	0,00	0,00	0,00	0,00	- 1 750 508,82	4 366 249,32	2 615 740,50	6 116 758,14	0,00	0,00	0,00	0,00	0,00	0,00	0,00	0,00%
503	15	Úprava technického řešení	- 1 121 355,96	2 027 981,35	906 625,39	0,00	0,00	0,00	0,00	0,00	0,00	- 1 121 355,96	2 027 981,35	906 625,39	3 149 337,31	0,00	0,00	0,00	0,00	0,00	0,00	0,00	0,00%
510	16	Ochrana VTL plynovodu / Úprava technického řešení	- 37 909,14	334 527,60	296 618,46	0,00	0,00	0,00	0,00	0,00	0,00	- 37 909,14	334 527,60	296 618,46	372 436,74	0,00	0,00	0,00	0,00	0,00	0,00	0,00	0,00%
511	17	Ochrana VTL plynovodu / Úprava technického řešení	- 1 789 686,55	3 372 259,10	1 582 572,55	0,00	0,00	0,00	0,00	0,00	0,00	- 1 789 686,55	3 372 259,10	1 582 572,55	5 161 945,65	0,00	0,00	0,00	0,00	0,00	0,00	0,00	0,00%
512	18	Přeložka VTL plynovodu / Úprava technického řešení	- 3 476 547,38	10 430 779,60	6 954 232,22	0,00	0,00	0,00	0,00	0,00	0,00	- 3 476 547,38	10 430 779,60	6 954 232,22	13 907 326,98	0,00	0,00	0,00	0,00	0,00	0,00	0,00	0,00%
532	19	Ochrana STL plynovodu / Úprava technického řešení	- 8 367,13	55 127,81	46 760,68	0,00	0,00	0,00	0,00	0,00	0,00	- 8 367,13	55 127,81	46 760,68	63 494,94	0,00	0,00	0,00	0,00	0,00	0,00	0,00	0,00%
000	20	Vedlejší a ostatní náklady / Prodloužení termínu	0,00	964 725,55	964 725,55	0,00	0,00	0,00	0,00	0,00	0,00	0,00	0,00	0,00	0,00	0,00	964 725,55	964 725,55	964 725,55	0,00	0,00	0,00	0,00%
102.2	21	Trvalé dopravní značení /	- 3 502,35	30 401,01	26 898,66	0,00	0,00	0,00	0,00	0,00	0,00	- 3 502,35	30 401,01	26 898,66	33 903,36	0,00	0,00	0,00	0,00	0,00	0,00	0,00	0,00%

Poznámka: Formulář má informativní charakter a zobrazuje stav k datu předložení Změnového listu.

Stavba: II/101 II/101 Brandýs nad Labem - přeložka, 1.etapa - část 1

Objekt: SO 102.2 Trvalé dopravní značení

Rozpočet: SO102.2 Trvalé dopravní značení

Objednavatel:

Zhotovitel dokumentace:

Zhotovitel: STRABAG a.s.

Základní cena: 2 553 360,01 Kč

Cena celková: 2 580 258,66 Kč

DPH: 541 854,32 Kč

Cena s daní: 3 122 112,98 Kč

Popis:

Vypracoval zadání: Ing. Neudert

Vypracoval nabídku:

Datum zadání: 26.11.2018

Datum vypracování nabídky:



3.6.1.10

POLOŽKY SOUPISU PRACÍ

Stavba: II/101 II/101 Brandýs nad Labem - přeložka, 1.etapa - část 1
 Objekt: SO 102.2 Trvalé dopravní značení
 Rozpočet: SO102.2 Trvalé dopravní značení

Poř.č.	Položka	Typ	Název	MJ	Počet MJ	J.cena	Celkem
1	426941		POLOPORT JEDNODUCHÝ DZ DO 25M2 BEZ LÁV BEZ EL VYB DOD A MONT poloportál, vč. základu 1=1,000 [A]	KUS	1,000	734 885,86	734 885,86
2	914131		DOPRAVNÍ ZNAČKY ZÁKLADNÍ VELIKOSTI OCELOVÉ FÓLIE TŘ 2 - DODÁVKA A MONTÁŽ vč. sloupků A4 6ks + A4+B20a 1*2ks + A19+B20a 2*2ks + B1 2ks + B4+E5+E14 1*3ks + B20a 2ks + B26 1ks + C4a 7ks + C9a 4ks + P1 4ks + P4 2ks + P4+C1 7*2ks + P4+C9b 4*2ks + IP7 4ks + IS3c 5ks + IS3a+IS3b 1*2ks + IS3a+IS3c 1*2ks + IS3b+IS3c 1*2ks + IS3c+IS1f 2*2ks + IZ4a 2ks + IZ4b 2 + IS3a 1ks + IS1c 1ks + IS3c 1ks + B13+E13 1*2ks=87,000 [A]	KUS	87,000	3 013,03	262 133,61
	ZBV:	21	Silnice II/245 - cyklostezka A1a+B20a 1*2ks + B20a 1*1ks 2+1=3,000 [A]		3,000		9 039,09
					aktuální množství	90,000	271 172,70
3	914133		DOPRAVNÍ ZNAČKY ZÁKLADNÍ VELIKOSTI OCELOVÉ FÓLIE TŘ 2 - DEMONTÁŽ vč. vč. sloupku a uložení na místo určené investorem 12=12,000 [A]	KUS	12,000	244,96	2 939,52
	ZBV:	21	Silnice II/245 - cyklostezka B20a 1=1,000 [A]		1,000		244,96
					aktuální množství	13,000	3 184,48



3.6.1.10

POLOŽKY SOUPISU PRACÍ

Stavba: II/101 II/101 Brandýs nad Labem - přeložka, 1.etapa - část 1
 Objekt: SO 102.2 Trvalé dopravní značení
 Rozpočet: SO102.2 Trvalé dopravní značení

Poř.č.	Položka	Typ	Název	MJ	Počet MJ	J.cena	Celkem
4	914431		DOPRAVNÍ ZNAČKY 100X150CM OCELOVÉ FÓLIE TŘ 2 - DODÁVKA A MONTÁŽ IP19 1ks + IZ8a 1ks + IZ8b 1ks=3,000 [A]	KUS	3,000	4 617,53	13 852,59
5	914433		DOPRAVNÍ ZNAČKY 100X150CM OCELOVÉ FÓLIE TŘ 2 - DEMONTÁŽ vč. sloupků a uložení na místo určené investorem 3=3,000 [A]	KUS	3,000	428,68	1 286,04
6	914521		DOPRAV ZNAČ VELKOPLOŠ OCEL LAMELY FÓLIE TŘ 2 - DOD A MONT vč nosníků IS9a 1*8,0 + IS9b 7*8,0 + IS9c 2*8,0=80,000 [A]	M2	80,000	4 872,29	389 783,20
7	914523		DOPRAV ZNAČ VELKOPLOŠ OCEL LAMELY FÓLIE TŘ 2 - DEMONTÁŽ vč.sloupků a uložení na místo určené investorem 1*8,0=8,000 [A]	M2	8,000	391,94	3 135,52
8	914731		STÁLÁ DOPRAV ZAŘÍZ Z3 OCEL S FÓLÍÍ TŘ 2 DODÁVKA A MONTÁŽ 24=24,000 [A]	KUS	24,000	2 937,09	70 490,16
	ZBV:	21	Silnice II/245 - cyklostezka Z3 5x1ks 5=5,000 [A]		5,000		14 685,45
					aktuální množství	29,000	85 175,61
9	914733		STÁLÁ DOPRAV ZAŘÍZ Z3 OCEL S FÓLÍÍ TŘ 2 DEMONTÁŽ	KUS	2,000	244,96	489,92



3.6.1.10

POLOŽKY SOUPISU PRACÍ

Stavba: II/101 II/101 Brandýs nad Labem - přeložka, 1.etapa - část 1
 Objekt: SO 102.2 Trvalé dopravní značení
 Rozpočet: SO102.2 Trvalé dopravní značení

Poř.č.	Položka	Typ	Název	MJ	Počet MJ	J.cena	Celkem
			vč. sloupku a uložení na místo určené investorem 2=2,000 [A]				
10	915111		VODOROVNÉ DOPRAVNÍ ZNAČENÍ BARVOU HLADKÉ - DODÁVKA A POKLÁDKA V1a 0,125m $0.125*(247+74+50+53+53+66+35+406+170+75+30+327+44+13+36+73+88)=230,000$ [A] V2a 3,0/6,0/0,125 $0.125*(983+73)/3=44,000$ [B] V2b 3,0/1,5/0,125 $0.125*2*(42+100+100+102+310+65+100)/3=68,250$ [C] V2b 1,5/1,5/0,125 $0.125*0.5*(17+34)=3,188$ [D] V2b 1,5/1,5/0,25 $0.25*0.5*(42+12+14+16+13+14+13+13+29+11+12+10+12+9+11+10+12+11+62)=40,750$ [E] V4 0,25 $0.25*(359+354+173+1296+1314+57+1173+875+5*5+272+82+25+7+7+7+5)=1\ 507,750$ [F] V4 0,125 $0.125*(57+58+2*228)=71,375$ [G] V5 0,5 $3*0.5=1,500$ [H] V8a $9*0.5*0.5*2/2+6*0.5*0.5*2/2=3,750$ [I] V9a $8*1.5=12,000$ [J] V13 $(26+88+138+5)/3=85,667$ [K] Celkem: A+B+C+D+E+F+G+H+I+J+K=2 068,230 [L]	M2	2 068,230	85,74	177 330,04
	ZBV:	21	Silnice II/245 - cyklostezka V1a 0,125m $0,125*(-327+222+37)=-8,500$ [A] V4 0,25 $0,25*(-1173+1132+37-272+189+78)=-2,250$ [B] V13 $28/3=9,333$ [C] V8a $0,5*0,5*(4+5)*2=4,500$ [D] Celkem: A+B+C+D=3,083 [E]		3,083		264,34
			aktuální množství		2 071,313		177 594,38
11	915211		VODOROVNÉ DOPRAVNÍ ZNAČENÍ PLASTEM HLADKÉ - DODÁVKA A POKLÁDKA	M2	102,917	445,83	45 883,49



3.6.1.10

POLOŽKY SOUPISU PRACÍ

Stavba: II/101 II/101 Brandýs nad Labem - přeložka, 1.etapa - část 1
 Objekt: SO 102.2 Trvalé dopravní značení
 Rozpočet: SO102.2 Trvalé dopravní značení

Poř.č.	Položka	Typ	Název	MJ	Počet MJ	J.cena	Celkem
			V5 0,5 $3*0.5=1,500$ [A] V8a $9*0.5*0.5*2/2+6*0.5*0.5*2/2=3,750$ [B] V9a $8*1.5=12,000$ [C] V13 $(26+88+138+5)/3=85,667$ [D] Celkem: A+B+C+D=102,917 [E]				
	ZBV:	21	Silnice II/245 - cyklostezka V13 $28/3=9,333$ [A] V8a $0,5*0,5*(4+5)*2=4,500$ [B] Celkem: A+B=13,833 [C]		13,833		6 167,17
			aktuální množství		116,750		52 050,65
12	915231		VODOR DOPRAV ZNAČ PLASTEM PROFIL ZVUČÍCÍ - DOD A POKLÁDKA V1a 0,125m $0.125*(247+74+50+53+53+66+35+406+170+75+30+327+44+13+36+73+88)=230,000$ [A] V2a 3,0/6,0/0,125 $0.125*(983+73)/3=44,000$ [B] V2b 3,0/1,5/0,125 $0.125*2*(42+100+100+102+310+65+100)/3=68,250$ [C] V2b 1,5/1,5/0,125 $0.125*0.5*(17+34)=3,188$ [D] V2b 1,5/1,5/0,25 $0.25*0.5*(42+12+14+16+13+14+13+13+29+11+12+10+12+9+11+10+12+11+62)=40,750$ [E] V4 0,25 $0.25*(359+354+173+1296+1314+57+1173+875+5*5+272+82+25+7+7+7+5)=1 507,750$ [F] V4 0,125 $0.125*(57+58+2*228)=71,375$ [G] Celkem: A+B+C+D+E+F+G=1 965,313 [H]	M2	1 965,313	325,80	640 298,98
	ZBV:	21	Silnice II/245 - cyklostezka V1a 0,125m $0,125*(-327+222+37)=-8,500$ [A] V4 0,25 $0,25*(-1173+1132+37-272+189+78)=-2,250$ [B] Celkem: A+B=-10,750 [C]		-10,750		-3 502,35



3.6.1.10

POLOŽKY SOUPISU PRACÍ

Stavba: II/101 II/101 Brandýs nad Labem - přeložka, 1.etapa - část 1
Objekt: SO 102.2 Trvalé dopravní značení
Rozpočet: SO102.2 Trvalé dopravní značení

Poř.č.	Položka	Typ	Název	MJ	Počet MJ	J.cena	Celkem
			aktuální množství		1 954,563		636 796,63
13	916621		VODÍCÍ STĚNY Z DÍLCŮ BETON - DOD A MONTÁŽ 24,0+20,0=44,000 [A]	M	44,000	4 792,07	210 851,08
Celkem:							2 580 258,66

ÚŘAD MĚSTYSE ZÁPY

Zápy č.p. 7, 250 61 Zápy
tel/fax 326 904 979, mobilní tel. 602 200 128
e-mail: mestys@zapy.cz, www.zapy.cz
ISDS j8rayq3

V Zápech dne 15.9.2021

Věc: Dotaz k řešení cyklistické a pěší dopravy v místě okružní křižovatky na stávající silnici II/101

Dobrý den,

za městys Zápy vás žádám o podání vysvětlení, jak bude řešena dopravní situace v místě nově vybudované okružní křižovatky na stávající silnici II/101. Díky znalosti místních podmínek pohybu chodců a cyklistů se obávám, že tento aspekt není v aktuální projektové dokumentaci vůbec zohledněn. Z realizační projektové dokumentace pro stavební objekt „SO 107 – silnice II/245“ k datu 02/2020 vyplývá, že stávající účelová komunikace směrem Dřevčice bude nově budovaným obchvatem zcela přetnuta a chodcům a cyklistům bude zcela znemožněn přechod přes tuto komunikaci. V místě křížení nově budované silnice II/245 a stávající účelové komunikace je navíc navrženo ocelové svodidlo a zpevněný příkop, což zcela vylučuje jakýkoli pochyb chodců a cyklistů.

Děkuji vám za odpověď
V Zápech dne 15. 9. 2021

Městys Z:
Vladimír

STRABAG, a.s.
Kačírkova 982/4, 158 00 Praha 5, Jinonice
IČ: 60838744
Ing. Jiří Cingroš

Váš dopis zn. / ze dne

Naše značka

Vyřizuje / telefon
Ing. Petr Nádvorník,

Říčany
20. 9. 2021

**Věc: Řešení napojení SO 107 a SO 108 v návaznosti na provoz cyklistické a pěší dopravy
– II/101 Brandýs nad Labem - přeložka, I. etapa - část Obchvat Zápy**

Vážený,

V návaznosti na dopis od zástupců obce Zápy z 15. 9. 2021, který je přílohou, žádáme ve spolupráci s AD stavby o prověření, jakým způsobem je řešeno převedení pěší a cyklistické dopravy v místě napojení SO 108 a SO 107. Z dopisu od obce vyplývá, že je situace nedostatečně vyřešena a stavba obchvatu zamezuje úplnému průchodu chodců a průjezdu cyklistů svodidly a odvodňovacím žlabem.

Žádáme o provedení šetření ve spolupráci s AD a TDS a v případě shledání, že obavy zástupců obce o zamezení pěšího a cyklistického provozu vyvolané předmětnou stavbou jsou oprávněné, žádáme o návrh nápravných opatření, aby byl pěší a cyklistický provoz umožněn.

S pozdravem

Ing. Petr Nádvorník 

STRABAG, a.s.
Kačírkova 982/4, 158 00 Praha 5, Jinonice
IČ: 60838744
Ing. Jiří Cingroš

Váš dopis zn. / ze dne

Naše značka

Vyřizuje / telefon
Ing. Petr Nádvorník,

Říčany
26.7.2022

Věc: Souhlasné stanovisko ke změně SO 102.3, SO 106 a SO 107a – II/101 Brandýs nad Labem - přeložka, I. etapa - část Obchvat Zápy

Krajská správa a údržba silnic Středočeského kraje, p. o. v rámci akce „II/101 Brandýs nad Labem - přeložka, I. etapa - část Obchvat Zápy“ **souhlasí** navrženou změnou SO 102.3 (rekultivace), SO 106 (napojení na stávající silnic II/101) a SO 107a (silnice II/245, cyklostezka).

Tyto změny se týkají:

SO 102.3: náhradní výsadba na základě požadavku majitele pozemku v místě Ostrovského potoka, jako náhrada za pokácené dřeviny.

SO 106: úprava konstrukčních vrstev při napojení obchvatu na stávající komunikaci II/101. Potřeba vznikla v důsledku projednání postupu prací se společností ČEPRO a.s., přičemž komunikace budou do doby úplného dokončení stavby užívány v jiném režimu, než předpokládal projekt a je potřeba v tomto úseku počítat s vyšším zatížením těžkou dopravou.

SO 107a: úprava řešení přechodu pro chodce u SO 108 z důvodu zvýšení bezpečnosti.

Veškeré změny musí být řádně zdokumentovány a podloženy dle skutečnosti.

Zhotovitele žádáme o zpracování ZBV na tyto změny.

al
ík
6
S pozdravem
Ing. Petr Nádvorník



Pomáhat a chránit

KRAJSKÉ ŘEDITELSTVÍ POLICIE STŘEDOČESKÉHO KRAJE

Územní odbor Praha venkov - VÝCHOD
Dopravní inspektorát

Č. j. KRPS-195835-2/ČJ-2022-011506

Praha 9. srpna 2022

Počet stran: 1

Přílohy: 2/2

Pontex, spol. s r.o.
Bezová 1658/1
Braník
147 00 Praha 4**II/101 Brandýs nad Labem, přeložka - vyjádření k místní úpravě provozu.**

Dopravní inspektorát Praha venkov - VÝCHOD, Policie České republiky vydává stanovisko na základě ustanovení § 77 odst. 2 písm. b) zákona č. 361/2000 Sb., o provozu na pozemních komunikacích a o změnách některých zákonů, ve znění pozdějších předpisů a **souhlasí** s umístěním vodorovného a svislého dopravního značení na přeložce sil. č. II/101 a přilehlých okružních křižovatkách sil. č. III/0103 v k.ú. Zápy, Ostrov u Brandýsa nad Labem a Stránka u Brandýsa nad Labem za dodržení následujících podmínek:

- dopravní značky musí být rozměrem a barevným provedením v souladu s vyhl. č. 294/2015 Sb., kterou se provádějí pravidla provozu na pozemních komunikacích a úprava a řízení provozu na pozemních komunikacích, ve znění pozdějších předpisů a TP 65 Zásady pro dopravní značení na pozemních komunikacích,
- vodorovné dopravní značení musí být v souladu s TP 133 Zásady pro vodorovné dopravní značení na pozemních komunikacích.

Návrh užití a umístění dopravních značek (viz Příloha 2.1, 2.2) je v souladu se zásadami pro dopravní značení na pozemních komunikacích.

Vyřizuje:

por. Mgr. Lucie Hanousková
třf.Mladoboleslavská 38
190 17 Praha 9, Vinoř



Městský úřad Brandýs nad Labem-Stará Boleslav
Masarykovo náměstí 1/6
250 01 Brandýs nad Labem-Stará Boleslav



Odbor dopravy

Váš dopis č.:

Ze dne:

Naše čj.: MÚBNLSB-OD-121139/2022-MASPE

Naše sp. zn.: OD-24869/2022-MASPE

Vyřizuje: Petra Mašková

Tel.:

E-mail:

Datum: 07.10.2022

PROTOKOL

z průběhu ústního jednání konaného dne **07.10.2022 v 08,00 hod** připojení obchvatu na silnici č. II/101 u Městysu Zápy.

Předmět jednání:

Doplnění protokolu ze dne 30.9.2022 pod č.j.: MÚBLSB-OD-117630/2022-MASPE.

Zápis z jednání:

Policie ČR, DI požaduje:

1. Protáhnout podélnou čáru souvislou (V1a) k nejbližšímu omezení rychlosti ve směru k obchvatu.
2. Dopravní znační B20a „70“ posunout o 30 m směrem k městysu Zápy a namísto stávající B20a „70“ změnit na B20a „50“. Nad B20a „50“ bude umístěna značka A1a „zatáčka vpravo“.
3. Do vnějšího směrového oblouku umístit zkrácené vodící tabule Z3 (obsahují 1 šipku) cca 5 ks.

Policie ČR, DI doporučuje:

1. Na protilehlou stranu napojení II/101 (vedlejší pozemní komunikace) umístit vodící tabule Z3.

Skončeno, přečteno, podepsáno: v Staré Boleslavi dne 07.10.2022 v 9:00 hod.

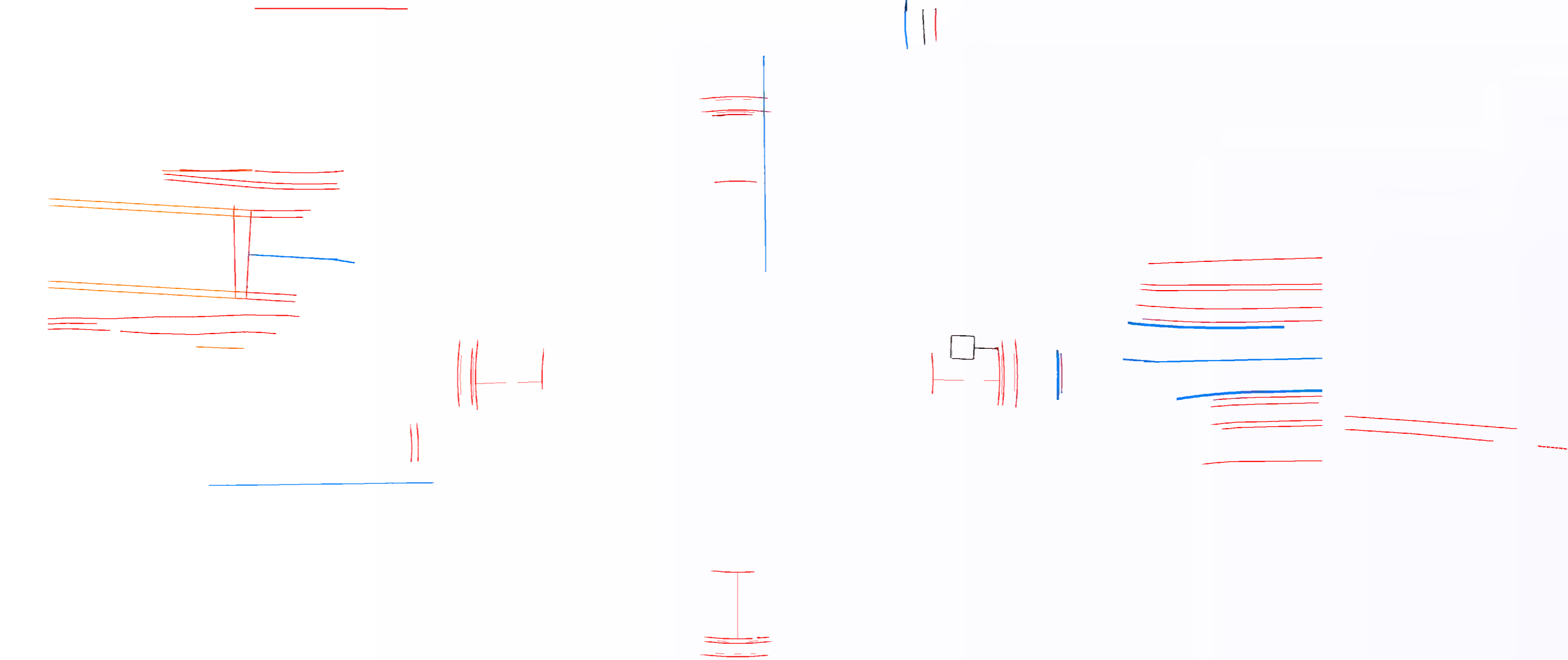
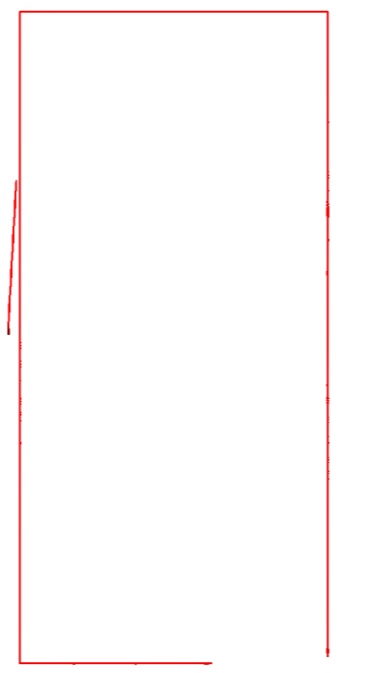
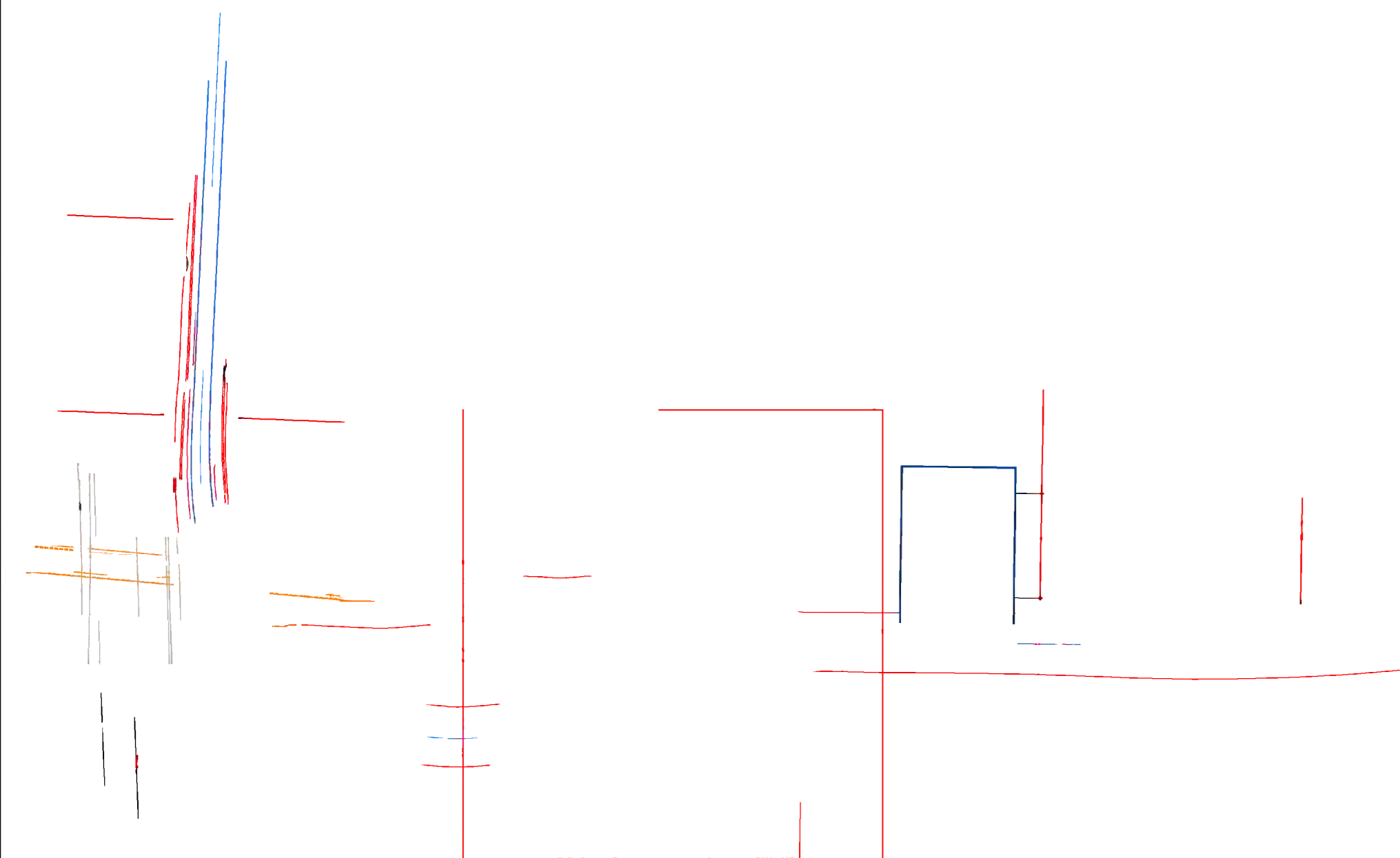

a			
b			
c			
č	text změny – odůvodnění	datum	podpis

Název stavby: **II/101 BRANDÝS NAD LABEM - PŘELOŽKA**
1. etapa - část 1

SO 102.2

Technický dozor:
 Společnost:
 SGS Czech Republic, s.r.o.
 K Hájům 1233/2
 155 00 Stodálky – Praha 13

Razítko:
 Ověřil:
 Datum:
 Podpis:

Společnost:
 STRABAG a.s.
 Kečtrkova 982/4
 158 00 Praha 5

Razítko:
 Ověřil:
 Datum:
 Podpis:

Autorský dozor:
 Společnost:
 PONTEx, spol. s r. o.
 Bezová 1658
 147 14 Praha 4
 IČ: 407 63 439, DIČ: CZ40763439

Razítko:
 Ověřil:
 Datum:
 Podpis: *Hedwiger*

 **BML** s.r.o.
 100 00 PRAHA 10, TŘEBOHOTICKÁ 14
 TEL: 228 208 172 (171)

Kraj: Středočeský	
Datum	Stupeň
02/2020	RDS
Souprava	Č. přílohy
	2.2

**Krajské správy a údržby silnic
Středočeského kraje, p.o.
Ing. Aleš Čermák, Ph.D., MBA
Zborovská 11
Praha, 150 00**

Čj : PX 2023
V Praze : 14. března 2023
Vyřizuje: Ing. Pavel Hrdina

tel.: 7
e-mai

Akce: II/101 Brandýs nad Labem, přeložka – etapa I. – část obchvat Zápy
Věc: Vyjádření AD č. 28

Vážený pane řediteli,

dne 8. 3. 2023 AD obdržel elektronicky návrh ZBV č. 21 a dne 14. 3. 2023 návrhy ZBV č. 24 a 25, které řeší propojení chodníků s účelovou komunikací na pozemku parc. č. 718 v k.ú. Zápy.

V době zpracování PDPS byla komunikace na pozemku parc.č. 718 v k. ú. Zápy silnicí III/01011. Po zpracování PDPS byla komunikace vyřazena z kategorie silnic a byla po ní vyznačena cyklotrasa. Napojení této komunikace pro chodce bylo před realizací této stavby bezkolizní.

V rámci ZBV č. 21, 24 a 25 se zřizuje propojení chodníků na účelovou komunikaci na pozemku parc.č. 718 v k. ú. Zápy.

Po prostudování zaslaných ZBV č. 21, 24 a 25 AD s jejich návrhem souhlasí.

S pozdravem za Pontex s.r.o.

Ing. Pavel Hrdina

Vyřizuje: Ing. Miroslav Fuksa

Datum: 20.03.2023

**Krajská správa a údržba silnic Středočeského kraje
příspěvková organizace**

Zborovská 81/11
150 21 Praha 5
Ing. Petr Nádvorník

**Věc: Stanovisko TDI k dokumentaci ZBV č. 21 – SO.102.2_Trvalé dopravní značení
předložené v rámci realizace stavby
„II/101 Brandýs nad Labem – přeložka – část obchvat Zápy“**

**Objednatel: Krajská správa a údržba silnic Středočeského kraje,
příspěvková organizace, Zborovská 81/11, 150 21 Praha 5**

**Zhotovitel: Strabag a.s.,
Kačírkova 982/4, 158 00 Praha 5 Jinonice**

TDI a Koo BOZP: SGS Czech Republic s.r.o., K Hájům 1233/2, 155 00 Praha 5

Zpracovatel PDPS: Pontex s.r.o., Bezová 1658, 147 14 Praha 4

V rámci výkonu TDI na výše uvedené stavbě jsme obdrželi návrh dokumentace ZBV č. 21 – SO.102.2_Trvalé dopravní značení v rámci propojení chodníků s účelovou komunikací na pozemku parc. č. 718 v k.ú. Zápy.

Předmětem dokumentace ZBV č. 21 je změna, která vyplynula z vyjádření Policie ČR k místní úpravě provozu ze dne 09.08.2022 a na základě Protokolu z ústního jednání Městysse Zápy a Objednatele, ve kterém byly vzneseny požadavky na úpravu dopravního značení týkajícího se rozšíření silnice II/245 a vybudování přejezdu pro cyklisty v napojení na okružní křižovatku v Městysse Zápy na základě požadavku v dopise od zástupců Městysse Zápy ze dne 15.09.2021, což je řešeno v ZBV č. 24 - SO 107 a ZBV č. 25 - SO 107a. Tímto dochází k provázanosti těchto změn.

Předmětem položek č. 10, 11, 12.

Po prostudování předložených materiálů ZBV nemáme k předmětné dokumentaci ZBV připomínek.

Tímto doporučujeme, aby zhotovitel stavby s ohledem na požadavky Policie ČR a Městysse Zápy zpracoval dokumentaci ZBV k výše uvedeným změnám v souladu s příslušnou směrnicí KSÚS StčK.

S pozdravem

Pavel Kubísek

SGS Czech Republic s.r.o.

SGS Czech Republic, s.r.o.

K Hájům 1233/2
155 00 Praha 5

IČ: 48589241

(4)