

SMLOUVA

o zřízení věcného břemene č. 0439/2023

uzavřená v souladu s ustanovením § 59 zákona č. 458/2000 Sb., o podmínkách podnikání a o výkonu státní správy v energetických odvětvích a o změně některých zákonů (energetický zákon), ve znění pozdějších předpisů a v souladu s ustanoveními § 1257 - 1266 a 1299 - 1302 zákona č. 89/2012 Sb., občanský zákoník, ve znění pozdějších předpisů

mezi smluvními stranami:

Město Znojmo

povinný subjekt dle § 2 odst. 1 zákona č. 340/2015 Sb. (o registru smluv)

Sídlo: Obroková 1/12, 669 02 Znojmo
IČO: 00293881
DIČ: CZ00293881
Jednající: Ing. Ivana Solařová, starostka
Bankovní spojení: Komerční banka, a.s
Číslo účtu: 19-224741/0100
Variabilní symbol: 5070000989

dále jen „**povinný**“

a

GasNet, s.r.o.

Sídlo: Klíšská 940/96, Klíše, 400 01 Ústí nad Labem
Spisová značka: C 23083 vedená u Krajského soudu v Ústí nad Labem
IČO: 27295567
DIČ: CZ27295567

Zastoupena na základě plné moci společnosti

GasNet Služby, s.r.o.

Sídlo: Plynárenská 499/1, Zábrdovice, 602 00 Brno
Spisová značka: C 57165 vedená u Krajského soudu v Brně
IČO: 27935311
DIČ: CZ27935311

Zastoupena na základě plné moci:

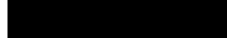
 vedoucím oddělení správy nemovitého majetku-Morava jih
, technikem správy nemovitého majetku

dále jen „**oprávněný**“

I.

- Povinný prohlašuje, že je výlučným vlastníkem pozemků parc. č. 2976/1, parc. č. 3005/7, parc. č. 3006/2, parc. č. 3007/1, parc. č. 5445/1, parc. č. 5446, parc. č. 5448, parc. č. 5467, parc. č. 5468/1, zapsaných na LV č. 10001, pro k.ú. Znojmo-město, obec Znojmo, u Katastrálního úřadu pro Jihomoravský kraj, katastrální pracoviště Znojmo (dále jen „**služebné pozemky**“). Povinný dále prohlašuje, že vlastnictví ke služebným pozemkům ke dni podpisu této smlouvy nepozbyl.
- Ve služebných pozemcích je uloženo plynárenské zařízení „REKO MS Znojmo – Horova, číslo stavby: 7700102697_3/VB“ včetně jeho součástí, příslušenství, opěrných a vytyčovacíh bodů, v celkové délce 505 m (dále jen „**plynárenské zařízení**“).

II.

1. Povinný zřizuje ke služebným pozemkům ve prospěch oprávněného věcné břemeno ve smyslu služebnosti spočívající v:
 - a) právu zřídit a provozovat na služebných pozemcích plynárenské zařízení,
 - b) právu vstupovat a vjíždět na služebné pozemky v souvislosti se zřízením, stavebními úpravami, opravami, provozováním a odstraněním plynárenského zařízení (dále jen „**věcné břemeno**“).
2. Věcné břemeno se zřizuje úplatně na dobu neurčitou.
3. Smluvní strany se dohodly na rozsahu věcného břemene 1 m na obě strany od půdorysu plynárenského zařízení.
4. Skutečná poloha plynárenského zařízení včetně rozsahu věcného břemene je stanovena a vyznačena v geometrickém plánu č. 8103-8417/2022 ze dne 21.02.2023, který vyhotovila společnost ADITIS s.r.o., Rokytova 2667/20, 615 00 Brno a potvrdil dne 24.02.2023 Katastrální úřad pro Jihomoravský kraj, katastrální pracoviště Znojmo. Geometrický plán tvoří nedílnou součást této smlouvy.
5. Povinný prohlašuje, že služebné pozemky jsou bez faktických i právních vad a neexistují žádné okolnosti, které by bránily řádnému výkonu práv z věcného břemene. Oprávněný práva z věcného břemene přijímá a povinný se zavazuje jejich výkon trpět.
6. Náklady spojené s běžným udržováním služebných pozemků nese povinný.

III.

1. Smluvní strany se dohodly na jednorázové úplatě za zřízení věcného břemene v celkové výši 202.000,- Kč bez DPH (slovy dvěsetdvatisíc korun českých bez DPH) (dále jen „**úplata**“). K této část bude připočtena DPH dle platných předpisů. Základ daně činí 202.000,- Kč, základní sazba DPH 21 %, vypočtená daň 42.420,- Kč. Úplata včetně daně z přidané hodnoty činí 244.420,- Kč (slovy dvěsetčtyřicetčtyřistícčtyřistadvacet koruny české včetně DPH).
2. Jednorázová úplata bude povinnému uhrazena na základě daňového dokladu se lhůtou splatnosti 30 dnů ode dne doručení daňového dokladu na emailovou adresu: el_faktury@gasnet.cz a vystaveného do 30 dnů ode dne doručení vyrozumění o provedení vkladu práva odpovídajícího věcnému břemenu do katastru nemovitostí. Daňový doklad obsahující poznámku: „Jednorázová úplata dle smlouvy **7700102697_3/VB**.“
3. Pokud k datu uskutečnění zdanitelného plnění budou u povinného naplněny podmínky ustanovení § 106a zákona č. 235/2004 Sb., o dani z přidané hodnoty, ve znění pozdějších předpisů (dále jen „**ZoDPH**“), je oprávněný oprávněn postupovat podle ustanovení § 109a ZoDPH, tj. zvláštním způsobem zajištění daně. V takovém případě je oprávněný oprávněn uhradit část svého finančního závazku, tedy část sjednané úplaty za zřízení věcného břemene, ve výši vypočtené daně z přidané hodnoty nikoliv na bankovní účet povinného, ale přímo na bankovní účet příslušného správce daně. Tímto bude finanční závazek oprávněného vůči povinnému v části vypočtené výše daně z přidané hodnoty vyrovnán.

IV.

1. Oprávněný podá návrh na zápis vkladu věcného břemene dle této smlouvy do katastru nemovitostí a ponese náklady s tím spojené.
2. Pro případ zamítnutí zápisu vkladu věcného břemene na základě této smlouvy katastrálním úřadem se smluvní strany zavazují učinit veškeré relevantní kroky k odstranění překážek provedení zápisu vkladu při zachování smyslu a účelu této smlouvy.

V.

K ochraně plynárenského zařízení je zřízeno ochranné pásmo v rozsahu dle příslušného ustanovení energetického zákona. V tomto ochranném pásmu je zakázáno provádět činnosti, které by ve svých důsledcích ohrozily plynárenské zařízení včetně jeho příslušenství, spolehlivost a bezpečnost jeho provozu, zejména stavební činnosti, zemní práce, umísťování konstrukcí, zřizování skládek a uskladňování materiálů, není-li oprávněným stanoveno jinak.

VI.

1. Pokud byl povinný nebo uživatel nemovité věci v důsledku výkonu práv oprávněného jako provozovatele distribuční soustavy omezen v souladu s touto smlouvou v obvyklém užívání nemovité věci nebo mu vznikla újma na majetku, má právo na přiměřenou jednorázovou náhradu. Právo na náhradu lze uplatnit u provozovatele distribuční soustavy do 2 let ode dne, kdy k omezení nebo újmě došlo, jinak právo zaniká.
2. Provozovatel distribuční soustavy je povinen co nejvíce šetřit práv vlastníků dotčených nemovitých věcí a vstup na jejich nemovitou věc jim oznámit. Po skončení prací je povinen uvést nemovitou věc do předchozího stavu, nebo není-li to možné s ohledem na povahu provedených prací, do stavu odpovídajícímu předchozímu účelu či užívání dotčené nemovité věci a oznámit tuto skutečnost vlastníku nemovité věci. Po provedení odstranění nebo okleštění stromů je povinen na svůj náklad provést likvidaci vzniklého klesu a zbytků po těžbě.

VII.

GasNet, s.r.o. je, ve smyslu Nařízení Evropského parlamentu a Rady (EU) 2016/679 ze dne 27. dubna 2016 o ochraně fyzických osob v souvislosti se zpracováním osobních údajů a o volném pohybu těchto údajů a o zrušení směrnice 95/46/ES (obecné nařízení o ochraně osobních údajů), správcem osobních údajů subjektů údajů. Informace o jejich zpracování vyžadované platnými právními předpisy, včetně jejich rozsahu a účelu zpracování, přehledu práv a povinností GasNet, s.r.o. a aktualizovaného seznamu zpracovatelů osobních údajů, jsou zveřejněny na webové stránce GasNet, s.r.o. (www.gasnet.cz/cs/informace-o-zpracovani-osobnich-udaju) a při uzavírání smlouvy nebo kdykoli v průběhu jejího trvání budou subjektu údajů poskytnuty na jeho vyžádání, adresované písemně na adresu sídla GasNet, s.r.o. nebo do jeho datové schránky ID rdxzhzt.

VIII.

Smluvní strany se dohodly, že z důvodu nutnosti naplnění zákonné povinnosti zveřejnit tuto smlouvu dle zákona č. 340/2015 Sb., o zvláštních podmínkách účinnosti některých smluv, uveřejňování těchto smluv a o registru smluv, ve znění pozdějších předpisů zveřejní tuto smlouvu povinný.

IX.

1. Smlouva se vyhotovuje v čtyřech stejnopisech, z nichž dvě obdrží povinný, po jednom oprávněný a jeden stejnopis je určen pro potřeby řízení před katastrálním úřadem.

2. **Doložka dle ust. § 41 odst. 1 zákona č. 128/2000 Sb., o obcích**

Povinný prohlašuje, že tato smlouva je uzavřena v souladu s ust. § 41 odst. 1 zákona č. 128/2000 Sb., o obcích, ve znění pozdějších předpisů. Zřízení věcného břemene dle této smlouvy bylo schváleno na schůzi Rady města Znojma dne 29.03.2021, usnesením č. 97/2021, bodem č. 4317.

Za povinného:

Ve Znojmě dne 15. 06. 2023

[Redacted signature]

Ing. Ivana Solařová
starostka

[Redacted text]

Za oprávněného:

V Brně dne 17-05-2023

[Redacted signature]

vedoucí oddělení správy
nemovitého majetku-Morava jih

[Redacted signature]

technik správy nemovitého majetku

[Redacted text]

VÝKAZ DOSAVADNÍHO A NOVÉHO STAVU ÚDAJŮ KATASTRU NEMOVITOSTÍ

Dosavadní stav				Nový stav					Porovnání se stavem evidence právních vztahů								
Označení pozemku parc. číslem	Výměra parcely		Druh pozemku	Označení pozemku parc. číslem	Výměra parcely		Druh pozemku	Typ stavby	Způsob využití	Způsob využití	Způsob určení výměr	Díl přechází z pozemku označeného v katastru nemovitostí		Číslo listu vlastnictví	Výměra dílu		Označení dílu
	ha	m ²	Způsob využití		ha	m ²	Způsob využití	Způsob využití				katastru nemovitostí	dřívější poz. evidenci		ha	m ²	
2418/3												2418/3		5840			
2427/4												2427/4		1215			
2976/1												2976/1		10001			
3005/7												3005/7		10001			
3005/10												3005/10		1475			
3006/1												3006/1		11302			
3006/2												3006/2		10001			
3007/1												3007/1		10001			
3007/2												3007/2		10940			
3008/16												3008/16		11302			
5445/1												5445/1		10001			
5446												5446		10001			
5448												5448		10001			
5467												5467		10001			
5468/1												5468/1		10001			

Oprávněný: dle listin

Druh věcného břemene: dle listin

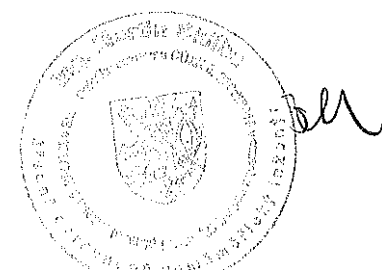
GEOMETRICKÝ PLÁN pro vymezení rozsahu věcného břemene k části pozemku	Geometrický plán ověřil úředně oprávněný zeměměřický inženýr:		Stejnopis ověřil úředně oprávněný zeměměřický inženýr:		
	Jméno, příjmení: Ing. Martin Šklíba		Jméno, příjmení: Ing. Martin Šklíba		
	Číslo položky seznamu úředně oprávněných zeměměřických inženýrů: 2785/2016		Číslo položky seznamu úředně oprávněných zeměměřických inženýrů: 2785/2016		
	Dne: 21. února 2023 Číslo: 709/2023		Dne: 3.3.2023 Číslo: 1037/2023		
Náležitosti a přesnosti odpovídá právním předpisům.		Tento stejnopis odpovídá geometrickému plánu v elektronické podobě uloženému v dokumentaci katastrálního úřadu.			
Vyhotovitel: ADITIS Rokytova 2667/20 615 00 Brno IČO: 26290821 www.aditis.cz	Katastrální úřad souhlasí s očištváním parcel.		Ověření stejnopisu geometrického plánu v listinné podobě.		
Číslo plánu: 8103-8417/2022	Petra Konečná KÚ pro Jihomoravský kraj KP Znojmo PGP 290/2023-713 2023.02.24 12:09:59 +01'00'				
Okres: Znojmo					
Obec: Znojmo					
Kat. území: Znojmo-město					
Mapový list: Znojmo 7-6/24,23					
Dosavadním vlastníkům pozemků byla poskytnuta možnost seznámit se v terénu s průběhem navrhovaných nových hranic, které byly označeny předepsaným způsobem:					

Seznam souřadnic (S-JTSK)				Seznam souřadnic (S-JTSK)				Seznam souřadnic (S-JTSK)				Seznam souřadnic (S-JTSK)				Seznam souřadnic (S-JTSK)			
Číslo bodu	Souřadnice pro zaps do KN		Kód kv.	Číslo bodu	Souřadnice pro zaps do KN		Kód kv.	Číslo bodu	Souřadnice pro zaps do KN		Kód kv.	Číslo bodu	Souřadnice pro zaps do KN		Kód kv.	Číslo bodu	Souřadnice pro zaps do KN		Kód kv.
	Y	X			Y	X			Y	X			Y	X			Y	X	
401-28	643051.95	1192665.12	3	40	643046.62	1192613.08	3	97	643019.08	1192645.09	3	152	643073.24	1192695.18	3	207	643097.17	1192640.17	3
401-32	643054.17	1192647.73	3	41	643043.16	1192611.39	3	98	643020.14	1192643.27	3	153	643074.16	1192693.92	3	208	643095.77	1192639.24	3
401-57	643054.09	1192666.66	3	42	643038.37	1192636.04	3	99	643013.79	1192642.11	3	154	643075.34	1192692.26	3	209	643105.08	1192652.49	3
401-58	643053.93	1192666.88	3	43	643039.50	1192632.68	3	100	643014.73	1192640.23	3	155	643076.69	1192690.27	3	210	643103.92	1192654.16	3
401-59	643054.26	1192667.12	3	44	643037.76	1192631.58	3	101	643040.20	1192671.03	3	156	643077.84	1192688.58	3	211	643101.92	1192657.06	3
401-70	643066.57	1192649.66	3	45	643037.35	1192632.46	3	102	643042.99	1192671.95	3	157	643079.46	1192686.21	3	212	643100.86	1192658.81	3
401-71	643065.27	1192649.45	3	46	643032.00	1192632.57	3	103	643042.22	1192670.43	3	158	643080.62	1192684.54	3	213	643097.14	1192653.93	3
401-72	643066.44	1192649.20	3	47	643032.78	1192630.69	3	104	643039.54	1192669.85	3	159	643084.07	1192679.64	3	214	643093.92	1192668.57	3
401-86	643048.74	1192612.74	3	48	643029.20	1192631.36	6	105	643040.51	1192669.06	6	160	643085.32	1192678.02	3	215	643092.76	1192670.25	3
401-87	643048.63	1192612.99	3	49	643030.15	1192629.54	6	106	643043.89	1192666.65	3	161	643087.24	1192675.23	3	216	643089.76	1192674.52	3
401-89	643039.49	1192632.39	3	50	643028.19	1192630.99	3	107	643043.29	1192667.25	3	162	643090.10	1192667.23	3	217	643088.59	1192676.18	3
401-90	643039.38	1192632.63	3	51	643028.97	1192629.11	3	108	643044.63	1192668.83	3	163	643083.99	1192676.32	3	218	643086.61	1192679.00	3
513-84	643148.16	1192591.44	3	52	643020.74	1192627.65	3	109	643045.45	1192668.01	3	164	643088.37	1192673.54	3	219	643085.43	1192680.67	3
513-85	643147.20	1192590.64	3	53	643021.76	1192625.89	3	110	643048.29	1192664.23	3	165	643091.25	1192668.25	3	220	643082.01	1192685.58	3
3605-2849	643123.03	1192626.54	3	54	643085.05	1192748.52	3	111	643047.56	1192661.76	3	166	643094.55	1192660.85	3	221	643080.84	1192687.26	3
3687-217	643064.59	1192710.52	3	57	643086.83	1192747.40	3	112	643049.51	1192662.60	3	167	643092.42	1192667.57	3	222	643079.21	1192689.60	3
3687-224	643088.85	1192675.81	3	58	643080.42	1192740.84	3	113	643050.34	1192661.50	3	168	643095.69	1192662.89	3	223	643078.05	1192691.28	3
3687-227	643098.29	1192662.28	3	59	643082.20	1192739.72	3	114	643046.90	1192661.17	3	169	643097.99	1192655.60	3	224	643076.75	1192693.14	3
3687-230	643101.13	1192658.29	3	60	643077.29	1192736.16	3	115	643049.62	1192660.85	3	170	643096.83	1192661.20	3	225	643075.58	1192694.81	3
3687-231	643101.25	1192658.20	3	61	643078.70	1192734.49	3	116	643050.86	1192655.47	3	171	643099.17	1192657.64	3	226	643070.74	1192720.55	3
7991-44	643042.20	1192672.27	6	62	643075.73	1192735.51	3	117	643052.66	1192656.63	3	172	643100.32	1192655.96	3	227	643071.81	1192722.29	3
8045-94	643135.12	1192840.63	3	63	643077.21	1192739.85	3	118	643057.04	1192645.14	3	173	643102.36	1192653.09	3	228	643061.90	1192710.06	3
8045-95	643136.86	1192839.23	3	64	643072.81	1192730.17	3	119	643058.73	1192647.31	3	174	643106.15	1192644.06	3	229	643049.96	1192704.97	3
1	643135.49	1192839.05	3	65	643071.21	1192722.65	3	120	643058.17	1192644.28	3	175	643103.54	1192651.42	3	230	643082.75	1192677.89	3
2	643134.27	1192839.70	3	66	643066.58	1192718.45	3	121	643059.79	1192645.57	3	176	643120.76	1192626.99	3	231	643147.33	1192590.49	3
3	643113.85	1192804.52	3	67	643071.85	1192728.37	3	122	643059.93	1192645.34	3	177	643126.61	1192615.13	3	232	643095.06	1192780.90	3
4	643098.67	1192781.55	3	68	643070.24	1192720.85	3	123	643062.43	1192647.18	3	178	643107.34	1192642.38	3	233	643050.10	1192707.15	3
7	643097.40	1192779.61	3	69	643063.46	1192708.47	3	124	643062.86	1192649.80	3	179	643122.75	1192624.20	3	234	643048.69	1192704.66	3
9	643095.55	1192778.16	3	70	643061.12	1192703.95	3	125	643063.34	1192646.13	3	180	643128.29	1192616.39	3	235	643130.89	1192609.95	3
12	643095.25	1192777.93	3	71	643058.28	1192703.18	3	126	643063.70	1192648.83	3	181	643129.30	1192611.70	3	236	643132.63	1192611.15	3
13	643094.89	1192781.03	3	72	643059.28	1192704.96	3	127	643064.66	1192647.02	3	182	643130.90	1192613.06	3	237	643065.40	1192734.18	3
14	643093.55	1192779.23	3	73	643059.12	1192700.48	6	128	643066.04	1192650.42	3	183	643105.57	1192662.82	3	238	643064.40	1192732.41	3
15	643120.88	1192793.19	3	74	643056.91	1192701.50	3	129	643062.31	1192664.62	3	184	643137.51	1192605.78	6	239	643117.29	1192631.91	3
16	643114.99	1192805.24	3	75	643056.15	1192704.20	3	130	643051.36	1192666.45	3	185	643141.71	1192597.57	3	240	643101.06	1192640.87	3
17	643122.01	1192800.91	3	76	643055.93	1192703.87	3	131	643053.50	1192668.16	3	186	643143.35	1192598.89	3	241	643099.17	1192611.78	3
18	643122.57	1192798.14	3	77	643052.80	1192698.79	3	132	643050.53	1192706.96	3	187	643144.25	1192594.25	3	242	643040.07	1192610.00	3
19	643122.99	1192800.32	3	78	643054.84	1192702.14	3	133	643048.43	1192707.88	3	188	643145.93	1192595.51	3	243	643058.34	1192700.84	6
20	643127.69	1192799.14	3	79	643054.62	1192697.73	3	134	643047.11	1192705.58	3	189	643146.48	1192591.15	3	244	643057.59	1192701.19	6
21	643127.86	1192801.26	3	80	643048.29	1192690.57	3	135	643049.29	1192705.28	3	190	643148.18	1192592.37	3	245	643021.50	1192646.53	6
22	643128.13	1192798.99	3	81	643049.55	1192688.69	3	136	643048.87	1192704.56	3	191	643147.25	1192590.41	3	246	643022.45	1192644.65	6
23	643129.30	1192800.76	3	82	643043.54	1192682.22	3	137	643042.07	1192691.42	3	192	643148.65	1192591.91	3	247	643102.14	1192653.39	3
24	643082.56	1192757.76	3	83	643047.30	1192688.78	3	138	643042.52	1192693.42	3	193	643124.07	1192625.04	3	248	643100.42	1192652.16	3
27	643081.60	1192755.96	3	84	643044.88	1192680.34	3	139	643041.52	1192691.68	3	194	643122.06	1192627.85	3	249	643114.03	1192632.92	3
28	643080.18	1192759.99	3	85	643042.58	1192682.02	3	140	643063.35	1192735.29	3	195	643101.81	1192541.20	3	250	643103.17	1192642.10	3
29	643079.05	1192757.30	3	86	643043.96	1192680.16	3	141	643064.07	1192732.59	3	196	643102.79	1192639.38	3	251	643104.81	1192640.71	3
30	643047.09	1192611.94	3	87	643040.08	1192673.48	3	142	643062.36	1192733.70	3	197	643100.25	1192640.51	3	252	643134.63	1192605.83	6
31	643046.62	1192613.01	3	88	643032.82	1192665.18	3	143	643063.12	1192734.08	3	198	643100.95	1192638.57	3	253	643102.33	1192639.18	3
32	643047.33	1192615.72	3	89	643039.08	1192671.67	3	144	643060.75	1192734.47	3	199	643104.43	1192654.52	3	254	643104.74	1192774.32	3
33	643048.40	1192614.04	3	90	643035.15	1192665.02	3	145	643059.87	1192732.63	3	200	643096.99	1192783.06	3	255	643101.66	1192773.72	3
34	643045.06	1192612.17	3	91	643034.22	1192661.87	3	146	643065.78	1192708.78	3	201	643096.67	1192783.31	3	256	643094.35	1192758.57	3
35	643044.10	1192613.88	3	92	643036.56	1192661.71	3	147	643065.16	1192705.70	3	202	643096.44	1192783.31	3	257	643088.60	1192754.22	3
36	643090.62	1192607.96	3	93	643027.24	1192650.07	3	148	643066.94	1192706.82	3	203	643097.44	1192639.65	3	258	643088.22	1192749.28	3
37	643031.48	1192603.86	3	94	643028.82	1192648.67	3	149	643071.42	1192696.46	3	204	643096.41	1192637.21	3	259	643087.68	1192752.52	3
38	643032.40	1192606.54	3	95	643025.92	1192649.15	3	150	643074.20	1192695.96	3	205	643095.65	1192638.67	3	260	643090.16	1192752.21	3
39	643031.54	1192606.06	3	9															

1

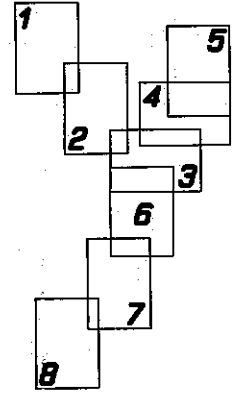

3010/1

3006/1

3006/2

K
3006/5

3008/35

3005/5

3005/12

3007/1

3005/2

3005/13

3005/1

2979/2

2979/1

3005/9

3005/7

2980

2983/5

3005/4

3005/14

3005/11

3005/3

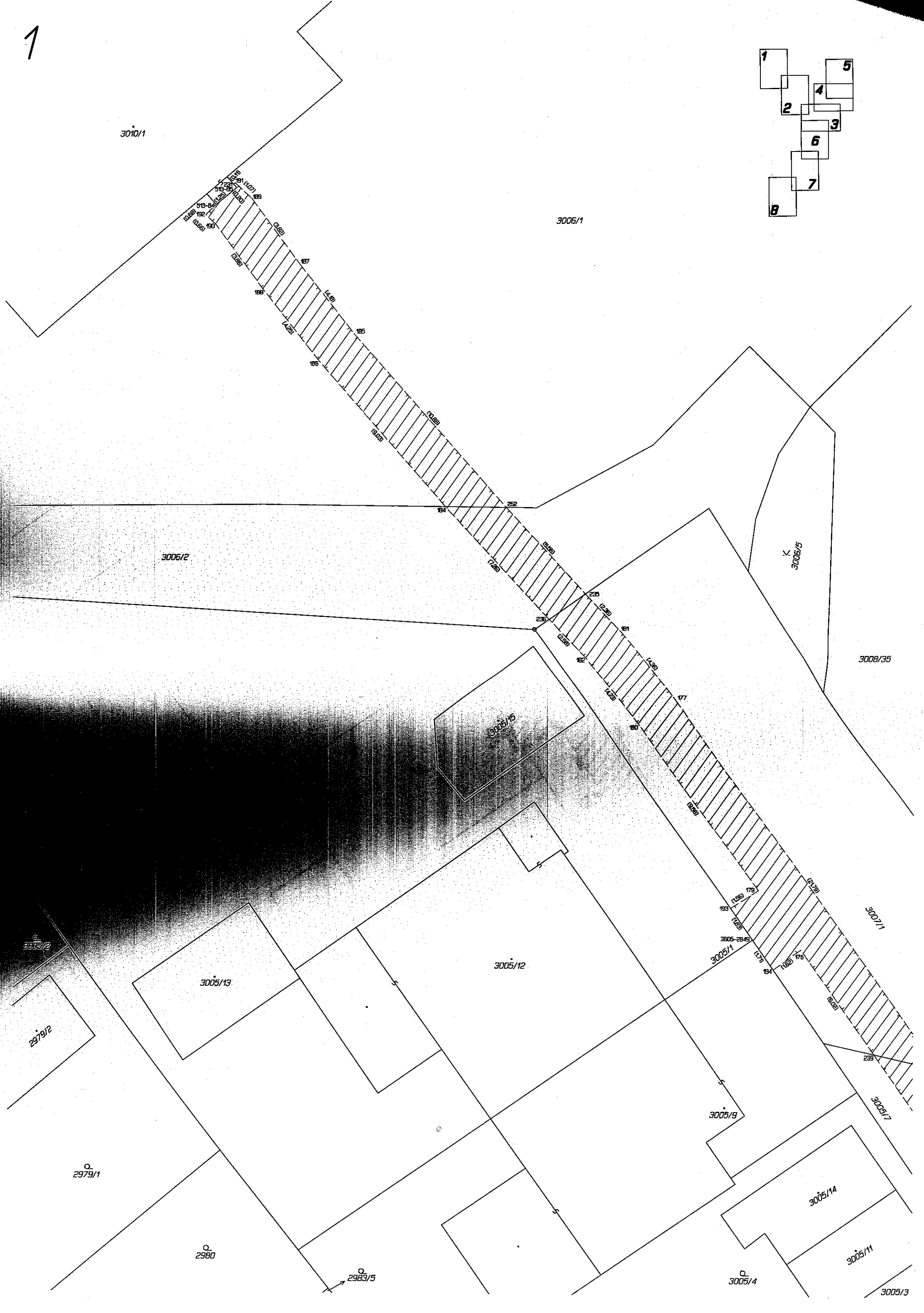

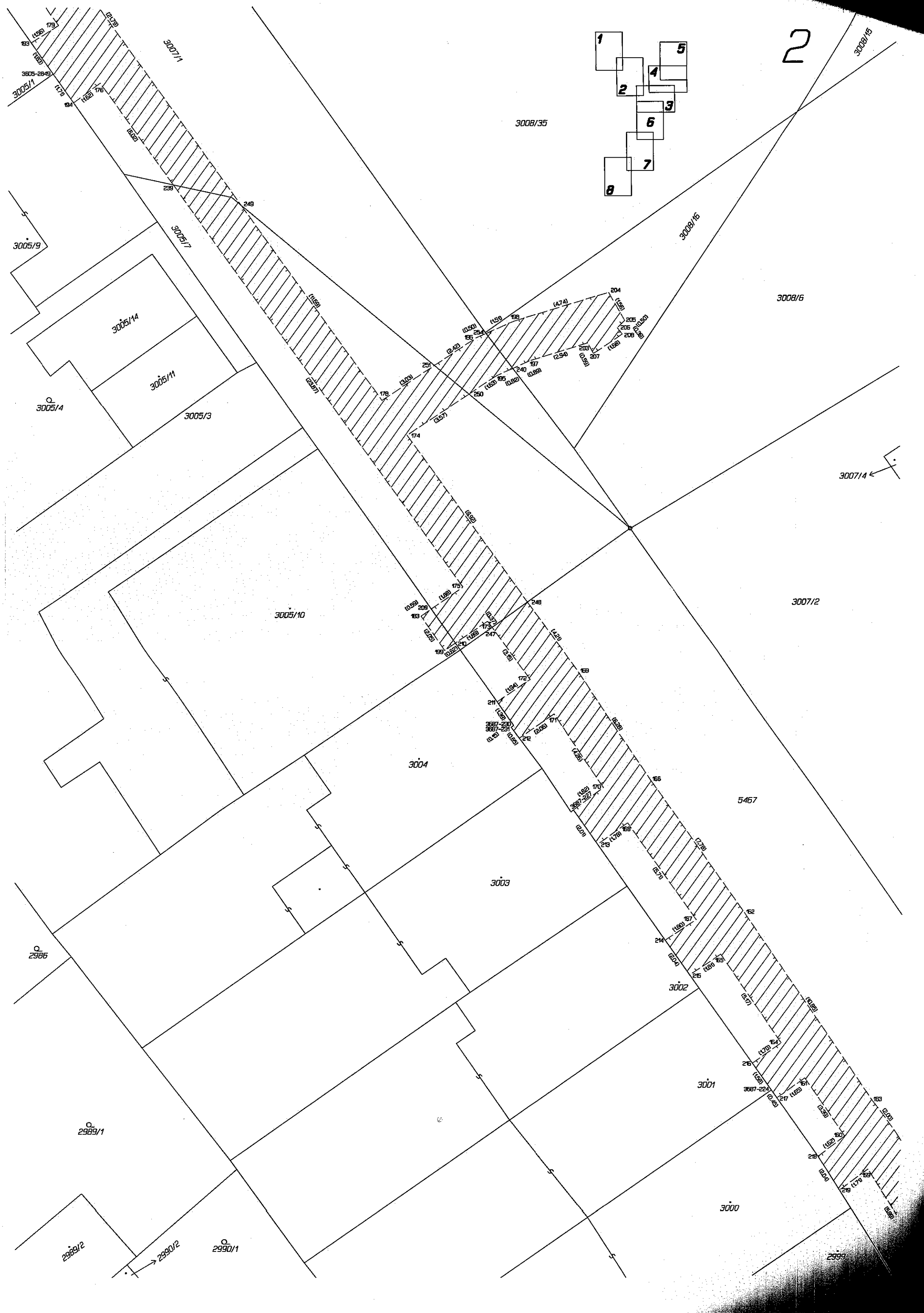
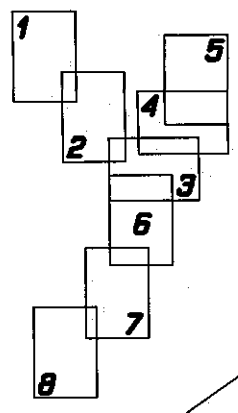

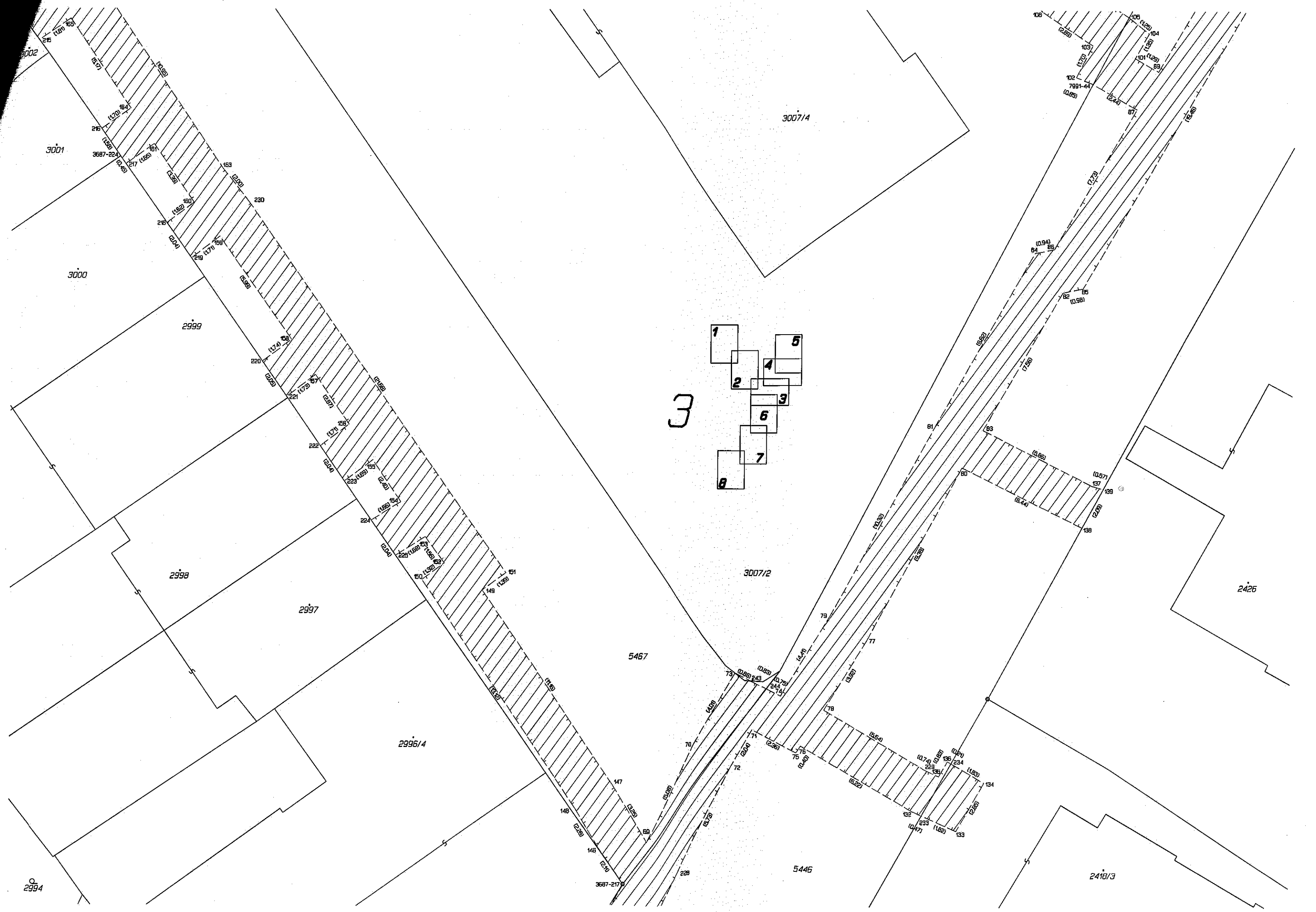

3

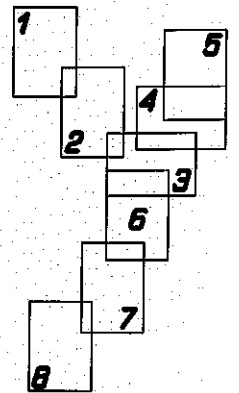

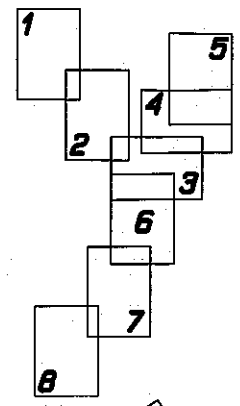

3007/5

3007/2

5445/1

5446

2407/1

3007/4

2407/4

2407/5

2426

4

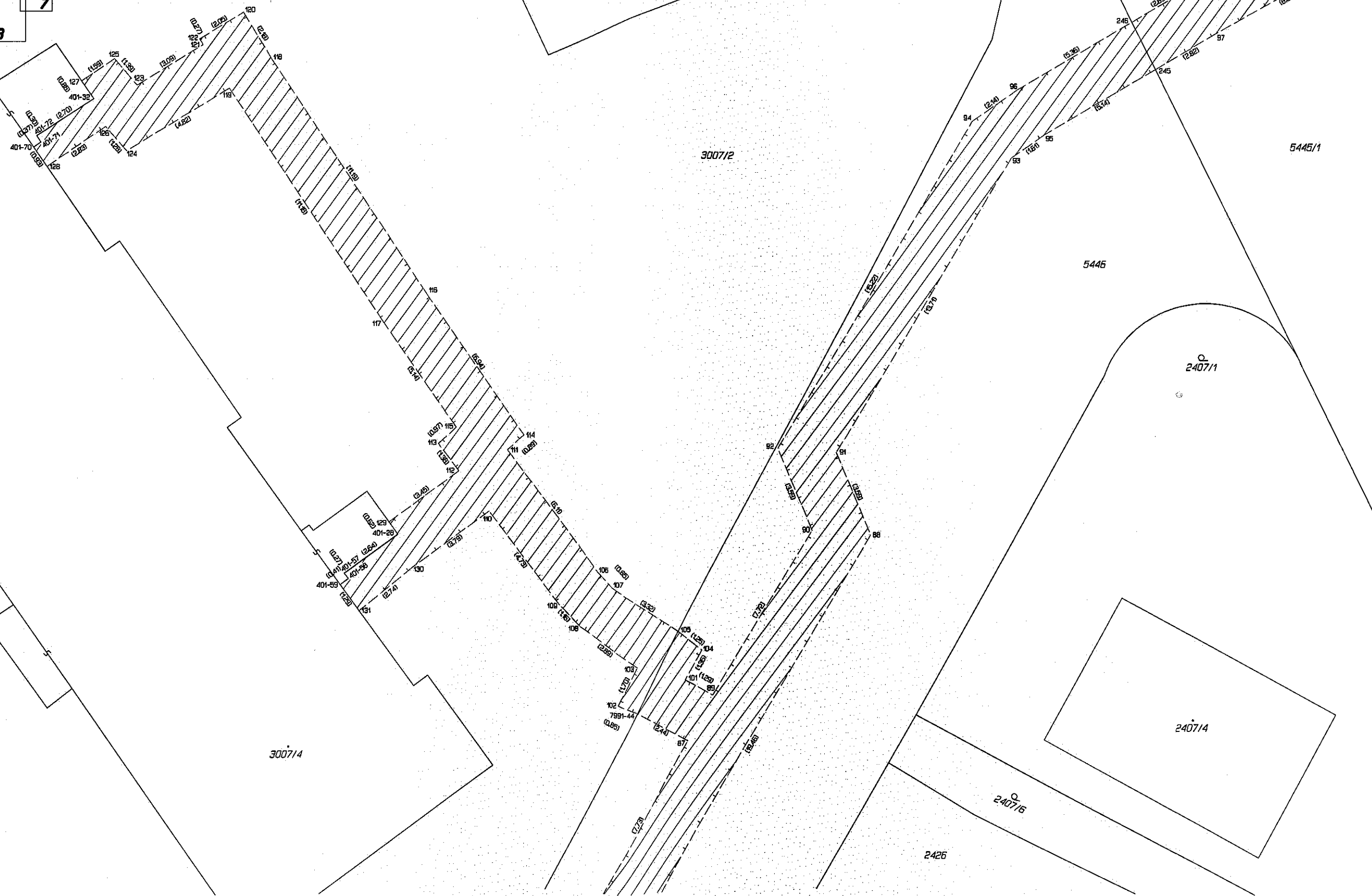

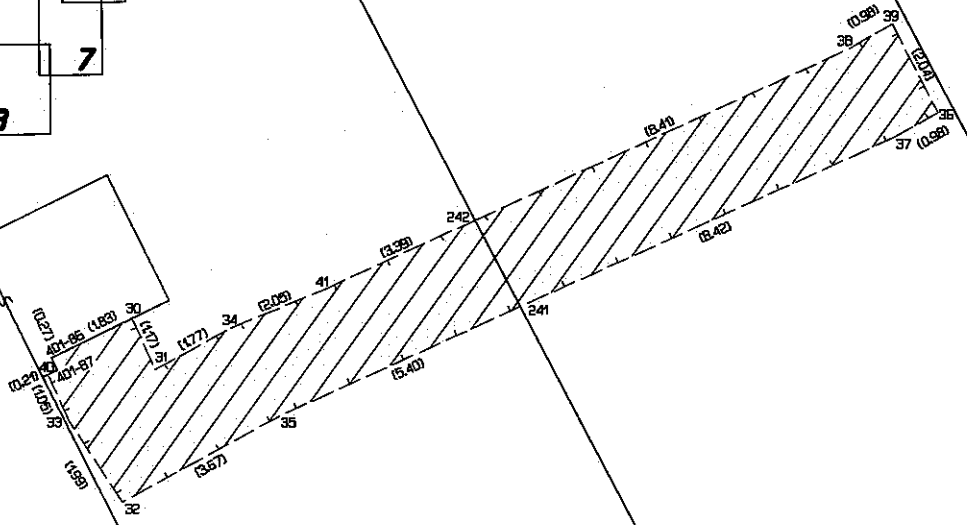
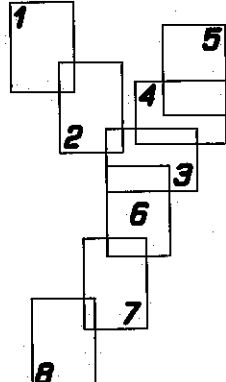

2405/6

2405/5

3007/5

2405/3

3007/2

5445/1

5446

2407/1

5

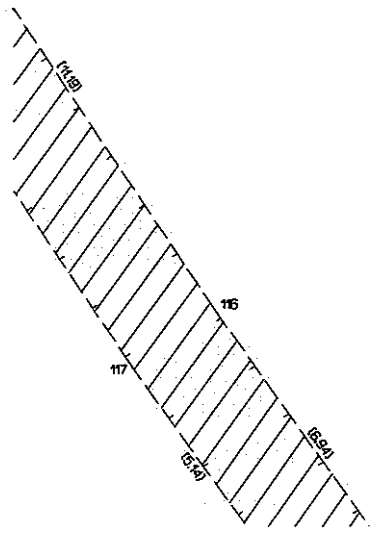

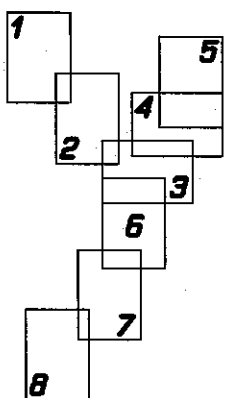
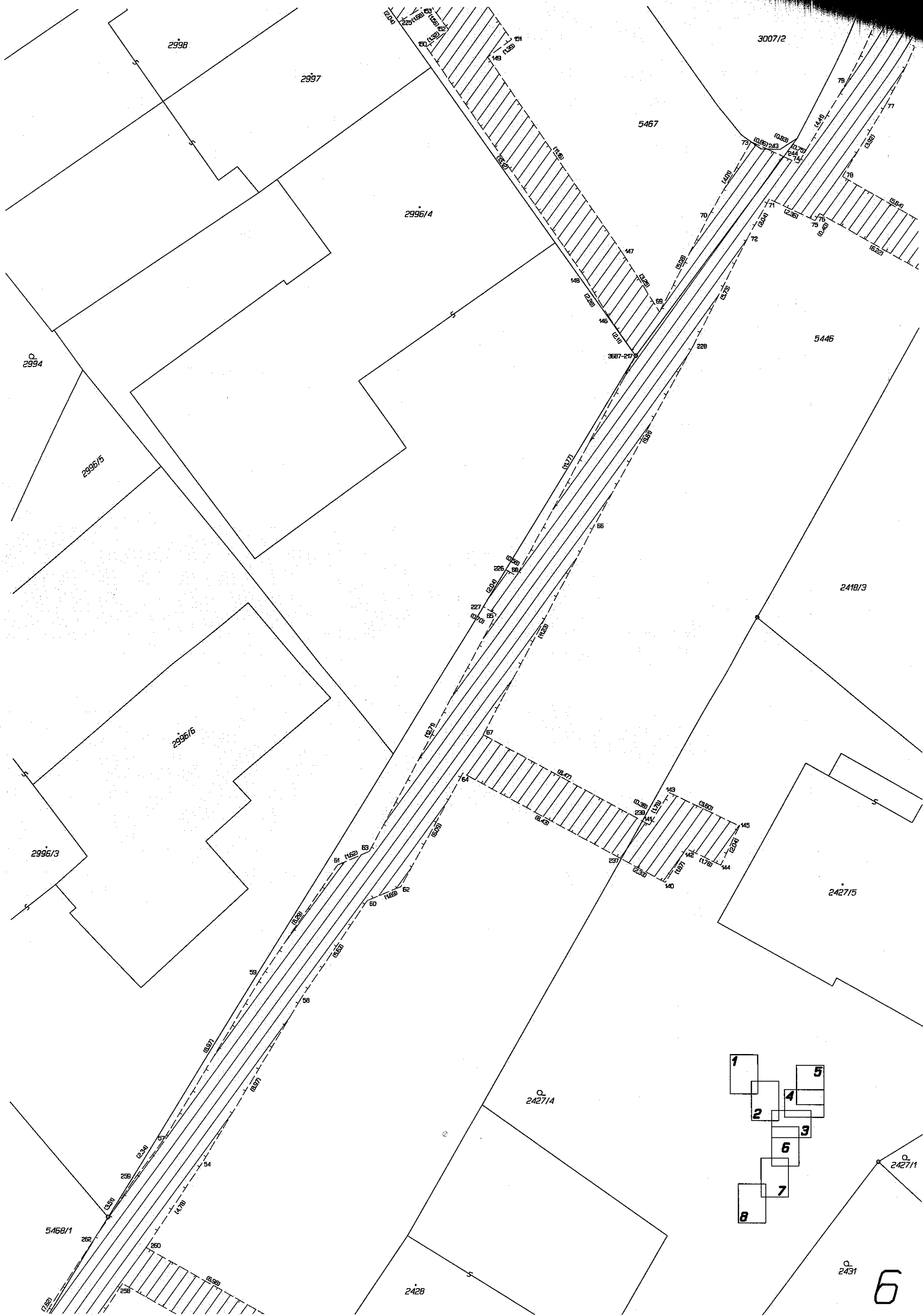

6

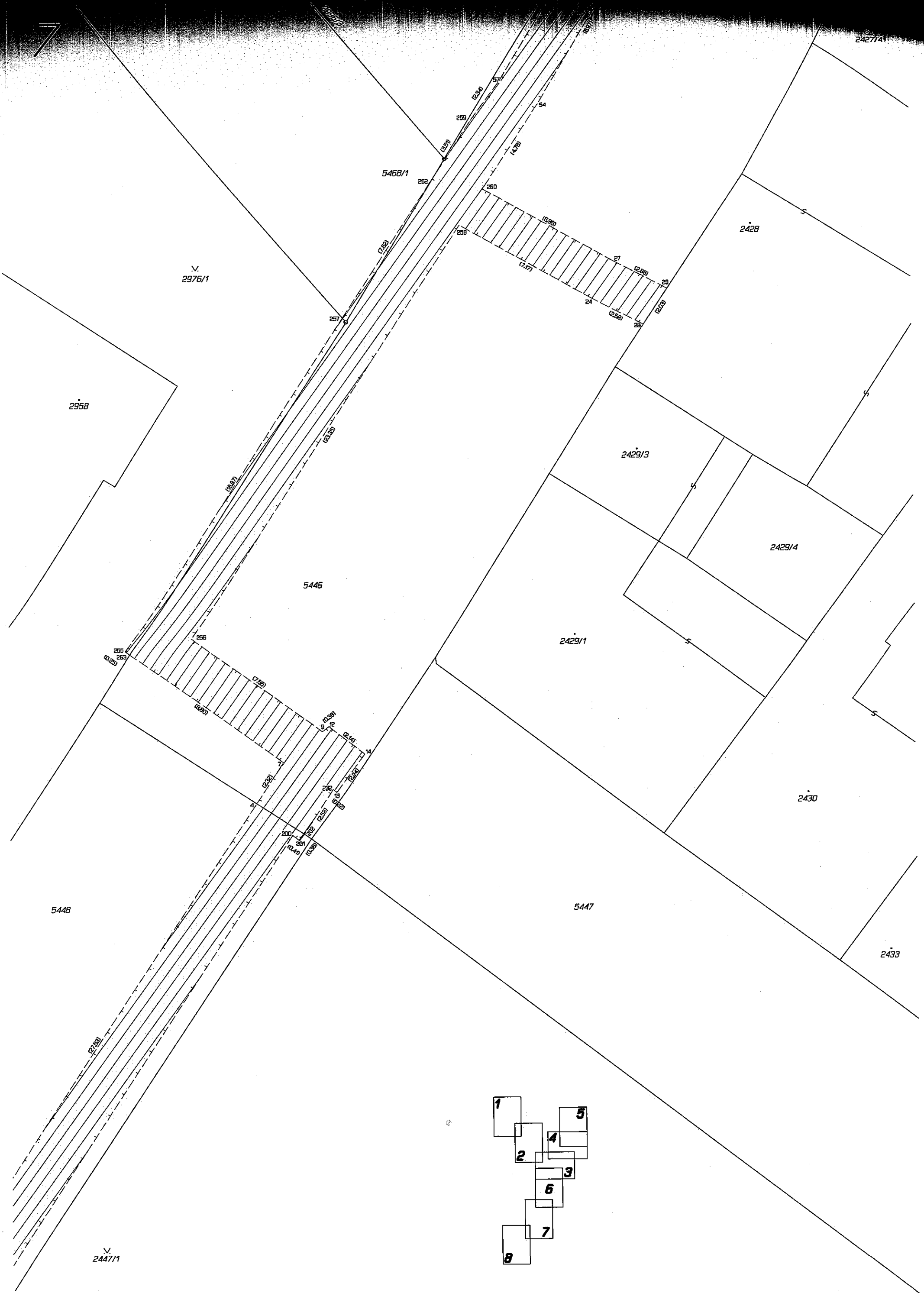

- 1
- 2
- 3
- 4
- 5
- 6
- 7
- 8

