

SMLOUVA O POSKYTOVÁNÍ SLUŽEB

Číslo smlouvy objednatele: 39757/2023-SŽ-GŘ-08

Číslo smlouvy poskytovatele: 222 016_00

uzavřená podle ustanovení § 2586 a násl. zákona č. 89/2012 Sb., občanský zákoník, ve znění pozdějších předpisů (dále jen „**Občanský zákoník**“)

Objednatel: Správa železnic, státní organizace

zapsaná v obchodním rejstříku vedeném Městským soudem v Praze pod sp. zn. A 48384

Sídlo: Praha 1 - Nové Město, Dlážděná 1003/7, PSČ 110 00

IČO: 70994234, DIČ: CZ70994234

zastoupená Bc. Jiřím Svobodou, MBA, generálním ředitelem

Poskytovatel: Úklid SŽ 2023 - 2027

Obchodní firma: SEŽEV-REKO, a.s. (správce společnosti)

IČO: 469 04 859

DIČ: CZ46904859

Sídlo: Vídeňská 298/135, Přízřenice, 619 00 Brno

Bankovní spojení: XXX

Zapsaný v obchodním rejstříku vedeném Krajským soudem v Brně pod sp. zn. B 4785

Zastoupený Ing. Josefem Rezkem, předsedou představenstva

Obchodní firma: SEŽEV chráněná dílna s.r.o. (účastník společnosti)

IČO: 050 98 882

Sídlo: Jarní 1116/50, Maloměřice, 614 00 Brno

Bankovní spojení: XXX

Zapsaný v obchodním rejstříku vedeném Krajským soudem v Brně pod sp. zn. C 93586

Zastoupený Janem Rezkem, jednatelem

Obchodní firma: SEŽEV facility s.r.o. (účastník společnosti)

IČO: 292 44 960

Sídlo: Vídeňská 298/135, Přízřenice, 619 00 Brno

Bankovní spojení: XXX

Zapsaný v obchodním rejstříku vedeném Krajským soudem v Brně pod sp. zn. C 68071

Zastoupený Janem Rezkem, jednatelem

Obchodní firma: NANO PLM+, s.r.o. (účastník společnosti)

IČO: 292 17 547

Sídlo: Chudnická 1059/30, Hostivař, 102 00 Praha 10

Bankovní spojení: XXX

Zapsaný v obchodním rejstříku vedeném Městským soudem v Praze pod sp. zn. C 200605

Zastoupený Ing. Josefem Rezkem, na základě plné moci

Obchodní firma: OPTIMIA facility s.r.o. (účastník společnosti)

IČO: 073 77 606

Sídlo: Švédská 1036/19, Smíchov, 150 00 Praha 5

Bankovní spojení: XXX

Zapsaný v obchodním rejstříku vedeném Městským soudem v Praze pod sp. zn. C 335552

Zastoupený Armenem Sargsyanem, jednatelem

Obchodní firma: OPTIMIA sociální podnik s.r.o. (účastník společnosti)

IČO: 082 34 507
Sídlo: Švédská 1036/19, Smíchov, 150 00 Praha 5
Bankovní spojení: XXX
Zapsaný v obchodním rejstříku vedeném Městským soudem v Praze pod sp. zn. C 340933
Zastoupený Armenem Sargsyanem, jednatelem

Obchodní firma: BIRD-STOP s.r.o. (účastník společnosti)
IČO: 090 25 006
Sídlo: Havířská 1343, 330 23 Nýřany
Bankovní spojení: XXX
Zapsaný v obchodním rejstříku vedeném Krajským soudem v Plzni pod sp. zn. C 39102
Zastoupený Petrem Horváthem, jednatelem

Tato smlouva o poskytování služeb úklidu prostor železničních stanic a zastávek, provozních a administrativních budov v majetku státu s právem hospodaření pro Objednatele (dále jen „**Smlouva**“) se uzavírá na základě a v souladu s výsledkem otevřeného zadávacího řízení provedeného dle ust. § 56 a násl. zákona č. 134/2016 Sb., o zadávání veřejných zakázek, ve znění pozdějších předpisů (dále jako „**Zákon o zadávání veřejných zakázek**“), na veřejnou zakázku s názvem „**Úklid prostor železničních stanic a zastávek, provozních a administrativních budov Správy železnic, státní organizace**“ – část č. 3 OR Ostrava (dále jen „**OR**“).

1 Preambule

Objednatel má zájem na základě této Smlouvy zajistit pravidelný úklid ve svých prostorech, a to v prostorech veřejnosti přístupných, veřejnosti nepřístupných, v budovách i exteriérech (dále též „**Služby**“). S ohledem na provozní potřeby Objednatele se předpokládá, že v průběhu plnění této Smlouvy může docházet ke změnám požadavků na zajištění Služeb, a to především, nikoliv však výlučně, z hlediska přidávání nových uklízených prostor, odebírání uklízených prostor, změny plošného rozsahu uklízených prostor a změny četnosti a způsobu provádění úklidu. Typickým příkladem navýšení rozsahu Služeb je např. změna nevyužívaných prostor v administrativní budově na kanceláře nebo ukončení smlouvy se stávajícím poskytovatelem úklidových služeb. Snížení rozsahu Služeb lze demonstrovat na příkladu opravy nebo rekonstrukce, kdy dojde k omezení plošného rozsahu uklízených prostor. Změna četnosti nebo způsobu provádění úklidu může být vyvolána např. změnou vnějších podmínek, jako je zvýšení prašnosti v důsledku zahájení stavby v blízkosti Místa plnění, typicky rovněž změna frekvence výskytu cestujících v Místě plnění. Výše uvedené příklady jsou zde uvedeny pouze pro představu, z jakých důvodů může ke změnám požadavků na úklid docházet – podrobnosti stanoví tato Smlouva. Základním účelem této Smlouvy je zajistit ze strany Objednatele určitý komfort a důstojné prostředí pro své zaměstnance a zároveň i pro cestující, kteří se v prostorech železničních stanic zdržují. Smluvní strany svými podpisy stvrzují, že jsou si vědomy tohoto způsobu vedení Smlouvy a jsou na výše uvedené připraveni tak, aby mohlo docházet k řádnému a kvalitnímu poskytování předmětných Služeb.

Objednatel upozorňuje, že počátek plnění od uzavření smlouvy má relativně vyšší odstup, což může působit změny předávaných Míst plnění s prvním plánem úklidu. Takový postup je zcela v souladu se smlouvou. Poskytovatel tak musí s uvedeným počítat.

2 Účel této Smlouvy

2.1 Vysoká kvalita

Základním cílem Objednatele je dosažení vysoké kvality poskytovaných Služeb. S ohledem na to, že součástí předmětu Služeb jsou i veřejně přístupné prostory, je pro Objednatele kvalita poskytovaných Služeb rovněž reprezentativním prvkem, čehož si je Poskytovatel vědom.

Dalším významným aspektem Smlouvy je důraz, který Objednatel klade na využití strojového čištění, a to i v Místech plnění, kde není možné zajistit zdroj el. energie ani vody, např. nástupiště. Je tak nezbytné, aby Poskytovatel tuto skutečnost zohlednil v průběhu plnění. V těchto případech je Poskytovatel povinen využít bateriové stroje.

2.2 Flexibilita

Cílem Objednatele je rovněž dosažení dostatečné míry flexibility rozsahu poskytovaných Služeb v souladu s čl. 1 této Smlouvy.

2.3 Funkční systém kontroly a komunikace

Objednatel považuje za důležitou součást poskytování Služeb nastavení efektivního systému kontroly a komunikace. Od Poskytovatele požaduje takový systém nastavit a udržovat ho po celou dobu plnění.

2.4 Ekologický úklid

Objednatel rovněž považuje za podstatné, aby byly dodržovány přijatelné standardy ekologicky šetrného způsobu úklidu, a důsledně vyžaduje dodržování čl. 15 této Smlouvy – Ochrany životního prostředí.

2.5 Stabilita personálního obsazení a důstojné pracovní podmínky Pracovníků

S ohledem na udržení vysoké kvality poskytování Služeb považuje Objednatel za žádoucí vytvoření co možná nejstabilnějšího personálního obsazení, jak Pracovníků, tak Manažerů kvality. Jedním z dílčích cílů je, aby práce kvalitně fungujícího personálu vedla ke spokojenosti všech zúčastněných, včetně Pracovníků Poskytovatele. Objednatel preferuje, aby Pracovníci Poskytovatele vykonávali svou činnost na základě pracovní smlouvy ve smyslu § 34 zákon č. 262/2006 Sb., zákoníku práce (dále ZaP) uzavřené s Poskytovatelem či jeho poddodavatelem. Poskytovatel bude dbát toho, aby při naplnění smlouvy byly dodržovány bezpečnostní normy a právní řád České republiky zejména ZaP.

2.6 Odpovědnost

Objednatel preferuje, aby Poskytovatel bez zásahu Objednatele směřoval k naplnění výše uvedených účelů a v tomto smyslu využíval Manažery kvality jakožto hlavní garanty plnění. Poskytovatel rovněž musí dbát na to, že za veškeré poddodavatele, které k poskytování služeb využívá, odpovídá a Objednatel bude veškeré nedostatky řešit vůči Poskytovateli.

3 Definice pojmů

- 3.1 **Časová skupina** – je jedním z parametrů, prostřednictvím kterých je stanoven způsob úklidu Míst plnění. Časová skupina určuje požadovanou frekvenci provádění úklidu daného Místa plnění. Místa plnění je nutné uklízet ve frekvencích uvedených v části B4 přílohy č. 4 této Smlouvy. Časová skupina pro konkrétní Místo plnění je uvedeno v příslušném Plánu úklidu.
- 3.2 **den** – znamená kalendářní den, pokud není výslovně stanoveno jinak.
- 3.3 **Dispečink** – elektronický systém Poskytovatele umožňující on-line kontrolu přítomnosti Pracovníka/-ků v Objektu v reálném čase a další funkcionality umožňující vykonávat kontrolu kvality poskytovaných Služeb.
- 3.4 **HelpDesk** – elektronický systém Poskytovatele umožňující zadávání požadavků ze strany Objednatele na nepravdivé výkony (mimořádné úklidy, závady).
- 3.5 **Checklist** – dokument, který používá Manažer kvality při uskutečňování kontroly kvality provádění úklidu. Závazný vzor Checklistu je přílohou č. 8 této Smlouvy.
- 3.6 **Identifikátor** – je součástí Dispečinku a slouží pro zaznamenání přítomnosti Pracovníka na pracovišti. Pomocí Identifikátoru bude v Dispečinku zaznamenán příchod a odchod Pracovníka. Jako identifikátor může být využit např. čip, QR kód, čárový kód apod. Identifikátor by měl být zvolen v takové kvalitě, aby bylo možné v co nejvyšší míře zabránit jeho zneužití k zaznamenávání fiktivních příchodů a odchodů zaměstnanců.
- 3.7 **KPI** – *key performance indicators*, způsob hodnocení kvality pomocí klíčových ukazatelů výkonnosti, užívaný pro případné snížení fakturovaných částek za neprovedený či částečně provedený úklid.

- 3.8 **Lokalita** – znamená soubor Objektů v dané oblasti, Lokalitou může být např. konkrétní železniční stanice.
- 3.9 **Manažer kvality** – zástupce Poskytovatele pověřený kontrolou kvality poskytovaných Služeb a koordinací poskytování těchto Služeb. Seznam Manažerů kvality je přílohou č. 9 této Smlouvy.
- 3.10 **manday** – znamená čas odpovídající práci jedné osoby po dobu jednoho pracovního dne.
- 3.11 **marný výjezd (objednávky)** – znamená výjezd pracovníka Poskytovatele do lokality, kdy po dojezdu na místo bylo zjištěno, že žádnou z požadovaných činností nebylo možno provést. Tato položka se vztahuje výhradně k zimní údržbě.
- 3.12 **Místo plnění** – je nejnižší položkou v seznamu míst určených k provádění úklidu (nadřazenými pojmy jsou Objekt a následně Lokalita). Místa plnění, která byla Objednateli známa ke dni zahájení zadávacího řízení, jsou obsažena v příloze č. 2 této Smlouvy. Místa plnění, ve kterých je Poskytovatel povinen provádět úklid jsou uvedena v Plánu úklidu, a to společně se stanoveným způsobem úklidu. Místa plnění jsou např. veřejné WC, čekárna, chodba, schodiště apod.
- 3.13 **Objekt** – znamená soubor Míst plnění. Objekty se mohou lišit typem využití – VPP, VNP, administrativní, provozní, a to i v rámci jedné budovy. Ze souboru Objektů se dále generuje „Lokalita“.
- 3.14 **Otevírací doba Objektu** – je otevírací dobou daného Objektu, která je veřejně přístupnou informací. V případě nejasností ohledně Otevírací doby Objektu je Objednatel povinen Otevírací dobu Objektu na dotaz Poskytovatele sdělit. Dotaz bude Poskytovatel směřovat na některou z kontaktních osob Objednatele pro plnění úklidových služeb uvedenou v příloze č. 12 této Smlouvy.
- 3.15 **Plán úklidu** – je písemným dokumentem sloužícím pro předání Objektu, ve kterém mají být prováděny Služby. Plán úklidu obsahuje jednotlivá Místa plnění, a k těmto Místům plnění zejména jejich specifikaci (zejména rozměry uklízeného prostoru, Typ prostoru) a způsob provádění úklidu (zejména Časová skupina). Poskytovatel na základě Plánu úklidu vykonává požadované Služby v souladu se Smlouvou. Závazný vzor Plánu úklidu je přílohou č. 3 této Smlouvy.
- 3.16 **Počáteční rozsah Míst k plnění** – je souhrn všech Míst plnění, u kterých byla v době uzavření této Smlouvy v příloze č. 2 této Smlouvy ve sloupci s názvem „předáno k úklidu“ uvedena hodnota „1“.
- 3.17 **Pracovníci** – pracovníci, prostřednictvím kterých Poskytovatel poskytuje Služby.
- 3.18 **Průkaz pro CPS** – znamená Průkaz pro cizí právní subjekt.
- 3.19 **Předávací protokol** – je písemným dokumentem, kterým Poskytovatel předává souhrn skutečně provedených Služeb, ať již spočívajících v pravidelných nebo mimořádných úklidech za předchozí období, služby stálého dohledu na WC a služby odemykání a zamykání Objektů ve vybraných Lokalitách. Pro mimořádné úklidy bude ze strany Poskytovatele vyhotoven samostatný Předávací protokol. Oboustranně verifikovaný Předávací protokol bude součástí podkladů pro následnou fakturaci.
- 3.20 **předpis SŽDC Bp1** – znamená předpis Objednatele s názvem „*Předpis o bezpečnosti a ochraně zdraví při práci*“. Aktuální znění předpisu je k dispozici na internetových stránkách Objednatele.
- 3.21 **shromažďovací prostředek** – popelnice, kontejnery na směsný i tříděný odpad, zasmělněné se svozovou firmou. Smlouva uzavřená s oprávněnou osobou definuje frekvenci a četnost svozu.
- 3.22 **Směrnice SŽDC č. 120** – znamená Směrnici SŽDC č. 120 o Dodržování zákazu kouření, požívání alkoholických nápojů a užívání jiných návykových látek. Směrnice SŽDC č. 120 je přílohou č. 11 této Smlouvy.
- 3.23 **Stálý dohled** – zaměstnanci Poskytovatele, kteří ve všech prostorech spadajících pod veřejná WC zajišťují dohled, úklid, doplňování hygienických a dezinfekčních prostředků. Dále zajišťují kontrolu stavu zařízení. Zaměstnanci vykonávající stálý dohled, budou vybaveni pracovním oděvem s označením „Stálý dohled“.

- 3.24 **Stálý úklid** – úklid nahodilých znečištění vzniklých v průběhu dne. Zaměstnanci vykonávající stálý úklid, budou odlišeni od zaměstnanců pravidelného úklidu. Pracovní oděv budou mít označen nápisem „Stálý úklid“.
- 3.25 **Typ prostoru** – je parametr, prostřednictvím kterého jsou kategorizována Místa plnění. Typy prostorů jsou podrobně vymezeny v části B3 přílohy č. 4 této Smlouvy. Typ prostoru pro konkrétní Místo plnění je uveden v příslušném Plánu úklidu.
- 3.26 **Úklidová kniha** – je dokumentem v elektronické on-line podobě, kde budou v časové posloupnosti zaznamenány všechny provedené pravidelné úklidy. Úklidová kniha musí být nedílnou součástí Dispečinku.
- 3.27 **VNP** – jsou veřejnosti nepřístupné prostory.
- 3.28 **VPP** – jsou veřejnosti přístupné prostory.
- 3.29 **Zákon č. 266/1994 Sb.** - znamená zákon č. 266/1994 Sb., o dráhách, ve znění pozdějších předpisů.
- 3.30 **Zákon č. 77/2002 Sb.** - znamená zákon č. 77/2002 Sb., Zákon o akciové společnosti České dráhy, státní organizaci Správa železniční dopravní cesty a o změně zákona č. 266/1994 Sb., o dráhách, ve znění pozdějších předpisů, a zákona č. 77/1997 Sb., o státním podniku, ve znění pozdějších předpisů.
- 3.31 **Zákon o PO** – znamená zákon ČNR č. 133/1985 Sb., o požární ochraně, ve znění pozdějších předpisů.
- 3.32 **Zákon o zadávání veřejných zakázek** – znamená zákon č. 134/2016 Sb., o zadávání veřejných zakázek, ve znění pozdějších předpisů.
- 3.33 **Zákon o odpadech** – znamená zákon č. 541/2020 Sb., ve znění pozdějších předpisů.
- 3.34 **Zam1** – znamená předpis Objednatele s názvem „*Předpis o odborné způsobilosti a znalosti osob při provozování dráhy a drážní*“. Aktuální znění předpisu je k dispozici na internetových stránkách Objednatele.
- 3.35 **zařizovací předměty** – rozumí se předměty, které jsou zpravidla používány při osobní hygieně a udržování čistoty v budově a jsou dodané do Míst plnění Objednatelem. Zařizovací předměty podléhají pravidelnému čištění pracovníky Poskytovatele. Jedná se především o zásobníky, držáky, toalety, umyvadla apod.
- 3.36 **ZDD** – Základní dopravní dokumentace.
- 3.37 **ŽDC** – železniční dopravní cesta.

4 Předmět Smlouvy

- 4.1 Předmětem této Smlouvy je závazek Poskytovatele zajišťovat pro Objednatele (v rámci místní působnosti dané OŘ) Služby v Objednatelem stanovených Místech plnění umístěných v železničních stanicích a zastávkách, v prostorách provozních a administrativních budov Objednatele, a to tak, aby byl zajištěn minimálně standard Služeb uvedený v přílohách č. 4 a č. 5 této Smlouvy. Součástí poskytovaných Služeb bude rovněž zajištění hygienických a dalších prostředků k tomu potřebných. Součástí poskytovaných Služeb je provozování Dispečinku a HelpDesku a v souvislosti s tím rovněž závazek Poskytovatele provést v rozsahu až 10 manday ročně dle požadavků Objednatele úpravu prostředí či funkcionality Dispečinku a HelpDesku. Součástí poskytovaných Služeb je služba stálého dohledu na WC uvedených v příloze č. 2a Smlouvy. Služba stálého dohledu na WC bude v souladu s odst. 13.9 Smlouvy v případě potřeby zahrnovat rovněž zajištění vybírání poplatků od zákazníků a s tím související činnosti. Součástí poskytovaných Služeb je služba odemykání a zamykání Objektů ve vybraných Lokalitách uvedených v příloze č. 2b Smlouvy. Služba odemykání a zamykání Objektů je realizována v takových lokalitách, u nichž to vyžaduje Objednatel a ve kterých je současně Poskytovatel schopen a ochoten uvedenou službu provést.
- 4.2 Objednatel se zavazuje za provedené Služby hradit cenu v souladu se Smlouvou.

5 Rozsah plnění Smlouvy

- 5.1 Rozsah poskytovaných Služeb na základě Smlouvy je vymezen obsahem účinných Plánů úklidu. Předávání Plánů úklidu ze strany Objednatele a nabývání účinnosti Plánů úklidu je upraveno v čl. 8 této Smlouvy.
- 5.2 Příloha č. 2 této Smlouvy obsahuje veškerá Místa plnění, ve kterých může Objednatel požadovat poskytování Služeb, a to včetně rozsahu uklízených ploch a předpokládaného způsobu úklidu těchto Míst plnění.
- 5.3 Místa plnění, u nichž je uvedena v příloze č. 2 této Smlouvy ve sloupci s názvem „předáno k úklidu“ hodnota „0“, jsou Místa plnění, která nejsou předána k úklidu při zahájení plnění Smlouvy a ve vztahu ke kterým tedy Poskytovatel není při zahájení plnění Smlouvy povinen poskytovat Služby. Účinný Plán úklidu k příslušnému Objektu Místa plnění s hodnotou „0“ neobsahuje.
- 5.4 Objednatel je oprávněn u vybraných Míst plnění jednostranně změnit hodnotu ve sloupci s názvem „předáno k úklidu“ přílohy č. 2 této Smlouvy na hodnotu „1“, čímž se daná Místa plnění považují za předaná k úklidu Poskytovateli. Objednatel je obdobně oprávněn změnit hodnotu ve sloupci s názvem „předáno k úklidu“ v příloze č. 2 této Smlouvy z „1“ na hodnotu „0“, čímž se příslušné Místo plnění považuje za nepředané k úklidu.
- 5.5 Objednatel je oprávněn jednostranně změnit v příloze č. 2 této Smlouvy parametry „plocha/počet“, „Typ prostoru,“ „Časová skupina“ a „požadováno strojové čištění“ vztahující se k určitému Místu plnění. Parametr „požadováno strojové čištění“ je Objednatel oprávněn změnit pouze za předpokladu, že v souladu s Plánem úklidu je plocha příslušného Místa plnění větší než 100 m². Se svolením Poskytovatele lze změnit parametr „požadováno strojové čištění“, i když nejsou splněny podmínky dle předchozí věty tohoto odstavce Smlouvy.
- 5.6 Objednatel je oprávněn v rámci vyhrazené změny měnit prostory typu 3 na prostory typu 2 a přiřadit jim (s ohledem na typ prostoru) jinou přípustnou časovou skupinu dle přílohy č. 1a. Objednatel je oprávněn měnit prostory typu 2 na prostory typu 3 a je oprávněn měnit dobu stálého dohledu u prostor typu 3 s tím, že nová cena za měsíc stálého dohledu v požadované lokalitě bude spočtena jako součin nabídnuté ceny za hodinu dohledu a počtu hodin dohledu v průměrném měsíci. Počet hodin dohledu v průměrném měsíci bude spočten jako součin počtu hodin dohledu v kalendářním týdnu a počtu týdnů v kalendářním roce (52) poděleným počtem kalendářních měsíců (12). V případě, že dojde v průběhu měsíce k úpravě doby vykonávání stálého dohledu, tato změna se alikvotně promítne do fakturované měsíční částky za stálý dohled tak, že původní cena za průměrný měsíc bude vydělena počtem dní v daném kalendářním měsíci a následně vynásobena počtem dní, ve kterém probíhal stálý dohled dle původní otevírací doby a k této částce bude přičtena druhá část měsíce, která bude vycházet z nové ceny za průměrný měsíc a bude vypočtena obdobným způsobem dle zbývajících dní v kalendářním měsíci, ve kterých bude stanovena nová otevírací doba. Objednatel je oprávněn přidávat do přílohy č. 2b této Smlouvy Lokality, u nichž je (nově) vyžadována služba odemykání a zamykání, to však jen po předchozím souhlasu Poskytovatele. Objednatel je oprávněn na žádost Poskytovatele či z vlastní iniciativy jednostranně odebrat z přílohy č. 2b této Smlouvy Lokality, u nichž již není vyžadována služba odemykání a zamykání. Přidávat či odebrat je Objednatel oprávněn pouze ve vztahu k Lokalitám, které jsou uvedeny v příloze č. 2 této Smlouvy.
- 5.7 Změny dle odst. 5.4 až 5.6 Smlouvy budou Objednatel provedeny na základě provozních důvodů na straně Objednatele, přičemž se bude jednat o provozní důvody, ze kterých vyplývá potřeba (pravidelného) úklidu určitých Míst plnění, nebo naopak další nepotřebnost (pravidelného) úklidu určitých Míst plnění, nebo které mají vliv na odpovídající způsob úklidu určitého Místa plnění nebo na odpovídající frekvenci úklidu určitého Místa plnění tak, aby byl naplněn účel této Smlouvy (viz čl. 2 této Smlouvy). Mezi tyto provozní důvody patří zejména, nikoli však výlučně:
- změna způsobu využívání určitého Místa plnění či Objektu;
 - změna dosud nevyužívaných prostor v Objektu na prostory využívané (např. změna nevyužívaných prostor na kanceláře, příp. naopak);
 - ukončení Smlouvy se stávajícím Poskytovatelem úklidových služeb;

- d) opravy nebo rekonstrukce, v důsledku kterých dojde k omezení, nebo naopak rozšíření plošného rozsahu uklízených prostor;
 - e) změna vnějších podmínek mající vliv na odpovídající způsob úklidu jako je např. zvýšení prašnosti v důsledku zahájení stavby v blízkosti Místa plnění;
 - f) pozbytí Místa plnění či práva ho užívat, ať už z důvodu pozbytí vlastnictví či pronajmutí daného Místa plnění třetí osobě apod.;
 - g) zvýšení průchodnosti daného Místa plnění;
 - h) snížení průchodnosti daného Místa plnění.
- 5.8 Změny dle odst. 5.4 až 5.7 této Smlouvy nabývají účinnosti současně s nabytím účinnosti nového Plánu úklidu v souladu s čl. 8 této Smlouvy.
- 5.9 V důsledku změn provedených dle odst. 5.4 až 5.7 této Smlouvy nemůže součet rozměrů ploch v m² jednotlivých Míst plnění, která jsou předána k úklidu, klesnout pod 70 % součtu rozměrů ploch v m² jednotlivých Míst plnění z Počátečního rozsahu Míst plnění.

6 Dispečink a HelpDesk

- 6.1 Poskytovatel má zaveden Dispečink a HelpDesk, který je povinen provozovat na své náklady.
- 6.2 Funkcionality Dispečinku i HelpDesku musí kvalitativně i obsahově minimálně odpovídat jejich popisu v Poskytovatelem podané nabídce v rámci zadávacího řízení, DEMO verzi daného elektronického systému zpřístupněné Objednateli v zadávacím řízení a musí umožňovat plnění této Smlouvy dle v této Smlouvě sjednaných podmínek. Poskytovatel se zavazuje, že bude po celou dobu trvání smlouvy udržovat Dispečink i HelpDesk v řádném chodu a bude s Objednatelem sdílet jeho případné dílčí rozvoje. Poskytovatel má v této souvislosti zejména povinnost:
- a) jako součást služby Dispečinku zajistit osazení jednotlivých Objektů Identifikátory pro kontrolu příchodu a odchodu Pracovníků v reálném čase. Je přitom třeba osadit jednotlivé Objekty, a nikoliv jen celé Lokality. Jednotlivé Objekty v rámci jedné Lokality se totiž budou zpravidla lišit co do četnosti jejich úklidu; v případě významných železničních stanic či budov s členitými vnitřními prostory, převážně zařazenými v časové skupině provádění úklidových prací I, II, je vhodné umístění většího počtu identifikátorů v jednom objektu, a to dle domluvy s Objednatelem. Identifikátory budou osazeny na všech Objekttech nejdéle do 30 dnů od počátku plnění Smlouvy.
 - b) poskytnout neomezený bezplatný dálkový přístup do Dispečinku i HelpDesku pro minimálně 10 zaměstnanců Objednatele (formou individuálních přístupových údajů) s různými úrovněmi přístupu (náhled, zápis atp.). Tyto přístupy budou sloužit jako podpora pro kontrolní činnost ze strany Objednatele.

Nedodržení povinností stanovených v čl. 6 jsou podstatným porušením Smlouvy.

- 6.3 Vyjma rozvoje stanoveného v odst. 6.2 této Smlouvy se za účelem zvýšení uživatelského komfortu Dispečinku a HelpDesku Poskytovatel dále zavazuje realizovat úpravy (customizace) Dispečinku a HelpDesku dle zadání Objednatele, a to v rozsahu až 10 manday ročně. Účelem požadované úpravy bude zejména zvýšení uživatelského komfortu Objednatele při používání Dispečinku a HelpDesku. Plnění dle tohoto odstavce Smlouvy je součástí Služeb a není zvlášť Objednateli účtováno.
- 6.4 Poskytovatel prohlašuje, že Dispečink a HelpDesk jsou provozovány v souladu s Nařízením Evropského parlamentu a Rady (EU) 2016/679 ze dne 27. dubna 2016 o ochraně fyzických osob v souvislosti se zpracováním osobních údajů.
- 6.5 Poskytovatel je rovněž povinen na své náklady provozovat telefonické centrum pro zimní údržbu v měsících říjen až duben každého roku. Toto centrum musí být účinné v režimu 24/7.

7 Doba plnění

- 7.1 Tato Smlouva nabývá platnosti okamžikem podpisu druhou smluvní stranou a účinnosti okamžikem uveřejnění v registru smluv dle zákona č. 340/2015 Sb., o zvláštních podmínkách účinnosti některých smluv, uveřejňování těchto smluv a o registru smluv (zákon o registru smluv).
- 7.2 Tato Smlouva se uzavírá na dobu určitou v trvání do:

Část VZ	Region	Termín zahájení plnění	Termín ukončení
Část 3	OŘ Ostrava	je den, kdy nabyde účinnosti první Plán úklidu v souladu s čl. 8 Smlouvy ne dříve než 21. 7. 2023	30. 6. 2027

- 7.3 Dnem zahájení plnění Smlouvy je den, kdy nabyde účinnosti první Plán úklidu v souladu s čl. 8 Smlouvy. Do dne zahájení plnění Smlouvy není účinné omezení rozsahu plnění Smlouvy dle odst. 5.9 Smlouvy.

8 Harmonogram zahájení poskytování Služeb

- 8.1 Podkladem pro zahájení poskytování Služeb ve vztahu k určitému Objektu je příslušný Plán úklidu, který nabyl účinnosti.
- 8.2 Plán úklidu nabývá účinnosti 14 dní ode dne, kdy byl předán Objednatelem Poskytovateli, nedohodnou-li si strany jinak. Objednatel je oprávněn určit pozdější datum nabytí účinnosti Plánu úklidu. Pokud je Plán úklidu založen na změnách přílohy č. 2, přílohy č. 2a nebo přílohy č. 2b této Smlouvy provedených v souladu s čl. 5 této Smlouvy, je Objednatel povinen Poskytovateli současně s Plánem úklidu předat rovněž novou verzi přílohy č. 2, přílohy č. 2a nebo přílohy č. 2b této Smlouvy.
- 8.3 Poskytovatel je povinen do 3 dnů od předání Plánu úklidu oznámit Objednateli, že vzal obsah Plánu úklidu na vědomí. Poskytovatel je povinen jím podepsaný Plán úklidu předat Objednateli nejpozději v den nabytí účinnosti příslušného Plánu úklidu. Nesplnění povinností Poskytovatele dle tohoto odstavce Smlouvy nemá vliv na okamžik nabytí účinnosti Plánu úklidu.
- 8.4 Poskytovatel je povinen plnit na základě nového Plánu úklidu, jakmile nabude účinnosti.
- 8.5 Poskytovatel je povinen do 30 dnů od účinnosti prvního plánu úklidu doplnit po dohodě s Objednatelem do přílohy č. 2 – Místa plnění konkrétní dny úklidu včetně orientačních časů prováděných prací dle konkrétních časových skupin a Standardů v příloze č. 5 a tyto údaje udržovat aktuální a jakékoli změny neprodleně hlásit Objednateli.

9 Mimořádný úklid

- 9.1 Mimořádný úklid je u Poskytovatele poptáván nad rámec pravidelných úklidů samostatnou objednávkou, zpracovanou v objednávkovém systému SŽ a následně zadanou prostřednictvím HelpDesku. Poskytovatel je povinen přijetí objednávky potvrdit odesláním potvrzení prostřednictvím HelpDesku a v případě doplňujících dotazů či nejasností ohledně požadovaného plnění předložit Objednateli bez zbytečného odkladu žádost o doplnění objednávky.
- 9.2 Objednatel v objednávce uvede alespoň následující informace:
- specifikace uklízených prostor, včetně rozměru těchto prostor;
 - stručný popis stávajícího a zamýšleného stavu uklízených prostor;
 - požadované položky mimořádného úklidu dle přílohy č. 1b této Smlouvy;
 - požadovaný termín zahájení plnění mimořádného úklidu.

- 9.3 Poskytovatel je povinen do 3 pracovních dnů od odeslání objednávky odeslat Objednateli prostřednictvím HelpDesku rozpočet za plnění předmětu objednávky, přičemž nabízená cena musí být stanovena na základě jednotkových cen uvedených v příloze č. 1b této Smlouvy.
- 9.4 Poskytovatel je po odsouhlasení rozpočtu dle předchozího odstavce Smlouvy ze strany Objednatele tímto rozpočtem vázán, a to zejména uvedenou dobou poskytování jednotlivých služeb mimořádného úklidu dle přílohy č. 1b této Smlouvy. Poskytovatel není vázán objemem naložení a odvozu odpadu po mimořádném úklidu uvedeném v rozpočtu. Objem skutečně naloženého a odvozeného odpadu Poskytovatel prokáže Objednateli zejména prostřednictvím vážních lístků. Neuvede-li Objednatel jinak, je Poskytovatel povinen naložit a odvézt veškerý odpad po mimořádném úklidu, který se nachází v příslušném Místě plnění k poslednímu dni plnění mimořádného úklidu uvedeného v objednávce.
- 9.5 Způsob objednávání mimořádného úklidu dle odst. 9.1 – 9.4 této Smlouvy se nevztahuje na položky zimní údržby. V rámci objednávky zimní údržby je dodavatel povinen zahájit Službu v souladu s reakční dobou stanovenou v Příloze č. 6.
- 9.6 Po dokončení mimořádného úklidu bude smluvními stranami vyhotoven Předávací protokol, ve kterém bude uveden skutečný rozsah provedeného mimořádného úklidu.
- 9.7 V případě, že nedošlo k faktickému provedení služeb zimní údržby, Poskytovateli nenáleží odměna stanovená objednávkou. V případě, že nedošlo k faktickému provedení služeb zimní údržby z důvodu marného výjezdu, náleží Poskytovateli odměna za marný výjezd ve výši 2.500 Kč.

10 Zajištění a organizace úklidových služeb

- 10.1 Služba bude probíhat v souladu s projektem „Zajištění a organizace úklidových služeb, který je přílohou č. 16 Smlouvy. Navržené způsoby zajištění a organizace úklidových služeb jsou závazné, a to včetně technického vybavení.
- 10.2 Kvalita provádění úklidových služeb je odvislá nejen od technického vybavení, ale i od personálního obsazení středního a vyššího managementu Poskytovatele. Z tohoto důvodu si Objednatel vymíní dodržení počtu manažerů kvality i dalších kontrolních a organizačních pracovníků Poskytovatele, a to minimálně v takovém počtu a kvalitě, který byl navržen v projektu „Zajištění a organizace úklidových služeb“.
- 10.3 Technické vybavení a jeho užívání musí svými parametry odpovídat navrženému postupu v projektu „Zajištění a organizace úklidových služeb“ a specifickým požadavkům, resp. prostorům a plochám, kdy není možné ze strany Poskytovatele poskytnout plnou či alespoň částečnou součinnost, např. není k dispozici výtah pro přepravu rozměrově velkých či těžkých čisticích strojů, není v daném prostoru k dispozici voda, připojení el. energie apod.
- 10.4 V případech, že v průběhu plnění vznikne potřeba organizační strukturu či technické vybavení posílit či doplnit tak, aby se zachovala či zvýšila kvalita dodávaných služeb, je to možné na základě dohody smluvních stran.
- 10.5 V případě, že dojde k porušení povinnosti na základě čl. 10, a toto porušení trvá déle než tři měsíce či dochází k porušení opakovaně, a to ze systémového důvodu, jedná se o podstatné porušení smlouvy ve smyslu odst. 21.3 písm. a) této Smlouvy.

11 Manažer kvality a specialista hloubkového čištění

- 11.1 Manažeré kvality jsou povinni pravidelně se vyskytovat v Objektech, a to zejména za účelem kontroly kvality poskytovaných Služeb a koordinace poskytování Služeb.
- 11.2 Manažeré kvality jsou povinni svou přítomnost v Objektech potvrzovat prostřednictvím Dispečinku minimálně v případech kontroly KPI.
- 11.3 Manažeré kvality jsou povinni zajišťovat úklidovou službu v souladu s projektem Zajištění a organizace úklidových služeb.
- 11.4 Manažeré kvality a specialista hloubkového čištění jsou uvedeni v Seznamu členů realizačního týmu v příloze č. 9 této Smlouvy.

- 11.5 V případě provádění hloubkového čištění je Poskytovatel povinen zajistit přítomnost specialisty na hloubkové čištění, který bude vykonávat nad poskytováním této činnosti dohled.
- 11.6 Poskytovatel je povinen zajistit, aby Manažer kvality v rámci svých kompetencí pravidelně pracoval s elektronickými systémy Dispečinku a HelpDesku. Manažer kvality je povinen pravidelně sledovat výstupy z Dispečinku a HelpDesku a reagovat na ně, případně navrhnout postupy ke zlepšení plnění Služeb.
- 11.7 Změna osoby manažera kvality či specialisty na hloubkové čištění je možná po souhlasu Objednatele a za splnění následujících předpokladů:
- nový Manažer kvality či specialista na hloubkové čištění jakož i celý tým dle této Smlouvy bude splňovat kvalifikaci uvedenou v zadávacím řízení a zkušenosti prokázané Poskytovatelem v zadávacím řízení;
 - změna neohrozí kvalitu poskytovaných Služeb;
 - nová osoba musí být držitelem osvědčení o odborné způsobilosti vztahující se k odborné zkoušce KMB-10 nebo jiné, která opravňuje ke **konání činností umožněných na základě zkoušky KMB-10** dle předpisu Zam1 v aktuálním znění;
 - změna bude písemně odsouhlasena Objednatelem.

V případě schválené změny je Poskytovatel povinen do následujícího dne zaslat Objednateli přílohu č. 9 Smlouvy s aktualizovanými údaji. K této změně není zapotřebí uzavírat dodatek.

- 11.8 Objednatel je oprávněn požadovat výměnu manažera kvality z důvodu, že opakovaně řádně nevykonává svou funkci, zejména, nezajišťuje-li správně účinnosti KPI. Poskytovatel je v takovém případě povinen výměnu provést, a to do 30 dnů od odůvodněné písemné výzvy Objednatele, ve které budou daná pochybení jednoznačně identifikována. Objednatel může tuto lhůtu prodloužit, požádá-li o to Poskytovatel a je to nezbytné k řádnému zajištění poskytovaných služeb. Tato změna musí být zcela v souladu s odst. 11.7 Smlouvy.
- 11.9 Poskytovatel je povinen provést neprodleně výměnu manažera kvality či specialisty na hloubkové čištění v případě, že bude zjištěno, že tato osoba nespĺňuje některou z podmínek stanovenou touto smlouvou zejména v odst. 11.7. Uvedené platí, jak v případě, že daná osoba dané předpoklady pozbyla v průběhu trvání Smlouvy či vyjde najevo, že tato osoba potřebnými předpoklady nedisponovala či potřebné předpoklady nezískala ve stanovené lhůtě, ač k tomu byla povinna. Neprovedl-li Poskytovatel tuto výměnu ani do 30 dnů od chvíle, co se o stavu dle odst. 11.9 této Smlouvy dozvěděl (či měl a mohl vědět), jedná se o podstatné porušení smlouvy. Na výměnu člena realizačního týmu dle tohoto článku se uplatní veškerá ustanovení o změně člena realizačního týmu, včetně potřeby souhlasu Objednatele s nově jmenovaným členem realizačního týmu.

12 KPI – kontrola kvality provedených Služeb

- 12.1 Manažer kvality je povinen provádět KPI (kontroly kvality provedených Služeb) v jednotlivých Objektch, a to za podmínek a způsobem stanoveným v tomto článku Smlouvy.
- 12.2 Manažer kvality minimálně 5 dní před začátkem kalendářního měsíce zašle některé z kontaktních osob Objednatele pro plnění úklidových služeb uvedené v příloze č. 12 této Smlouvy harmonogram plánovaných kontrol rozvržený po dnech na celý další kalendářní měsíc (dále jen „**Harmonogram**“). Případné změny v Harmonogramu musí být Objednateli ohlášeny minimálně 24 hodin před uskutečněním fyzické kontroly.
- 12.3 V den kontroly příslušného Objektu se Manažer kvality dostaví do kontrolovaného Objektu a osobně projde všechna Místa plnění, která byla v souladu s Plánem úklidu předána Poskytovateli k úklidu a zhodnotí v nich kvalitu provedeného úklidu. Svou přítomnost potvrdí načtením identifikátoru v příslušné lokalitě. Hodnocení provede s ohledem na výchozí stav předaných prostor, jejich opotřebení a na předepsaný způsob a četnost úklidu, a to vyplněním Checklistu obsaženého v příloze č. 8 této Smlouvy. Manažer kvality v Checklistu vyplní na základě zjištěných skutečností parametr „počet kontrolovaných

ploch" a „počet správně uklizených ploch," na základě čehož získá výsledek hodnocení kvality úklidu v daném Objektu.

- 12.4 V průběhu každého kalendářního měsíce musí být zkontrolováno minimálně 40 % předaných Objektů s označením VPP, v průběhu každého kalendářního čtvrtletí musí být zkontrolovány alespoň jednou všechny předané Objekty s označením VPP. Manažer kvality zasílá Objednateli výsledky kontrol nejpozději následující pracovní den po jejich provedení, v případě možnosti vkládání do HelpDesku tak činí neprodleně po provedení kontroly, je-li to možné on-line ještě z Místa plnění.
- 12.5 Výsledky jednotlivých kontrol od všech Manažerů kvality za příslušný kalendářní měsíc budou zprůměrovány a vytvoří tak „Celkové skóre kontroly za měsíc“.
- 12.6 Pokud Objednatel na základě vlastní kontroly shodného Objektu dospěl k jiným výsledkům alespoň ve třech případech během jednoho kalendářního měsíce, než k jakým dospěl Manažer kvality, je oprávněn upravit výsledné procentuální hodnoty v příslušné tabulce „Celkové skóre kontroly za měsíc“, a to tak, že průměrný rozdíl zjištěný v namátkových kontrolách bude považován za rozdíl ve všech kontrolách provedených příslušným Manažerem kvality. Objednatel je zároveň povinen o tom Poskytovatele bez zbytečného odkladu informovat. Manažer kvality a zástupce Objednatele uskuteční o této okolnosti jednání, jehož cílem bude vyjasnění a odstranění rozporů kontroly. Objednatel na základě tohoto jednání může výsledek své kontroly přehodnotit.
- 12.7 Za předpokladu že „Celkové skóre kontroly za měsíc“ dosáhne v průběhu Smlouvy ve 2 měsících v kalendářním roce procentní hodnoty 69 % a menší, jedná se o podstatné porušení smlouvy.
- 12.8 Kontroly KPI **neslouží primárně**, v případě zjištění rozporů v hodnocení kvality prováděných služeb, jako podklad pro udělení sankcí dle čl. 19 Smlouvy, **ale slouží především jako kontrola odpovědného chování Manažera kvality**, a tudíž i Poskytovatele. V případě zjištění opakovaných rozporů v hodnocení KPI, dle odst. 12.6 Smlouvy, bude Poskytovatel oprávněn vystavit fakturu maximálně ve snížené výši dle výpočtu stanoveném touto Smlouvou.

13 Povinnosti Poskytovatele

- 13.1 Poskytovatel má povinnost, prostřednictvím Manažera kvality, předat a seznámit příslušného pracovníka úklidu s Plánem úklidu každého Objektu, ve kterém bude provádět Službu. S předáním Plánu úklidu je povinností Poskytovatele pracovníka fyzicky seznámit se všemi Místy plnění, ve kterých bude Služba probíhat. Dále je povinen ho podrobně seznámit se standardy úklidu, s časovými skupinami úklidu všech Míst plnění, s požadavky na dodržování používání specifických čisticích prostředků, např. pro nerez zařizovací předměty. Poskytovatel je také povinen pracovníka řádně obeznámit se způsobem evidence docházky – načítání identifikátorů.
- 13.2 Poskytovatel odpovídá za kontinuální zásobování svých Pracovníků veškerým spotřebním úklidovým materiálem (čisticími a dezinfekčními prostředky a ochrannými prostředky) v jakosti uvedené v příloze č. 7 této Smlouvy, a to v množství potřebném pro řádné poskytování Služeb.
- 13.3 Poskytovatel bude všem Pracovníkům zajišťovat a hradit pracovní oděvy, obuv a nezbytné pracovní a ochranné pomůcky. Tito Pracovníci musí být označeni logem Poskytovatele. Pracovníci zajišťující Služby v Objektech označených jako VPP budou mít oděv v jednotném designu. Pracovníci zajišťující službu Stálého úklidu budou mít pracovní oděv označen nápisem „Stálý úklid“. Nápis bude na přední straně označen drobnějším písmem, na zadní straně bude výrazný, nejlépe v celé šíři oděvu. Pracovníci zajišťující službu Stálého dohledu na veřejných WC budou mít pracovní oděv označen nápisem „Stálý dohled“. Nápis bude na přední straně označen drobnějším písmem, na zadní straně bude výrazný, nejlépe v celé šíři oděvu.
- 13.4 Poskytovatel je povinen předložit na vyzvu správce Objektu Bezpečnostní listy používaných čisticích a dezinfekčních prostředků. U staveb nebo jejich částí, lze ve stavebně oddělených prostorech ukládat nejvýše 250 litrů hořlavých kapalin, z toho nejvýše 50 litrů hořlavých kapalin I. třídy nebezpečnosti. Převážné obaly, které jsou křehké, lze používat pouze do objemu obsahu 5 litrů a musí být uloženy v uzavíratelných nehořlavých skříních.

- 13.5 Poskytovatel je povinen poskytovat Služby s Pracovníky, kteří budou mít minimálně základní znalost českého jazyka.
- 13.6 Poskytovatel se zavazuje dodržovat standardy úklidu, včetně mimořádného úklidu, uvedené v příloze č. 4 a 5 Smlouvy a dále dodržovat řádně příslušné Plány úklidu. Poskytovatel je rovněž povinen zaznamenávat provedený úklid fotografiemi, které budou bez zbytečného odkladu vkládány do Dispečinku Poskytovatele. Zároveň při vložení závadové fotografie do HelpDesku Poskytovatele, je Poskytovatel povinen vložit fotografii prokazující odstranění závady z identického místa.
- 13.7 Poskytovatel se zavazuje dodržovat tzv. „barevný program“ uvedený v příloze č. 4 Smlouvy.
- 13.8 Poskytovatel se zavazuje seznámit Pracovníky se způsobem čištění zvláště citlivých povrchů, především se způsobem čištění nerezových zařízovacích předmětů. V případě, že dojde k poškození těchto předmětů z důvodu neodborného zacházení či z důvodu použití nevhodných čisticích prostředků, je Poskytovatel povinen uhradit veškeré náklady spojené s opravou či výměnou. O výchozím stavu zařízení je Objednatel oprávněn s Poskytovatelem sepsat předávací protokol, a to dle odst. 14.3 Smlouvy.
- 13.9 Služba stálého dohledu na vybraných WC
- 13.9.1 Poskytovatel se zavazuje zajistit na vybraných WC uvedených v příloze č. 2a této Smlouvy službu stálého dohledu po celou dobu otevírací doby jednotlivých WC uvedených v příloze č. 2a této Smlouvy. Stálý personální dohled bude mít za povinnost poskytnout asistenci návštěvníkům a zajistit pořádek a čistotu toalet včetně přilehlých prostor. Pokud příslušné WC nebude vybaveno zařízením pro vstup a výběr poplatku, nebo bude toto zařízení mimo provoz, bude Pracovník Poskytovatele v souvislosti s použitím WC zákazníkovi, přijímat od těchto zákazníků stanovené poplatky, vydávat zákazníkům příjmový pokladní doklad a současně povede záznamovou knihu o vybírání poplatků. Vybrané finanční prostředky jsou příjmem Objednatele a budou mu pravidelně Poskytovatelem předávány, a to vždy bezprostředně po ukončení kalendářního měsíce včetně vyčíslení přijatých částek a kopie záznamové knihy o vybírání poplatků. Nedodržení povinností stanovených v tomto odstavci je podstatným porušením Smlouvy.
- 13.9.2 Poskytovatel je v souvislosti se stálým dohledem na vybraných WC uvedených v příloze č. 2a této Smlouvy povinen zajistit proškolení příslušných Pracovníků pro případ, kdy navštíví veřejnou toaletu handicapovaná osoba, a to především zrakově postižená. Pracovníci Poskytovatele jsou povinni dodržovat zásady přístupu obsluhy veřejných WC k slabozrakým spoluobčanům obsažené v příloze č. 13 této Smlouvy.
- 13.10 Služba odemykání a zamykání Objektů ve vybraných Lokalitych
- 13.10.1 Poskytovatel se zavazuje zajistit na vybraných Lokalitych uvedených v příloze č. 2b této Smlouvy, aby Pracovník Poskytovatele v době do 10 minut před začátkem Otevírací doby Objektů umístěných v Lokalitych tyto Objekty odemkl pro veřejnost a aby do 10 minut po konci Otevírací doby Objektů tyto Objekty pro veřejnost uzamkl. Povinnost odemknout Objekt v sobě zahrnuje rovněž povinnost v daném Objektu rozsvítit veškeré osvětlení vnitřních veřejně přístupných prostor daného Objektu, vyjma osvětlení ovládaného čidly dle konkrétních pokynů Objednatele stanovených v Plánu úklidu. Povinnost zamknout Objekt v sobě zahrnuje rovněž povinnost v daném Objektu zhasnout veškeré osvětlení vnitřních veřejně přístupných prostor daného Objektu, vyjma osvětlení ovládaného čidly. Dále před uzavřením Objektu provést kontrolu veřejně přístupných prostor např. toalet, zda jsou tyto prostory v pořádku a prosty osob, jež zde nekonají službu ani dozor. V případě, že se budou v Objektu nacházet nežádoucí osoby, zajistí, aby tyto osoby opustily Objekt, ať již svépomocí či za pomoci bezpečnostních složek k tomu určených. Výše uvedené povinnosti Poskytovatele mohou být konkretizovány v příslušném Plánu úklidu.
- 13.11 Poskytovatel je povinen proškolit Pracovníky podílející se na poskytování Služeb o jejich povinnostech vyplývajících z předpisu SŽDC Bp1 a obecně závazných právních předpisů k zajištění BOZP a PO (bezpečnosti a ochrany zdraví při práci a požární ochrany) o hygienických požadavcích na úklid a čištění a s přílohou č. 15 Smlouvy o nakládání s infekčním odpadem. Dále je povinen Pracovníky prokazatelně seznámit se Směrnicí SŽDC č. 120 a s provozními řády příslušných Objektů či Lokality.

- 13.12 Poskytovatel bude provozovat čisticí stroje v souladu s návodem k obsluze a plně zodpovídat za zajištění požární bezpečnosti při provozování příslušného zařízení.
- 13.13 Poskytovatel je povinen jako součást Dispečinku vést Úklidovou knihu v elektronické on-line podobě. V Úklidové knize budou v časové posloupnosti zaznamenány všechny provedené pravidelné úklidy. Úklidová kniha bude rozdělena po jednotlivých dnech a bude archivována po celou dobu trvání Smlouvy. Poskytovatel je povinen umožnit Objednateli nepřetržitý vzdálený přístup k Úklidové knize. Obsah Úklidové knihy musí být exportovatelný ve formátu csv, případně jiných srovnatelných formátech (xml, json apod.).
- 13.14 Poskytovatel je povinen vést Úklidovou knihu řádně a uvádět v ní pravdivé údaje. Poskytovatel nesmí vést úklidovou knihu pomocí dodatečného zadávání časů provedených pravidelných úklidů či pomocí jakýkoli jiných prostředků než snímáním Identifikátorů. V případě technického selhání Dispečinku či odcizení Identifikátorů bude Poskytovatel o této skutečnosti neodkladně informovat Objednatele a zároveň mu sdělí, jakým prokazatelným způsobem bude, po dobu nezbytně nutnou, zaznamenávat příchody a odchody Pracovníků (např. zprostředkovaným informováním od dispečera, či v případě lokalit bez telefonního signálu doplněním po připojení na internet). V případě, že dojde k prokázání zaznamenání nepravdivých údajů do Úklidové knihy, bude tato skutečnost považována za podstatné porušení Smlouvy. Za prokázané zaznamenání nepravdivých údajů se má i ta skutečnost, kdy údaj je zaznamenán nesprávným způsobem bez předchozího odůvodněného informování Objednatele.
- 13.15 Poskytovatel je povinen oznamovat neprodleně ústně a pak i písemně (např. prostřednictvím HelpDesku) Objednateli technické závady a poškození zjištěné v uklízených prostorách při provádění Služeb, stejně jako škodu, která byla způsobena Pracovníky v uklízených prostorách, tak i překážky bránící řádnému plnění předmětu Smlouvy.
- 13.16 Pracovníci Poskytovatele budou pravidelně kontrolovat chod zařízení pro vstup a výběr poplatků včetně funkčnosti platebních terminálů. V případě, že dojde k poruše či poškození těchto zařízení vše neprodleně ohlásí odpovědné osobě Objednatele.
- 13.17 Poskytovatel je povinen se zdržet jakékoli manipulace s věcmi Objednatele a jeho zaměstnanců, která není nezbytná za účelem poskytování Služeb v souladu s touto Smlouvou. Poskytovatel odpovídá za to, že Pracovníci nebudou s těmito věcmi nijak nakládat.
- 13.18 Pracovník Poskytovatele má povinnost před zahájením úklidu v příslušném Objektu za pomoci Identifikátoru (např. čipu, QR kódu, čárového kódu apod.) oznámit zahájení provedení úklidu. Po provedení úklidu bude opět pomoci Identifikátoru zaznamenáno ukončení úklidu a odchod Pracovníka z příslušného Objektu. Nezaeviduje-li Pracovník zahájení a ukončení úklidu, má se za to, že úklid nebyl proveden, neprokáže-li Poskytovatel opak.
- 13.19 Školení – Odborná a zdravotní způsobilost
- 13.19.1 Poskytovatel je povinen na vlastní náklady zajistit, aby každý z Pracovníků, který bude Služby poskytovat v typech prostor: veřejně přístupné prostory - vnitřní; hygienická zařízení veřejná; hygienická zařízení veřejná se stálým dohledem; administrativní a provozní prostory Správy železnic a hygienická zařízení neveřejná dle Přílohy 4, část B3 absolvoval do okamžiku prvního výkonu Služeb podle Smlouvy školení v rozsahu **VŠ-00** dle předpisu Objednatele Zam1 v aktuálním znění. Pracovník zajišťující výlučně službu odemykání a zamykání Objektů ve vybraných Lokalitách nemusí absolvovat školení dle předchozích vět.
- 13.19.2 Poskytovatel je povinen na vlastní náklady zajistit, aby každý z Pracovníků, který bude Služby poskytovat v typech prostor: veřejně přístupné prostory – venkovní; prostory - venkovní – základní suché čištění a kolejiště v železniční stanici dle Přílohy 4, část B3, absolvoval do okamžiku prvního výkonu Služeb podle Smlouvy školení v rozsahu **VŠ-01** dle předpisu Objednatele Zam1 v aktuálním znění. .
- 13.19.3 Všichni Manažeři kvality, specialista pro hloubkové čištění, vedoucí prací probíhajících v provozované ŽDC (kolejiště v železniční stanici), či osamělý

pracovník vykonávající úklidové práce v provozované ŽDC (kolejiště v železniční stanici) musí být do okamžiku prvního výkonu Služeb podle Smlouvy držiteli osvědčení o odborné způsobilosti vztahující se k odborné zkoušce **KMB-10** nebo jiné, která opravňuje ke **konání činností umožněných na základě zkoušky KMB-10** dle předpisu Zam1 v aktuálním znění.

13.19.4 Alespoň jeden z Manažerů kvality musí mít kvalifikaci úklidový pracovník administrativních ploch **69-008-E**, případně obdobný certifikát odpovídající uvedené kvalifikaci.

13.19.5 Bez absolvování veškerých školení Pracovník nesmí poskytovat Služby podle Smlouvy.

13.19.6 Poskytovatel se zavazuje, že Pracovníci budou mít při plnění Služeb vždy u sebe Průkaz pro CPS dokládající veškerou odbornou způsobilost ve smyslu výše uvedených odstavců 13.19 této Smlouvy a zdravotní způsobilost ve smyslu ustanovení zákona č. 373/2011 Sb., o specifických zdravotních službách, vyhlášky č. 79/2013 Sb., o pracovnělékařských službách a některých druzích posudkové péče a vyhlášky č. 101/1995 Sb., kterou se vydává Řád pro zdravotní způsobilost osob při provozování dráhy a drážní dopravy.

13.20 Úklid provozované ŽDC

13.20.1 Při poskytování Služby na provozovaných (nevyločených) ŽDC nebo při pohybu Pracovníků v průjezdném průřezu a volném, schůdném a manipulačním prostoru v provozované (nevyločené) ŽDC musí Poskytovatel některé z kontaktních osob Objednatele pro plnění úklidových služeb uvedené v příloze č. 12 Smlouvy oznámit, nebude-li se jednat o pravidelné práce na zařízení prováděné CPS zapracované v ZDD dle čl. 188 předpisu SŽDC Bp1, alespoň dva pracovní dny před plánovanou činností:

- termíny konání těchto prací;
- jméno odpovědného zástupce Poskytovatele – vedoucího prací, nebo pokud vystupuje jako samostatný Pracovník;
- časové rozmezí, ve kterém se vedoucí prací, nebo samostatný Pracovník ohlásí dopravnímu zaměstnanci za účelem sjednání podmínek bezpečnosti práce v souladu s předpisem SŽDC Bp 1. Vedoucí práce, nebo samostatný Pracovník je povinen se před zahájením prací ohlásit příslušnému dopravnímu zaměstnanci za účelem sjednání podmínek bezpečnosti práce v provozované dopravní cestě v souladu s předpisem SŽDC Bp 1 a sdělit mu další potřebné údaje, na jejichž základě je oprávněn činnost v provozované (nevyločené) ŽDC vykonávat.

13.21 Poskytovatel je povinen dodržovat bezpečnostní, zdravotní, hygienické a ekologické předpisy na pracovišti (Místě plnění) Objednatele.

13.22 Věci nalezené Poskytovatelem nebo jeho poddodavatelem či jejich Pracovníky ve společných prostorách Objektu, musí být neprodleně předány osobě pověřené v daném Objektu (dle provozního řádu daného Objektu či Lokality).

13.23 V případě kontaktu Pracovníka s osobními údaji zpracovávanými Objednatelem se Poskytovatel zavazuje v rámci činností vykonávaných dle této Smlouvy zajistit ze strany své i svých Pracovníků dodržování Nařízení Evropského parlamentu a Rady (EU) 2016/679 o ochraně fyzických osob v souvislosti se zpracováním osobních údajů a o volném pohybu těchto údajů a dále je povinen o případném kontaktu neprodleně vyrozumět kontaktní osobu Objednatele pro plnění úklidových služeb.

14 Povinnosti Objednatele

14.1 Objednatel v případě zájmu ze strany Poskytovatele, prověří možnost v jednotlivých Lokalitych zřídit uklízení místností sloužících k uložení úklidových prostředků, mycího stroje apod. Tento prostor bude Poskytovateli v případě jeho zájmu poskytnut zdarma na základě předávacího protokolu. Objednatel zdůrazňuje, že tato možnost bude

Poskytovateli v jednotlivých Lokalitách nabídnuta pouze v případě, že je možné takový prostor v místě zřídit bez omezení jiných zájmů Objednatele.

- 14.2 Objednatel není povinen Poskytovateli zajistit přístup ke zdroji vody, elektrické energie a tepelné energie k vytápění a ohřevu teplé vody. Tam, kde to místní poměry dovolí, však Objednatel zdroj vody, elektrické energie a tepelné energie k vytápění a ohřevu teplé vody Poskytovateli zpřístupní (tím však Poskytovateli na zpřístupnění těchto zdrojů nevzniká nárok). Objednatel uvede v jednotlivých Plánech úklidu, zda je v daném Objektu přístup ke zdrojům energie. Cena za odběr energií bude hrazena Objednatelem. Ve zbylých Objekttech nebo v případě nefunkčnosti zdrojů energií zpřístupněných Objednatelem má Poskytovatel povinnost si zajistit na své náklady vlastní zdroj energie, v rozsahu nezbytném k řádnému plnění předmětu Smlouvy.
- 14.3 Objednatel je oprávněn vytvořit předávací protokol pro Poskytovatele služby v případech, kdy jsou v průběhu platnosti Smlouvy nově vzniklé či zmodernizované prostory osazeny novými zařízeními předměty. Součástí předávacího protokolu bude aktuální fotodokumentace jednotlivých zařízení předmětů. Toto ustanovení se vztahuje mimo jiné k prostorům veřejných WC. Předávací protokol může sloužit jako podklad pro vymáhání případné škody vzniklé poškozením nebo neodborným ošetřením zařízení předmětů Pracovníky Poskytovatele.

15 Ochrana životního prostředí

- 15.1 Poskytovatel je povinen v rámci poskytování Služeb jednat v souladu s obecně závaznými právními předpisy v oblasti ochrany životního prostředí, zejména v podoblasti nakládání s odpady a interními pokyny Objednatele zejména Směrnicí SM096 pro nakládání s odpady. Tato směrnice je dostupná pod odkazem: <https://www.spravazeleznic.cz/documents/50004227/147652796/S%C5%BD+SM096+Sm%C4%9Brnice+pro+nakl%C3%A1d%C3%A1n%C3%AD+s+odpady.pdf/7ba0edcc-582f-4004-809b-49aad069702c>
- 15.2 Povinnost třídít odpad
- 15.2.1 Objednatel má zpravidla ve svých prostorech zaveden systém nakládání s odpadem a provádí jeho třídění. Pracovníci podílející se na straně Poskytovatele na plnění této Smlouvy, jsou povinni v Lokalitách Objednatele, kde je zaveden systém nakládání s odpadem a provádí se jeho třídění, třídít odpad alespoň v rozsahu uvedeném v tomto odstavci. Pracovníci jsou povinni třídít papír, plasty, sklo, směsný odpad, případně kov a biologicky rozložitelný odpad, pokud je odpadová nádoba pro třídění této komodity uzpůsobena.
- 15.2.2 Objednatel je oprávněn provádět kontrolu dodržování povinnosti třídění odpadu podle předchozího odstavce.
- 15.2.3 Poskytovatel se zavazuje uhradit smluvní pokutu ve výši 10.000 Kč za každý prokázaný případ nesplnění povinnosti třídít v Lokalitách Objednatele odpad v souladu s odst. 15.2.1 této Smlouvy. Jednotlivým případem se rozumí každé jednání uskutečněné v jedné Lokalitě ve stejný den bez ohledu na množství roztríděného odpadu.
- 15.2.4 V případě dlouhodobého a závažného porušování povinností Poskytovatele při třídění odpadu je Objednatel oprávněn od této Smlouvy odstoupit. Dlouhodobým a závažným porušováním této Smlouvy při třídění odpadu se rozumí porušení povinnosti Poskytovatele třídít odpad v požadovaném rozsahu dle odst. 15.2.1 této Smlouvy v alespoň pěti prokázaných případech. Odstoupení od Smlouvy z jiných důvodů a nárok na zaplacení smluvní pokuty tím nejsou nijak dotčeny.
- 15.2.5 Náklady na odstranění a odvoz odpadů vzniklých v souvislosti s Poskytováním Služeb v Lokalitách Objednatele zahrnující shromažďovací prostředky na třídění, případně směsný odpad nese Objednatel. Poskytovatel je oprávněn tyto prostředky pro svou činnost použít, a to po dohodě s kontaktní osobou Objednatele pro plnění úklidových služeb. Seznam Lokalit, kde je možné tyto prostředky využít, je uveden v příloze č. 2 (sloupce Q, R) Smlouvy.
- 15.2.6 V Lokalitách Objednatele nezahrnujících shromažďovací prostředky na třídění a směsný odpad zajistí Poskytovatel třídění a odstranění odpadů na své náklady bez

součinnosti Objednatele, a to alespoň v rozsahu uvedeném v odst. 15.2.1 této Smlouvy. Možnost umístění shromažďovacích prostředků Poskytovatele v dané Lokalitě je nutné vždy konzultovat s odpovědným zástupcem OŘ. Odpad z těchto Lokalit nesmí být ukládán a shromažďován ve shromažďovacích prostředcích Objednatele umístěných v rámci ostatních Lokalit, v opačném případě má Objednatel právo postupovat dle odst. 15.2.7.

- 15.2.7 Poskytovatel má za povinnost odpad shromažďovat výhradně do nádob k tomu určených. Pokud bude odpad, či odpadové pytle umístěny volně na pozemcích Objednatele, případně na přilehlých pozemcích, Poskytovatel se zavazuje uhradit smluvní pokutu ve výši 2.000 Kč za každý prokázaný případ.
- 15.2.8 V případě, že Poskytovatel využívá pro odstranění odpadu z Míst plnění daných touto Smlouvou shromažďovací prostředky, pro které má svým jménem uzavřenou smlouvu s oprávněnou osobou v souladu se zákonem o odpadech (se svozovou společností), má za povinnost vést evidenci o množství a druhu předaného odpadu a tyto informace předávat měsíčně Objednateli. Poskytovatel má povinnost 1x ročně, nejdéle k 15. 1. předložit Objednateli sumarizaci odpadů a jejich množství za celý kalendářní rok. Tato sumarizace musí odpovídat údajům o množství a druhu odpadu předávaným oprávněnými osobami (svozovými firmami) do Integrovaného systému plnění ohlašovacích povinností (ISPOP).
- 15.2.9 V případech dle odst. 15.2.6 a 15.2.8 má Poskytovatel povinnost uzavřít s Objednatelem Dohodu o zprostředkování, příloha č.14 Smlouvy, a to dle Zákona o odpadech č. 541/2020 Sb., ve znění pozdějších předpisů.
- 15.3 Povinnosti používat certifikované čisticí prostředky
- 15.3.1 Poskytovatel je povinen při plnění této Smlouvy užívat pouze hygienické a čisticí prostředky na mytí podlah, oken/skel, na utírání prachu a na dezinfekci hygienických zařízení, a dále toaletní papír, skládané papírové ručníky a mýdlo splňující kritéria pro získání „Ekoznačky EU“. Za prostředky splňující tato kritéria se považují i výrobky certifikované certifikátem „Ekologicky šetrný výrobek“, „Modrý anděl“, „Severská labuť“ nebo jiným rovnocenným certifikátem. Objednatel si vyhrazuje právo používání těchto prostředků kdykoliv u Poskytovatele ověřit. K tomu Poskytovatel poskytne potřebnou součinnost.
- 15.3.2 Poskytovatel se zavazuje v rámci poskytování Služeb umožnit Objednateli provedení kontroly označení čisticích prostředků, které používají Pracovníci v Lokalitách Objednatele při poskytování Služeb, a to v původním obalu tohoto zboží. Objednatel se při kontrole zaměří především na soulad označení používaného čisticího prostředku s požadovanou certifikací čisticích prostředků. Nebude-li toto vizuálně zřejmé přímo z obalu čisticích prostředků, je Poskytovatel povinen prokázat certifikaci čisticích prostředků jinak, např. předložením kopie příslušného certifikátu.
- 15.3.3 Nebudou-li čisticí prostředky používané Pracovníky při poskytování Služeb splňovat požadovanou certifikaci čisticích prostředků, Objednatel nebude považovat Služby za řádně provedené. Bez zbytečného odkladu po zjištění této skutečnosti vyzve Poskytovatele, aby na vlastní náklady čisticí prostředky nespĺňující certifikaci čisticích prostředků z Lokalit Objednatele neprodleně odstranil a dodal svým Pracovníkům čisticí prostředky splňující certifikaci čisticích prostředků. V případě, že tak Poskytovatel neučiní, může Objednatel Pracovníkům dodat tyto čisticí prostředky na náklady Poskytovatele.
- 15.3.4 Vzbudí-li kontrola Poskytovatelem používaných čisticích prostředků dle odst. 15.3.1 této Smlouvy oprávněné pochybnosti Objednatele o tom, že čisticí prostředky nespĺňují certifikaci čisticích prostředků, je Objednatel oprávněn nechat provést posouzení splnění certifikace čisticích prostředků na základě jejich chemického rozboru. Za tím účelem se může obrátit zejména na soudního znalce z oboru chemie zapsaného v seznamu Ministerstva spravedlnosti, výzkumný ústav či veřejnou vysokou školu provádějící výuku v chemických oborech.
- 15.3.5 Prokáže-li se na základě provedeného posouzení dle předchozího odstavce, že čisticí prostředek používaný k poskytování Služeb požadovanou certifikaci čisticích prostředků nespĺňuje, uhradí Poskytovatel náklady provedeného chemického rozboru. Smluvní strany se dohodly, že Objednatel má právo započíst pohledávku na úhradu

nákladů dle předchozí věty proti pohledávkám Poskytovatele vzniklých na základě této Smlouvy, i v případě, že tyto pohledávky nejsou ještě splatné.

- 15.3.6 Prokáže-li se na základě provedeného posouzení dle odst. 15.3.4 této Smlouvy, že Poskytovatelem používané čisticí prostředky požadovanou certifikaci čisticích prostředků splňují, nese náklady provedeného chemického rozboru Objednatel. Současně platí, že v takovém případě Poskytovatel poskytl Službu řádně. V případě, že certifikace čisticích prostředků nebyla deklarována „Ekoznačkou EU“ či certifikací „Ekologicky šetrný výrobek“, „Modrý anděl“, „Severská labuť“ přímo na obalu čisticího prostředku či certifikátu, hradí náklady takového posouzení Poskytovatel.
- 15.3.7 V případě, že Poskytovatel používal k poskytování Služeb v Lokalitách Objednatele čisticí prostředky, které neodpovídaly certifikaci čisticích prostředků dle odst. 15.3.1 této Smlouvy, zavazuje se Poskytovatel uhradit smluvní pokutu ve výši 10.000 Kč za každý prokázaný případ, kdy byly takové čisticí prostředky při úklidu používány. Smluvní strany se dohodly, že Objednatel má právo započíst pohledávku na úhradu smluvní pokuty dle předchozí věty proti pohledávkám Poskytovatele vzniklých na základě této Smlouvy, i v případě, že tyto pohledávky nejsou ještě splatné.
- 15.3.8 V případě dlouhodobého a závažného porušování povinností Poskytovatele při používání čisticích prostředků dle odst. 15.3.1 této Smlouvy je Objednatel oprávněn od této Smlouvy odstoupit. Dlouhodobým a závažným porušováním této Smlouvy při používání čisticích prostředků se rozumí poskytování Služeb za pomoci čisticích prostředků, které neodpovídají požadované technické specifikaci, alespoň ve třech případech po dobu jejího trvání. Odstoupení od Smlouvy z jiných důvodů a nárok na zaplacení smluvní pokuty tím nejsou nijak dotčeny.
- 15.4 Povinnost minimalizace používaných obalů a používání koncentrovaných výrobků
- 15.4.1 Poskytovatel se v rámci poskytování Služeb zavazuje za účelem snížení množství obalů používat pouze koncentrované výrobky, a to minimálně v rozsahu uvedeném v tomto odstavci. Pokud jde o čisticí prostředky, vztahuje se tato povinnost na saponáty či obdobné emulze k mytí podlah, oken/skel, utírání prachu a dezinfekci sociálního zařízení. Pokud jde o spotřební materiály, vztahuje se tato povinnost na toaletní papír a skládané papírové ručníky. Koncentrovaným výrobkem se u čisticích prostředků rozumí koncentrát, který je před použitím ředěn vodou; u spotřebního materiálu se koncentrovaným výrobkem rozumí spotřební materiál, který splňuje prodávajícím stanovený minimální objem či množství dodaného výrobku v jednom balení.
- 15.4.2 Poskytovatel se zavazuje umožnit Objednateli provedení kontroly, zda čisticí prostředky používané při poskytování Služeb splňují požadavky na koncentrované výrobky. Objednatel se při kontrole zaměří především na soulad označení objemu či množství čisticího prostředku v jednom balení s požadavky Objednatele.
- 15.4.3 Poskytovatel je povinen evidovat množství spotřeby hygienických a čisticích prostředků a tyto informace předávat Objednateli vždy dvakrát ročně, a to k 30. 6. za dobu předchozích 6 měsíců a k 31. 12. za dobu předchozích 12 měsíců. Přehled spotřeby bude předán ve formě pdf. souboru a dále ve formě umožňující další zpracování podkladů (excel). Jednotlivé položky budou zařazeny pod kategorie uvedené v Příloze č. 7 Smlouvy Hygienický a spotřební materiál. Pouze položky, jež nebude možné do uvedených kategorií zařadit, protože svým zaměřením neodpovídají uvedeným kategoriím, budou uvedeny samostatně.
- 15.5 Povinnost odebírat obalové materiály
- 15.5.1 Poskytovatel se při plnění této smlouvy zavazuje veškeré použité obaly zboží dodaného Objednateli zpětně odebírat, a třídit nejméně v následující podobě: papír, plasty, sklo, hliník, bioodpad.
- 15.5.2 Poskytovatel prohlašuje, že ve své organizaci má zaveden systém zpětného odběru použitých obalů a jejich následného třídění. Pakliže takový systém zpětného odběru použitých obalů a jejich následného třídění dosud nemá, zavazuje se jej nejpozději s účinností této smlouvy závazně zavést.
- 15.5.3 Poskytovatel se zavazuje na vyžádání Objednatele předložit interní dokumenty, jimiž zavedl ve své organizaci systém zpětného odběru obalů a jejich následného třídění, a

to ve lhůtě 5 pracovních dnů ode dne doručení písemné žádosti Objednatele. Nesplní-li Poskytovatel tuto povinnost, uhradí Objednateli smluvní pokutu ve výši 10.000 Kč za každý, byť i započatý den, po který bude od takové výzvy v prodlení.

- 15.5.4 Poskytovatel se dále zavazuje uhradit smluvní pokutu ve výši 10.000 Kč za každý prokázaný případ, kdy v rámci poskytování plnění dle této smlouvy nepřevzme od Objednatele použité obaly a/nebo neprovede v rozporu se svými povinnostmi po jejich převzetí jejich třídění.
- 15.5.5 V případě dlouhodobého a závažného porušování povinností Poskytovatele v oblasti OVZ je Objednatel oprávněn od této smlouvy odstoupit. Dlouhodobým a závažným porušováním této smlouvy se rozumí porušení povinnosti Poskytovatele předložit interní dokumenty upravující pro potřeby jeho organizace systém zpětného odběru použitých obalů a třídění po dobu delší než 30 dnů a/nebo porušení povinnosti převzít od Objednatele použité obaly a/nebo je třídit alespoň ve dvaceti prokázaných případech. Odstoupení od smlouvy z jiných důvodů a nárok na zaplacení smluvní pokuty tím nejsou nijak dotčeny
- 15.6 Poskytovatel je odpovědný za případné nároky, náhrady a výdaje ve věci ochrany životního prostředí vzniklé a způsobené porušením jeho povinností při poskytování Služeb.
- 15.7 V případě, že by vůči Objednateli byly příslušným orgánem státní správy uplatněny jakékoliv sankce z titulu porušení povinností na úseku ochrany životního prostředí v důsledku poskytování Služeb, zavazuje se Poskytovatel uhradit veškeré sankce, které budou Objednateli uloženy, vzniklé z důvodů zanedbání či porušení povinností Poskytovatelem. Poskytovatel je rovněž povinen v případě porušení jeho povinností učinit veškerá opatření, odstranit závadný stav atd. uvedený v rozhodnutích příslušných orgánů, i když budou uloženy Objednateli. Současně se Poskytovatel zavazuje, že pro případné správní řízení v této věci poskytne Objednateli veškeré potřebné doklady, údaje, informace a další nezbytnou součinnost.

16 Smluvní cena, splatnost smluvní ceny a její placení

- 16.1 Objednatel se zavazuje hradit Poskytovateli po dobu trvání této Smlouvy cenu za poskytování Služeb podle jednotlivých Míst plnění a jednotkových cen uvedených v přílohách č. 1a a 1b této Smlouvy a podle cen za službu stálého dohledu na WC uvedených v příloze č. 2a této Smlouvy, není-li dále stanoveno jinak. Cena za službu odemykání a zamykání Objektů ve vybraných Lokalitách je stanovena pevně a činí 4.500 Kč bez DPH za jednu Lokalitu a kalendářní měsíc.
- 16.2 Poskytovatel vždy po konci kalendářního měsíce, předá Objednateli souhrn skutečně provedených Služeb za příslušný kalendářní měsíc, včetně dílčích výsledků KPI a "Celkového skóre kontroly za měsíc" dle přílohy č. 8 Smlouvy a včetně celkové ceny provedených Služeb vyčíslené v souladu s touto Smlouvou (Předávací protokol). Součástí předávacího protokolu bude i souhrn skutečně provedených služeb odemykání a zamykání Objektů ve vybraných Lokalitách za příslušný kalendářní měsíc.

Celkovou cenu provedených Služeb za příslušný kalendářní měsíc Poskytovatel stanoví na základě skutečně provedených pravidelných úklidů v jednotlivých Místech plnění dle přílohy č. 2 této Smlouvy a ceny za službu stálého dohledu na WC dle přílohy č. 2a této Smlouvy se zohledněním dosaženého průměrného KPI v jednotlivých Místech plnění dle výsledku učiněných kontrol za kalendářní měsíc na základě následujících pravidel:

Celkové skóre kontroly za měsíc	menší než 70 %	větší nebo rovno 70 % a menší než 80 %	větší nebo rovno 80 % a menší než 90 %	větší nebo rovno 90 %
% snížení celkové měsíční fakturace	20 %	15 %	10 %	0 %

Měsíční nabídková cena za úklid prostor se stálým dohledem bude spočtena jako součin nabídnuté ceny za hodinu dohledu a počtu hodin dohledu v průměrném měsíci. Počet hodin dohledu v průměrném měsíci bude spočten jako součin počtu hodin dohledu v kalendářním týdnu a počtu týdnů v kalendářním roce (52) poděleným počtem

kalendářních měsíců (12). V případě, že dojde v průběhu měsíce k úpravě doby vykonávání stálého dohledu, tato změna se alikvotně promítne do fakturované měsíční částky za stálý dohled tak, že původní cena za průměrný měsíc bude vydělena počtem dní v daném kalendářním měsíci a následně vynásobena počtem dní, ve kterém probíhal stálý dohled dle původní otevírací doby a k této částce bude přičtena druhá část měsíce, která bude vycházet z nové ceny za průměrný měsíc a bude vypočtena obdobným způsobem dle zbývajících dní v kalendářním měsíci, ve kterých bude stanovena nová otevírací doba. Za Místa plnění či WC se stálým dohledem, ve kterých Poskytovatel neposkytl Službu, nenáleží Poskytovateli odměna.

Cenu za službu odemykání a zamykání Objektů ve vybraných Lokalitách za příslušný kalendářní měsíc Poskytovatel stanoví jako součin počtu Lokalit, ve vztahu ke kterým tuto službu v daném kalendářním měsíci poskytoval, a sazby 4.500 Kč bez DPH. Tato cena se podle dosaženého průměrného KPI v jednotlivých Místech plnění dle výsledku učiněných kontrol za kalendářní měsíc neupravuje. V případě, že určitá Lokalita byla předmětem služby odemykání a zamykání pouze část kalendářního měsíce, cena za tuto službu ve vztahu k dané Lokalitě bude odpovídat počtu dnů, po který byla tato služba v příslušném kalendářním měsíci poskytována (tedy původní celá částka za kalendářní měsíc dělena celkovým počtem dnů v daném měsíci, krát počet dnů, ve kterých byla služba poskytnuta).

Objednatel provede schválení Předávacího protokolu, případně vrátí Předávací protokol s výhradami, které písemně vyhotoví. V případě, že Poskytovatel s výhradami nesouhlasí, bude do 5 pracovních dnů provedeno dohádovací řízení mezi Objednatel a Poskytovatelem za účelem odstranění rozporů v předloženém souhrnu.

- 16.3 Poskytovatel je oprávněn vystavit fakturu za poskytnuté služby na základě schváleného Předávacího protokolu.
- 16.4 Poskytovatel je oprávněn vystavit fakturu za provedení mimořádného úklidu na základě skutečného rozsahu provedeného mimořádného úklidu, a to v souladu s Předávacím protokolem zhotoveným v souladu s čl. 9 této Smlouvy. Počet vystavených faktur na mimořádné úklidy bude odpovídat počtu vystavených objednávek.
- 16.5 Fakturační a kontaktní údaje pro zasílání faktur Objednateli: ePodatelnaCFU@spravazeleznic.cz
- 16.6 Fakturační údaje Poskytovatele jsou uvedeny na úvodní straně této Smlouvy.
- 16.7 Daňové doklady (faktury), vč. všech příloh, budou zasílány pouze elektronicky na e-mailovou adresu pro doručování písemností uvedenou v odst. 16.5 této Smlouvy. V případě technických problémů s vyhotovením elektronické podoby daňového dokladu či jeho příloh (např. nečitelnost skenu) bude Objednatel akceptovat daňový doklad doručený v listinné podobě. Faktura je splatná ve lhůtě 30 dnů ode dne jejího doručení. Faktura musí obsahovat veškeré náležitosti daňového dokladu ve smyslu zákona č. 563/1991 Sb., o účetnictví, ve znění pozdějších předpisů, zákona č. 235/2004 Sb., o dani z přidané hodnoty, ve znění pozdějších předpisů, a Občanského zákoníku. Kromě náležitostí daňového dokladu musí faktura obsahovat číslo objednávky a číslo této Smlouvy.
- 16.8 Nebude-li faktura splňovat náležitosti daňového dokladu, nebude-li obsahovat údaje výše uvedené nebo nebude-li obsahovat správné cenové údaje, je Objednatel oprávněn takovou fakturu vrátit zpět Poskytovateli k přepracování či doplnění; lhůta splatnosti v takovém případě začíná plynout až doručením nové, opravené faktury.
- 16.9 Poskytovatel se zavazuje nepostoupit a nedat do zástavy své pohledávky a závazky plynoucí z této Smlouvy třetím osobám bez předchozího písemného souhlasu Objednatele. V případě, že Poskytovatel poruší toto smluvní ujednání, je Objednatel oprávněn účtovat Poskytovateli smluvní pokutu ve výši 20 % z hodnoty postoupené či zastavené pohledávky, minimálně však ve výši 5.000 Kč, a to bez ohledu na důvody takového jednání.
- 16.10 Pokud Objednateli vznikne, podle § 109 zákona o DPH, ručení za nezaplacenou DPH z přijatého zdanitelného plnění od Poskytovatele, má Objednatel právo bez souhlasu Poskytovatele uplatnit postup zvláštního způsobu zajištění daně podle §109a zákona o DPH. Při uplatnění zvláštního způsobu zajištění daně uhradí Objednatel částku DPH podle daňového dokladu vystaveného Poskytovatelem na účet správce daně

Poskytovatele a Poskytovatele o tomto kroku vhodným způsobem vyrozumí. Zaplacením částky DPH na účet správce daně Poskytovatele a vyrozuměním Poskytovatele o tomto kroku se závazek Objednatele uhradit částku odpovídající výši takto zaplacené DPH vyplývající z této Smlouvy považuje za splněný.

17 Inflační doložka

- 17.1 V případě, že vývoj průměrné hrubé měsíční mzdy na přepočtené počty zaměstnanců dle údajů Českého statistického úřadu, publikovaných na jeho internetových stránkách, se změní o více než 2 % proti aktuálnímu období, za něž byly ceny stanoveny, zvýší se, resp. sníží jednotkové ceny uvedené v příloze č. 1a, 1b, 2a této Smlouvy o výši tohoto indexu, přičemž výše změny bude ponížena o 2 %. Rozhodným obdobím, na něž se inflační doložka aplikuje je vždy 3. čtvrtletí roku, které předchází roku žádosti o úpravu cen, a to včetně prvního období úpravy cen, není-li dále stanoveno jinak. Žádosti o úpravu cen se podávají od 1.1. posuzovaného roku do 3. 4. posuzovaného roku, a to formou oznámení druhé smluvní straně v souladu s čl. 17 Smlouvy, a to smluvní stranou, která o uplatnění inflační doložky usiluje. Aktualizace cen ovlivňuje ceny od 1. 5. roku, ve kterém dochází k uplatnění inflační doložky. První žádost o uplatnění inflační doložky je smluvní strana oprávněna zaslat nejdříve po 12 měsících účinnosti prvního plánu úklidu dle čl. 8 této Smlouvy.
- 17.2 Zvýšení či snížení jednotkových cen v kalendářních letech trvání Smlouvy je možné vždy, přičemž takové navýšení/snížení bude provedeno o přírůstek/úbytek, který stanoví ukazatel vývoje průměrné hrubé měsíční mzdy vyhlášený Českým statistickým úřadem za třetí čtvrtletí předcházejícího kalendářního roku vztahující se ke stejnému období za minulý rok v kategorii „ostatní činnosti“. Údaje dostupné pod odkazem <https://www.czso.cz/csu/czso/cri/prumerne-mzdy-3-ctvrtleti-2021>. Odkaz je dán na konkrétní čtvrtletí 2021, avšak na stejné stránce jsou dostupné veškeré archivy a bude tak nezbytné, aby vždy byl vyhledán správný dokument vztahující se ke správnému čtvrtletí.
- 17.3 Výše uvedeným postupem navýšené, resp. ponížené jednotkové ceny se stanou výchozími cenami pro realizaci inflační doložky v každém dalším roce trvání smlouvy.
- 17.4 Výše uvedeným postupem mohou být jednotkové ceny v jednom kalendářním roce změněny maximálně do 10 % včetně proti cenám platným v době posuzování uplatnění inflační doložky, přičemž změna nad 10 % se žádným způsobem nepřevádí do možnosti změny cen v příštím roce.
- 17.5 Smluvní strana navrhuující úpravu jednotkových cen je následně povinna doručit druhé smluvní straně:
- a) výši změny dle pravidel uvedených v čl. 17, včetně upravené přílohy č. 1a, 1b, 2a smlouvy, upravené ceny se zaokrouhlí na dvě desetinná místa.
- 17.6 Druhá smluvní strana ve lhůtě do 14 kalendářních dnů ode dne doručení dokumentů dodavatelem dle tohoto článku posoudí, zda byly tyto dokumenty doručeny řádně (ve lhůtách, obsahově správné a úplné) a a) pokud budou dokumenty doručeny po lhůtě, právo smluvní strany na změnu jednotkových cen v daném kalendářním roce zaniká, b) pokud budou dokumenty doručeny ve lhůtě, ale po obsahové stránce nesprávné či neúplné, vrátí (doručí) dokumenty ve stanovené lhůtě s odůvodněním dodavateli k přepracování, c) pokud budou dokumenty doručeny řádně, ve stanovené lhůtě oznámí (doručí) druhé smluvní straně, že změna jednotkových cen uznává. V případě, že nebude dosaženo dohody o změně cen dle řádné žádosti do 1.5., bude se změna cen vztahovat na ceny od 1.5., bez ohledu na to, kdy dojde k finální dohodě.
- 17.7 Inflační doložce nepodléhají položky: odemykání a zamykání Objektů, marný výjezd
- 17.8 Pro vyloučení všech pochybností Smluvní strany uvádí ilustrativní příklady aplikace inflační doložky:
- Smluvní strany uzavřely smlouvu o úklidu a první plán úklidu nabyt účinnosti 1. 6. 2013. V roce 2013 se inflační doložka neuplatní. Neuplatní se ani v roce 2014, neboť lhůta pro uplatnění inflační doložky vyprší před uplynutím 12 měsíců od nabytí účinnosti prvního plánu úklidu. První iniciace inflační doložky tak může přijít v roce 2015. V tomto roce

jsou tak rozhodná data z 3. čtvrtletí 2014, Dle údajů z 3. čtvrtletí 2014 činila změna - 0,6%, tato změna (snížení) nedosahuje ani 2 %, tedy nedojde ke změně cen. V roce 2016 jsou rozhodné údaje z 3. čtvrtletí roku 2015, změna je ve výši 2,5 %. Pravidlo o navýšení říká, že výsledná hodnota změny bude ponížena o 2 %, dodavatel tak má nárok na navýšení cen o 0,5 %. Změna se přitom nedotkne odemykání a zamykání Objektů či marného výjezdu. Následující údaj je hypotetický a slouží pouze pro znázornění správného postupu: V případě, že by ve třetím čtvrtletí roku 2016 činila hodnota indexu 14 % (skutečná hodnota 3,6%), výsledná hodnota by byla ponížena o 2 % na 12 %, což by znamenalo navýšení cen o 10%, neboť hodnota změny přesáhla maximální strop pro jedno změnové období.

18 Náhrada škody

- 18.1 Poskytovatel odpovídá za škodu způsobenou realizací Služeb, a to v rozsahu poskytování Služeb všemi Pracovníky, Manažery kvality, specialisty na hloubkové čištění jakožto i dalšími osobami, které se za Poskytovatele na tomto poskytování Služeb podílí, a to bez ohledu na to v jakém vztahu jsou s Poskytovatelem a bez ohledu na to, zda se tyto osoby na poskytování Služeb podílejí v souladu s touto Smlouvou.
- 18.2 Neposkytne-li Poskytovatel Službu, ke které se touto Smlouvou zavázal, může její poskytnutí Objednatel zajistit na své náklady; takto vynaložené náklady představují splatnou pohledávku Objednatele za Poskytovatelem.
- 18.3 Objednatel je oprávněn výši způsobené škody započíst v rámci plateb za poskytování Služeb.
- 18.4 Objednatel je rovněž oprávněn po Poskytovateli požadovat náhradu škody způsobenou třetí osobě vlivem porušení této Smlouvy ze strany Poskytovatele, přičemž porušením této Smlouvy se rozumí také nedodržení Standardu úklidu dle příloh č. 4 a č. 5 Smlouvy.

19 Některé smluvní pokuty a sankce

- 19.1 V případě, že Poskytovatel poruší povinnosti dle této Smlouvy následujícím způsobem:
 - nepředá Objednateli měsíční evidenci o množství a druhu předaného odpadu dle odst. 15.2.8 Smlouvy;
 - nedodrží povinnost 1x ročně předložit Objednateli sumarizaci odpadů a jejich množství za celý kalendářní rok dle odst. 15.2.8 Smlouvy;
 - nepředá Objednateli evidenci o množství spotřeby hygienických a čisticích prostředků dle 15.4.3 Smlouvy;
 - poruší povinnosti vyplývající z ustanovení odst. 11.2, 11.5 a 12.2 Smlouvy;
 - nedodrží technické vybavení pro zajištění kvality služby dle odst.10.3je Objednatel oprávněn požadovat smluvní pokutu ve výši 10.000 Kč za každý takový jednotlivý případ porušení, není-li dále stanoveno jinak.
- 19.2 V případě, že Poskytovatel poruší povinnosti dle této Smlouvy následujícím způsobem:
 - nezajistí včasné doplnění hygienických a dezinfekčních prostředků dle přílohy č. 4 a 5 Smlouvy;
 - neposkytne Službu v rozsahu daném standardy úklidu dle příloh č. 4 a č. 5 Smlouvy, ledaže neprodleně po upozornění provede nápravu, která povede k eliminaci nedodržení standardů v dané lokalitě;
 - nedodrží počet požadovaných KPI za měsíc/kalendářní čtvrtletí;
 - nepředloží měsíční harmonogramu KPI v požadovaném termínu;
 - Poskytovatel neposkytne Službu v některém Místě plnění uvedeném v účinném Plánu úklidu;
 - Poskytovatel nepoužije mycí stroj v lokalitě, ve které se k tomu zavázal;
 - v Úklidové knize uvede nepravdivý údaj;
 - nedodrží povinnosti zajistit stálý dohled na WC v souladu s odst. 13.9 této Smlouvy, a to zejména, nikoliv však výlučně, tím že Pracovník provádějící stálý dohled vybraného WC (1) nebude ve stanovené době přítomen u tohoto WC, (2) nepřijme od zákazníka stanovený poplatek, (3) nevydá zákazníkovi příjmový pokladní doklad či vstupenku ze

vstupenkového bloku, (4) vydá zákazníkovi vstupenku, která již byla oddělena ze vstupenkového bloku pro předchozího zákazníka, (5) ztratí příjmový doklad o vstupu (vstupenka), (6) ztratí záznamovou knihu, (7) neuvede do záznamové knihy o vybírání poplatků přijatý poplatek, (8) nezajistí kontinuální čistotu a pořádek na příslušném WC, (9) neposkytne potřebnou asistenci zákazníkovi nebo (10) se bude chovat nezdvořile či urážlivě k zákazníkovi;

- nedodrží povinnost stanovenou v odst. 13.9.2 této Smlouvy dodržovat zásady přístupu obsluhy veřejných WC k slabozrakým spoluobčanům, a to zejména, nikoliv však výlučně, tím že Pracovník provádějící stálý dohled vybraného WC (1) nebude komunikovat jako první, (2) neposkytne handicapovanému požadovanou nebo zřejmě potřebnou pomoc, (3) nesdělí handicapovanému požadované informace minimálně v rozsahu dle přílohy č. 13 této Smlouvy (4) dotkne se nevidomého bez předchozího svolení nebo (5) použije pro nevidomého neurčité výrazy ve smyslu přílohy č. 13 této Smlouvy;

je Objednatel oprávněn požadovat smluvní pokutu ve výši 5.000 Kč za každý takový jednotlivý případ porušení, není-li dále stanoveno jinak.

19.3 Poskytovatel je povinen udržovat v neustálém provozu Dispečink a HelpDesk, nebude-li v provozu, či nebude v provozu v rozsahu ujednaném v čl. 6 této Smlouvy, je Poskytovatel povinen sjednat nápravu do 48 hodin od vzniku závady. V případě, že tak neučiní, je Objednatel oprávněn požadovat smluvní pokutu ve výši 5.000 Kč za každý započatý den nefunkčnosti Dispečinku nebo HelpDesku.

19.4 V případě, že Poskytovatel nepředá harmonogram mytí oken na výzvu Objednatele do 10 pracovních dní, nebo nedodrží harmonogram pravidelného mytí oken, je Objednatel oprávněn požadovat smluvní pokutu ve výši 5.000 Kč za každý započatý den z prodlení.

19.5 V případě, že Poskytovatel prostřednictvím osob realizující poskytování Služeb poruší Směrnici SŽDC č. 120, je Objednatel oprávněn požadovat smluvní pokutu ve výši 1.000 Kč za každý jednotlivý případ porušení. V případě, že bude porušen zákaz užívání alkoholických nápojů, omamných, psychotropních anebo látek s psychoaktivními účinky ve smyslu Směrnice SŽDC č. 120, je Objednatel oprávněn požadovat smluvní pokutu ve výši 50.000 Kč za každý jednotlivý případ.

19.6 V případě, že Poskytovatel poruší povinnosti dle této Smlouvy následujícím způsobem:

- nedoručí podepsaný Plán úklidu Objednateli nejpozději v den zahájení úklidu;
- nedodrží „Barevný program“ dle přílohy č.4, část E této Smlouvy;
- nezajistí u Pracovníků pracovní oděv v jednotném designu a označený logem Poskytovatele nebo nedodrží specifické označení oděvu pro stálý úklid či stálý dohled;
- nebude shromažďovat odpad či odpadové pytle do nádob k tomu určených;
- nedoloží potvrzení o proškolení Pracovníků z odborné a zdravotní způsobilosti;
- Pracovník nebude mít ani základní znalost českého jazyka;
- neodemkne nebo nezamkne Objekt v souladu odst. 13.10.1 Smlouvy;
- nerozsvítí nebo nezhasne v Objektu v souladu odst. 13.10.1 Smlouvy.

je Objednatel oprávněn požadovat smluvní pokutu ve výši 2.000 Kč za každý jednotlivý případ, není-li dále stanoveno jinak.

19.7 V případě, že Poskytovatel poruší své povinnosti stanovené v odst. 8.5 této Smlouvy, je Objednatel oprávněn požadovat smluvní pokutu ve výši 5.000 Kč za každý den prodlení.

19.8 V případě, že Poskytovatel nedodrží personální obsazení či strukturu potřebnou pro zajištění kvality služby dle odst. 10.2, je Objednatel oprávněn požadovat smluvní pokutu ve výši 1.000 Kč, za každý den trvání nedostatečného personálního obsazení.

19.9 V případě, že Poskytovatel poruší své povinnosti vydávat zákazníkům příjmový pokladní doklad, případně nepovede řádně záznamovou knihu o vybírání poplatků stanovené v odst. 13.9.1 této Smlouvy, je Objednatel oprávněn požadovat smluvní pokutu ve výši 25.000 Kč za každý jednotlivý případ.

19.10 V případě, že Poskytovatel poruší své povinnosti stanovené v odst. 13.15 a 13.16. této Smlouvy, je Objednatel oprávněn požadovat smluvní pokutu ve výši 1.000 Kč za každý jednotlivý případ.

- 19.11 V případě, že Poskytovatel nedodrží své povinnosti jednat v rámci reakčních dob stanovených v Příloze č. 6 této Smlouvy, je Objednatel oprávněn požadovat smluvní pokutu ve výši stanovené sazebníkem v Příloze č. 6 pro jednotlivá nedodržení reakčních dob, a to za každou, byť jen započatou hodinu prodlení.
- 19.12 Poskytovatel je povinen udržovat v neustálém provozu telefonické centrum pro zimní údržbu. Platí, že telefonické centrum není v provozu, nepodaří-li se osobě kontaktovat telefonické centrum na tři pokusy, přičemž každý pokus byl od předchozího časově vzdálen alespoň 2 minuty. V případě, že telefonické centrum není v provozu, je Objednatel oprávněn zaplatit smluvní pokutu ve výši 5.000 Kč za každý jednotlivý případ, při kterém nebylo telefonické centrum v provozu.
- 19.13 Zaplacení smluvní pokuty se nedotýká nároku na náhradu škody v plné výši.
- 19.14 Zaplacení smluvní pokuty nezabavuje povinnou stranu splnění povinnosti, jejíž porušení je smluvní pokutou sankcionováno.
- 19.15 Objednatel je oprávněn, zejména v případě, kdy Poskytovatel v přiměřené lhůtě neuhradí smluvní pokutu, provést jednostranné započtení takových pohledávek vůči pohledávkám Poskytovatele na zaplacení ceny za řádně provedený úklid i v případě, že tyto pohledávky nejsou ještě splatné.

20 Pojištění

- 20.1 Poskytovatel konstatuje, že má uzavřenou pojistnou smlouvu na pojištění odpovědnosti za škodu vzniklou Objednateli nebo třetím osobám v souvislosti s poskytováním Služeb minimálně do výše 50.000.000 Kč za jednu pojistnou událost s výší spoluúčasti Poskytovatele maximálně 5 % z částky pojistného plnění nebo max. 50.000 Kč, jeli dána spoluúčast fixní částkou. Poskytovatel je dále povinen oznámit bez zbytečného odkladu Objednateli veškeré změny, které by v průběhu pojistného období nastaly v obsahu pojistné smlouvy a smluvních ujednáních. Poskytovatel je povinen výše uvedené pojištění zachovat po celou dobu trvání této Smlouvy.
- 20.2 Na výzvu Objednatele je Poskytovatel povinen předložit aktuální pojistnou smlouvu dle předchozího odstavce, případně certifikát vystavený pojišťovnou o existenci takového pojištění potvrzující.
- 20.3 V případě, že Poskytovatel nebude mít platnou pojistnou smlouvu v jakékoli době trvání této Smlouvy, je povinen uhradit Objednateli smluvní pokutu ve výši 5.000 Kč za každý den, po který nebyl pojištěn.

21 Ukončení smlouvy

- 21.1 Tuto Smlouvu lze ukončit pouze způsoby v ní stanovenými.
- 21.2 Objednatel je oprávněn vypovědět tuto Smlouvu před uplynutím lhůty bez udání důvodu, nejdříve však 2 roky od data platnosti prvního plánu úklidu, a to s šesti měsíční výpovědní lhůtou, ta začíná běžet od prvního dne měsíce následujícího po měsíci, ve kterém byla písemná výpověď doručena druhé Smluvní straně.
- 21.3 Objednatel má dále právo na základě písemného doručení oznámení Poskytovateli tuto Smlouvu vypovědět s okamžitou účinností od okamžiku doručení výpovědi Poskytovateli na základě následujících důvodů:
- Poskytovatel se dopustí podstatného porušení Smlouvy;
 - Je zjištěn úpadek Poskytovatele nebo Poskytovatel vstoupí do likvidace;
 - Poskytovatel nezapočne s poskytováním Služeb a/nebo jejich části dle zahájení poskytování služeb, a to ani v rámci dodatečné lhůty 14 ti dnů poskytnuté ze strany Objednatele;
 - Poskytovatel nemá platnou pojistnou smlouvu po dobu více jak 1 měsíc v průběhu trvání této Smlouvy;
 - Poskytovatel uvedl nepravdivé údaje v Úklidové knize nebo Úklidová kniha není Objednateli zpřístupněna, a to ani do 3 pracovních dnů od upozornění;

- f) Poskytovatel neudrzuje Dispečink a HelpDesk v provozu, či v provozu v rozsahu ujednaném v této Smlouvě po dobu 14 za sebou jdoucích dnů či v rozsahu 60 dnů za období 12 měsíců.
- 21.4 Výpověď Objednatele dle odst. 21.3 této Smlouvy se považuje za výpověď z důvodů na straně Poskytovatele.
- 21.5 Poskytovatel má právo předčasně ukončit tuto Smlouvou odstoupením s okamžitou účinností, pokud Objednatel je v prodlení se svými nespornými závazky vůči Poskytovateli, a to z důvodu na straně Objednatele po více než 3 měsíce.
- 21.6 Neuplatněním práva na odstoupení od této Smlouvy právo odstoupit nezaniká.

22 Komunikace mezi Objednatelem a Poskytovatelem

- 22.1 Při plnění této Smlouvy bude Objednatel zastoupen osobami uvedenými v příloze č. 12 této Smlouvy, nebo jinými osobami písemně oznámenými Objednatelem.
- 22.2 Manažer kvality je povinen být s Objednatelem v pravidelné komunikaci na e-mailu a telefonním čísle, které jsou uvedeny v Seznamu manažerů kvality. Manažer kvality je povinen reagovat obratem, přiměřeně okolnostem situace tak, aby neznemožnil řádné vykonávání Služeb její kontroly či jiných oprávněných zájmů Objednatele.
- 22.3 Objednatel je oprávněn se telefonicky či prostřednictvím e-mailu obrátit na kteréhokoli Manažera kvality oprávněného zastupovat Poskytovatele.

23 Střet zájmů, povinnosti Poskytovatele v souvislosti s konfliktem na Ukrajině

- 23.1 Poskytovatel prohlašuje, že není obchodní společností, ve které veřejný funkcionář uvedený v ust. § 2 odst. 1 písm. c) zákona č. 159/2006 Sb., o střetu zájmů, ve znění pozdějších předpisů (dále jen „Zákon o střetu zájmů“) nebo jím ovládaná osoba vlastní podíl představující alespoň 25 % účasti společníka v obchodní společnosti, a že žádní poddodavatelé, jimiž prokazoval kvalifikaci v zadávacím řízení na zadání Veřejné zakázky, nejsou obchodní společností, ve které veřejný funkcionář uvedený v ust. § 2 odst. 1 písm. c) Zákona o střetu zájmů nebo jím ovládaná osoba vlastní podíl představující alespoň 25 % účasti společníka v obchodní společnosti.
- 23.2 Poskytovatel prohlašuje, že on, ani žádný z jeho poddodavatelů nebo jiných osob, jejichž způsobilost byla využita ve smyslu evropských směrnic o zadávání veřejných zakázek, nejsou osobami:
- dle článku 5k nařízení Rady (EU) č. 833/2014 ze dne 31. července 2014 o omezujících opatřeních vzhledem k činnostem Ruska destabilizujícím situaci na Ukrajině, ve znění pozdějších předpisů, jimž se zakazuje zadat nebo dále plnit jakoukoli veřejnou zakázku nebo koncesní smlouvu spadající do oblasti působnosti směrnic o zadávání veřejných zakázek, jakož i čl. 10 odst. 1, 3, odst. 6 písm. a) až e), odst. 8, 9 a 10, článků 11, 12, 13 a 14 směrnice 2014/23/EU, článků 7 a 8, čl. 10 písm. b) až f) a písm. h) až j) směrnice 2014/24/EU, článku 18, čl. 21 písm. b) až e) a písm. g až i), článků 29 a 30 směrnice 2014/25/EU a čl. 13 písm. a) až d), f) až h) a j) směrnice 2009/81/EC,
 - dle článku 2 nařízení Rady (EU) č. 269/2014 ze dne 17. března 2014, o omezujících opatřeních vzhledem k činnostem narušujícím nebo ohrožujícím územní celistvost, svrchovanost a nezávislost Ukrajiny, ve znění pozdějších předpisů, a dalších prováděcích předpisů k tomuto nařízení Rady (EU) č. 269/2014 (dále jen „**Sankční seznamy**“).
- 23.3 Je-li Poskytovatelem sdružení více osob, platí podmínky dle odst. 23.1 a 23.2 této Smlouvy také jednotlivě pro všechny osoby v rámci Poskytovatele sdružené, a to bez ohledu na právní formu tohoto sdružení.
- 23.4 Přestane-li Poskytovatel nebo některý z jeho poddodavatelů nebo jiných osob, jejichž způsobilost byla využita ve smyslu evropských směrnic o zadávání veřejných zakázek, splňovat podmínky dle tohoto článku Smlouvy, oznámí tuto skutečnost bez zbytečného odkladu, nejpozději však do 3 pracovních dnů ode dne, kdy přestal splňovat výše uvedené podmínky, Objednateli.

- 23.5 Poskytovatel se dále zavazuje postupovat při plnění této Smlouvy v souladu s Nařízením Rady (ES) č. 765/2006 ze dne 18. května 2006 o omezujících opatřeních vzhledem k situaci v Bělorusku a k zapojení Běloruska do ruské agrese proti Ukrajině, ve znění pozdějších předpisů, a dalších prováděcích předpisů k tomuto nařízení Rady (EU) č. 269/2014.
- 23.6 Poskytovatel se dále ve smyslu článku 2 nařízení Rady (EU) č. 269/2014 ze dne 17. března 2014, o omezujících opatřeních vzhledem k činnostem narušujícím nebo ohrožujícím územní celistvost, svrchovanost a nezávislost Ukrajiny, ve znění pozdějších předpisů, zavazuje, že finanční prostředky ani hospodářské zdroje, které obdrží od Objednatele na základě této Smlouvy a jejích případných dodatků, nepřístupní přímo ani nepřímo fyzickým nebo právnickým osobám, subjektům či orgánům s nimi spojeným uvedeným v Sankčních seznamech, nebo v jejich prospěch.
- 23.7 Ukáží-li se prohlášení Poskytovatele dle odst. 23.1 a 23.2 této Smlouvy jako nepravdivá nebo poruší-li Poskytovatel svou oznamovací povinnost dle odst. 23.4. nebo povinnosti dle odst. 23.5 nebo 23.6 této Smlouvy, je Objednatel oprávněn vypovědět tuto Smlouvu bez výpovědní doby. Poskytovatel je dále povinen zaplatit za každé jednotlivé porušení povinností dle předchozí věty smluvní pokutu ve výši 5 % Ceny předmětu služeb (Cena celkem bez DPH) sjednané dle této Smlouvy. Ustanovení § 2004 odst. 2 Občanského zákoníku a § 2050 Občanského zákoníku se nepoužijí.

24 Ostatní ujednání

- 24.1 Jakékoliv vzdání se práva, prominutí dluhu nebo uznání závazku je platné pouze za předpokladu, že bude učiněno dohodou Smluvních stran uzavřenou v listinné podobě oprávněnými zástupci Smluvních stran.
- 24.2 Jakékoliv písemnosti předvídané Smlouvou musí být učiněny, není-li ve Smlouvě výslovně stanoven opak, písemně v listinné podobě a musí být s vyloučením ustanovení § 566 Občanského zákoníku řádně podepsané oprávněnými osobami. Jakékoliv jiné písemnosti, včetně e-mailové korespondence, jsou bez právního významu, není-li ve Smlouvě výslovně stanoveno jinak.
- 24.3 Smluvní strany nemají právo na náhradu škody a nejsou povinny hradit škody vzniklé druhé Smluvní straně tím, že oprávněně započítly svou pohledávku vůči pohledávce druhé Smluvní strany, tj. Smluvní strany vylučují ustanovení § 1990 Občanského zákoníku.
- 24.4 Smluvní strany nejsou oprávněny převést svá práva a povinnosti ze Smlouvy nebo její části na třetí osobu bez předchozího výslovného písemného souhlasu druhé Smluvní strany.
- 24.5 Smluvní strany berou na vědomí, že tato Smlouva podléhá uveřejnění v registru smluv podle zákona č. 340/2015 Sb., o zvláštních podmínkách účinnosti některých smluv, uveřejňování těchto smluv a o registru smluv, ve znění pozdějších předpisů (dále jen „ZRS“), a současně souhlasí se zveřejněním údajů o identifikaci Smluvních stran, předmětu Smlouvy, jeho ceně či hodnotě a datu uzavření této Smlouvy.
- 24.6 Zaslání Smlouvy správci registru smluv k uveřejnění v registru smluv zajišťuje Objednatel. Nebude-li tato Smlouva zaslána k uveřejnění a/nebo uveřejněna prostřednictvím registru smluv, není žádná ze Smluvních stran oprávněna požadovat po druhé smluvní straně náhradu škody ani jiné újmy, která by jí v této souvislosti vznikla nebo vzniknout mohla.
- 24.7 Smluvní strany výslovně prohlašují, že údaje a další skutečnosti uvedené v této Smlouvě, vyjma částí označených ve smyslu následujícího odstavce této Smlouvy, nepovažují za obchodní tajemství ve smyslu ustanovení § 504 Občanského zákoníku (dále jen „obchodní tajemství“), a že se nejedná ani o informace, které nemohou být v registru smluv uveřejněny na základě ustanovení § 3 odst. 1 ZRS.
- 24.8 Jestliže Smluvní strana označí za své obchodní tajemství část obsahu Smlouvy, která v důsledku toho bude pro účely uveřejnění Smlouvy v registru smluv znečitelněna, nese tato smluvní strana odpovědnost, pokud by Smlouva v důsledku takového označení byla uveřejněna způsobem odporujícím ZRS, a to bez ohledu na to, která ze stran Smlouvu v registru smluv uveřejnila. S částmi Smlouvy, které druhá smluvní strana neoznačí za své

obchodní tajemství před uzavřením této Smlouvy, nebude Objednatel jako s obchodním tajemstvím nakládat a ani odpovídat za případnou škodu či jinou újmu takovým postupem vzniklou. Označením obchodního tajemství ve smyslu předchozí věty se rozumí doručení písemného oznámení druhé smluvní strany Objednatele obsahujícího přesnou identifikaci dotčených částí Smlouvy včetně odůvodnění, proč jsou za obchodní tajemství považovány. Druhá smluvní strana je povinna výslovně uvést, že informace, které označila jako své obchodní tajemství, naplňují současně všechny definiční znaky obchodního tajemství, tak jak je vymezeno v ustanovení § 504 Občanského zákoníku, a zavazuje se neprodleně písemně sdělit Objednateli skutečnost, že takto označené informace přestaly naplňovat znaky obchodního tajemství.

- 24.9 Osoby uzavírající tuto Smlouvu za Smluvní strany souhlasí s uveřejněním svých osobních údajů, které jsou uvedeny v této Smlouvě, spolu se Smlouvou v registru smluv. Tento souhlas je udělen na dobu neurčitou.
- 24.10 V případě poskytnutí osobních údajů v rámci plnění smluvního vztahu se Poskytovatel zavazuje přijmout vhodná technická a organizační opatření podle Nařízení Evropského parlamentu a Rady (EU) 2016/679 ze dne 27. dubna 2016 o ochraně fyzických osob v souvislosti se zpracováním osobních údajů, které se na něj jako na Poskytovatele vztahují a plnění těchto povinností na vyžádání doložit Objednateli.

25 Závěrečná ustanovení

- 25.1 Vztahy Smlouvou výslovně neupravené se řídí Občanským zákoníkem. Smluvní strany se dohodly, že ustanovení Občanského zákoníku o smlouvách uzavíraných adhezním způsobem se na právní vztah založený Smlouvou nepoužijí.
- 25.2 Smluvní strany se dohodly pro případ, že pozbude platnosti právní předpis nebo jeho ustanovení, na něž Smlouva odkazuje, že se bude postupovat podle právního předpisu (ustanovení), který zrušený právní předpis (ustanovení) nahradil, nebude-li jej, pak podle právního předpisu (ustanovení), jenž nejlépe odpovídá smyslu a účelu ustanovení Smlouvy, v rámci kterého, byl takový odkaz učiněn.
- 25.3 Předpokladem uzavření Smlouvy či jakékoli dohody o změně Smlouvy je dosažení shody o všech jejích bodech. S ohledem na uzavření Smlouvy v návaznosti na postup dle Zákona o zadávání veřejných zakázek podléhá změna Smlouvy taktéž úpravě tohoto zákona.
- 25.4 Změna kontaktní osoby Smluvní strany včetně jejích kontaktních údajů se uskutečňuje písemným oznámením takové skutečnosti druhé Smluvní straně bez nutnosti uzavření dodatku ke Smlouvě.
- 25.5 Veškeré spory ze Smlouvy budou řešeny jednáním. V případě jakéhokoli sporu ze Smlouvy nebo v souvislosti s ní, kdy se Smluvní strany nebudou moci dohodnout na změně, doplnění či zrušení Smlouvy, rozhodne příslušný soud.
- 25.6 Smluvní strany se dohodly, že veškerá jednání a veškeré písemnosti budou vedeny v jazyce českém.
- 25.7 Smluvní strany prohlašují, že se seznámily s obsahem Smlouvy a prohlašují, že je uzavřena na základě vzájemné svobodné vůle Smluvních stran.
- 25.8 Smluvní strany se dohodly, že písemnosti Smlouvou předpokládané budou druhé Smluvní straně zasílány výhradně doporučeným dopisem, a to na doručovací adresu uvedenou v záhlaví Smlouvy nebo na písemně oznámenou případnou změnu adresy, doručenou druhé Smluvní straně. Nebude-li na této adrese zásilka úspěšně doručena či převzata oprávněnou osobou Smluvní strany, nebude-li tato zásilka vyzvednuta a držitel poštovní licence doporučenou zásilku vrátí zpět, za úspěšné doručení se všemi právními následky bude považován 14. den od prokazatelného odeslání zásilky druhou Smluvní stranou.
- 25.9 Je-li nebo stane-li se kdykoli jakékoli ustanovení Smlouvy či jejího dodatku v jakémkoli ohledu nezákonným, neplatným či nevynutitelným podle kteréhokoli právního řádu, podle kterého může být jeho zákonnost, platnost či vynutitelnost posuzována, zákonnost, platnost a vynutitelnost ostatních ustanovení, stejně jako zákonnost, platnost a vynutitelnost tohoto ustanovení podle jiného právního řádu nebude jakkoli dotčena či omezena.

25.10 Tato Smlouva je vyhotovena v elektronické podobě, přičemž obě Smluvní strany obdrží její elektronický originál opatřený elektronickými podpisy. V případě, že tato Smlouva z jakéhokoli důvodu nebude vyhotovena v elektronické podobě, bude sepsána ve třech vyhotoveních, ve dvou vyhotoveních pro Objednatele a jedno obdrží Poskytovatel.

Přílohy

1. Souhrnná cenová nabídka
- 1a. Cenová nabídka pro pravidelný úklid
- 1b. Cenová nabídka pro mimořádný úklid
2. Místa plnění
- 2a. Toalety se stálým dohledem
- 2b. Lokality se službou odemykání a zamykání Objektů
3. Plán úklidu
4. Standardy úklidových služeb (SLA)
5. Standardy úklidu
6. Reakční doby
7. Hygienický a spotřební materiál
8. KPI hodnocení
9. Seznam členů realizačního týmu
10. Seznam poddodavatelů
11. Směrnice SŽDC č. 120
12. Kontaktní osoby Objednatele
13. Zásady přístupu obsluhy veřejných WC k slabozrakým spoluobčanům
14. Dohoda o zprostředkování
15. Nakládání s infekčním odpadem
16. Zajištění a organizace úklidových služeb

elektronicky podepsáno 13. 6. 2023

Za Objednatele

Bc. Jiří Svoboda, MBA, generální ředitel
Správa železnic, státní organizace

elektronicky podepsáno 16. 6. 2023

Za Poskytovatele

Ing. Josef Rezek
SEŽEV-REKO, a.s.
NANO PLM+ (na základě plné moci)

elektronicky podepsáno 15. 6. 2023

Za Poskytovatele

Jan Rezek
SEŽEV chráněná dílna s.r.o.
SEŽEV facility s.r.o.

elektronicky podepsáno 14. 6. 2023

Za Poskytovatele

Armen Sargsyan
OPTIMIA sociální podnik s.r.o.
OPTIMIA facility s.r.o.

elektronicky podepsáno 15. 6. 2023

Za Poskytovatele

Petr Horváth

BIRD-STOP s.r.o.

Nabídková cena

OŘ Ostrava

Souhrn

Počet měsíců trvání smlouvy: **47,37**

	Cena celkem za měsíc	Cena celkem za 1 rok	celkem za dobu plnění
Pravidelný úklid	3 739 276,01	44 871 312,06	177 129 504,36
Mimořádný úklid	1 598 545,53	19 182 546,40	75 723 101,76
WC se stálým dohledem	855 400,00	10 264 800,00	40 520 298,00
odemykání/zamykání	76 500,00	918 000,00	3 623 805,00
CELKOVÁ NABÍDKOVÁ CENA			296 996 709,12

Nabídková cena

Pravidelný úklid

OŘ Ostrava

údaje jsou v Kč/m2/měsíc

časová skupina

stálý úklid
(3x denně)

1x denně

5x týdně

4x týdně

3x týdně

2x týdně

1x týdně

2x měsíčně

1x měsíčně

1x 2 měsíce

1x 3 měsíce

typ prostor	I	II	III	IV	V	VI	VII	VIII	IX	X	XI	
Vnitřní prostory přístupné veřejnosti	1	80,70	26,93	X	14,95	11,10	X	3,70	1,77	0,89	X	X
Hygienická zařízení veřejná	2	260,91	86,97	X	48,28	35,86	X	11,96	5,72	X	X	X
Hygienická zařízení veřejná se stálým dohledem	3	X	X	X	X	X	X	X	X	X	X	X
Venkovní prostory přístupné veřejnosti	4	25,91	8,64	X	4,80	3,56	X	1,18	0,57	0,28	X	X
Venkovní prostory přístupné veřejnosti - základní suché čištění	5	X	6,53	X	3,62	2,69	X	0,90	0,43	0,22	0,11	X
Venkovní prostory v brzprostřední blízkosti nástupiště	6	X	23,16	X	X	X	X	3,19	1,52	0,76	X	0,25
Administrativní prostory, provozní prostory	7	X	29,51	20,28	X	12,17	8,11	4,05	X	0,97	0,48	X
Hygienická zařízení neveřejná	8	X	75,14	51,64	X	30,98	20,65	10,33	X	2,46	1,24	X

Všechna žlutě podbarvená pole je uchazeč povinen vyplnit

Při kalkulaci cen úklidových služeb u prostor s frekvencemi X a XI (tj. 1 x za 2 měsíce, 1 x za 3 měsíce) je potřeba vzít v potaz, že se jedná o sazbu, která bude Zadavatelem hrazena každý měsíc, nicméně reálný výkon služby ze strany Poskytovatele bude probíhat v těchto frekvencích. Ceny u těchto frekvencí by měly být navázány na ceny ve frekvenci IX takovým způsobem, kdy cena ve skupině X a XI by měla být v úrovni 1/2, resp. 1/3 ceny služby u frekvence IX

Položka	Jednotka	předpokládaný objem	nabídková jednotková cena Kč za měrnou jednotku *	celková nabídková cena za rok v Kč
Čištění koberců suchou pěnou	Kč/m ²	3 700	25,60	94 720,00
Herbicidní postřik	Kč/m ²	20 000	5,90	118 000,00
Hloubkové čištění včetně závěrečné povrchové úpravy - přírodní kameny a neleštěné aglomeráty (břidlice, pískovec)	Kč/m ²	2 000	110,00	220 000,00
Hloubkové čištění včetně závěrečné povrchové úpravy - přírodní kameny a leštěné aglomeráty (mramor, pryskyřice, žula...)	Kč/m ²	3 000	150,00	450 000,00
Hloubkové čištění včetně závěrečné povrchové úpravy - betonové plochy	Kč/m ²	10 000	45,00	450 000,00
Hloubkové čištění včetně závěrečné povrchové úpravy - terakota, klinkery, lícové cihly	Kč/m ²	2 000	65,00	130 000,00
Hloubkové čištění včetně závěrečné povrchové úpravy - keramika	Kč/m ²	2 000	100,00	200 000,00
Hloubkové čištění včetně závěrečné povrchové úpravy - průmyslové, pryskyřicové podlahy	Kč/m ²	2 500	100,00	250 000,00
Hloubkové čištění včetně závěrečné povrchové úpravy - fasády, omítky	Kč/m ²	11 000	90,00	990 000,00
Hloubkové čištění včetně závěrečné povrchové úpravy - kovové-ocelové povrchy, nerez, hliník	Kč/m ²	3 500	200,00	700 000,00
Hloubkové čištění včetně závěrečné povrchové úpravy - plast	Kč/m ²	2 000	100,00	200 000,00
Hloubkové čištění včetně závěrečné povrchové úpravy - lakované povrchy, konstrukce s povrchovou úpravou pozink	Kč/m ²	4 000	140,00	560 000,00
Chemické čištění prosklených ploch	Kč/m ²	13 500	49,50	668 250,00
Lešení k výkonu požadované práce	Kč/hod	550	300,00	165 000,00
Mimořádný ruční úklid - Typ prostor 1**	Kč/hod	2 000	100,00	200 000,00
Mimořádný strojní úklid - Typ prostor 1**	Kč/hod	1 500	120,00	180 000,00
Mimořádný ruční úklid - Typ prostor 2,3**	Kč/hod	1 700	110,00	187 000,00
Mimořádný ruční úklid - Typ prostor 4**	Kč/hod	2 100	100,00	210 000,00
Mimořádný ruční úklid - Typ prostor 5**	Kč/hod	2 000	100,00	200 000,00
Mimořádný úklid kolejiště v železniční stanici - Typ prostor 6**	Kč/m ²	15 000	2,00	30 000,00
Mimořádný ruční úklid - Typ prostor 7**	Kč/hod	1 800	120,00	216 000,00
Mimořádný ruční úklid - Typ prostor 8**	Kč/hod	1 800	120,00	216 000,00
Mobilní plošina k výkonu požadované práce	Kč/hod	800	400,00	320 000,00
Naložení, odvoz odpadu po mimoř. úklidu	Kč/t	8	3000,00	24 000,00
Odstranění nečistot (plocha větší než 50cm2) ze stěn v interiéru (i ve výškách)	Kč/m ²	10 000	16,10	161 000,00
Odstranění nečistot (plocha větší než 50cm2) ze stěn (fasád) v exteriéru (i ve výškách)	Kč/m ²	1 500	35,00	52 500,00
Povrchová úprava nanotechnologií - vodorovné, svislé plochy v interiéru	Kč/m ²	8 000	70,00	560 000,00
Povrchová úprava nanotechnologií - vodorovné, svislé plochy v exteriéru	Kč/m ²	15 000	70,00	1 050 000,00
Sekání travnatých ploch v rovině a do sklonu 1:5	Kč/m ²	500 000	1,30	650 000,00
Sekání travnatých ploch ve svahu, sklon nad 1:5 (např. svahy, násypy, příkopy, apod.)	Kč/m ²	30 000	7,10	213 000,00
Údržba zeleně ostatní	Kč/hod	900	249,00	224 100,00
Umytí oken a prosklených ploch ve výškách (ve výšce a nad volnou hloubkou)	Kč/m ²	6 000	36,20	217 200,00
Úklid po malířských pracích	Kč/hod	2 100	140,00	294 000,00
Úklid po mimořádné události - povodeň	Kč/hod	2 500	110,00	275 000,00
Úklid po mimořádné události - havárie na rozvodu vody	Kč/hod	750	110,00	82 500,00
Zimní údržba - kategorie objektu I - Zimní údržba malou mechanizací	Kč/m ²	540 000	0,80	432 000,00
Zimní údržba - kategorie objektu I - Strojní odhrovnání sněhu	Kč/m ²	18 000	4,80	86 400,00
Zimní údržba - kategorie objektu I - Ruční čištění	Kč/m ²	3 480 000	0,90	3 132 000,00
Zimní údržba - kategorie objektu I - ruční posyp komunikací	Kč/m ²	1 920 000	1,00	1 920 000,00
Zimní údržba - kategorie objektu II - Zimní údržba malou mechanizací	Kč/m ²	420 000	2,40	1 008 000,00
Zimní údržba - kategorie objektu II - Strojní odhrovnání sněhu	Kč/m ²	10 800	4,80	51 840,00
Zimní údržba - kategorie objektu II - Ruční čištění	Kč/m ²	1 200 000	1,00	1 200 000,00
Zimní údržba - kategorie objektu II - ruční posyp komunikací	Kč/m ²	540 000	1,10	594 000,00
Zimní údržba - kategorie objektu III - Zimní údržba malou mechanizací***	Kč/m ²	1	7,20	7,20
Zimní údržba - kategorie objektu III - Strojní odhrovnání sněhu***	Kč/m ²	1	9,60	9,60
Zimní údržba - kategorie objektu III - Ruční čištění***	Kč/m ²	1	8,60	8,60
Zimní údržba - kategorie objektu III - ruční posyp komunikací***	Kč/m ²	1	11,00	11,00
Celková cena za mimořádný úklid za rok v Kč bez DPH				19 182 546,40

Všechna žlutě podbarvená pole je uchazeč povinen vyplnit

* nabídková jednotková cena obsahuje veškeré náklady pro požadovanou službu, včetně mobility

** dle přílohy 4 SLA, část B3 - Typizace nádražních prostor

*** objednatel nepředpokládá objednání těchto položek, může však k němu dojít ve výjimečných případech

Všechny ceny jsou uvedeny bez DPH

SPRÁVA ŽELEZNIC

343640 ZDC.00.002	271	00	22088 1921	Odřava - HZS	PP	odpůlňovací mířnost	6,78 m2	7	V	1	NE	ANO	ANO	NE	NE	ANO	na	82,51
343640 ZDC.00.002	271	00	22088 1929	Odřava - HZS	PP	odpůlňovací mířnost	6,79 m2	7	III	1	NE	ANO	ANO	NE	NE	ANO	na	136,89
343640 ZDC.00.004	271	00	22088 2004	Odřava - HZS	PP	odpůlňovací mířnost	14,5 m2	7	V	1	NE	ANO	ANO	NE	NE	ANO	na	174,62
343640 ZDC.00.002	271	00	22088 2024	Odřava - HZS	PP	odpůlňovací mířnost	14,5 m2	7	V	1	NE	ANO	ANO	NE	NE	ANO	na	176,47
343640 ZDC.00.002	271	00	22088 2033	Odřava - HZS	PP	odpůlňovací mířnost	15,41 m2	7	V	1	NE	ANO	ANO	NE	NE	ANO	na	187,54
343640 ZDC.00.002	271	00	22088 2026	Odřava - HZS	PP	odpůlňovací mířnost	15,41 m2	7	V	1	NE	ANO	ANO	NE	NE	ANO	na	187,54
343640 ZDC.00.002	271	00	22088 2014	Odřava - HZS	PP	odpůlňovací mířnost	2,22 m2	7	VI	1	NE	ANO	ANO	NE	NE	ANO	na	26,24
343640 ZDC.00.011	271	00	22088 1913	Odřava - HZS	PP	odpůlňovací mířnost	16,16 m2	7	V	1	NE	ANO	ANO	NE	NE	ANO	na	196,63
343640 ZDC.00.002	271	00	22088 1927	Odřava - HZS	PP	odpůlňovací mířnost	15,74 m2	7	III	1	NE	ANO	ANO	NE	NE	ANO	na	319,21
343640	271	00	22088	Odřava - HZS	PP	obn. venkovní dvůř + prosklené plochy												402,75
343640 ZDC.00.002	271	00	22088 0008	Odřava - HZS	PP	pořizovna	83,35 m2	7	VI	0	NE	ANO	ANO	NE	NE	ANO	na	0,00
343640 ZDC.00.002	271	00	22088 0009	Odřava - HZS	PP	prořizovna	17,48 m2	7	VI	0	NE	ANO	ANO	NE	NE	ANO	na	0,00
343640 ZDC.00.002	271	00	22088 2011	Odřava - HZS	PP	prostor u schodů + hlavní schodů	26,94 m2	7	VI	1	NE	ANO	ANO	NE	NE	ANO	na	216,48
343640 ZDC.00.002	271	00	22088 0016	Odřava - HZS	PP	prostor u schodů	18,03 m2	7	VI	1	NE	ANO	ANO	NE	NE	ANO	na	146,66
343640 ZDC.00.002	271	00	22088 0017	Odřava - HZS	PP	prostor u schodů	26,95 m2	7	VI	1	NE	ANO	ANO	NE	NE	ANO	na	218,56
343640 ZDC.00.002	271	00	22088 0012	Odřava - HZS	PP	prostor u schodů + hlavní schodů	40,05 m2	7	VI	1	NE	ANO	ANO	NE	NE	ANO	na	373,47
343640 ZDC.00.002	271	00	22088 0015	Odřava - HZS	PP	prostor u schodů + hlavní schodů	21,05 m2	7	VI	0	NE	ANO	ANO	NE	NE	ANO	na	202,27
343640 ZDC.00.002	271	00	22088 0018	Odřava - HZS	PP	řředáček státní tepla	31,28 m2	7	VI	0	NE	ANO	ANO	NE	NE	ANO	na	0,00
343640 ZDC.00.002	271	00	22088 1922	Odřava - HZS	PP	řředáček	0,5 m2	7	VI	1	NE	ANO	ANO	NE	NE	ANO	na	1,22
343640	271	00	22088	Odřava - HZS	PP	řředáček vrata	125,6 m2	99	VI	1	NE	ANO	ANO	NE	NE	ANO	na	0,00
343640 ZDC.00.002	271	00	22088 2021	Odřava - HZS	PP	řředáček vrata	2,54 m2	7	VI	0	NE	ANO	ANO	NE	NE	ANO	na	0,00
343640 ZDC.00.002	271	00	22088 2013	Odřava - HZS	PP	řředáček vrata	8,21 m2	8	VI	1	NE	ANO	ANO	NE	NE	ANO	na	94,81
343640 ZDC.00.002	271	00	22088 0003	Odřava - HZS	PP	řředáček	14,51 m2	7	VI	0	NE	ANO	ANO	NE	NE	ANO	na	0,00
343640 ZDC.00.002	271	00	22088 0004	Odřava - HZS	PP	řředáček	19 m2	7	VI	0	NE	ANO	ANO	NE	NE	ANO	na	0,00
343640 ZDC.00.002	271	00	22088 0005	Odřava - HZS	PP	řředáček	16,81 m2	7	VI	0	NE	ANO	ANO	NE	NE	ANO	na	0,00
343640 ZDC.00.002	271	00	22088 0006	Odřava - HZS	PP	řředáček	14,51 m2	7	VI	0	NE	ANO	ANO	NE	NE	ANO	na	0,00
343640 ZDC.00.002	271	00	22088 0007	Odřava - HZS	PP	řředáček	28,34 m2	7	VI	0	NE	ANO	ANO	NE	NE	ANO	na	0,00
343640 ZDC.00.002	271	00	22088 0011	Odřava - HZS	PP	řředáček	16,51 m2	7	VI	0	NE	ANO	ANO	NE	NE	ANO	na	0,00
343640 ZDC.00.002	271	00	22088 0012	Odřava - HZS	PP	řředáček	15,46 m2	7	VI	0	NE	ANO	ANO	NE	NE	ANO	na	0,00
343640 ZDC.00.002	271	00	22088 1909	Odřava - HZS	PP	řředáček	2,81 m2	7	VI	1	NE	ANO	ANO	NE	NE	ANO	na	11,38
343640 ZDC.00.002	271	00	22088 1924	Odřava - HZS	PP	řředáček	7,13 m2	7	VI	1	NE	ANO	ANO	NE	NE	ANO	na	28,88
343640 ZDC.00.002	271	00	22088 2009	Odřava - HZS	PP	řředáček	3,2 m2	7	VI	1	NE	ANO	ANO	NE	NE	ANO	na	24,26
343640 ZDC.00.002	271	00	22088 0010	Odřava - HZS	PP	řředáček	14,49 m2	7	VI	0	NE	ANO	ANO	NE	NE	ANO	na	0,00
343640 ZDC.00.004	271	00	22088 0004	Odřava - HZS	PP	řředáček	21,4 m2	7	VI	0	NE	ANO	ANO	NE	NE	ANO	na	0,00
343640 ZDC.00.002	271	00	22088 1922	Odřava - HZS	PP	řředáček	7,33 m2	7	VI	0	NE	ANO	ANO	NE	NE	ANO	na	0,00
343640 ZDC.00.002	271	00	22088 2020	Odřava - HZS	PP	řředáček	1,89 m2	7	VI	0	NE	ANO	ANO	NE	NE	ANO	na	0,00
343640 ZDC.00.002	271	00	22088 0001	Odřava - HZS	PP	řředáček	15,5 m2	8	III	1	NE	ANO	ANO	NE	NE	ANO	na	189,52
343640 ZDC.00.002	271	00	22088 0002	Odřava - HZS	PP	řředáček	2,94 m2	8	III	1	NE	ANO	ANO	NE	NE	ANO	na	167,31
343640 ZDC.00.002	271	00	22088 1920	Odřava - HZS	PP	řředáček	1,32 m2	7	VI	1	NE	ANO	ANO	NE	NE	ANO	na	17,44
343640 ZDC.00.002	271	00	22088 2015	Odřava - HZS	PP	řředáček	6,72 m2	8	III	1	NE	ANO	ANO	NE	NE	ANO	na	347,62
343640 ZDC.00.002	271	00	22088 2016	Odřava - HZS	PP	řředáček	6,18 m2	7	VI	0	NE	ANO	ANO	NE	NE	ANO	na	62,18
343640 ZDC.00.002	271	00	22088 1906	Odřava - HZS	PP	řředáček	19,85 m2	7	VI	1	NE	ANO	ANO	NE	NE	ANO	na	128,54
343640 ZDC.00.002	271	00	22088 1907	Odřava - HZS	PP	řředáček	13,5 m2	7	VI	1	NE	ANO	ANO	NE	NE	ANO	na	74,21
343640 ZDC.00.002	271	00	22088 1927	Odřava - HZS	PP	řředáček	15,83 m2	8	VI	0	NE	ANO	ANO	NE	NE	ANO	na	6,00
343640 ZDC.00.002	271	00	22088 2005	Odřava - HZS	PP	řředáček	3,3 m2	8	VI	1	NE	ANO	ANO	NE	NE	ANO	na	170,41
343640 ZDC.00.002	271	00	22088 2019	Odřava - HZS	PP	řředáček	7,97 m2	7	VI	0	NE	ANO	ANO	NE	NE	ANO	na	305,39
343640 ZDC.00.002	271	00	22088 0011	Odřava - HZS	PP	řředáček	20,7 m2	7	VI	0	NE	ANO	ANO	NE	NE	ANO	na	0,00
343640 ZDC.00.002	271	00	22088 0009	Odřava - HZS	PP	řředáček	7,99 m2	7	VI	0	NE	ANO	ANO	NE	NE	ANO	na	117,42
343640 ZDC.00.002	271	00	22088 0008	Odřava - HZS	PP	řředáček	16,84 m2	7	VI	0	NE	ANO	ANO	NE	NE	ANO	na	0,00
343640 ZDC.00.002	271	00	22088 0019	Odřava - HZS	PP	řředáček	10,74 m2	7	VI	0	NE	ANO	ANO	NE	NE	ANO	na	0,00
343640 ZDC.00.002	271	00	22088 0018	Odřava - HZS	PP	řředáček	10,2 m2	7	VI	0	NE	ANO	ANO	NE	NE	ANO	na	1139,46
343640 ZDC.00.002	271	00	22088 2012	Odřava - HZS	PP	řředáček	8,9 m2	7	VI	1	NE	ANO	ANO	NE	NE	ANO	na	36,05
343640 ZDC.00.002	271	00	22088 2028	Odřava - HZS	PP	řředáček	88,89 m2	8	VI	0	NE	ANO	ANO	NE	NE	ANO	na	1397,28
343640 ZDC.00.002	271	00	22088 0014	Odřava - HZS	PP	řředáček	11,21 m2	7	VI	0	NE	ANO	ANO	NE	NE	ANO	na	0,00
343640 ZDC.00.002	271	00	22088 1923	Odřava - HZS	PP	řředáček	6,84 m2	7	VI	0	NE	ANO	ANO	NE	NE	ANO	na	0,00
343640 ZDC.00.002	271	00	22088 2028	Odřava - HZS	PP	řředáček	2,84 m2	7	VI	0	NE	ANO	ANO	NE	NE	ANO	na	0,00
343640 ZDC.00.002	271	00	22088 0002	Odřava - HZS	PP	řředáček	3,33 m2	8	VI	0	NE	ANO	ANO	NE	NE	ANO	na	0,00
343640 ZDC.00.002	271	00	22088 0005	Odřava - HZS	PP	řředáček	1,75 m2	8	VI	0	NE	ANO	ANO	NE	NE	ANO	na	0,00
343640 ZDC.00.002	271	00	22088 1919	Odřava - HZS	PP	řředáček	2,94 m2	8	VI	0	NE	ANO	ANO	NE	NE	ANO	na	0,00
343640 ZDC.00.002	271	00	22088 2020	Odřava - HZS	PP	řředáček	2,84 m2	8	VI	0	NE	ANO	ANO	NE	NE	ANO	na	0,00
343640 ZDC.00.002	271	00	22088 2018	Odřava - HZS	PP	řředáček	6,04 m2	8	VI	0	NE	ANO	ANO	NE	NE	ANO	na	21,51
343640	271	00	22088	Odřava - HZS	PP	řředáček	344,4 m2	99	VI	1	NE	ANO	ANO	NE	NE	ANO	na	0,00
343640 ZDC.00.002	271	00	22088 2017	Odřava - HZS	PP	řředáček	2,84 m2	8	VI	0	NE	ANO	ANO	NE	NE	ANO	na	95,02
343640 ZDC.00.002	271	00	22088 1902	Odřava - HZS	PP	řředáček	16,19 m2	8	VI	1	NE	ANO	ANO	NE	NE	ANO	na	210,42
343640 ZDC.00.002	271	00	22088 2022	Odřava - HZS	PP	řředáček	7,43 m2	8	VI	0	NE	ANO	ANO	NE	NE	ANO	na	28,62
343640 ZDC.00.002	271	00	22088 2029	Odřava - HZS	PP	řředáček	16,76 m2	8	III	1	NE	ANO	ANO	NE	NE	ANO	na	555,65
343640 ZDC.00.002	271	00	22088 1918	Odřava - HZS	PP	řředáček	10,66 m2	8	III	1	NE	ANO	ANO	NE	NE	ANO	na	500,48
343640 ZDC.00.002	271	00	22088 1901	Odřava - HZS	PP	řředáček	4,17 m2	8	III	1	NE	ANO	ANO	NE	NE	ANO	na	86,11
343640 ZDC.00.002	271	00	22088 2003	Odřava - HZS	PP	řředáček	1,66 m2	8	III	1	NE	ANO	ANO	NE	NE	ANO	na	189,00
343640 ZDC.00.002	271	00	22088 0022	Odřava - HZS	PP	řředáček	10,87 m2	8	VI	0	NE	ANO	ANO	NE	NE	ANO	na	964,19
343640 ZDC.00.003	271	00	20215 0010	Odřava - Zákřepovna	PP	Dvřní mířnost												177,61
343640 ZDC.00.003	271	00	20215 0015	Odřava - Zákřepovna	PP	řředáček	20,2 m2	7	VI	1	NE	ANO	ANO	NE	NE	ANO	na	163,82
343640 ZDC.00.004	271	00	20215 0004	Odřava - Zákřepovna	PP	řředáček	16,6 m2	7	VI	1	NE	ANO	ANO	NE	NE	ANO	na	152,28
343640 ZDC.00.002	271	00	20215 1002	Odřava - Zákřepovna	PP	řředáček	24,85 m2	7	IX	1	NE	ANO	ANO	NE	NE	ANO	na	24,10
343640 ZDC.00.002	271	00	20215 0005															

SPRÁVA ŽELEZNIC

343640	271	80	Dotazna N.c.n. - výpravni budova	Katolížň	Katolížň - II nástupiště oboustranné	2400 m ²	6	VIII	1	NE	NE	NE	ANO	ANO	NE	ne	3 724,00
343640	271	80	Dotazna N.c.n. - výpravni budova	Katolížň	Katolížň - IV nástupiště oboustranné	2140 m ²	6	VIII	1	NE	NE	NE	ANO	ANO	NE	ne	3 206,46
343640	271	80	Dotazna N.c.n. - výpravni budova	Katolížň	Katolížň - V nástupiště oboustranné	2190 m ²	6	VIII	1	NE	NE	NE	ANO	ANO	NE	ne	3 246,06
343640	271	80	VVP		Kol Hřbitovní odjezd (nást.1,2,4,5 a v trase nástupišť)	22 1x	99	II	1	NE	NE	NE	ANO	ANO	NE	ne	
343640	271	80	VVP		Lavice	38 m ²	99	II	1	NE	NE	NE	ANO	ANO	NE	ne	
343640	271	80	VVP		Madla schodišťových ramp na 1,2,4,5 a 5.nást.	300 m ²	99	II	1	NE	NE	NE	ANO	ANO	NE	ne	
343640 ZCC.80.83	271	80	24522 1976	Dotazna N.c.n. - výpravni budova	Hlavové odvětví	6,84 m ²	7	II	1	NE	NE	ANO	ANO	ANO	NE	ne	100,95
343640	271	80	VVP		Nástupiště na 1,2,4,5 nást. (okénka)	822 m ²	5	II	1	NE	NE	NE	ANO	ANO	NE	ne	5 376,95
343640	271	80	VVP		Nástupiště na 1,2,4,5 nást. (okénka)	823 m ²	5	VII	1	ANO	NE	NE	ANO	ANO	NE	ne	740,70
343640	271	80	VVP		Nástupiště zpevnění 1.1	1600 m ²	5	II	1	NE	NE	NE	ANO	ANO	NE	ne	10 060,00
343640	271	80	VVP		Nástupiště zpevnění 1.2	2850 m ²	5	II	1	NE	NE	NE	ANO	ANO	NE	ne	18 610,50
343640	271	80	VVP		Nástupiště zpevnění 1.4	1360 m ²	5	II	1	NE	NE	NE	ANO	ANO	NE	ne	10 256,28
343640	271	80	VVP		Nástupiště zpevnění 1.5	2106 m ²	5	II	1	NE	NE	NE	ANO	ANO	NE	ne	13 752,18
343640	271	80	VVP		Okna v nástupišti na 1,2, 4.nást.přehostovaná	135 m ²	4	VIII	1	NE	NE	NE	ANO	ANO	NE	ne	77,92
343640	271	80	VVP		Okna v nástupišti na 1 a 5.nást. oboustranná	142 m ²	4	VIII	1	NE	NE	NE	ANO	ANO	NE	ne	88,04
343640	271	80	24522	Dotazna N.c.n. - výpravni budova	okna, vnitřní odjezd a prosklená plocha	-m ²	1164	IX	1	NE	ne	ne	ANO	ANO	ne	ne	
343640	271	80	VVP		Opalovací výtahové lavice 90° dřev. na nástupišti (okn. ramp)	104 m ²	99	II	1	NE	NE	NE	ANO	ANO	NE	ne	
343640	271	80	VVP		Polystyrenová madla eskalátorů 16 ks	468 sm	99	II	1	NE	NE	NE	ANO	ANO	NE	ne	
343640	271	80	VVP		Práskavé schodiště (dotazované)	805 m ²	99	VIII	1	NE	NE	NE	ANO	ANO	NE	ne	
343640	271	80	VVP		Práskavé schodiště (výhled z budovy)	155 m ²	1	II	1	NE	NE	NE	ANO	ANO	NE	ne	4 445,45
343640	271	80	VVP		Práskavé schodiště (výhled z budovy, rampa)	190 m ²	1	II	1	NE	NE	NE	ANO	ANO	NE	ne	5 116,70
343640	271	80	VVP		Práskavé schodiště (výhled z budovy)	150 m ²	1	II	1	ANO	NE	NE	ANO	ANO	NE	ne	1 610,30
343640 ZCC.80.83	271	80	24522 1913.9	Dotazna N.c.n. - výpravni budova	Plášť WC	2 m ²	8	V	1	NE	ANO	ANO	ANO	ANO	NE	ne	61,96
343640 ZCC.80.83	271	80	24522 1914.1	Dotazna N.c.n. - výpravni budova	Plášť WC	2,6 m ²	8	V	1	NE	ANO	ANO	ANO	ANO	NE	ne	86,44
343640 ZCC.80.83	271	80	24522 1920	Dotazna N.c.n. - výpravni budova	Plášť WC multi	5,55 m ²	3	I	1	NE	ANO	ANO	ANO	ANO	NE	ne	
343640 ZCC.80.83	271	80	24522 1918	Dotazna N.c.n. - výpravni budova	Plášť WC ženy	3,48 m ²	3	I	1	NE	ANO	ANO	ANO	ANO	NE	ne	
343640 ZCC.80.83	271	80	24522 1947	Dotazna N.c.n. - výpravni budova	Schodiště	33,13 m ²	7	II	0	NE	ANO	ANO	ANO	ANO	NE	ne	0,00
343640	271	80	VVP		Schodiště na 1,2,4,5.nást. (beton)	97 m ²	1	II	1	NE	ANO	ANO	ANO	ANO	NE	ne	2 612,21
343640	271	80	VVP		Schodiště na 1,2,4,5.nást. (beton)	118 m ²	1	VII	1	ANO	NE	NE	ANO	ANO	NE	ne	1 916,60
343640 ZCC.80.83	271	80	24522 1977	Dotazna N.c.n. - výpravni budova	Práskavé schodiště	1,48 m ²	3	I	0	NE	NE	NE	ANO	ANO	NE	ne	
343640 ZCC.80.83	271	80	24522 1913.7	Dotazna N.c.n. - výpravni budova	Sprtyly	7,35 m ²	8	V	1	NE	ANO	ANO	ANO	ANO	NE	ne	227,70
343640 ZCC.80.83	271	80	24522 1915	Dotazna N.c.n. - výpravni budova	Úkládové mírněnad	1,48 m ²	3	I	0	NE	ANO	ANO	ANO	ANO	NE	ne	
343640 ZCC.80.83	271	80	24522 1913.8	Dotazna N.c.n. - výpravni budova	Úkládové mírněnad	1,00 m ²	3	I	0	NE	ANO	ANO	ANO	ANO	NE	ne	0,00
343640 ZCC.80.83	271	80	24522 1902A	Dotazna N.c.n. - výpravni budova	Umývárna	7,26 m ²	3	I	1	NE	ANO	ANO	ANO	ANO	NE	ne	272,01
343640 ZCC.80.83	271	80	24522 1904	Dotazna N.c.n. - výpravni budova	Umývárna	1,65 m ²	3	I	1	NE	ANO	ANO	ANO	ANO	NE	ne	
343640 ZCC.80.83	271	80	24522 1911	Dotazna N.c.n. - výpravni budova	Umývárna multi	5,8 m ²	3	I	1	NE	ANO	ANO	ANO	ANO	NE	ne	
343640 ZCC.80.83	271	80	24522 1919	Dotazna N.c.n. - výpravni budova	Umývárna ženy	11,45 m ²	3	I	1	NE	ANO	ANO	ANO	ANO	NE	ne	
343640 ZCC.80.83	271	80	24522 1909A	Dotazna N.c.n. - výpravni budova	Vestibul	892,34 m ²	1	ANO								72 092,54	
343640	271	80	24522	Dotazna N.c.n. - výpravni budova	vnitřní dvířka, zajištění a prosklená plocha	335 m ²	99	IX	1	NE	ne	ne	ANO	ANO	ne	ne	
343640	271	80	24522	Dotazna N.c.n. - výpravni budova	Vstup do budovy	232 m ²	1	II	1	NE	ANO	ANO	ANO	ANO	NE	ne	6 247,36
343640 ZCC.80.83	271	80	24522 1829	Dotazna N.c.n. - výpravni budova	Výstředníková stanice	73,91 m ²	7	IX	0	NE	ANO	ANO	ANO	ANO	NE	ne	0,00
343640	271	80	24522	Dotazna N.c.n. - výpravni budova	VVP	9 m ²	99	II	1	NE	ANO	ANO	ANO	ANO	NE	ne	
343640	271	80	VVP		Výhled 10x4 m ²	56 m ²	99	II	1	NE	NE	NE	ANO	ANO	NE	ne	
343640 ZCC.80.83	271	80	24522 1913.1	Dotazna N.c.n. - výpravni budova	WC	1,35 m ²	8	V	1	NE	ANO	ANO	ANO	ANO	NE	ne	41,82
343640 ZCC.80.83	271	80	24522 1903B	Dotazna N.c.n. - výpravni budova	WC multi	26,37 m ²	3	I	1	NE	ANO	ANO	ANO	ANO	NE	ne	
343640 ZCC.80.83	271	80	24522 1904	Dotazna N.c.n. - výpravni budova	WC multi	1,35 m ²	8	V	1	NE	ANO	ANO	ANO	ANO	NE	ne	92,42
343640 ZCC.80.83	271	80	24522 1914	Dotazna N.c.n. - výpravni budova	WC multi - invazivě	5,75 m ²	3	I	1	NE	ANO	ANO	ANO	ANO	NE	ne	
343640 ZCC.80.83	271	80	24522 1913	Dotazna N.c.n. - výpravni budova	WC multi - kabriety	4,44 m ²	3	I	1	NE	ANO	ANO	ANO	ANO	NE	ne	
343640 ZCC.80.83	271	80	24522 1912	Dotazna N.c.n. - výpravni budova	WC multi - zrenyry	5,37 m ²	3	I	1	NE	ANO	ANO	ANO	ANO	NE	ne	
343640 ZCC.80.83	271	80	24522 1941	Dotazna N.c.n. - výpravni budova	WC ženy - invazivě	5,83 m ²	3	I	1	NE	ANO	ANO	ANO	ANO	NE	ne	
343640 ZCC.80.83	271	80	24522 1909B	Dotazna N.c.n. - výpravni budova	WC ženy - kabriety	5,8 m ²	3	I	1	NE	ANO	ANO	ANO	ANO	NE	ne	
343640 ZCC.80.83	271	80	20211 0912	Dotazna N.c.n. - budova EU	Demt mírněnad	7 m ²	V	1	NE	ANO	ANO	NE	NE	ANO	ne	300,96	
343640 ZCC.80.83	271	80	20211 0918	Dotazna N.c.n. - budova EU	Dřev. mírněnad	28,6 m ²	7	V	1	NE	ANO	ANO	NE	NE	ANO	ne	348,66
343640 ZCC.80.83	271	80	20211 0901	Dotazna N.c.n. - budova EU	Dřev.	15,2 m ²	7	V	1	NE	ANO	ANO	NE	NE	ANO	ne	186,20
343640 ZCC.80.83	271	80	20211 0911	Dotazna N.c.n. - budova EU	Dřev.	44,03 m ²	7	V	1	NE	ANO	ANO	NE	NE	ANO	ne	535,85
343640 ZCC.80.83	271	80	20211 0915	Dotazna N.c.n. - budova EU	Dřev.	50,23 m ²	7	V	1	NE	ANO	ANO	NE	NE	ANO	ne	611,30
343640 ZCC.80.83	271	80	20211 1961	Dotazna N.c.n. - budova EU	Dřev.šedivá	120,5 m ²	7	V	1	NE	ANO	ANO	NE	NE	ANO	ne	1 466,49
343640 ZCC.80.83	271	80	20211 0917	Dotazna N.c.n. - budova EU	Chotba	16,32 m ²	7	III	1	NE	ANO	ANO	NE	NE	ANO	ne	172,79
343640 ZCC.80.83	271	80	20211 0909	Dotazna N.c.n. - budova EU	Chotba	80,03 m ²	7	III	1	NE	ANO	ANO	NE	NE	ANO	ne	965,65
343640 ZCC.80.83	271	80	20211 0913	Dotazna N.c.n. - budova EU	Chotba	19,92 m ²	7	III	1	NE	ANO	ANO	NE	NE	ANO	ne	403,96
343640 ZCC.80.83	271	80	20211 0905	Dotazna N.c.n. - budova EU	Chotba	29,79 m ²	7	III	1	NE	ANO	ANO	NE	NE	ANO	ne	420,61
343640 ZCC.80.83	271	80	20211 2909	Dotazna N.c.n. - budova EU	Chotba	23,25 m ²	7	III	1	NE	ANO	ANO	NE	NE	ANO	ne	252,07
343640 ZCC.80.83	271	80	20211 2907	Dotazna N.c.n. - budova EU	Chotba	76,3 m ²	7	III	1	NE	ANO	ANO	NE	NE	ANO	ne	1 502,29
343640 ZCC.80.83	271	80	20211 1909	Dotazna N.c.n. - budova EU	Chotba	104,9 m ²	7	III	1	NE	ANO	ANO	NE	NE	ANO	ne	2 127,27
343640 ZCC.80.83	271	80	20211 0922	Dotazna N.c.n. - budova EU	Chotba	27,03 m ²	7	V	1	NE	ANO	ANO	NE	NE	ANO	ne	328,96
343640 ZCC.80.83	271	80	20211 1905	Dotazna N.c.n. - budova EU	Chotba	10,85 m ²	7	V	1	NE	ANO	ANO	NE	NE	ANO	ne	492,22
343640 ZCC.80.83	271	80	20211 1901	Dotazna N.c.n. - budova EU	Chotba	43,95 m ²	7	V	1	NE	ANO	ANO	NE	NE	ANO	ne	534,87
343640 ZCC.80.83	271	80	20211 1900	Dotazna N.c.n. - budova EU	Chotba	49,4 m ²	7	V	1	NE	ANO	ANO	NE	NE	ANO	ne	601,20
343640 ZCC.80.83	271	80	20211 1917	Dotazna N.c.n. - budova EU	Administrativní prostor	14,86											

343451	271	80	Odstrava-Serovec - výpravní budova	VVP	Schodiště SEVER přilepovací - výstup na 1.,2.,3.,4.nást. a na nást. spávek (kárny)	238 m2	1	II	1	NE	NE	NE	ANO	ANO	NE	ano	1	6 409,34
343451	271	80	Odstrava-Serovec - výpravní budova	VVP	Schodiště SEVER přilepovací - výstup na 1.,2.,3.,4.nást. a na nást. spávek (kárny)	238 m2	1	VII	1	ANO	NE	NE	ANO	ANO	NE	ne		880,60
343451 ZCC.80.83	271	80	24492 1967	PP	Umývárna	4,95 m2	8	II	0	NE	ANO	ANO	ANO	ANO	ANO	ne		6,00
343451 ZCC.80.83	271	80	24492 1964	PP	Umývárna	5,28 m2	8	II	0	NE	ANO	ANO	ANO	ANO	ANO	ne		0,00
343451 ZCC.80.83	271	80	24492 1933	PP	Umývárna	3,23 m2	1	V	1	NE	ANO	ANO	ANO	ANO	ANO	ne		0,00
343451 ZCC.80.83	271	80	24492 0940	VVP	Umývárna	14,46 m2	3	I	1	NE	ANO	ANO	ANO	ANO	ANO	ne		0,00
343451 ZCC.80.83	271	80	24492	PP	vnější dveře, zarážka a prosklená ploty	10,44 m2	99	IX	1	NE	ne	ne	ANO	ANO	ne	ne		0,00
343451 ZCC.80.83	271	80	24492 1201	PP	Odstrava-Serovec - výpravní budova	21,6 m2	7	II	0	NE	ANO	ANO	ANO	ANO	ANO	ne		0,00
343451 ZCC.80.83	271	80	24492 0911	PP	Výstup 1st/4.mz	55 m2	99	II	1	NE	NE	NE	ANO	ANO	NE	ne		0,00
343451 ZCC.80.83	271	80	24492 0939	VVP	WC bezbariérové	1,13 m2	3	I	1	NE	ANO	ANO	ANO	ANO	ANO	ne		0,00
343451 ZCC.80.83	271	80	24492 0957	VVP	WC bezbariérové	5,04 m2	3	I	1	NE	ANO	ANO	ANO	ANO	ANO	ne		0,00
343451 ZCC.80.83	271	80	24492 1966	PP	WC bezbariérové	1,17 m2	8	II	0	NE	ANO	ANO	ANO	ANO	ANO	ne		0,00
343451 ZCC.80.83	271	80	24492 0943	PP	WC mužů	1,92 m2	3	I	1	NE	ANO	ANO	ANO	ANO	ANO	ne		0,00
343451 ZCC.80.83	271	80	24492 0941	PP	WC ženy	1,97 m2	3	I	1	NE	ANO	ANO	ANO	ANO	ANO	ne		0,00
343451 ZCC.80.83	271	80	24492 0942	VVP	WC mužů	1,98 m2	3	I	1	NE	ANO	ANO	ANO	ANO	ANO	ne		0,00
343451 ZCC.80.83	271	80	24492 1963	VVP	WC ženy	1,17 m2	8	II	0	NE	ANO	ANO	ANO	ANO	ANO	ne		0,00
343451 ZCC.80.83	271	80	24492 0935	VVP	WC ženy	1,95 m2	3	I	1	NE	ANO	ANO	ANO	ANO	ANO	ne		0,00
343451 ZCC.80.83	271	80	24492 0934	VVP	WC mužů	1,98 m2	3	I	1	NE	ANO	ANO	ANO	ANO	ANO	ne		0,00
343451 ZCC.80.83	271	80	24492 0944	VVP	WC ženy	1,96 m2	3	I	1	NE	ANO	ANO	ANO	ANO	ANO	ne		0,00
343451 ZCC.80.83	271	80	24492 0942	VVP	WC mužů	1,98 m2	3	I	1	NE	ANO	ANO	ANO	ANO	ANO	ne		0,00
343451 ZCC.80.83	271	80	24492 0936	VVP	WC ženy	1,17 m2	8	II	0	NE	ANO	ANO	ANO	ANO	ANO	ne		0,00
343451	271	80	24492 0935	VVP	Zábradlí prosklené kolem vstupu do podhledu a výhledu na nástupiště 1st/4.mz	203 mm	99	IX	1	NE	NE	NE	ANO	ANO	NE	ne		175,00
343451	271	80	24492 0927	VVP	Zábradlí	5,52 m2	1	II	1	NE	ANO	ANO	ANO	ANO	ANO	ne		131,35
343451 ZCC.80.83	271	80	24492 0928	VVP	Zábradlí	9,2 m2	1	V	1	NE	ANO	ANO	ANO	ANO	ANO	ne		102,12
343451 ZCC.80.83	271	80	24492 0974	VVP	Zábradlí	67,5 m2	1	V	1	NE	ANO	ANO	ANO	ANO	ANO	ne		733,69
343451	271	80	24492 0927	VVP	Zábradlí	79,2 m2	99	IX	1	NE	NE	NE	ANO	ANO	NE	ne		682,65
343451	271	80	24492 0928	VVP	Zábradlí	160 m2	99	IX	1	NE	NE	NE	ANO	ANO	NE	ne		1322,2
343451	271	80	24492 0974	VVP	Zábradlí	77,5 m2	99	IX	1	NE	NE	NE	ANO	ANO	NE	ne		635,00
343451	271	80	24492 0927	VVP	Zábradlí	160 m2	99	IX	1	NE	NE	NE	ANO	ANO	NE	ne		1322,2
343451	271	80	24492 0974	VVP	Zábradlí	77,5 m2	99	IX	1	NE	NE	NE	ANO	ANO	NE	ne		635,00
343451	271	80	24492 0927	VVP	Zábradlí	160 m2	99	IX	1	NE	NE	NE	ANO	ANO	NE	ne		1322,2
343451	271	80	24492 0928	VVP	Zábradlí	160 m2	99	IX	1	NE	NE	NE	ANO	ANO	NE	ne		1322,2
343451	271	80	24492 0974	VVP	Zábradlí	77,5 m2	99	IX	1	NE	NE	NE	ANO	ANO	NE	ne		635,00
343451	271	80	24492 0927	VVP	Zábradlí	160 m2	99	IX	1	NE	NE	NE	ANO	ANO	NE	ne		1322,2
343451	271	80	24492 0928	VVP	Zábradlí	160 m2	99	IX	1	NE	NE	NE	ANO	ANO	NE	ne		1322,2
343451	271	80	24492 0974	VVP	Zábradlí	77,5 m2	99	IX	1	NE	NE	NE	ANO	ANO	NE	ne		635,00
343451	271	80	24492 0927	VVP	Zábradlí	160 m2	99	IX	1	NE	NE	NE	ANO	ANO	NE	ne		1322,2
343451	271	80	24492 0928	VVP	Zábradlí	160 m2	99	IX	1	NE	NE	NE	ANO	ANO	NE	ne		1322,2
343451	271	80	24492 0974	VVP	Zábradlí	77,5 m2	99	IX	1	NE	NE	NE	ANO	ANO	NE	ne		635,00
343451	271	80	24492 0927	VVP	Zábradlí	160 m2	99	IX	1	NE	NE	NE	ANO	ANO	NE	ne		1322,2
343451	271	80	24492 0928	VVP	Zábradlí	160 m2	99	IX	1	NE	NE	NE	ANO	ANO	NE	ne		1322,2
343451	271	80	24492 0974	VVP	Zábradlí	77,5 m2	99	IX	1	NE	NE	NE	ANO	ANO	NE	ne		635,00
343451	271	80	24492 0927	VVP	Zábradlí	160 m2	99	IX	1	NE	NE	NE	ANO	ANO	NE	ne		1322,2
343451	271	80	24492 0928	VVP	Zábradlí	160 m2	99	IX	1	NE	NE	NE	ANO	ANO	NE	ne		1322,2
343451	271	80	24492 0974	VVP	Zábradlí	77,5 m2	99	IX	1	NE	NE	NE	ANO	ANO	NE	ne		635,00
343451	271	80	24492 0927	VVP	Zábradlí	160 m2	99	IX	1	NE	NE	NE	ANO	ANO	NE	ne		1322,2
343451	271	80	24492 0928	VVP	Zábradlí	160 m2	99	IX	1	NE	NE	NE	ANO	ANO	NE	ne		1322,2
343451	271	80	24492 0974	VVP	Zábradlí	77,5 m2	99	IX	1	NE	NE	NE	ANO	ANO	NE	ne		635,00
343451	271	80	24492 0927	VVP	Zábradlí	160 m2	99	IX	1	NE	NE	NE	ANO	ANO	NE	ne		1322,2
343451	271	80	24492 0928	VVP	Zábradlí	160 m2	99	IX	1	NE	NE	NE	ANO	ANO	NE	ne		1322,2
343451	271	80	24492 0974	VVP	Zábradlí	77,5 m2	99	IX	1	NE	NE	NE	ANO	ANO	NE	ne		635,00
343451	271	80	24492 0927	VVP	Zábradlí	160 m2	99	IX	1	NE	NE	NE	ANO	ANO	NE	ne		1322,2
343451	271	80	24492 0928	VVP	Zábradlí	160 m2	99	IX	1	NE	NE	NE	ANO	ANO	NE	ne		1322,2
343451	271	80	24492 0974	VVP	Zábradlí	77,5 m2	99	IX	1	NE	NE	NE	ANO	ANO	NE	ne		635,00
343451	271	80	24492 0927	VVP	Zábradlí	160 m2	99	IX	1	NE	NE	NE	ANO	ANO	NE	ne		1322,2
343451	271	80	24492 0928	VVP	Zábradlí	160 m2	99	IX	1	NE	NE	NE	ANO	ANO	NE	ne		1322,2
343451	271	80	24492 0974	VVP	Zábradlí	77,5 m2	99	IX	1	NE	NE	NE	ANO	ANO	NE	ne		635,00
343451	271	80	24492 0927	VVP	Zábradlí	160 m2	99	IX	1	NE	NE	NE	ANO	ANO	NE	ne		1322,2
343451	271	80	24492 0928	VVP	Zábradlí	160 m2	99	IX	1	NE	NE	NE	ANO	ANO	NE	ne		1322,2
343451	271	80	24492 0974	VVP	Zábradlí	77,5 m2	99	IX	1	NE	NE	NE	ANO	ANO	NE	ne		635,00
343451	271	80	24492 0927	VVP	Zábradlí	160 m2	99	IX	1	NE	NE	NE	ANO	ANO	NE	ne		1322,2
343451	271	80	24492 0928	VVP	Zábradlí	160 m2	99	IX	1	NE	NE	NE	ANO	ANO	NE	ne		1322,2
343451	271	80	24492 0974	VVP	Zábradlí	77,5 m2	99	IX	1	NE	NE	NE	ANO	ANO	NE	ne		635,00
343451	271	80	24492 0927	VVP	Zábradlí	160 m2	99	IX	1	NE	NE	NE	ANO	ANO	NE	ne		1322,2
343451	271	80	24492 0928	VVP	Zábradlí	160 m2	99	IX	1	NE	NE	NE	ANO	ANO	NE	ne		1322,2
343451	271	80	24492 0974	VVP	Zábradlí	77,5 m2	99	IX	1	NE	NE	NE	ANO	ANO	NE	ne		635,00
343451	271	80	24492 0927	VVP	Zábradlí	160 m2	99	IX	1	NE	NE	NE	ANO	ANO	NE	ne		1322,2
343451	271	80	24492 0928	VVP	Zábradlí	160 m2	99	IX	1	NE	NE	NE	ANO	ANO	NE	ne		1322,2
343451	271	80	24492 0974	VVP	Zábradlí	77,5 m2	99	IX	1	NE	NE	NE	ANO	ANO	NE	ne		635,00
343451	271	80	24492 0927	VVP	Zábradlí	160 m2	99	IX	1	NE	NE	NE	ANO	ANO	NE	ne		1322,2
343451	271	80	24492 0928	VVP	Zábradlí	160 m2	99	IX	1	NE	NE	NE	ANO	ANO	NE	ne		1322,2
343451	271	80	24492 0974	VVP														

34541 ZDC.00.01	271	80	12214 1905	Odtava-Sormen - ušlechti stavědo	PP	výměník	22,96 m2	7	V	1	NE	ANO	ANO	NE	NE	NE	NE	279,42
34541 ZDC.00.01	271	80	12214 0911	Odtava-Sormen - stavědo č. 1	PP	WC	1,82 m2	8	V	1	NE	ANO	ANO	NE	NE	NE	NE	36,38
34541 ZDC.00.01	271	80	12214 0908	Odtava-Sormen - stavědo č. 1	PP	WC	1,34 m2	8	V	1	NE	ANO	ANO	NE	NE	NE	NE	42,21
34541 ZDC.00.01	271	80	12214 1909	Odtava-Sormen - stavědo č. 1	PP	WC	2,69 m2	8	V	1	NE	ANO	ANO	NE	NE	NE	NE	83,34
34541 ZDC.00.01	271	80	12214 0910	Odtava-Sormen - stavědo č. 1	PP	WC	1,50 m2	8	V	1	NE	ANO	ANO	NE	NE	NE	NE	50,19
34541 ZDC.00.01	271	80	12214 0908	Odtava-Sormen - stavědo č. 1	PP	Jednář	4,33 m2	7	V	1	NE	ANO	ANO	NE	NE	NE	NE	52,70
34541 ZDC.00.01	271	80	12214 1918	Odtava-Sormen - ušlechti stavědo	PP	Devní míznost	1,52 m2	7	II	1	NE	ANO	ANO	NE	NE	NE	ANO	103,88
34541 ZDC.00.01	271	80	12214 1907	Odtava-Sormen - ušlechti stavědo	PP	Devní míznost	10,82 m2	7	II	1	NE	ANO	ANO	NE	NE	NE	ANO	15,15
34541 ZDC.00.01	271	80	12214 0908	Odtava-Sormen - ušlechti stavědo	PP	Dřeva	10,99 m2	7	II	1	NE	ANO	ANO	NE	NE	NE	ANO	471,37
34541 ZDC.00.01	271	80	12214 0906	Odtava-Sormen - ušlechti stavědo	PP	Okna	10,55 m2	7	II	1	NE	ANO	ANO	NE	NE	NE	ANO	1 078,39
34541 ZDC.00.01	271	80	12214 1916	Odtava-Sormen - ušlechti stavědo	Administrativní prostor	Dopravní kancelář	67,39 m2	7	II	1	NE	ANO	ANO	NE	NE	NE	ANO	1 988,48
34541 ZDC.00.01	271	80	12214 1915	Odtava-Sormen - ušlechti stavědo	Administrativní prostor	Dopravní kancelář	23,83 m2	7	II	1	NE	ANO	ANO	NE	NE	NE	ANO	702,85
34541 ZDC.00.01	271	80	12214 1920	Odtava-Sormen - ušlechti stavědo	PP	Chodba	1,92 m2	7	II	1	NE	ANO	ANO	NE	NE	NE	ANO	204,21
34541 ZDC.00.01	271	80	12214 1902	Odtava-Sormen - ušlechti stavědo	PP	Chodba	4,82 m2	7	II	1	NE	ANO	ANO	NE	NE	NE	ANO	142,24
34541 ZDC.00.01	271	80	12214 0912	Odtava-Sormen - ušlechti stavědo	PP	Chodba	7,07 m2	7	II	1	NE	ANO	ANO	NE	NE	NE	ANO	208,64
34541 ZDC.00.01	271	80	12214 1919	Odtava-Sormen - ušlechti stavědo	PP	Chodba	7,7 m2	7	II	1	NE	ANO	ANO	NE	NE	NE	ANO	227,23
34541 ZDC.00.01	271	80	12214 0904	Odtava-Sormen - ušlechti stavědo	PP	Chodba	9,95 m2	7	II	1	NE	ANO	ANO	NE	NE	NE	ANO	303,62
34541 ZDC.00.01	271	80	12214 0902	Odtava-Sormen - ušlechti stavědo	PP	Chodba	12,06 m2	7	II	1	NE	ANO	ANO	NE	NE	NE	ANO	355,89
34541 ZDC.00.01	271	80	12214 1908	Odtava-Sormen - ušlechti stavědo	Administrativní prostor	Kancelář	20,82 m2	7	II	1	NE	ANO	ANO	NE	NE	NE	ANO	608,50
34541 ZDC.00.01	271	80	12214 0910	Odtava-Sormen - ušlechti stavědo	Administrativní prostor	Kancelář	23,86 m2	7	II	1	NE	ANO	ANO	NE	NE	NE	ANO	704,11
34541 ZDC.00.01	271	80	12214 1909	Odtava-Sormen - ušlechti stavědo	Administrativní prostor	Kancelář	27,93 m2	7	II	1	NE	ANO	ANO	NE	NE	NE	ANO	824,21
34541 ZDC.00.01	271	80	12214 0906	Odtava-Sormen - ušlechti stavědo	Administrativní prostor	Kancelář	11,32 m2	7	II	1	NE	ANO	ANO	NE	NE	NE	ANO	11,95
34541	271	80	12214	Odtava-Sormen - ušlechti stavědo	PP	okna, venkovní dveře a prosklené plochy	m2	253,4	99	X	1	NE	NE	NE	NE	NE	NE	NE
34541 ZDC.00.01	271	80	12214 0905	Odtava-Sormen - ušlechti stavědo	PP	Průsvět míznost - dševní výhled	11,68 m2	7	II	1	NE	ANO	ANO	NE	NE	NE	ANO	412,55
34541 ZDC.00.01	271	80	12214 0915	Odtava-Sormen - ušlechti stavědo	PP	Plafund	1,71 m2	7	II	1	NE	ANO	ANO	NE	NE	NE	ANO	50,46
34541 ZDC.00.01	271	80	12214 0910	Odtava-Sormen - ušlechti stavědo	PP	Plafund	3,78 m2	7	II	1	NE	ANO	ANO	NE	NE	NE	ANO	111,25
34541 ZDC.00.01	271	80	12214 0902	Odtava-Sormen - ušlechti stavědo	PP	Plafund WC	2,61 m2	8	II	1	NE	ANO	ANO	NE	NE	NE	ANO	196,12
34541 ZDC.00.01	271	80	12214 1911	Odtava-Sormen - ušlechti stavědo	PP	Plafund WC	1,77 m2	8	II	1	NE	ANO	ANO	NE	NE	NE	ANO	283,38
34541 ZDC.00.01	271	80	12214 0902	Odtava-Sormen - ušlechti stavědo	PP	Schodiště	21,32 m2	7	II	1	NE	ANO	ANO	NE	NE	NE	ANO	421,99
34541 ZDC.00.01	271	80	12214 0903	Odtava-Sormen - ušlechti stavědo	PP	Schodiště	14,69 m2	7	II	1	NE	ANO	ANO	NE	NE	NE	ANO	433,50
34541 ZDC.00.01	271	80	12214 0907	Odtava-Sormen - ušlechti stavědo	PP	Skřev SGT	10,65 m2	7	II	1	NE	ANO	ANO	NE	NE	NE	ANO	379,87
34541 ZDC.00.01	271	80	12214 0917	Odtava-Sormen - ušlechti stavědo	PP	Správa	3,81 m2	7	II	1	NE	ANO	ANO	NE	NE	NE	ANO	86,86
34541 ZDC.00.01	271	80	12214 0912	Odtava-Sormen - ušlechti stavědo	PP	Správa	1,55 m2	8	II	1	NE	ANO	ANO	NE	NE	NE	ANO	116,47
34541 ZDC.00.01	271	80	12214 0917	Odtava-Sormen - ušlechti stavědo	PP	Stavědo úložna	10,43 m2	7	II	1	NE	ANO	ANO	NE	NE	NE	ANO	302,50
34541 ZDC.00.01	271	80	12214 1913	Odtava-Sormen - ušlechti stavědo	PP	Sátra	15,32 m2	7	II	1	NE	ANO	ANO	NE	NE	NE	ANO	452,09
34541 ZDC.00.01	271	80	12214 0916	Odtava-Sormen - ušlechti stavědo	PP	Sátra	7,59 m2	7	II	1	NE	ANO	ANO	NE	NE	NE	ANO	224,44
34541 ZDC.00.01	271	80	12214 0919	Odtava-Sormen - ušlechti stavědo	PP	Sátra - dševní výhled	1,59 m2	7	II	1	NE	ANO	ANO	NE	NE	NE	ANO	115,89
34541 ZDC.00.01	271	80	12214 1905	Odtava-Sormen - ušlechti stavědo	PP	Sátra - vprávnění	6,12 m2	7	II	1	NE	ANO	ANO	NE	NE	NE	ANO	180,60
34541 ZDC.00.01	271	80	12214 0915	Odtava-Sormen - ušlechti stavědo	PP	Sátra - vprávnění	11,88 m2	7	II	1	NE	ANO	ANO	NE	NE	NE	ANO	350,38
34541 ZDC.00.01	271	80	12214 0916	Odtava-Sormen - ušlechti stavědo	PP	Umývárna	4,27 m2	8	II	1	NE	ANO	ANO	NE	NE	NE	ANO	120,85
34541 ZDC.00.01	271	80	12214 0911	Odtava-Sormen - ušlechti stavědo	PP	Umývárna	3,8 m2	8	II	1	NE	ANO	ANO	NE	NE	NE	ANO	393,33
34541	271	80	12214	Odtava-Sormen - ušlechti stavědo	PP	vnitřní dveře, zádřeví a prosklené plochy	103,2 m2	99	X	1	NE	NE	NE	NE	NE	NE	NE	NE
34541	271	80	12214	Odtava-Sormen - ušlechti stavědo	PP	Vstup do budovy	6 m2	7	II	1	NE	ANO	ANO	NE	NE	NE	ANO	177,66
34541 ZDC.00.01	271	80	12214 0905	Odtava-Sormen - ušlechti stavědo	PP	Vstup do budovy	12,84 m2	7	II	1	NE	ANO	ANO	NE	NE	NE	ANO	114,68
34541 ZDC.00.01	271	80	12214 0918	Odtava-Sormen - ušlechti stavědo	PP	WC	1,58 m2	8	II	1	NE	ANO	ANO	NE	NE	NE	ANO	118,72
34541 ZDC.00.01	271	80	12214 0913	Odtava-Sormen - ušlechti stavědo	PP	WC	1,58 m2	8	II	1	NE	ANO	ANO	NE	NE	NE	ANO	118,72
34541 ZDC.00.01	271	80	12214 1912	Odtava-Sormen - ušlechti stavědo	PP	WC muž	1,57 m2	8	II	1	NE	ANO	ANO	NE	NE	NE	ANO	117,97
34541 ZDC.00.01	271	80	12214 0910	Odtava-Sormen - ušlechti stavědo	PP	WC ženy	1,55 m2	8	II	1	NE	ANO	ANO	NE	NE	NE	ANO	116,98
34541 ZDC.00.01	271	80	12214 0901	Odtava-Sormen - ušlechti stavědo	VVP	Závřeví	1,68 m2	1	II	1	NE	ANO	ANO	NE	NE	NE	ANO	45,24
38035 ZDC.00.01	271	80	11763 0901	Odtava-úhel-n. - provozní sklady	PP	Chodba	44,38 m2	7	IX	1	NE	ANO	ANO	NE	NE	NE	ANO	45,05
38035 ZDC.00.01	271	80	11763	Odtava-úhel-n. - provozní sklady	PP	Chodba	m2	23,4	99	X	1	NE	NE	NE	NE	NE	NE	NE
38035 ZDC.00.01	271	80	11763 0903	Odtava-úhel-n. - provozní sklady	PP	Plafund WC	2,1 m2	8	IX	1	NE	ANO	ANO	NE	NE	NE	ANO	5,17
38035 ZDC.00.01	271	80	11763	Odtava-úhel-n. - provozní sklady	PP	okna, venkovní dveře, zádřeví a prosklené plochy	m2	8	99	X	1	NE	NE	NE	NE	NE	NE	NE
38035 ZDC.00.01	271	80	11763 0904	Odtava-úhel-n. - provozní sklady	PP	WC	1,8 m2	8	IX	1	NE	ANO	ANO	NE	NE	NE	ANO	4,43
38035 ZDC.00.01	271	80	11899 0904	Odtava-úhel-n. - stavědo 1 OB	PP	Alumíniumstřevní	1,85 m2	7	IX	1	NE	ANO	ANO	NE	NE	NE	ANO	8,58
38035 ZDC.00.01	271	80	11899 0904	Odtava-úhel-n. - stavědo 1 OB	Administrativní prostor	Dopravní kancelář	21,65 m2	7	III	1	NE	ANO	ANO	NE	NE	NE	ANO	479,42
38035 ZDC.00.01	271	80	11899 1905	Odtava-úhel-n. - stavědo 1 OB	PP	Chodba	5,58 m2	7	III	1	NE	ANO	ANO	NE	NE	NE	ANO	113,16
38035 ZDC.00.01	271	80	11899 0906	Odtava-úhel-n. - stavědo 1 OB	PP	Chodba	3,13 m2	7	III	1	NE	ANO	ANO	NE	NE	NE	ANO	70,38
38035 ZDC.00.01	271	80	11899 0905	Odtava-úhel-n. - stavědo 1 OB	PP	Kolovoz závřeví	13,49 m2	7	VII	1	NE	ANO	ANO	NE	NE	NE	ANO	54,63
38035 ZDC.00.01	271	80	11899 1909	Odtava-úhel-n. - stavědo 1 OB	PP	Kuchyně	6,08 m2	7	VII	1	NE	ANO	ANO	NE	NE	NE	ANO	24,62
38035 ZDC.00.01	271	80	11899	Odtava-úhel-n. - stavědo 1 OB	PP	okna, venkovní dveře a prosklené plochy	m2	150	99	X	1	NE	NE	NE	NE	NE	NE	NE
38035 ZDC.00.01	271	80	11899 0907	Odtava-úhel-n. - stavědo 1 OB	PP	Průsvět míznost	4,7 m2	7	VII	1	NE	ANO	ANO	NE	NE	NE	ANO	15,04
38035 ZDC.00.01	271	80	11899 0908	Odtava-úhel-n. - stavědo 1 OB	PP	Průsvět míznost	6,38 m2	7	VII	1	NE	ANO	ANO	NE	NE	NE	ANO	25,35
38035 ZDC.00.01	271	80	11899 0903	Odtava-úhel-n. - stavědo 1 OB	PP	Průsvět míznost	14,84 m2	7	VII	1	NE	ANO	ANO	NE	NE	NE	ANO	60,10
38035 ZDC.00.01	271	80	11899 0907	Odtava-úhel-n. - stavědo 1 OB	PP	Plafund WC	1,75 m2	8	VII	1	NE	ANO	ANO	NE	NE	NE	ANO	40,27
38035 ZDC.00.01	271	80	11899 0901	Odtava-úhel-n. - stavědo 1 OB	PP	Raděvní míznost	26,73 m2	7	VII	1	NE	ANO	ANO	NE	NE	NE	ANO	108,26
38035 ZDC.00.01	271	80	11899 1901	Odtava-úhel-n. - stavědo 1 OB	PP	Raděvní míznost	37,78 m2	7	VII	1	NE	ANO	ANO	NE	NE	NE	ANO	133,01
38035 ZDC.00.01	271	80	11899 0902	Odtava-úhel-n. - stavědo 1 OB	PP	Schodiště	11,86 m2	7	VII	1	NE	ANO	ANO	NE	NE	NE	ANO	46,63
38035 ZDC.00.01	271	80	11899 1902	Odtava-úhel-n. - stavědo 1 OB	PP	Sátra muž	6,8 m2	7	VII	1	NE	ANO	ANO	NE	NE	NE	ANO	137,50
38035 ZDC.00.01	271	80	11899 1903	Odtava-úhel-n. - stavědo 1 OB	PP	Sátra ženy	6,2 m2	7	VII	1	NE	ANO	ANO	NE	NE	NE	ANO	132,44
38035 ZDC.00.01	271	80	11899 1906	Odtava-úhel-n. - stavědo 1 OB	PP	Umývárna	2,93 m2	8	III	1	NE	ANO	ANO	NE	NE	NE	ANO	151,31
38035 ZDC.00.01	271	80	11899	Odtava-úhel-n. - stavědo 1 OB	PP	vnitřní dveře, zádřeví a prosklené plochy	45,6 m2	99	X	1	NE	NE	NE	NE	NE	NE	NE	NE
38035 ZDC.00.01	271	80	11899	Odtava-úhel-n. - stavědo 1 OB	PP	Vstup do budovy	16,56 m2	7	III	1	NE	ANO	ANO	NE	NE	NE	ANO	42,85

34547 ZDC.71.83	271	71	24427 0909	Polom - výpravni budova	PP	Přívodní alud	18,22 m ²	7	X	1	NE	ANO	ANO	ANO	NE	NE	NE	6,75
34547 ZDC.71.83	271	71	24427 0910	Polom - výpravni budova	PP	Sádkovní místenek	11,34 m ²	7	X	1	NE	ANO	ANO	ANO	NE	NE	NE	5,34
34547 ZDC.71.83	271	71	24427 0911	Polom - výpravni budova	VVP	Schůdká	23,65 m ²	1	VII	1	NE	ANO	ANO	ANO	NE	NE	NE	83,81
34547	271	71	24427 0912	Polom - výpravni budova	VVP	Schůdká (ker.dálka)	25 m ²	1	VII	1	NE	NE	ANO	ANO	NE	NE	ANO	92,50
34547 ZDC.71.83	271	71	24427 0905	Polom - výpravni budova	PP	Sprchy	1,48 m ²	8	X	1	NE	ANO	ANO	ANO	NE	NE	NE	1,84
34547 ZDC.71.83	271	71	24427 0902	Polom - výpravni budova	PP	Waldřovské učebna	60,31 m ²	7	X	1	NE	ANO	ANO	ANO	NE	NE	NE	26,90
34547 ZDC.71.83	271	71	24427 0904	Polom - výpravni budova	PP	Satna	3,01 m ²	7	X	1	NE	ANO	ANO	ANO	NE	NE	NE	4,32
34547 ZDC.71.83	271	71	24427 0912	Polom - výpravni budova	PP	Ústředí	25,38 m ²	7	X	1	NE	ANO	ANO	ANO	NE	NE	NE	12,18
34547 ZDC.71.83	271	71	24427 0917	Polom - výpravni budova	VVP	Vestibul	54,62 m ²	1	VII	1	NE	ANO	ANO	ANO	NE	NE	NE	202,09
34547	271	71	24427	Polom - výpravni budova	VVP	vestib.dveře, zarážka a prosklená plocha	88,4 m ²	99	XI	1	NE	ANO	ANO	ANO	NE	NE	NE	2,63
34547	271	71	24427	Polom - výpravni budova	VVP	Výhled 1x1/4 m ²	28 m ²	99	VII	1	NE	NE	ANO	ANO	NE	NE	NE	4,38
34547 ZDC.71.83	271	71	24427 0903	Polom - výpravni budova	PP	Satna	9,13 m ²	7	X	1	NE	ANO	ANO	ANO	NE	NE	NE	2,86
34547 ZDC.71.83	271	71	24427 0911	Polom - výpravni budova	PP	Sprchy	1,9 m ²	8	X	1	NE	ANO	ANO	ANO	NE	NE	NE	2,36
34547 ZDC.71.83	271	71	24427 0913	Polom - výpravni budova	PP	WC	1,6 m ²	8	X	1	NE	ANO	ANO	ANO	NE	NE	NE	1,98
34547 ZDC.71.83	271	71	24427 0907	Polom - výpravni budova	PP	WC	1,48 m ²	8	X	1	NE	ANO	ANO	ANO	NE	NE	NE	1,84
34547 ZDC.71.83	271	71	24427 0930	Polom - výpravni budova	VVP	WC bazénové	1,84 m ²	2	VII	0	NE	ANO	ANO	ANO	NE	NE	NE	0,00
34547 ZDC.71.83	271	71	24427 0912	Polom - výpravni budova	VVP	WC muš	1,76 m ²	2	VII	0	NE	ANO	ANO	ANO	NE	NE	NE	0,00
34547 ZDC.71.83	271	71	24427 0934	Polom - výpravni budova	VVP	WC ženy	2,09 m ²	2	VII	0	NE	ANO	ANO	ANO	NE	NE	NE	0,00
34547 ZDC.71.83	271	71	24427 0928	Polom - výpravni budova	PP	Zábrulí	1,86 m ²	7	X	1	NE	ANO	ANO	ANO	NE	NE	NE	0,99
34547 ZDC.80.81	271	80	11794 0908	Studénka - mlátična	PP	oblož	16,56 m ²	7	X	1	NE	ANO	ANO	ANO	NE	NE	NE	7,25
34547 ZDC.80.81	271	80	11794 0901	Studénka - mlátična	PP	Chodba	7,4 m ²	7	X	1	NE	ANO	ANO	ANO	NE	NE	NE	3,25
34547 ZDC.80.81	271	80	11794 0902	Studénka - mlátična	Administrativní prostor	Kanalf	11,77 m ²	7	X	1	NE	ANO	ANO	ANO	NE	NE	NE	5,63
34547	271	80	11794	Studénka - mlátična	PP	oblož, venkovní dveře a prosklená plocha	m ²	61,58	99	XI	1	NE	NE	NE	ANO	NE	NE	NE
34547 ZDC.80.81	271	80	11794 0907	Studénka - mlátična	PP	Satna	1,65 m ²	7	X	1	NE	ANO	ANO	ANO	NE	NE	NE	5,77
34547 ZDC.80.81	271	80	11794 0904	Studénka - mlátična	PP	technologická mlátična	21,18 m ²	7	X	1	NE	ANO	ANO	ANO	NE	NE	NE	10,17
34547 ZDC.80.81	271	80	11794 0909	Studénka - mlátična	PP	technologická mlátična	21,4 m ²	7	X	1	NE	ANO	ANO	ANO	NE	NE	NE	10,72
34547	271	80	11794	Studénka - mlátična	PP	vestib.dveře, zarážka a prosklená plocha	20,12 m ²	99	XI	1	NE	NE	NE	NE	ANO	NE	NE	NE
34547 ZDC.80.81	271	80	11794 0902	Studénka - mlátična	PP	WC + umyvárna	5,4 m ²	8	X	1	NE	ANO	ANO	ANO	NE	NE	NE	13,28
34547	271	80	11794	Studénka - mlátična	PP	oblož, venkovní dveře a prosklená plocha	1,9 m ²	99	XI	1	NE	NE	NE	NE	ANO	NE	NE	NE
34547 ZDC.80.81	271	80	11931 1901	Studénka - pomocná stavědla	PP	prosvětlení mlátična	7,65 m ²	7	V	1	NE	NE	NE	NE	NE	NE	NE	9,10
34547	271	80	11931	Studénka - pomocná stavědla	PP	vestib.dveře, zarážka a prosklená plocha	3,3 m ²	99	XI	1	NE	NE	NE	NE	NE	NE	NE	NE
34547 ZDC.80.83	271	80	20207 0910	Studénka - provozni budova OTV	PP	Chodba	24,98 m ²	7	V	1	NE	ANO	ANO	NE	NE	ANO	NE	304,61
34547 ZDC.80.83	271	80	20207 0909	Studénka - provozni budova OTV	PP	Jedna	27,13 m ²	7	V	1	NE	ANO	ANO	NE	NE	ANO	NE	330,17
34547 ZDC.80.83	271	80	20207 0906	Studénka - provozni budova OTV	Administrativní prostor	Kanalf	20,21 m ²	7	V	1	NE	ANO	ANO	NE	NE	ANO	NE	243,90
34547 ZDC.80.83	271	80	20207 0904	Studénka - provozni budova OTV	Administrativní prostor	Kanalf	24,16 m ²	7	V	1	NE	ANO	ANO	NE	NE	ANO	NE	318,37
34547 ZDC.80.83	271	80	20207 0905	Studénka - provozni budova OTV	Administrativní prostor	Kanalf	11,29 m ²	7	V	1	NE	ANO	ANO	NE	NE	ANO	NE	143,84
34547 ZDC.80.83	271	80	20207 0907	Studénka - provozni budova OTV	PP	Metalská oblož	25,57 m ²	7	V	1	NE	ANO	ANO	NE	NE	ANO	NE	454,10
34547	271	80	20207	Studénka - provozni budova OTV	PP	oblož, venkovní dveře a prosklená plocha	m ²	142,8	99	XI	1	NE	NE	NE	NE	NE	NE	NE
34547 ZDC.80.83	271	80	20207 0911	Studénka - provozni budova OTV	PP	Přechl	2,87 m ²	7	V	1	NE	ANO	ANO	NE	NE	ANO	NE	25,19
34547 ZDC.80.83	271	80	20207 0913	Studénka - provozni budova OTV	PP	Přechl	2,3 m ²	7	V	1	NE	ANO	ANO	NE	NE	ANO	NE	27,59
34547 ZDC.80.83	271	80	20207 0903	Studénka - provozni budova OTV	PP	Střed	9,15 m ²	7	V	1	NE	ANO	ANO	NE	NE	ANO	NE	106,10
34547 ZDC.80.83	271	80	20207 0908	Studénka - provozni budova OTV	PP	Střepi oblož	64,42 m ²	7	X	1	NE	ANO	ANO	NE	NE	ANO	NE	62,49
34547 ZDC.80.83	271	80	20207 0911	Studénka - provozni budova OTV	PP	Sudarna	9,24 m ²	7	V	1	NE	ANO	ANO	NE	NE	ANO	NE	112,45
34547 ZDC.80.83	271	80	20207 0912	Studénka - provozni budova OTV	PP	Sudarna	27,21 m ²	7	V	1	NE	ANO	ANO	NE	NE	ANO	NE	428,83
34547 ZDC.80.83	271	80	20207 0913	Studénka - provozni budova OTV	PP	Satna muš	40,01 m ²	7	V	1	NE	ANO	ANO	NE	NE	ANO	NE	384,28
34547 ZDC.80.83	271	80	20207 0912	Studénka - provozni budova OTV	PP	Satna ženy	4,55 m ²	7	V	1	NE	ANO	ANO	NE	NE	ANO	NE	79,71
34547 ZDC.80.83	271	80	20207 0913	Studénka - provozni budova OTV	PP	Umyvárna - ženy	4,28 m ²	8	V	1	NE	ANO	ANO	NE	NE	ANO	NE	132,59
34547 ZDC.80.83	271	80	20207 0922	Studénka - provozni budova OTV	PP	Umyvárna muš	13,28 m ²	8	V	1	NE	ANO	ANO	NE	NE	ANO	NE	141,41
34547	271	80	20207	Studénka - provozni budova OTV	PP	vestib.dveře, zarážka a prosklená plocha	16,18 m ²	99	XI	1	NE	NE	NE	NE	ANO	NE	NE	NE
34547	271	80	20207	Studénka - provozni budova OTV	PP	Vstup do budovy	6 m ²	7	V	1	NE	ANO	ANO	NE	NE	ANO	NE	73,02
34547 ZDC.80.83	271	80	20207 0913	Studénka - provozni budova OTV	PP	WC	1,2 m ²	8	V	1	NE	ANO	ANO	NE	NE	ANO	NE	41,82
34547 ZDC.80.83	271	80	20207 0920	Studénka - provozni budova OTV	PP	WC	1,35 m ²	8	V	1	NE	ANO	ANO	NE	NE	ANO	NE	41,82
34547 ZDC.80.83	271	80	20207 0913	Studénka - provozni budova OTV	PP	WC muš	1,35 m ²	8	V	1	NE	ANO	ANO	NE	NE	ANO	NE	186,10
34547 ZDC.80.83	271	80	20207 0914	Studénka - provozni budova OTV	PP	WC ženy	1,35 m ²	8	V	1	NE	ANO	ANO	NE	NE	ANO	NE	41,82
34547 ZDC.80.83	271	80	20207 0920	Studénka - provozni budova OTV	VVP	Zábrulí	1,84 m ²	1	V	1	NE	ANO	ANO	NE	NE	ANO	NE	42,62
34547 ZDC.80.83	271	80	20208 0914	Studénka - sádko TO	PP	Dieta mlátična	33,41 m ²	7	V	1	NE	ANO	ANO	NE	NE	ANO	NE	806,60
34547 ZDC.80.83	271	80	20208 0906A	Studénka - sádko TO	PP	Chodba	6,22 m ²	7	V	1	NE	ANO	ANO	NE	NE	ANO	NE	75,70
34547 ZDC.80.83	271	80	20208 0901	Studénka - sádko TO	PP	Chodba	23,94 m ²	7	V	1	NE	ANO	ANO	NE	NE	ANO	NE	312,69
34547 ZDC.80.83	271	80	20208 0915	Studénka - sádko TO	Administrativní prostor	Kanalf	9,7 m ²	7	V	1	NE	ANO	ANO	NE	NE	ANO	NE	118,05
34547 ZDC.80.83	271	80	20208 0905	Studénka - sádko TO	Administrativní prostor	Kanalf	17,88 m ²	7	V	1	NE	ANO	ANO	NE	NE	ANO	NE	193,26
34547 ZDC.80.83	271	80	20208 0904	Studénka - sádko TO	Administrativní prostor	Kanalf	17,56 m ²	7	V	1	NE	ANO	ANO	NE	NE	ANO	NE	207,62
34547 ZDC.80.83	271	80	20208 0903	Studénka - sádko TO	Administrativní prostor	Kanalf	10,15 m ²	7	V	1	NE	ANO	ANO	NE	NE	ANO	NE	208,72
34547	271	80	20208	Studénka - sádko TO	PP	oblož, venkovní dveře a prosklená plocha	m ²	73,68	99	XI	1	NE	NE	NE	NE	ANO	NE	NE
34547 ZDC.80.83	271	80	20208 0911	Studénka - sádko TO	PP	Satna	46,35 m ²	7	V	1	NE	ANO	ANO	NE	NE	ANO	NE	564,68
34547 ZDC.80.83	271	80	20208 0908	Studénka - sádko TO	PP	obložení mlátična	4,7 m ²	99	XI	1	NE	NE	NE	NE	ANO	NE	NE	0,00
34547 ZDC.80.83	271	80	20208 0910	Studénka - sádko TO	PP	Umyvárna	11,87 m ²	8	V	1	NE	ANO	ANO	NE	NE	ANO	NE	307,73
34547	271	80	20208	Studénka - sádko TO	PP	vestib.dveře, zarážka a prosklená plocha	62,4 m ²	99	XI	1	NE	NE	NE	NE	ANO	NE	NE	NE
34547 ZDC.80.83	271	80	20208 0909	Studénka - sádko TO	PP	Vstup do budovy	14,84 m ²	7	V	1	NE	ANO	ANO	NE	NE	ANO	NE	241,45
34547 ZDC.80.83	271	80	20208 0907	Studénka - sádko TO	PP	WC muš	10,77 m ²	8	V	1	NE	ANO	ANO	NE	NE	ANO	NE	333,65
34547 ZDC.80.83	271	80	20208 0907	Studénka - sádko TO	PP	WC ženy	1,02 m ²	8	V	1	NE	ANO	ANO	NE	NE	ANO	NE	37,48
34547 ZDC.80.83	271	80	24510 0927	Studénka - výpravni budova	VVP	Čekárna	51 m ²	1	II	1	NE	ANO	ANO	ANO	ANO	NE	NE	1 373,43
34547 ZDC.80.83	271	80	24510 0922	Studénka - výpravni budova	Administrativní prostor	Dopravní kancelář	42,8 m ²	7	V	III	1	NE	ANO	ANO	ANO	ANO	NE	867,98
34547	271	80	24510	Studénka - výpravni budova	PP	Dveře výpravni budovy (výhled strany) 1x1/2 m ²	12 m ²	99	XI	1	NE	NE	NE	NE	ANO	NE	NE	NE
34547 ZDC.80.83	271	80	24510 0915	Studénka - výpravni budova	VVP</													

348045_ZCC.80.83.	271	80	22249_1901	Sučňel' na! O!mru - s!ubn!e p!rovoz!l	PP	Chotiba	28,5 m!2	7	VI	1	NE	ANO	ANO	ANO	ANO	ANO	NE	231,14
348045_ZCC.80.83.	271	80	22249_0908	Sučňel' na! O!mru - s!ubn!e p!rovoz!l	PP	Chotiba	31,11 m!2	7	VI	1	NE	ANO	ANO	ANO	ANO	ANO	NE	252,20
348045_ZCC.80.83.	271	80	22249_0905	Sučňel' na! O!mru - s!ubn!e p!rovoz!l	Administrativn! p!rozet	Kan!va!l	18,32 m!2	7	VI	1	NE	ANO	ANO	ANO	ANO	ANO	NE	82,07
348045_ZCC.80.83.	271	80	22249_1910	Sučňel' na! O!mru - s!ubn!e p!rovoz!l	Administrativn! p!rozet	Kan!va!l	12,05 m!2	7	VI	1	NE	ANO	ANO	ANO	ANO	ANO	NE	97,73
348045_ZCC.80.83.	271	80	22249_1903	Sučňel' na! O!mru - s!ubn!e p!rovoz!l	Administrativn! p!rozet	Kan!va!l	18,33 m!2	7	VI	1	NE	ANO	ANO	ANO	ANO	ANO	NE	132,26
348045_ZCC.80.83.	271	80	22249_1911	Sučňel' na! O!mru - s!ubn!e p!rovoz!l	Administrativn! p!rozet	Kan!va!l	18,82 m!2	7	VI	1	NE	ANO	ANO	ANO	ANO	ANO	NE	131,01
348045_ZCC.80.83.	271	80	22249_1904	Sučňel' na! O!mru - s!ubn!e p!rovoz!l	Administrativn! p!rozet	Kan!va!l	23,7 m!2	7	VI	1	NE	ANO	ANO	ANO	ANO	ANO	NE	102,21
348045_ZCC.80.83.	271	80	22249_1906	Sučňel' na! O!mru - s!ubn!e p!rovoz!l	Administrativn! p!rozet	Kan!va!l	24 m!2	7	VI	1	NE	ANO	ANO	ANO	ANO	ANO	NE	184,64
348045_ZCC.80.83.	271	80	22249_1907	Sučňel' na! O!mru - s!ubn!e p!rovoz!l	Administrativn! p!rozet	Kan!va!l	21,61 m!2	7	VI	1	NE	ANO	ANO	ANO	ANO	ANO	NE	207,70
348045_ZCC.80.83.	271	80	22249_1905	Sučňel' na! O!mru - s!ubn!e p!rovoz!l	Administrativn! p!rozet	Kan!va!l	26,5 m!2	7	VI	1	NE	ANO	ANO	ANO	ANO	ANO	NE	214,82
348045_ZCC.80.83.	271	80	22249_1912	Sučňel' na! O!mru - s!ubn!e p!rovoz!l	Administrativn! p!rozet	Kan!va!l	29,68 m!2	7	VI	1	NE	ANO	ANO	ANO	ANO	ANO	NE	240,70
348045	271	80	22249	Sučňel' na! O!mru - s!ubn!e p!rovoz!l	obn. venkovn! d!ve! a p!rozetn! p!roty		20,0 m!2	7	VI	1	NE	ANO	ANO	ANO	ANO	ANO	NE	21,82
348045	271	80	22249	Sučňel' na! O!mru - s!ubn!e p!rovoz!l	PP	P!ech!l	1,44 m!2	7	VI	1	NE	ANO	ANO	ANO	ANO	ANO	NE	11,68
348045_ZCC.80.83.	271	80	22249_0913	Sučňel' na! O!mru - s!ubn!e p!rovoz!l	PP	P!ech!l	1,75 m!2	7	VI	1	NE	ANO	ANO	ANO	ANO	ANO	NE	14,63
348045_ZCC.80.83.	271	80	22249_0904	Sučňel' na! O!mru - s!ubn!e p!rovoz!l	PP	S!ob!ovn! m!n!mat	18,4 m!2	7	VI	1	NE	ANO	ANO	ANO	ANO	ANO	NE	13,87
348045_ZCC.80.83.	271	80	22249_1913	Sučňel' na! O!mru - s!ubn!e p!rovoz!l	PP	S!of!ty	15,7 m!2	8	VI	1	NE	ANO	ANO	ANO	ANO	ANO	NE	133,88
348045_ZCC.80.83.	271	80	22249_0907	Sučňel' na! O!mru - s!ubn!e p!rovoz!l	PP	St!av!bn!e! us!ovn!e	9,0 m!2	7	VI	1	NE	ANO	ANO	ANO	ANO	ANO	NE	92,15
348045_ZCC.80.83.	271	80	22249_0909	Sučňel' na! O!mru - s!ubn!e p!rovoz!l	PP	S!azn!e	18,87 m!2	7	VI	1	NE	ANO	ANO	ANO	ANO	ANO	NE	136,82
348045_ZCC.80.83.	271	80	22249_1914	Sučňel' na! O!mru - s!ubn!e p!rovoz!l	PP	S!azn!e	19,6 m!2	7	VI	1	NE	ANO	ANO	ANO	ANO	ANO	NE	158,96
348045_ZCC.80.83.	271	80	22249_1911	Sučňel' na! O!mru - s!ubn!e p!rovoz!l	PP	S!azn!e	21,2 m!2	7	VI	1	NE	ANO	ANO	ANO	ANO	ANO	NE	171,53
348045_ZCC.80.83.	271	80	22249_1917	Sučňel' na! O!mru - s!ubn!e p!rovoz!l	PP	!st!ovn!e m!n!mat	1,56 m!2	8	VI	0	NE	ANO	ANO	ANO	ANO	ANO	NE	0,50
348045_ZCC.80.83.	271	80	22249_1911	Sučňel' na! O!mru - s!ubn!e p!rovoz!l	PP	U!ovn!v!n!e	1,6 m!2	7	VI	1	NE	ANO	ANO	ANO	ANO	ANO	NE	46,26
348045_ZCC.80.83.	271	80	22249_0910	Sučňel' na! O!mru - s!ubn!e p!rovoz!l	PP	U!ovn!v!n!e	1,38 m!2	8	VI	1	NE	ANO	ANO	ANO	ANO	ANO	NE	113,10
348045_ZCC.80.83.	271	80	22249_0906	Sučňel' na! O!mru - s!ubn!e p!rovoz!l	PP	U!ovn!v!n!e	16,73 m!2	8	VI	1	NE	ANO	ANO	ANO	ANO	ANO	NE	245,27
348045_ZCC.80.83.	271	80	22249_0905	Sučňel' na! O!mru - s!ubn!e p!rovoz!l	PP	U!Z	24,5 m!2	7	VI	1	NE	ANO	ANO	ANO	ANO	ANO	NE	23,77
348045	271	80	22249	Sučňel' na! O!mru - s!ubn!e p!rovoz!l	PP	ven!n! d!ve!v! z!av!zn!e a p!rozetn! p!roty	116,4 m!2	99	IX	1	NE	NE	NE	ANO	ANO	NE	NE	NE
348045	271	80	22249	Sučňel' na! O!mru - s!ubn!e p!rovoz!l	PP	V!zn!k!l!l!l!l!	2 m!2	7	VI	1	NE	ANO	ANO	ANO	ANO	ANO	NE	16,22
348045_ZCC.80.83.	271	80	22249_0917	Sučňel' na! O!mru - s!ubn!e p!rovoz!l	PP	WC	2,2 m!2	8	VI	1	NE	ANO	ANO	ANO	ANO	ANO	NE	45,43
348045_ZCC.80.83.	271	80	22249_1919	Sučňel' na! O!mru - s!ubn!e p!rovoz!l	PP	WC m!l!	2,18 m!2	8	VI	1	NE	ANO	ANO	ANO	ANO	ANO	NE	45,23
348045_ZCC.80.83.	271	80	22249_1920	Sučňel' na! O!mru - s!ubn!e p!rovoz!l	PP	WC l!ny	1,76 m!2	8	VI	1	NE	ANO	ANO	ANO	ANO	ANO	NE	36,34
348045_ZCC.80.83.	271	80	24501_0906	Sučňel' na! O!mru - v!p!ravn!l!l!l!l!	VVP	Ca!zn!e	23,35 m!2	7	II	1	NE	ANO	ANO	ANO	ANO	ANO	NE	162,68
348045_ZCC.80.83.	271	80	24501_0908	Sučňel' na! O!mru - v!p!ravn!l!l!l!l!	PP	Da!n! m!n!mat	6,56 m!2	7	III	1	NE	ANO	ANO	ANO	ANO	ANO	NE	174,60
348045_ZCC.80.83.	271	80	24501_0909	Sučňel' na! O!mru - v!p!ravn!l!l!l!l!	Administrativn! p!rozet	D!opravn!l!l!l!l!	44,9 m!2	7	III	1	NE	ANO	ANO	ANO	ANO	ANO	NE	910,57
348045	271	80	24501	Sučňel' na! O!mru - v!p!ravn!l!l!l!l!	PP	D!ve!v! venkovn!l!l!l!l!l!l!l!	12 m!2	99	IX	1	NE	NE	NE	NE	NE	NE	NE	NE
348045_ZCC.80.83.	271	80	24501_0943	Sučňel' na! O!mru - v!p!ravn!l!l!l!l!	PP	Chotiba	4,48 m!2	7	III	1	NE	ANO	ANO	ANO	ANO	ANO	NE	90,85
348045_ZCC.80.83.	271	80	24501_0941	Sučňel' na! O!mru - v!p!ravn!l!l!l!l!	PP	Chotiba	10,8 m!2	7	III	1	NE	ANO	ANO	ANO	ANO	ANO	NE	188,20
348045_ZCC.80.83.	271	80	24501_0909	Sučňel' na! O!mru - v!p!ravn!l!l!l!l!	VVP	Chotiba	14,25 m!2	1	II	1	NE	ANO	ANO	ANO	ANO	ANO	NE	307,75
348045_ZCC.80.83.	271	80	24501_0902	Sučňel' na! O!mru - v!p!ravn!l!l!l!l!	VVP	Chotiba	48 m!2	1	II	1	NE	ANO	ANO	ANO	ANO	ANO	NE	1 292,64
348045_ZCC.80.83.	271	80	24501_0915	Sučňel' na! O!mru - v!p!ravn!l!l!l!l!	VVP	Chotiba	8,87 m!2	7	III	1	NE	ANO	ANO	ANO	ANO	ANO	NE	74,44
348045_ZCC.80.83.	271	80	24501_1928	Sučňel' na! O!mru - v!p!ravn!l!l!l!l!	PP	Chotiba	8,13 m!2	7	VI	1	NE	ANO	ANO	ANO	ANO	ANO	NE	96,94
348045	271	80	24501	Sučňel' na! O!mru - v!p!ravn!l!l!l!l!	VVP	Inform!zn!l!l!l!	42 m!2	99	IX	1	NE	NE	NE	NE	NE	NE	NE	NE
348045_ZCC.80.83.	271	80	24501_0944	Sučňel' na! O!mru - v!p!ravn!l!l!l!l!	Administrativn! p!rozet	Kan!va!l	23,22 m!2	7	VII	1	NE	ANO	ANO	ANO	ANO	ANO	NE	102,14
348045	271	80		Sučňel' na! O!mru - v!p!ravn!l!l!l!l!	k!te!l!l!l!	K!te!l!l!l!l!l!	980 m!2	6	IX	1	NE	NE	NE	NE	NE	NE	NE	744,80
348045	271	80		Sučňel' na! O!mru - v!p!ravn!l!l!l!l!	k!te!l!l!l!	K!te!l!l!l!l!l!	1 400 m!2	6	IX	1	NE	NE	NE	NE	NE	NE	NE	1 084,00
348045	271	80		Sučňel' na! O!mru - v!p!ravn!l!l!l!l!	k!te!l!l!l!	K!te!l!l!l!l!l!	2 800 m!2	6	IX	1	NE	NE	NE	NE	NE	NE	NE	2 128,00
348045	271	80		Sučňel' na! O!mru - v!p!ravn!l!l!l!l!	k!te!l!l!l!	K!te!l!l!l!l!l!	3 200 m!2	6	IX	1	NE	NE	NE	NE	NE	NE	NE	1 920,00
348045	271	80		Sučňel' na! O!mru - v!p!ravn!l!l!l!l!	k!te!l!l!l!	K!te!l!l!l!l!l!	1 050 m!2	6	IX	1	NE	NE	NE	NE	NE	NE	NE	798,00
348045	271	80		Sučňel' na! O!mru - v!p!ravn!l!l!l!l!	k!te!l!l!l!	K!te!l!l!l!l!l!	800 m!2	6	IX	1	NE	NE	NE	NE	NE	NE	NE	506,00
348045	271	80		Sučňel' na! O!mru - v!p!ravn!l!l!l!l!	k!te!l!l!l!	K!te!l!l!l!l!l!	335,5 m!2	6	IX	1	NE	NE	NE	NE	NE	NE	NE	235,70
348045	271	80		Sučňel' na! O!mru - v!p!ravn!l!l!l!l!	k!te!l!l!l!	K!te!l!l!l!l!l!	105 m!2	6	IX	1	NE	NE	NE	NE	NE	NE	NE	79,80
348045	271	80		Sučňel' na! O!mru - v!p!ravn!l!l!l!l!	VVP	K!l!l!l!l!l!l!	5 m!2	99	IX	1	NE	NE	NE	NE	NE	NE	NE	NE
348045	271	80		Sučňel' na! O!mru - v!p!ravn!l!l!l!l!	VVP	K!l!l!l!l!l!l!	4 m!2	99	IX	1	NE	NE	NE	NE	NE	NE	NE	NE
348045	271	80		Sučňel' na! O!mru - v!p!ravn!l!l!l!l!	VVP	La!v!k!l!	19 m!2	99	IX	1	NE	NE	NE	NE	NE	NE	NE	NE
348045	271	80		Sučňel' na! O!mru - v!p!ravn!l!l!l!l!	VVP	Ma!l!l!l!l!l!l!l!	35 m!2	99	IX	1	NE	NE	NE	NE	NE	NE	NE	NE
348045	271	80		Sučňel' na! O!mru - v!p!ravn!l!l!l!l!	VVP	N!st!upn!l!l!l!	2466 m!2	5	V	1	NE	NE	NE	NE	NE	NE	NE	1 628,26
348045	271	80		Sučňel' na! O!mru - v!p!ravn!l!l!l!l!	VVP	N!st!upn!l!l!l!	210 m!2	5	V	1	NE	NE	NE	NE	NE	NE	NE	1 564,00
348045	271	80		Sučňel' na! O!mru - v!p!ravn!l!l!l!l!	VVP	N!st!upn!l!l!l!	495 m!2	5	V	1	NE	NE	NE	NE	NE	NE	NE	1 331,55
348045	271	80		Sučňel' na! O!mru - v!p!ravn!l!l!l!l!	VVP	N!st!upn!l!l!l!	800 m!2	5	V	1	NE	NE	NE	NE	NE	NE	NE	1 560,20
348045	271	80		Sučňel' na! O!mru - v!p!ravn!l!l!l!l!	VVP	N!st!upn!l!l!l!	900 m!2	5	V	1	NE	NE	NE	NE	NE	NE	NE	2 421,00
348045	271	80		Sučňel' na! O!mru - v!p!ravn!l!l!l!l!	VVP	N!st!upn!l!l!l!	137 m!2	5	V	1	NE	NE	NE	NE	NE	NE	NE	368,53
348045	271	80		Sučňel' na! O!mru - v!p!ravn!l!l!l!l!	VVP	N!st!upn!l!l!l!	137 m!2	5	V	1	NE	NE	NE	NE	NE	NE	NE	372,23
348045	271	80		Sučňel' na! O!mru - v!p!ravn!l!l!l!l!	VVP	N!st!upn!l!l!l!	239 m!2	5	V	1	NE	NE	NE	NE	NE	NE	NE	642,91
348045	271	80	24501	Sučňel' na! O!mru - v!p!ravn!l!l!l!l!	obn. venkovn! d!ve!v! a p!rozetn! p!roty		217,72 m!2	99	IX	1	NE	NE	NE	NE	NE	NE	NE	NE
348045	271	80		Sučňel' na! O!mru - v!p!ravn!l!l!l!l!	VVP	Op!bn!l!l!	159,9 m!2	99	IX	1	NE	NE	NE	NE	NE	NE	NE	NE
348045	271	80		Sučňel' na! O!mru - v!p!ravn!l!l!l!l!	VVP	Post!n! p!ro!l!l!l!	200 m!2	99	IX	1	NE	NE	NE	NE	NE	NE	NE	1 807,80
348045	271	80		Sučňel' na! O!mru - v!p!ravn!l!l!l!l!	VVP	Post!n! p!ro!l!l!l!	97 m!2	5	II	1	NE	NE	NE	NE	NE	NE	NE	633,41
348045	271	80		Sučňel' na! O!mru - v!p!ravn!l!l!l!l!	VVP	Pr!v!n!l!l!	11 m!2	99	VIII	1	NE	NE	NE	NE	NE	NE	NE	NE
348045_ZCC.80.83.	271	80	24501_0909	Sučňel' na! O!mru - v!p!ravn!l!l!l!l!	PP	P!ech!l WC	8,25 m!2	2	II	1	NE	ANO	ANO	ANO	ANO	ANO	NE	40,80
348045_ZCC.80.83.	271	80	24501_0929	Sučňel' na! O!mru - v!p!ravn!l!l!l!l!														

34841	276	80	Melanice	VVP	Násupitlá opavná	180 m2	5	VII	1	NE	NE	NE	NE	NE	NE	NE	162,00
34841	276	80	Melanice	VVP	Podtlak plocha lokomočního přístřešku (zároveň dlažba)	8 m2	2	VII	1	NE	NE	NE	NE	NE	NE	NE	7,20
341701	276	80	Olšany - Loučivý	VVP	Interní malba	0,35 m2	99	V	1	NE	NE	NE	NE	NE	NE	NE	0,35
341701	276	80	Olšany - Loučivý	kolejiště	Kolejiště - násubitná jednotraná	227,5 m2	6	XI	1	NE	NE	NE	NE	NE	NE	NE	56,88
341701	276	80	Olšany - Loučivý	VVP	Koň embový ohrad	1 m	99	V	1	NE	NE	NE	NE	NE	NE	NE	0,99
341701	276	80	Olšany - Loučivý	VVP	Lavka	1 m	99	VII	1	NE	NE	NE	NE	NE	NE	NE	0,99
341701	276	80	Olšany - Loučivý	VVP	Násupitlá opavná (betonové základy)	200 m2	5	VII	1	NE	NE	NE	NE	NE	NE	NE	234,00
341701	276	80	Olšany - Loučivý	VVP	Opěrná lokomočního přístřešku - oboustranná (akce)	31,6 m2	99	V	1	NE	NE	NE	NE	NE	NE	NE	313,50
341701	276	80	Olšany - Loučivý	VVP	Podtlak plocha lokomočního přístřešku (zároveň dlažba)	1,2 m2	5	VII	1	NE	NE	NE	NE	NE	NE	NE	10,80
341644 ZCC.B0.80	276	80	24499 0903	Čakarna	Čakarna	39,1 m2	1	V	1	NE	NE	NE	NE	NE	NE	NE	69,61
341644 ZCC.B0.80	276	80	24499 0903	Olšany - výpravní budova	Dopravní kancelář	17,5 m2	7	X	1	NE	NE	NE	NE	NE	NE	NE	47,25
341644 ZCC.B0.80	276	80	24499 0909	Olšany - výpravní budova	Chůbka	5,8 m2	1	V	1	NE	NE	NE	NE	NE	NE	NE	4,73
341644	276	80	Olšany - výpravní budova	kolejiště	Kolejiště - násubitná jednotraná	339 m2	6	XI	1	NE	NE	NE	NE	NE	NE	NE	82,23
341644	276	80	Olšany - výpravní budova	kolejiště	Kolejiště - násubitná jednotraná	390 m2	6	XI	1	NE	NE	NE	NE	NE	NE	NE	87,50
341644	276	80	Olšany - výpravní budova	VVP	Koň embový ohrad	1 m	99	V	1	NE	NE	NE	NE	NE	NE	NE	0,99
341644	276	80	Olšany - výpravní budova	VVP	Násupitlá u budovy	123 m2	5	V	1	NE	NE	NE	NE	NE	NE	NE	130,87
341644	276	80	Olšany - výpravní budova	VVP	Násupitlá opavná E.1	132 m2	5	V	1	NE	NE	NE	NE	NE	NE	NE	158,76
341644	276	80	Olšany - výpravní budova	VVP	Násupitlá opavná E.2	123 m2	5	V	1	NE	NE	NE	NE	NE	NE	NE	130,87
341644	276	80	24499	Olšany - výpravní budova	okna, venkovní dveře a prosklené plochy	m2	15	99	XI	1	NE	NE	NE	NE	NE	NE	15,00
341644	276	80	24499	Olšany - výpravní budova	vnitřní dveře, zarážka a prosklené plochy	10 m2	99	XI	1	NE	NE	NE	NE	NE	NE	NE	10,00
341644 ZCC.B0.80	276	80	24499 0910	VVP	WC muž	4,7 m2	2	V	1	NE	NE	NE	NE	NE	NE	NE	158,54
341644 ZCC.B0.80	276	80	24499 0901	VVP	WC ženy	4,9 m2	2	V	1	NE	NE	NE	NE	NE	NE	NE	170,21
341644	276	80	Olšany - výpravní budova	VVP	Záporná plocha kolem výpr.budovy ve vzdálenosti 1m	73 m2	5	V	1	NE	NE	NE	NE	NE	NE	NE	196,37
341644	276	80	Olšany - výpravní budova	VVP	Záporná plocha kolem výpr.budovy v koleje L.2	135 m2	5	V	1	NE	NE	NE	NE	NE	NE	NE	263,15
341644	276	80	Olšany - výpravní budova	VVP	Záporná plocha přilepovacího chodníku k nástup.L.1	25 m2	5	V	1	NE	NE	NE	NE	NE	NE	NE	67,23
33094 ZCC.B0.80	276	80	80 V42 0901	Svatoloučec - budova zasedání	Dopravní kancelář	15,4 m2	7	X	1	NE	NE	NE	NE	NE	NE	NE	7,70
33094	276	80	Svatoloučec - budova zasedání	kolejiště	Kolejiště - násubitná oboustranná	402 m2	6	XI	1	NE	NE	NE	NE	NE	NE	NE	100,50
33094	276	80	Svatoloučec - budova zasedání	VVP	Koň embový ohrad	1 m	99	VII	1	NE	NE	NE	NE	NE	NE	NE	0,99
33094	276	80	Svatoloučec - budova zasedání	VVP	Násupitlá neprosvětlená	100 m2	5	VII	1	NE	NE	NE	NE	NE	NE	NE	125,00
33094	276	80	Svatoloučec - budova zasedání	VVP	Podtlak lokomočního přístřešku (dlažba)	6 m2	4	VII	1	NE	NE	NE	NE	NE	NE	NE	7,08
33094	276	80	Svatoloučec - budova zasedání	VVP	Plátno na násubitný jezdcevní	20 m2	4	VII	1	NE	NE	NE	NE	NE	NE	NE	23,60
330661 ZCC.B0.80	276	80	20233 0910	Vlkyš - sídlo TO	Vlkyš - sídlo TO	21,2 m2	7	X	1	NE	NE	NE	NE	NE	NE	NE	21,20
330661 ZCC.B0.80	276	80	20233 0914	Vlkyš - sídlo TO	Administrativní prostor	9,2 m2	7	X	1	NE	NE	NE	NE	NE	NE	NE	8,50
330661 ZCC.B0.80	276	80	20233 0913	Vlkyš - sídlo TO	Administrativní prostor	115,6 m2	7	X	1	NE	NE	NE	NE	NE	NE	NE	115,60
330661	276	80	20233	Vlkyš - sídlo TO	okna, venkovní dveře a prosklené plochy	m2	40,3	99	XI	1	NE	NE	NE	NE	NE	NE	40,30
330661 ZCC.B0.80	276	80	20233 0908	Vlkyš - sídlo TO	Plátno WC	2,43 m2	99	XI	1	NE	NE	NE	NE	NE	NE	NE	5,98
330661 ZCC.B0.80	276	80	20233 0906	Vlkyš - sídlo TO	Umývárna	6,56 m2	8	X	1	NE	NE	NE	NE	NE	NE	NE	16,14
330661	276	80	20233	Vlkyš - sídlo TO	vnitřní dveře, zarážka a prosklené plochy	28,8 m2	99	XI	1	NE	NE	NE	NE	NE	NE	NE	2,04
330661 ZCC.B0.80	276	80	20233 0909	Vlkyš - sídlo TO	Vstupní chodba	2,0 m2	7	X	1	NE	NE	NE	NE	NE	NE	NE	2,64
330661 ZCC.B0.80	276	80	20233 0912	Vlkyš - sídlo TO	Vstupní chodba	3,74 m2	7	X	1	NE	NE	NE	NE	NE	NE	NE	3,63
330661 ZCC.B0.80	276	80	20233 0907	Vlkyš - sídlo TO	WC	6,6 m2	8	X	1	NE	NE	NE	NE	NE	NE	NE	16,54
330661 ZCC.B0.80	276	80	80 V44 0919	Vlkyš - výpravní budova	Čakarna	54,48 m2	1	VII	1	NE	NE	NE	NE	NE	NE	NE	208,98
330661 ZCC.B0.80	276	80	80 V44 0922	Vlkyš - výpravní budova	Dopravní kancelář	27,45 m2	7	X	1	NE	NE	NE	NE	NE	NE	NE	13,18
330661	276	80	Vlkyš - výpravní budova	kolejiště	Kolejiště - násubitná oboustranná	413 m2	6	XI	1	NE	NE	NE	NE	NE	NE	NE	103,23
330661	276	80	Vlkyš - výpravní budova	kolejiště	Kolejiště - II násubitná oboustranná	163 m2	6	XI	1	NE	NE	NE	NE	NE	NE	NE	138,23
330661	276	80	Vlkyš - výpravní budova	VVP	Koň embový ohrad	2 m	99	V	1	NE	NE	NE	NE	NE	NE	NE	1,98
330661	276	80	Vlkyš - výpravní budova	VVP	Násupitlá opavná E.1	73 m2	5	VII	1	NE	NE	NE	NE	NE	NE	NE	65,70
330661	276	80	Vlkyš - výpravní budova	VVP	Násupitlá opavná E.2	105 m2	5	VII	1	NE	NE	NE	NE	NE	NE	NE	94,50
330661 ZCC.B0.80	276	80	80 V44 0922	Vlkyš - výpravní budova	okna, venkovní dveře a prosklené plochy	m2	23	99	XI	1	NE	NE	NE	NE	NE	NE	23,00
330661 ZCC.B0.80	276	80	80 V44 0922	Vlkyš - výpravní budova	Plátno WC	5,8 m2	2	VII	1	NE	NE	NE	NE	NE	NE	NE	69,37
330661 ZCC.B0.80	276	80	80 V44 0924	Vlkyš - výpravní budova	Plátno WC muž	3,53 m2	99	XI	1	NE	NE	NE	NE	NE	NE	NE	41,28
330661 ZCC.B0.80	276	80	80 V44 0921	Vlkyš - výpravní budova	WC	2,05 m2	8	VII	0	NE	NE	NE	NE	NE	NE	NE	0,00
330661	276	80	Vlkyš - výpravní budova	VVP	okna, venkovní dveře a prosklené plochy	m2	12	99	XI	1	NE	NE	NE	NE	NE	NE	12,00
330661 ZCC.B0.80	276	80	80 V44 0904	Vlkyš - výpravní budova	WC bezdveřový	3,98 m2	2	VII	1	NE	NE	NE	NE	NE	NE	NE	47,60
330661 ZCC.B0.80	276	80	80 V44 0903	Vlkyš - výpravní budova	VVP	WC muž	4,31 m2	2	VII	1	NE	NE	NE	NE	NE	NE	31,35
330661 ZCC.B0.80	276	80	80 V44 0901	Vlkyš - výpravní budova	WC ženy	5,58 m2	2	VII	1	NE	NE	NE	NE	NE	NE	NE	66,24
334045	277	80	Fulnek	VVP	Informační tabule	2 m2	99	XI	1	NE	NE	NE	NE	NE	NE	NE	0,00
334045	277	80	Fulnek	kolejiště	Kolejiště - násubitná oboustranná	309 m2	6	XI	1	NE	NE	NE	NE	NE	NE	NE	44,75
334045	277	80	Fulnek	VVP	Koň embový ohrad	1 m	99	VII	1	NE	NE	NE	NE	NE	NE	NE	0,99
334045	277	80	Fulnek	VVP	Lavka (2 x sa skádkou)	1 m	99	VII	1	NE	NE	NE	NE	NE	NE	NE	0,99
334045	277	80	Fulnek	VVP	Násupitlá opavná	55 m2	5	VII	1	NE	NE	NE	NE	NE	NE	NE	49,50
334045	277	80	Fulnek	VVP	Podtlak lokomočního přístřešku (betonové dlažba)	29 m2	4	VII	1	NE	NE	NE	NE	NE	NE	NE	34,22
334045 ZCC.B0.80	277	80	80 V49	1515 Fulnek	prosvětlená místnost	14,3 m2	7	X	1	NE	NE	NE	NE	NE	NE	NE	6,50
334045 ZCC.B0.80	277	80	80 V49	1020 Fulnek	sklad	2,5 m2	7	X	1	NE	NE	NE	NE	NE	NE	NE	1,20
334045 ZCC.B0.80	277	80	80 V49	1133 Fulnek	Účelová místnost	1,8 m2	8	X	0	NE	NE	NE	NE	NE	NE	NE	0,00
334045 ZCC.B0.80	277	80	80 V49	1818 Fulnek	umývárna	4,7 m2	8	X	1	NE	NE	NE	NE	NE	NE	NE	5,83
334045 ZCC.B0.80	277	80	80 V49	1616 Fulnek	VVP	WC	1,7 m2	8	X	1	NE	NE	NE	NE	NE	NE	2,11
334045 ZCC.B0.80	277	80	80 V49	1484 Fulnek	sklad	3,5 m2	8	X	1	NE	NE	NE	NE	NE	NE	NE	1,68
348144	277	80	Hadka Žvonce - místní nádraží	VVP	Informační tabule	0,08 m2	99	XI	1	NE	NE	NE	NE	NE	NE	NE	0,00
348144	277	80	Hadka Žvonce - místní nádraží	kolejiště	Kolejiště - násubitná jednotraná	100 m2	6	XI	1	NE	NE	NE	NE	NE	NE	NE	26,23
348144	277	80	Hadka Žvonce - místní nádraží	VVP	Koň embový ohrad	1 m	99	VII	1	NE	NE	NE	NE	NE	NE	NE	0,99
348144	277	80	Hadka Žvonce - místní nádraží	VVP	Lavka	1 m	99	VII	1	NE	NE	NE	NE	NE	NE	NE	0,99
348144	277	80	Hadka Žvonce - místní nádraží	VVP	Násupitlá opavná	109 m2	4	VII	1	NE	NE	NE	NE	NE	NE	NE	96,85
348144 ZCC.B0.80	277	80	11834 0901	Hadka Žvonce - místní nádraží	VVP	Podtlak plocha lokomočního přístřešku (zároveň dlažba)	6 m2	4	VII	1	NE	NE	NE	NE	NE	NE	3,42
348144	277	80	Hadka Žvonce - místní nádraží	VVP	Plátno neprosvětlené	10 m2	4	VII	1	NE	NE	NE	NE	NE	NE	NE	5,70
334144	277	80	Slačovice	VVP	Informační tabule	1 m2	99	XI	1	NE	NE	NE	NE	NE	NE	NE	0,00
334144	277	80	Slačovice	kolejiště	Kolejiště - násubitná jednotraná	112,6 m2	6	XI	1	NE	NE	NE	NE	NE	NE	NE	34,13
334144	277	80	Slačovice	VVP	Koň embový ohrad	1 m	99	VII	1	NE	NE	NE	NE	NE	NE	NE	0,99
334144	277	80	Slačovice	VVP	Lavka	1 m	99	VII	1	NE	NE	NE	NE	NE	NE	NE	0,99
334144	277	80	Slačovice	VVP	Násupitlá opavná	4 m2	5	VII	1	NE	NE	NE	NE	NE	NE	NE	26,23
334144 ZCC.B0.80	277	80	11838 0901	Slačovice	VVP	Podtlak plocha lokomočního přístřešku (zároveň dlažba)	14,44 m2	4	VII	1	NE	NE	NE	NE	NE	NE	8,23
34146 ZCC.B0.80	278	80	24500 0910	Nový Jičín město - žst. - výpravní budova	Chůbka	0,9 m2	99	V	1	NE	NE	NE	NE	NE	NE	NE	0,90
34146 ZCC.B0.80	278	80															

330647	279	80	V48	Blávec - Jat - výpravní budova	PP	vnitřní dveře, zadržák a prosklená ploty	28 m ²	99	XI	1	NE	ne	ne	ANO	ANO	ne	ne		
330648	279	80	V48	Blávec - Jat - výpravní budova	VVP	Vězu do budovy	53,3 m ²	1	V	0	1	NE	ne	NE	ANO	ANO	ne	ne	991,63
330647 ZCC.B0.80	279	80	V48	Blávec - Jat - výpravní budova	WC	WC muž	1,44 m ²	8	V	0	NE	ANO	ANO	ANO	ANO	NE	ne	6,00	
330647 ZCC.B0.80	279	80	V48	Blávec - Jat - výpravní budova	WC	WC batérievny	1,59 m ²	2	V	1	NE	NE	ANO	ANO	ANO	ANO	ANO	ne	128,74
330647 ZCC.B0.80	279	80	V48	Blávec - Jat - výpravní budova	WC	WC muž	1,50 m ²	2	V	1	NE	NE	ANO	ANO	ANO	ANO	ANO	ne	68,13
330647 ZCC.B0.80	279	80	V48	Blávec - Jat - výpravní budova	VVP	WC muž	4 m ²	2	V	1	NE	NE	ANO	ANO	ANO	ANO	ANO	ne	143,44
330647 ZCC.B0.80	279	80	V48	Blávec - Jat - výpravní budova	VVP	WC ženy	1,9 m ²	2	V	1	NE	NE	ANO	ANO	ANO	ANO	ANO	ne	68,13
330647 ZCC.B0.80	279	80	V48	Blávec - Jat - výpravní budova	VVP	WC ženy	1,9 m ²	2	V	1	NE	NE	ANO	ANO	ANO	ANO	ANO	ne	68,13
349590	279	80	0P14	Studénka - mláto	kolejiště	Kolejiště - nástupištní podestavní	118,5 m ²	6	XI	1	NE	NE	NE	NE	NE	NE	NE	ne	34,13
349590	279	80	0P14	Studénka - mláto	VVP	Kolí emparý odjezd	1 m ²	99	VII	1	NE	NE	NE	NE	NE	NE	NE	ne	160,22
349590	279	80	0P14	Studénka - mláto	VVP	Nástupištní zpevnění	120 m ²	5	VII	1	NE	NE	NE	NE	NE	NE	NE	ne	108,00
349590	279	80	0P14	Studénka - mláto	VVP	Podstup plocha jednokolejového přejezdu (zářezová dráha)	112,8 m ²	9	VII	1	NE	NE	NE	NE	NE	NE	NE	ne	141,22
349590	279	80	0P14	Studénka - mláto	VVP	Platba na nástupištní nespěvnosti (mezí zastávkové a kolejí)	112 m ²	4	VII	1	NE	NE	NE	NE	NE	NE	NE	ne	14,16
330746	279	80		Vekla Abrazovce	VVP	Informační tabule	1 m ²	99	XI	1	NE	NE	NE	NE	NE	NE	NE	ne	
330746	279	80		Vekla Abrazovce	kolejiště	Kolejiště - nástupištní podestavní	118,5 m ²	6	XI	1	NE	NE	NE	NE	NE	NE	NE	ne	34,13
330746	279	80		Vekla Abrazovce	VVP	Kolí emparý odjezd	1 m ²	99	VII	1	NE	NE	NE	NE	NE	NE	NE	ne	
330746	279	80		Vekla Abrazovce	VVP	Lavice	1 m ²	99	VII	1	NE	NE	NE	NE	NE	NE	NE	ne	
330746	279	80		Vekla Abrazovce	VVP	Nástupištní zpevnění 2.1.1 přístup	97 m ²	5	VII	1	NE	NE	NE	NE	NE	NE	NE	ne	87,30
330746	279	80		Vekla Abrazovce	VVP	Podstup plocha jednokolejového přejezdu (zářezová dráha)	71,2 m ²	5	VII	1	NE	NE	NE	NE	NE	NE	NE	ne	6,48
336466 ZCC.B0.80	292	80	24533 0P06	Administrativní prostor	PP	Doprvní kancelář	20,8 m ²	7	X	1	NE	ANO	ANO	NE	NE	NE	NE	ne	14,78
336466 ZCC.B0.80	292	80	24533 0P04	Administrativní prostor	PP	chůbna	7,88 m ²	7	X	1	NE	ANO	ANO	NE	NE	NE	NE	ne	3,83
336466	292	80		Administrativní prostor	kolejiště	Kolejiště - nástupištní podestavní	420 m ²	6	XI	1	NE	NE	NE	NE	NE	NE	NE	ne	100,00
336466	292	80		Administrativní prostor	kolejiště	Kolejiště - II nástupištní zpevnění	840 m ²	6	XI	1	NE	NE	NE	NE	NE	NE	NE	ne	210,00
336466	292	80		Administrativní prostor	VVP	Kolí emparý odjezd	1 m ²	99	VII	1	NE	NE	NE	NE	NE	NE	NE	ne	
336466	292	80		Administrativní prostor	VVP	Nástupištní zpevnění 1.1	360 m ²	4	VII	1	NE	NE	NE	NE	NE	NE	NE	ne	205,20
336466	292	80		Administrativní prostor	VVP	Nástupištní zpevnění 1.2	174 m ²	4	VII	1	NE	NE	NE	NE	NE	NE	NE	ne	99,18
336466	292	80	24533	Administrativní prostor	VVP	otok, venkovní dveře a prosklená ploty	156 m ²	82	VII	1	NE	ne	ne	ANO	NE	NE	NE	ne	
336466	292	80		Administrativní prostor	VVP	Platba na nástupištní nespěvnosti	73 m ²	4	VII	1	NE	NE	NE	NE	NE	NE	NE	ne	41,61
336466 ZCC.B0.80	292	80	24533 0P08	Administrativní prostor	VVP	Vestibul	37,82 m ²	1	V	1	NE	ANO	ANO	ANO	NE	NE	NE	ne	419,80
336466	292	80	24533	Administrativní prostor	VVP	vnitřní dveře, zadržák a prosklená ploty	24 m ²	99	XI	1	NE	ne	ne	ANO	NE	NE	NE	ne	
336466 ZCC.B0.80	292	80	24533 0P15	Administrativní prostor	VVP	WC muž	2,8 m ²	2	V	1	NE	ANO	ANO	NE	NE	NE	NE	ne	0,00
336466 ZCC.B0.80	292	80	24533 0P14	Administrativní prostor	VVP	WC muž	6 m ²	2	V	0	NE	ANO	ANO	ANO	NE	NE	NE	ne	0,00
336466 ZCC.B0.80	292	80	24533 0P13	Administrativní prostor	VVP	WC ženy	6 m ²	2	V	0	NE	ANO	ANO	ANO	NE	NE	NE	ne	0,00
340448	292	80		Kráns Láduy	VVP	Informační tabule	0,32 m ²	99	XI	1	NE	NE	NE	NE	NE	NE	NE	ne	
340448	292	80		Kráns Láduy	kolejiště	Kolejiště - nástupištní podestavní	371 m ²	6	XI	1	NE	NE	NE	NE	NE	NE	NE	ne	90,75
340448	292	80		Kráns Láduy	VVP	Kolí emparý odjezd	1 m ²	99	VII	1	NE	NE	NE	NE	NE	NE	NE	ne	
340448	292	80		Kráns Láduy	VVP	Lavice	1 m ²	99	VII	1	NE	NE	NE	NE	NE	NE	NE	ne	
340448	292	80		Kráns Láduy	VVP	Nástupištní zpevnění	232 m ²	4	VII	1	NE	NE	NE	NE	NE	NE	NE	ne	120,84
340448	292	80		Kráns Láduy	VVP	Platba na nástupištní mezí zastávkové a kolejí nespěvnosti	150 m ²	4	VII	1	NE	NE	NE	NE	NE	NE	NE	ne	85,50
340448	292	80		Kráns Láduy	VVP	Zaprvní plocha přejezdu a prostor před sm.	12 m ²	4	VII	1	NE	NE	NE	NE	NE	NE	NE	ne	6,84
340547 ZCC.B0.80	292	80	12094 0P01	Lihatov - budova zastávky	VVP	Čakárna	28,12 m ²	1	VII	1	NE	NE	NE	NE	NE	NE	NE	ne	49,77
340547	292	80		Lihatov - budova zastávky	kolejiště	Kolejiště - nástupištní podestavní	185,0 m ²	6	XI	1	NE	NE	NE	NE	NE	NE	NE	ne	46,38
340547	292	80		Lihatov - budova zastávky	VVP	Kolí emparý odjezd	1 m ²	99	VII	1	NE	NE	NE	NE	NE	NE	NE	ne	
340547	292	80		Lihatov - budova zastávky	VVP	Nástupištní zpevnění	100 m ²	4	VII	1	NE	NE	NE	NE	NE	NE	NE	ne	40,42
340547	292	80		Lihatov - budova zastávky	VVP	Podstup plocha přejezdu (zářezová dráha)	20 m ²	4	VII	1	NE	NE	NE	NE	NE	NE	NE	ne	11,40
340547 ZCC.B0.80	292	80	12094 0P02	Lihatov - budova zastávky	VVP	Platba na kolejišti nespěvnosti	18,27 m ²	4	VII	1	NE	NE	NE	NE	NE	NE	NE	ne	5,80
340547 ZCC.B0.80	292	80	12094 0P03	Lihatov - budova zastávky	VVP	Sládk	7,09 m ²	7	IX	1	NE	NE	NE	NE	NE	NE	NE	ne	0,00
340549	292	80		Město Abrazovce - stávková L1	VVP	otok, venkovní dveře a prosklená ploty	14,8 m ²	99	XI	1	NE	ne	ne	ANO	NE	NE	NE	ne	
340549 ZCC.B0.80	292	80	12138 0P01	Město Abrazovce - stávková L1	PP	prosvětlné nástupní	16,2 m ²	7	V	1	NE	ANO	ANO	NE	NE	NE	NE	ne	197,15
340549 ZCC.B0.80	292	80	12138 1001	Město Abrazovce - stávková L1	PP	sládk	12,87 m ²	7	V	1	NE	NE	NE	ANO	NE	NE	NE	ne	156,63
340549 ZCC.B0.80	292	80	12138 0P02	Město Abrazovce - stávková L1	PP	venkovní schodiště	11,2 m ²	7	V	1	NE	NE	NE	NE	NE	NE	NE	ne	37,97
340549	292	80		Město Abrazovce - stávková L1	PP	vnitřní dveře, zadržák a prosklená ploty	7,2 m ²	99	XI	1	NE	ne	ne	ANO	NE	NE	NE	ne	
340549 ZCC.B0.80	292	80	24442 0P14	Město Abrazovce - výpravní budova	Administrativní prostor	Doprvní kancelář	16,6 m ²	7	X	1	NE	ANO	ANO	NE	NE	NE	NE	ne	7,87
340549 ZCC.B0.80	292	80	24442 0P12	Město Abrazovce - výpravní budova	PP	Chůbna	2,42 m ²	1	V	0	NE	ANO	ANO	ANO	NE	NE	NE	ne	0,00
340549 ZCC.B0.80	292	80	24442 0P11	Město Abrazovce - výpravní budova	PP	chůbna	4,67 m ²	7	X	1	NE	ANO	ANO	NE	NE	NE	NE	ne	2,24
340549	292	80		Město Abrazovce - výpravní budova	kolejiště	Kolejiště - nástupištní zpevnění	581 m ²	6	XI	1	NE	NE	NE	NE	NE	NE	NE	ne	140,25
340549	292	80		Město Abrazovce - výpravní budova	kolejiště	Kolejiště - II nástupištní zpevnění	581 m ²	6	XI	1	NE	NE	NE	NE	NE	NE	NE	ne	145,25
340549	292	80		Město Abrazovce - výpravní budova	VVP	Kolí emparý odjezd	1 m ²	99	VII	1	NE	NE	NE	NE	NE	NE	NE	ne	
340549	292	80		Město Abrazovce - výpravní budova	VVP	Nástupištní zpevnění 1.1	114 m ²	4	VII	1	NE	NE	NE	NE	NE	NE	NE	ne	64,98
340549	292	80		Město Abrazovce - výpravní budova	VVP	Nástupištní zpevnění 1.2	131 m ²	4	VII	1	NE	NE	NE	NE	NE	NE	NE	ne	74,67
340549	292	80	24442	Město Abrazovce - výpravní budova	VVP	otok, venkovní dveře a prosklená ploty	100 m ²	91,74	4	VII	1	NE	ne	ne	ANO	NE	NE	ne	
340549	292	80		Město Abrazovce - výpravní budova	VVP	Platba při výjezdu	12 m ²	4	VII	1	NE	NE	NE	NE	NE	NE	NE	ne	6,84
340549	292	80		Město Abrazovce - výpravní budova	VVP	Platba na nástupištní nespěvnosti	283 m ²	4	VII	1	NE	NE	NE	NE	NE	NE	NE	ne	161,21
340549	292	80	24442	Město Abrazovce - výpravní budova	PP	Ústřední nástupní	36,8 m ²	8	X	0	NE	ano	ano	ANO	NE	NE	NE	ne	0,00
340549 ZCC.B0.80	292	80	24442 0P15	Město Abrazovce - výpravní budova	VVP	Vestibul	50,56 m ²	1	V	1	NE	ANO	ANO	ANO	NE	NE	NE	ne	501,22
340549 ZCC.B0.80	292	80	24442 0P11	Město Abrazovce - výpravní budova	VVP	WC muž	2,42 m ²	1	V	0	NE	ANO	ANO	ANO	NE	NE	NE	ne	0,00
340549 ZCC.B0.80	292	80	24442 0P12	Město Abrazovce - výpravní budova	VVP	WC muž	6,02 m ²	2	V	0	NE	ANO	ANO	ANO	NE	NE	NE	ne	0,00
340549 ZCC.B0.80	292	80	24442 0P13	Město Abrazovce - výpravní budova	VVP	WC ženy	6,02 m ²	2	V	0	NE	ANO	ANO	ANO	NE	NE	NE	ne	0,00
340549 ZCC.B0.80	292	80	24442 0P10	Město Abrazovce - výpravní budova	VVP	WC ženy	12,42 m ²	2	V	0	NE	ANO	ANO	ANO	NE	NE	NE	ne	0,00
340549 ZCC.B0.80	292	80	24441 0P09	Termínová ve Skazku - výpravní budova	Administrativní prostor	Doprvní kancelář	17,42 m ²	7	IX	1	NE	ANO	ANO	ANO	NE	NE	NE	ne	16,90
340549 ZCC.B0.80	292	80	24441 0P11	Termínová ve Skazku - výpravní budova	PP	Chůbna	4,08 m ²	1	V	0	NE	ANO	ANO	ANO	NE	NE	NE	ne	0,00
340549 ZCC.B0.80	292	80	24441 0P15	Termínová ve Skazku - výpravní budova	VVP	chůbna	5 m ²	1	V	0	NE	ANO	ANO	ANO	NE	NE	NE	ne	0,00
340549 ZCC.B0.80	292	80	24441 0P02	Termínová ve Skazku - výpravní budova	VVP	chůbna	6,79 m ²	1	V	0	NE	ANO	ANO	ANO	NE	NE	NE	ne	0,00
340546	292	80		Termínová ve Skazku - výpravní budova	kolejiště	Kolejiště - I nástupištní podestavní	444,5 m ²	6	X										

348425	310	80		Jemnice	VVP	Podtlak plocha příslušek (Děravská dráha)	12 m ²	4	VIII	1	NE	NE	NE	NE	NE	NE	NE	6,94	
339143 ZCC.80.8V	310	80	80 V12	DP16	VVP	úzká WC	6,6 m ²	2	V	1	NE	NE	ANO	ANO	ANO	ANO	NE	28,68	
339143	310	80			kateřička	Kateřička - I nástupišť jednatravná	395 m ²	6	IX	1	NE	NE	NE	NE	NE	NE	NE	492,20	
339143	310	80			koš třídy odjezd	koš třídy odjezd	1 m ²	99	V	1	NE	NE	NE	NE	ANO	ANO	NE	99	
339143	310	80			Lavice	Lavice	1 m ²	99	V	1	NE	NE	NE	NE	ANO	ANO	NE	99	
339143	310	80			Kronez - výpravní budova	nástupišť správné u budovy	310 m ²	5	V	1	NE	NE	NE	NE	ANO	ANO	NE	310	
339143	310	80	80 V12		VVP	úzká, vestavěná dvoje a prosklené plochy	85 m ²	82	99	XI	1	NE	NE	NE	NE	ANO	ANO	85	
339143	310	80			VVP	Plocha nástupišť od vlaku	10 m ²	5	V	1	NE	NE	NE	NE	ANO	ANO	NE	10	
339143	310	80			VVP	Plocha správně mezi nást. a budovou	312 m ²	5	V	1	NE	NE	NE	NE	ANO	ANO	NE	312	
339143	310	80	80 V12		VVP	Schody před nástupní vstupem	10 m ²	4	V	1	NE	NE	NE	NE	ANO	ANO	NE	10	
339143 ZCC.80.8V	310	80	80 V12	DP11	Kronez - výpravní budova	Úzká nástupní	4,7 m ²	8	V	0	NE	NE	ANO	ANO	ANO	ANO	NE	4,7	
339143 ZCC.80.8V	310	80	80 V12	DP15	Kronez - výpravní budova	Vestibul	60,8 m ²	4	V	1	NE	NE	NE	NE	ANO	ANO	NE	60,8	
339143	310	80	80 V12	DP15	Kronez - výpravní budova	vestibul dvře, zarážka a prosklené plochy	34 m ²	99	XI	1	NE	NE	NE	NE	ANO	ANO	NE	34	
339143 ZCC.80.8V	310	80	80 V12	DP17	Kronez - výpravní budova	WC zmeštlá	4,9 m ²	2	V	1	NE	NE	ANO	ANO	ANO	ANO	NE	4,9	
339143 ZCC.80.8V	310	80	80 V12	DP19	Kronez - výpravní budova	WC muž	23,2 m ²	2	V	1	NE	NE	ANO	ANO	ANO	ANO	NE	23,2	
339143 ZCC.80.8V	310	80	80 V12	DP18	Kronez - výpravní budova	WC ženy	11,8 m ²	2	V	1	NE	NE	ANO	ANO	ANO	ANO	NE	11,8	
339143	310	80			Kronez - výpravní budova	Zprávněná plocha - nástup od vlaku	28 m ²	5	V	1	NE	NE	NE	NE	ANO	ANO	NE	28	
339044 ZCC.80.83	310	80	20184	DP06	PP	Olina	22,7 m ²	7	VI	1	NE	NE	ANO	ANO	NE	NE	ANO	22,7	
339044 ZCC.80.83	310	80	20184	DP07	PP	Olina	23,3 m ²	7	VI	1	NE	NE	ANO	ANO	NE	NE	ANO	23,3	
339044 ZCC.80.83	310	80	20184	DP04	PP	Ředitelna	9,7 m ²	7	VI	1	NE	NE	ANO	ANO	NE	NE	ANO	9,7	
339044 ZCC.80.83	310	80	20184	DP11	Kronez - sčítací pracoviště	Administrativní prostor	21,23 m ²	7	VI	1	NE	NE	ANO	ANO	NE	NE	ANO	21,23	
339044 ZCC.80.83	310	80	20184	DP12	Kronez - sčítací pracoviště	Administrativní prostor	Kanálář	26,16 m ²	7	VI	1	NE	NE	ANO	ANO	NE	NE	26,16	
339044 ZCC.80.83	310	80	20184	DP07	Kronez - sčítací pracoviště	PP	Kucharka	20,61 m ²	7	VI	1	NE	NE	ANO	ANO	NE	NE	20,61	
339044 ZCC.80.83	310	80	20184	DP03	Kronez - sčítací pracoviště	úzká, vestavěná dvoje a prosklené plochy	1,6 m ²	8	VI	1	NE	NE	ANO	ANO	NE	NE	ANO	1,6	
339044 ZCC.80.83	310	80	20184	DP02	Kronez - sčítací pracoviště	PP	Plavák WC	1,65 m ²	8	VI	1	NE	NE	ANO	ANO	NE	NE	ANO	1,65
339044 ZCC.80.83	310	80	20184	DP01	Kronez - sčítací pracoviště	PP	Schůdká	15,85 m ²	7	VI	1	NE	NE	ANO	ANO	NE	NE	ANO	15,85
339044 ZCC.80.83	310	80	20184	DP01	Kronez - sčítací pracoviště	PP	Sklad	34,24 m ²	7	VI	1	NE	NE	ANO	ANO	NE	NE	ANO	34,24
339044 ZCC.80.83	310	80	20184	DP08	Kronez - sčítací pracoviště	PP	Sklad	9,5 m ²	7	VI	1	NE	NE	ANO	ANO	NE	NE	ANO	9,5
339044 ZCC.80.83	310	80	20184	DP04	Kronez - sčítací pracoviště	PP	Sklad	7,54 m ²	7	VI	1	NE	NE	ANO	ANO	NE	NE	ANO	7,54
339044 ZCC.80.83	310	80	20184	DP05	Kronez - sčítací pracoviště	PP	Sklad	16,16 m ²	7	VI	1	NE	NE	ANO	ANO	NE	NE	ANO	16,16
339044 ZCC.80.83	310	80	20184	DP09	Kronez - sčítací pracoviště	PP	Sprchy	12,16 m ²	7	VI	1	NE	NE	ANO	ANO	NE	NE	ANO	12,16
339044 ZCC.80.83	310	80	20184	DP08	Kronez - sčítací pracoviště	PP	Stavěná úložna	71,73 m ²	7	VI	1	NE	NE	ANO	ANO	NE	NE	ANO	71,73
339044 ZCC.80.83	310	80	20184	DP09	Kronez - sčítací pracoviště	PP	Sprchy	22,6 m ²	7	VI	1	NE	NE	ANO	ANO	NE	NE	ANO	22,6
339044 ZCC.80.83	310	80	20184	DP02	Kronez - sčítací pracoviště	PP	Úzká nástupní	1,0 m ²	8	VI	0	NE	NE	ANO	ANO	NE	NE	ANO	1,0
339044	310	80	20184		VVP	vestibul dvře, zarážka a prosklené plochy	79,2 m ²	99	XI	1	NE	NE	NE	NE	NE	NE	NE	79,2	
339044	310	80	20184		VVP	Vstup do budovy	15,53 m ²	7	VI	1	NE	NE	NE	NE	NE	NE	NE	15,53	
339044 ZCC.80.83	310	80	20184	DP04	Kronez - sčítací pracoviště	WC muž	7,72 m ²	8	VI	1	NE	NE	ANO	ANO	NE	NE	ANO	7,72	
339044 ZCC.80.83	310	80	20184	DP03	Kronez - sčítací pracoviště	WC ženy	1,28 m ²	8	VI	1	NE	NE	ANO	ANO	NE	NE	ANO	1,28	
339044 ZCC.80.83	310	80	20184	DP09	VVP	Zábrany	3,07 m ²	1	V	1	NE	NE	ANO	ANO	NE	NE	ANO	3,07	
339044 ZCC.80.82	310	80	25602	DP10	Kronez - TO	Kovrny	38,45 m ²	7	IX	1	NE	NE	NE	NE	NE	NE	NE	38,45	
339044	310	80	25602		PP	úzká, vestavěná dvoje a prosklené plochy	12,3	99	XI	1	NE	NE	NE	NE	NE	NE	NE	12,3	
339044 ZCC.80.82	310	80	25602	DP10	Kronez - TO	Kovrny	10,35 m ²	7	IX	1	NE	NE	NE	NE	NE	NE	NE	10,35	
339044 ZCC.80.82	310	80	25602	DP10	PP	Sklad náklad	28,25 m ²	7	IX	1	NE	NE	NE	NE	NE	NE	NE	28,25	
339044 ZCC.80.82	310	80	25602	DP104	Kronez - TO	Kovrny	9,25 m ²	7	IX	1	NE	NE	NE	NE	NE	NE	NE	9,25	
339044	310	80	25602		PP	vestibul dvře, zarážka a prosklené plochy	3,6 m ²	99	XI	1	NE	NE	NE	NE	NE	NE	NE	3,6	
339044 ZCC.80.83	310	80	20179	DP08	Kronez - TO	aprávní budova	21,1 m ²	7	VI	1	NE	NE	ANO	ANO	NE	NE	ANO	21,1	
339044 ZCC.80.83	310	80	20179	DP15	Kronez - TO	aprávní budova	7,31 m ²	7	VI	1	NE	NE	ANO	ANO	NE	NE	ANO	7,31	
339044 ZCC.80.83	310	80	20179	DP07	Kronez - TO	aprávní budova	16,85 m ²	7	VI	1	NE	NE	ANO	ANO	NE	NE	ANO	16,85	
339044 ZCC.80.83	310	80	20179	DP11	Kronez - TO	aprávní budova	12,86 m ²	7	VI	1	NE	NE	ANO	ANO	NE	NE	ANO	12,86	
339044 ZCC.80.83	310	80	20179	DP09	Kronez - TO	aprávní budova	17,6 m ²	7	VI	1	NE	NE	ANO	ANO	NE	NE	ANO	17,6	
339044 ZCC.80.83	310	80	20179	DP10	Kronez - TO	aprávní budova	12,87 m ²	7	VI	1	NE	NE	ANO	ANO	NE	NE	ANO	12,87	
339044 ZCC.80.83	310	80	20179	DP12	Kronez - TO	aprávní budova	20,53 m ²	7	VI	1	NE	NE	ANO	ANO	NE	NE	ANO	20,53	
339044	310	80	20179		VVP	Kucharka	9,12 m ²	7	VI	1	NE	NE	ANO	ANO	NE	NE	ANO	9,12	
339044	310	80	20179		PP	úzká, vestavěná dvoje a prosklené plochy	m ²	49,9	99	XI	1	NE	NE	NE	NE	ANO	ANO	m	
339044 ZCC.80.83	310	80	20179	DP10	Kronez - TO	aprávní budova	6 m ²	7	VI	1	NE	NE	NE	NE	ANO	ANO	NE	6	
339044 ZCC.80.83	310	80	20179	DP13	Kronez - TO	aprávní budova	8,61 m ²	7	VI	1	NE	NE	ANO	ANO	NE	NE	ANO	8,61	
339044 ZCC.80.83	310	80	20179	DP14	Kronez - TO	aprávní budova	1,32 m ²	7	VI	1	NE	NE	ANO	ANO	NE	NE	ANO	1,32	
339044 ZCC.80.83	310	80	20179	DP12	Kronez - TO	aprávní budova	11,79 m ²	7	VI	1	NE	NE	ANO	ANO	NE	NE	ANO	11,79	
339044 ZCC.80.83	310	80	20179	DP13	PP	Sprchy	2,34 m ²	8	VI	1	NE	NE	ANO	ANO	NE	NE	ANO	2,34	
339044 ZCC.80.83	310	80	20179	DP02	PP	Sulavna	7,5 m ²	8	VI	1	NE	NE	ANO	ANO	NE	NE	ANO	7,5	
339044 ZCC.80.83	310	80	20179	DP04	PP	Savna	30,05 m ²	7	VI	1	NE	NE	ANO	ANO	NE	NE	ANO	30,05	
339044 ZCC.80.83	310	80	20179	DP06	PP	Úzká nástupní	1,8 m ²	8	VI	0	NE	NE	ANO	ANO	NE	NE	ANO	1,8	
339044 ZCC.80.83	310	80	20179	DP03	PP	Umýrny	10,54 m ²	8	VI	1	NE	NE	ANO	ANO	NE	NE	ANO	10,54	
339044	310	80	20179		VVP	vestibul dvře, zarážka a prosklené plochy	39 m ²	99	XI	1	NE	NE	NE	NE	ANO	ANO	NE	39	
339044 ZCC.80.83	310	80	20179	DP15	Kronez - TO	aprávní budova	6,72 m ²	8	VI	1	NE	NE	ANO	ANO	NE	NE	ANO	6,72	
339044 ZCC.80.83	310	80	20179	DP05	PP	WC muž	7 m ²	8	VI	1	NE	NE	ANO	ANO	NE	NE	ANO	7	
339044 ZCC.80.83	310	80	20179	DP17	Kronez - TO	aprávní budova	WC ženy	144,5 m ²	8	VI	1	NE	NE	ANO	ANO	NE	NE	ANO	144,5
339044 ZCC.80.83	310	80	20179	DP16	Kronez - TO	aprávní budova	20,19 m ²	7	VI	1	NE	NE	ANO	ANO	NE	NE	ANO	20,19	
339044 ZCC.80.83	310	80	20179	DP11	VVP	Zábrany	2,4 m ²	1	V	1	NE	NE	ANO	ANO	NE	NE	ANO	2,4	
339044 ZCC.80.83	310	80	20179	DP15	VVP	Zábrany	2,4 m ²	1	V	1	NE	NE	ANO	ANO	NE	NE	ANO	2,4	
339044 ZCC.80.83	310	80	2441	DP12	Kronez - výpravní budova	Chůbka	2,4 m ²	7	III	1	NE	NE	ANO	ANO	NE	NE	ANO	2,4	
339044 ZCC.80.83	310	80	2441	DP09	VVP	Chůbka	11,43 m ²	1	V	1	NE	NE	ANO	ANO	ANO	ANO	NE	11,43	
339044 ZCC.80.83	310	80	2441	DP04	Kronez - výpravní budova	Chůbka	1,53 m ²	III	1	NE	NE	NE	NE	ANO	ANO	NE	1,53		
339044 ZCC.80.83	310	80	2441	DP11	Kronez - výpravní budova	Chůbka	24,75 m ²	7	III	1	NE	NE	ANO	ANO	ANO	ANO	NE	24,75	
339044 ZCC.80.83	310	80	2441	DP04	Administrativní prostor	Kanálář	27,28 m ²	7	VI	1	NE	NE	ANO	ANO	NE	NE	ANO	27,28	
339044 ZCC.80.83	310	80	2441	DP12	Kronez - výpravní budova	Administrativní prostor	Kanálář	12 m ²	7	VI	1	NE	NE	ANO	ANO	NE	NE	ANO	12
339044	310	80			kateřička	Kateřička - I nástupišť	665 m ²	6	VIII	1	NE	NE	NE						

34257 ZDC.80.83	310	80	24446 0P14	Místec nad Otavou - výpravní budova	VVP	Vestibul	35,9 m ²	1	VEI	1	NE	ANO	ANO	ANO	NE	NE	ne	132,83
34257 ZDC.80.83	310	80	24446	Místec nad Otavou - výpravní budova	PP	vnitřní dveře, zarážka a prosklená plocha	110 m ²	99	VEI	1	NE	NE	NE	NE	NE	NE	ne	108,44
34257 ZDC.80.83	310	80	24446 0P02	Místec nad Otavou - výpravní budova	WC	WC	2,1 m ²	8	III	1	NE	ANO	ANO	ANO	NE	NE	ne	23,92
34257 ZDC.80.83	310	80	24446 0P24	Místec nad Otavou - výpravní budova	VVP	WC	2 m ²	2	VEI	1	NE	ANO	ANO	ANO	NE	NE	ne	22,72
34257 ZDC.80.83	310	80	24446 0P07	Místec nad Otavou - výpravní budova	WC	WC	1,9 m ²	2	VEI	1	NE	ANO	ANO	ANO	NE	NE	ne	22,72
34257 ZDC.80.83	310	80	24446 0P28	Místec nad Otavou - výpravní budova	VVP	WC	1,9 m ²	2	VEI	1	NE	ANO	ANO	ANO	NE	NE	ne	22,72
34257 ZDC.80.83	310	80	24446 0P26	Místec nad Otavou - výpravní budova	VVP	WC	1,7 m ²	2	VEI	1	NE	ANO	ANO	ANO	NE	NE	ne	18,17
34257 ZDC.80.83	310	80	24446 0P28	Místec nad Otavou - výpravní budova	VVP	WC	1,6 m ²	2	VEI	1	NE	ANO	ANO	ANO	NE	NE	ne	18,14
34300 ZDC.71.83	310	71	24426 0P10	Horavský Beroun - výpravní budova	VVP	Čalouna	29,4 m ²	1	V	1	NE	ANO	ANO	ANO	NE	NE	ne	30,54
34300 ZDC.71.83	310	71	24426 0P17	Horavský Beroun - výpravní budova	VVP	Čalouna	29,7 m ²	1	V	1	NE	NE	NE	NE	NE	NE	ne	6,00
34300 ZDC.71.83	310	71	24426 0P03	Horavský Beroun - výpravní budova	Administrativní prostor	Dopravní kancelář	17,35 m ²	7	III	1	NE	ANO	ANO	ANO	NE	NE	ne	31,86
34300 ZDC.71.83	310	71	24426 0P18	Horavský Beroun - výpravní budova	VVP	Chodba	4,28 m ²	1	V	0	NE	ANO	ANO	ANO	NE	NE	ne	1,00
34300 ZDC.71.83	310	71	24426 0P06	Horavský Beroun - výpravní budova	VVP	Chodba	10,64 m ²	1	V	1	NE	ANO	ANO	ANO	NE	NE	ne	118,10
34300 ZDC.71.83	310	71	24426 0P07	Horavský Beroun - výpravní budova	VVP	Chodba	12,45 m ²	1	V	1	NE	ANO	ANO	ANO	NE	NE	ne	138,20
34300 ZDC.71.83	310	71	24426 0P01	Horavský Beroun - výpravní budova	Administrativní prostor	Kancelář	11,8 m ²	7	III	1	NE	NE	NE	NE	NE	NE	ne	279,86
34300	310	71		Horavský Beroun - výpravní budova	kolejiště	Kolejiště - I nástupiště jednotraná	108 m ²	6	XI	1	NE	NE	NE	NE	NE	NE	ne	42,00
34300	310	71		Horavský Beroun - výpravní budova	kolejiště	Kolejiště - II nástupiště obousměrná	840 m ²	6	XI	1	NE	NE	NE	NE	NE	NE	ne	210,00
34300	310	71		Horavský Beroun - výpravní budova	kolejiště	Kolejiště - III nástupiště obousměrná	840 m ²	6	XI	1	NE	NE	NE	NE	NE	NE	ne	210,00
34300	310	71		Horavský Beroun - výpravní budova	VVP	Kaš odměrný odstáv	2 xA	99	V	1	NE	NE	NE	NE	NE	NE	ne	ne
34300	310	71		Horavský Beroun - výpravní budova	VVP	Lavice	1 xA	99	V	1	NE	NE	NE	NE	NE	NE	ne	ne
34300	310	71		Horavský Beroun - výpravní budova	VVP	Nástupiště I	76 m ²	4	VEI	1	NE	NE	NE	NE	NE	NE	ne	43,32
34300	310	71		Horavský Beroun - výpravní budova	VVP	Nástupiště II	174 m ²	4	VEI	1	NE	NE	NE	NE	NE	NE	ne	99,18
34300	310	71		Horavský Beroun - výpravní budova	VVP	Nástupiště III	174 m ²	4	VEI	1	NE	NE	NE	NE	NE	NE	ne	99,18
34300 ZDC.71.83	310	71	24426	Horavský Beroun - výpravní budova	PP	okna, venkovní dveře a prosklená plocha	174 m ²	80	20	1	NE	NE	NE	NE	NE	NE	ne	ne
34300	310	71	24426	Horavský Beroun - výpravní budova	PP	vnitřní dveře, zarážka a prosklená plocha	56 m ²	99	XI	1	NE	NE	NE	NE	NE	NE	ne	ne
34300 ZDC.71.83	310	71	24426 0P18	Horavský Beroun - výpravní budova	VVP	WC	1,4 m ²	2	V	1	NE	ANO	ANO	ANO	NE	NE	ne	30,20
34300 ZDC.71.83	310	71	24426 0P26	Horavský Beroun - výpravní budova	VVP	WC	0,5 m ²	2	V	1	NE	NE	NE	NE	NE	NE	ne	6,00
34300 ZDC.71.83	310	71	24426 0P27	Horavský Beroun - výpravní budova	VVP	WC	5,3 m ²	2	V	1	NE	ANO	ANO	ANO	NE	NE	ne	186,47
34300 ZDC.80.83	310	80	24426 0P04	Okna železniční výpravní budova	VVP	Okna železniční výpravní budova	18,87 m ²	7	X	1	NE	NE	NE	NE	NE	NE	ne	432,20
34245	310	80		Okna železniční výpravní budova	kolejiště	Kolejiště - I nástupiště jednotraná	995 m ²	6	XI	1	NE	NE	NE	NE	NE	NE	ne	432,20
34245	310	80		Okna železniční výpravní budova	kolejiště	Kolejiště - II nástupiště obousměrná	1100 m ²	6	XI	1	NE	NE	NE	NE	NE	NE	ne	904,40
34245	310	80		Okna železniční výpravní budova	VVP	Kaš řídicí odstáv	6 xA	99	VEI	1	NE	NE	NE	NE	NE	NE	ne	ne
34245	310	80		Okna železniční výpravní budova	VVP	Lavice (po 4 sedáčkách)	10 xA	99	VEI	1	NE	NE	NE	NE	NE	NE	ne	ne
34245	310	80		Okna železniční výpravní budova	VVP	místnost souzručných stánek	118,87 m ²	7	X	1	NE	NE	NE	NE	NE	NE	ne	8,33
34245	310	80		Okna železniční výpravní budova	VVP	Nástupiště spavné č.1	535 m ²	5	VEI	1	NE	NE	NE	NE	NE	NE	ne	481,30
34245	310	80		Okna železniční výpravní budova	VVP	Nástupiště spavné č.2	566 m ²	5	VEI	1	NE	NE	NE	NE	NE	NE	ne	509,40
34245	310	80	24426	Okna železniční výpravní budova	PP	okna, venkovní dveře a prosklená plocha	108 m ²	122	20	1	NE	NE	NE	NE	NE	NE	ne	1
34245	310	80		Okna železniční výpravní budova	VVP	okna, venkovní dveře a prosklená plocha	401,76 m ²	99	XI	1	NE	NE	NE	NE	NE	NE	ne	1
34245	310	80		Okna železniční výpravní budova	VVP	okna, venkovní dveře a prosklená plocha	14,55 m ²	7	X	1	NE	NE	NE	NE	NE	NE	ne	6,98
34245	310	80		Okna železniční výpravní budova	VVP	Plátno na nástupiště spavné	40 m ²	4	VEI	1	NE	NE	NE	NE	NE	NE	ne	47,20
34245	310	80	24426	Okna železniční výpravní budova	VVP	Schody	18 m ²	4	V	1	NE	NE	NE	NE	NE	NE	ne	64,80
34245 ZDC.80.83	310	80	24426 0P23	Okna železniční výpravní budova	VVP	Vestibul	171,23 m ²	1	V	1	ANO	NE	NE	NE	NE	NE	ne	1 900,65
34245	310	80	24426	Okna železniční výpravní budova	PP	vnitřní dveře, zarážka a prosklená plocha	19 m ²	99	XI	1	NE	NE	NE	NE	NE	NE	ne	ne
34245	310	80		Okna železniční výpravní budova	PP	vnitřní dveře, zarážka a prosklená plocha	6,4 m ²	5	VEI	1	NE	NE	NE	NE	NE	NE	ne	31,50
34245	310	80		Okna železniční výpravní budova	PP	Zeměnápisná schránka	35 m ²	5	VEI	1	NE	NE	NE	NE	NE	NE	ne	31,50
34326 ZDC.80.83	310	80	ZDC.80.83/0P11	Rjímův	Administrativní prostor	Dopravní kancelář	18,28 m ²	7	X	1	NE	NE	NE	NE	NE	NE	ne	6,37
34326	310	80		Rjímův	VVP	Informační stánek	0,62 m ²	99	XI	1	NE	NE	NE	NE	NE	NE	ne	ne
34326	310	80		Rjímův	kolejiště	Kolejiště - I nástupiště obousměrná	222 m ²	6	XI	1	NE	NE	NE	NE	NE	NE	ne	80,30
34326	310	80		Rjímův	kolejiště	Kolejiště - II nástupiště obousměrná	222 m ²	6	XI	1	NE	NE	NE	NE	NE	NE	ne	80,30
34326	310	80		Rjímův	VVP	Kaš odměrný odstáv	1 xA	99	VEI	1	NE	NE	NE	NE	NE	NE	ne	ne
34326	310	80		Rjímův	VVP	Lavice	2 xA	99	VEI	1	NE	NE	NE	NE	NE	NE	ne	ne
34326	310	80		Rjímův	VVP	Nástupiště spavné č.1	55 m ²	4	VEI	1	NE	NE	NE	NE	NE	NE	ne	31,35
34326	310	80		Rjímův	VVP	Nástupiště spavné č.2	55 m ²	4	VEI	1	NE	NE	NE	NE	NE	NE	ne	31,35
34326	310	80		Rjímův	PP	okna, venkovní dveře a prosklená plocha	105 m ²	7,92	20	1	NE	NE	NE	NE	NE	NE	ne	ne
34326	310	80		Rjímův	VVP	Podstla plocha příslušenství a budovy (dostavné dlažby)	123,5 m ²	4	VEI	1	NE	NE	NE	NE	NE	NE	ne	71,94
34326	310	80		Rjímův	VVP	vnitřní dveře, zarážka a prosklená plocha	7,6 m ²	99	XI	1	NE	NE	NE	NE	NE	NE	ne	ne
34326 ZDC.80.83	310	80	ZDC.80.83/0P10	Rjímův	PP	zářivka	0,35 m ²	7	X	1	NE	NE	NE	NE	NE	NE	ne	0,17
34326 ZDC.80.83	310	80	24426 0P.10	Střešnice	VVP	Čalouna	43,93 m ²	1	V	1	NE	NE	NE	NE	NE	NE	ne	32,62
34643	310	80		Střešnice	kolejiště	Kolejiště - I nástupiště jednotraná	215 m ²	6	XI	1	NE	NE	NE	NE	NE	NE	ne	78,75
34643	310	80		Střešnice	kolejiště	Kolejiště - II nástupiště obousměrná	430 m ²	6	XI	1	NE	NE	NE	NE	NE	NE	ne	157,50
34643	310	80		Střešnice	VVP	Kaš odměrný odstáv	1 xA	99	VEI	1	NE	NE	NE	NE	NE	NE	ne	ne
34643	310	80		Střešnice	VVP	Kaš řídicí odstáv	3 xA	99	VEI	1	NE	NE	NE	NE	NE	NE	ne	ne
34643	310	80		Střešnice	VVP	Lavice (po 4 sedáčkách)	5 xA	99	VEI	1	NE	NE	NE	NE	NE	NE	ne	ne
34643 ZDC.80.83	310	80	24433 0P04	Střešnice	PP	místnost souzručných stánek	13,9 m ²	7	X	1	NE	NE	NE	NE	NE	NE	ne	6,47
34643	310	80		Střešnice	PP	Nástupiště spavné č.1	270 m ²	4	VEI	1	NE	NE	NE	NE	NE	NE	ne	153,90
34643	310	80		Střešnice	PP	Nástupiště spavné č.2	270 m ²	4	VEI	1	NE	NE	NE	NE	NE	NE	ne	153,90
34643	310	80		Střešnice	PP	okna, venkovní dveře a prosklená plocha	85 m ²	0,6	20	1	NE	NE	NE	NE	NE	NE	ne	ne
34643	310	80		Střešnice	VVP	Plocha kolem budovy ve vln.řin. a přístav na nástupiště	85 m ²	4	VEI	1	NE	NE	NE	NE	NE	NE	ne	46,45
34643	310	80		Střešnice	VVP	Plocha před budovou	378 m ²	4	VEI	1	NE	NE	NE	NE	NE	NE	ne	215,46
34643 ZDC.80.83	310	80	25981 0P01	Střešnice	VVP	Podstla plocha příslušenství (závěsné dlažby)	6 m ²	4	VEI	1	NE	NE	NE	NE	NE	NE	ne	3,42
34643 ZDC.80.83	310	80	24433 0P03	Střešnice	PP	provozní místnost	14,55 m ²	7	X	1	NE	NE	NE	NE	NE	NE	ne	6,98
34643 ZDC.80.83	310	80	24433 0P08	Střešnice	VVP	Plátno na nástupiště spavné, střeše před budovou	343,75 m ²	4	VEI	1	NE	NE	NE	NE	NE	NE	ne	195,94
34643 ZDC.80.83	310	80	24433 0P08	Střešnice	VVP	Střešnice	6 m ²	7	X	1	NE	NE	NE	NE	NE	NE	ne	2,24
34643	310	80		Střešnice	VVP	vnitřní dveře, zarážka a prosklená plocha	20,44 m ²	99	XI	1	NE	NE	NE	NE	NE	NE	ne	ne
34643 ZDC.80.83	310	80	24433 0P.15	Střešnice	VVP	WC	8,82 m ²	2	V	1	NE	NE	NE	NE	NE	NE	ne	90,92
34643 ZDC.80.83	310	80	24433 0P07	Střešnice	PP	WC přehled	1,95 m ²	8	X	1	NE	NE	NE	NE	NE	NE	ne	4,90
34643 ZDC.80.83	310	80	24433 0P08	Střešnice	PP	WC	1,26 m ² </											

341248 ZCC.00.03	320	00	20201 0P02	Buřany - rezezná v nástupišti	PP	Technologická mílnost	19,7 m2	7	X	1	NE	ANO	ANO	NE	NE	NE	ne	5,46
341248	320	00	20201	Buřany - rezezná v nástupišti	PP	vnitřní dveře, zarážka a prosklená plocha	7,26 m2	99	XI	1	NE	ne	ne	ne	ne	ne	ne	ne
341248 ZCC.00.03	320	00	20202	Buřany - rezezná v nástupišti	PP	okna, venkovní dveře a prosklená plocha	6,65 m2	22,78	XI	1	NE	ANO	ANO	NE	NE	NE	ne	4,15
341248 ZCC.00.03	320	00	20202 0P01	Buřany - rezezná v nástupišti	PP	Technologická mílnost	18,7 m2	7	X	1	NE	ANO	ANO	NE	NE	NE	ne	5,46
341248 ZCC.00.03	320	00	20202 0P02	Buřany - rezezná v nástupišti	PP	Technologická mílnost	18,7 m2	7	X	1	NE	ANO	ANO	NE	NE	NE	ne	5,46
341248	320	00	20202	Buřany - rezezná v nástupišti	PP	vnitřní dveře, zarážka a prosklená plocha	7,26 m2	99	XI	1	NE	ne	ne	ne	ne	ne	ne	ne
341248 ZCC.00.03	320	00	24485 0P15	Buřany - sálavé střešní	PP	Dveře mílnost	53,56 m2	7	V	1	NE	ANO	ANO	ANO	NE	ANO	ne	676,17
341248 ZCC.00.03	320	00	24485 0P16	Buřany - sálavé střešní	PP	Chodba	2,02 m2	7	V	1	NE	ANO	ANO	ANO	NE	ANO	ne	85,13
341248 ZCC.00.03	320	00	24485 1P01	Buřany - sálavé střešní	PP	Chodba	11,57 m2	7	V	1	NE	ANO	ANO	ANO	NE	ANO	ne	189,49
341248 ZCC.00.03	320	00	24485 0P01	Buřany - sálavé střešní	PP	Chodba	16,44 m2	7	V	1	NE	ANO	ANO	ANO	NE	ANO	ne	200,67
341248 ZCC.00.03	320	00	24485 1P06	Buřany - sálavé střešní	Administrativní prostor	Kanálář	1,35 m2	7	V	1	NE	ANO	ANO	ANO	NE	ANO	ne	113,79
341248 ZCC.00.03	320	00	24485 1P05	Buřany - sálavé střešní	Administrativní prostor	Kanálář	11,53 m2	7	V	1	NE	ANO	ANO	ANO	NE	ANO	ne	140,28
341248 ZCC.00.03	320	00	24485 1P04	Buřany - sálavé střešní	Administrativní prostor	Kanálář	12,53 m2	7	V	1	NE	ANO	ANO	ANO	NE	ANO	ne	152,49
341248 ZCC.00.03	320	00	24485 1P07	Buřany - sálavé střešní	Administrativní prostor	Kanálář	23,4 m2	7	V	1	NE	ANO	ANO	ANO	NE	ANO	ne	284,78
341248 ZCC.00.03	320	00	24485 0P09	Buřany - sálavé střešní	PP	Kapota	7,14 m2	7	DE	1	NE	ANO	ANO	ANO	NE	ANO	ne	6,93
341248 ZCC.00.03	320	00	24485 1P03	Buřany - sálavé střešní	PP	Kuchyně	6,2 m2	7	V	1	NE	ANO	ANO	ANO	NE	ANO	ne	75,45
341248	320	00	24485	Buřany - sálavé střešní	PP	okna, venkovní dveře a prosklená plocha	203	99	XI	1	NE	ne	ne	ne	ne	ne	ne	ne
341248 ZCC.00.03	320	00	24485 1P08	Buřany - sálavé střešní	PP	Plaveň WC	1,94 m2	8	V	1	NE	ANO	ANO	ANO	NE	ANO	ne	60,10
341248 ZCC.00.03	320	00	24485 1P10	Buřany - sálavé střešní	PP	Plaveň WC	1,12 m2	8	V	1	NE	ANO	ANO	ANO	NE	ANO	ne	96,66
341248 ZCC.00.03	320	00	24485 0P12	Buřany - sálavé střešní	PP	Plaveň WC	5,5 m2	7	V	1	NE	ANO	ANO	ANO	NE	ANO	ne	158,00
341248 ZCC.00.03	320	00	24485 0P06	Buřany - sálavé střešní	PP	Přístupní schodi	9 m2	7	V	1	NE	ANO	ANO	ANO	NE	ANO	ne	109,53
341248 ZCC.00.03	320	00	24485 0P07	Buřany - sálavé střešní	PP	Sálavé TP	14,76 m2	7	V	1	NE	ANO	ANO	ANO	NE	ANO	ne	178,63
341248 ZCC.00.03	320	00	24485 0P10	Buřany - sálavé střešní	PP	Sálavé muži	5,19 m2	7	V	1	NE	ANO	ANO	ANO	NE	ANO	ne	63,12
341248 ZCC.00.03	320	00	24485 0P07	Buřany - sálavé střešní	PP	Sálavé ženy	5,29 m2	7	V	1	NE	ANO	ANO	ANO	NE	ANO	ne	64,28
341248 ZCC.00.03	320	00	24485 1P02	Buřany - sálavé střešní	Administrativní prostor	Sálavé mílnost	48 m2	7	V	1	NE	ANO	ANO	ANO	NE	ANO	ne	584,16
341248 ZCC.00.03	320	00	24485 0P11	Buřany - sálavé střešní	PP	Umývárna muž	18,4 m2	8	V	1	NE	ANO	ANO	ANO	NE	ANO	ne	220,03
341248 ZCC.00.03	320	00	24485 0P04	Buřany - sálavé střešní	PP	Umývárna ženy	3,34 m2	8	V	1	NE	ANO	ANO	ANO	NE	ANO	ne	33,67
341248	320	00	24485	Buřany - sálavé střešní	PP	vnitřní dveře, zarážka a prosklená plocha	89 m2	99	XI	1	NE	ne	ne	ne	ne	ne	ne	ne
341248 ZCC.00.03	320	00	24485 0P11	Buřany - sálavé střešní	PP	WC - ženy	2,64 m2	8	V	1	NE	ANO	ANO	ANO	NE	ANO	ne	81,79
341248 ZCC.00.03	320	00	24485 0P13	Buřany - sálavé střešní	PP	WC muž	1,24 m2	8	V	1	NE	ANO	ANO	ANO	NE	ANO	ne	38,42
341248 ZCC.00.03	320	00	24485 0P14	Buřany - sálavé střešní	PP	WC muž	1,24 m2	8	V	1	NE	ANO	ANO	ANO	NE	ANO	ne	38,42
341248 ZCC.00.03	320	00	24485 0P12	Buřany - sálavé střešní	PP	WC muž	1,24 m2	8	V	1	NE	ANO	ANO	ANO	NE	ANO	ne	38,42
341248 ZCC.00.03	320	00	24485 0P05	Buřany - sálavé střešní	PP	WC ženy	1,24 m2	8	V	1	NE	ANO	ANO	ANO	NE	ANO	ne	38,42
341248 ZCC.00.03	320	00	24485 1P09	Buřany - sálavé střešní	PP	WC ženy	1,24 m2	8	V	1	NE	ANO	ANO	ANO	NE	ANO	ne	38,42
341248	320	00	24485	Buřany - sálavé střešní	PP	Zpětná plocha u budovy	18,4 m2	5	VIII	1	NE	ANO	ANO	ANO	NE	ANO	ne	7,91
341248	320	00	12101	Buřany - sálavé střešní	PP	okna, venkovní dveře a prosklená plocha	26,12	99	XI	1	NE	ne	ne	ne	ne	ne	ne	ne
341248 ZCC.00.01	320	00	12101 0P03	Buřany - sálavé střešní	PP	Technologická mílnost	16,33 m2	7	X	1	NE	ANO	ANO	NE	NE	NE	ne	4,96
341248 ZCC.00.01	320	00	12101 0P04	Buřany - sálavé střešní	PP	Technologická mílnost	16,33 m2	7	X	1	NE	ANO	ANO	NE	NE	NE	ne	4,96
341248 ZCC.00.01	320	00	12101 0P02	Buřany - sálavé střešní	PP	Technologická mílnost	16,33 m2	7	X	1	NE	ANO	ANO	NE	NE	NE	ne	4,96
341248	320	00	12101	Buřany - sálavé střešní	PP	vnitřní dveře, zarážka a prosklená plocha	18,5 m2	99	XI	1	NE	ne	ne	ne	ne	ne	ne	ne
341248 ZCC.00.01	320	00	12101 0P01	Buřany - sálavé střešní	PP	Zářivky	4,8 m2	7	X	1	NE	ANO	ANO	NE	NE	NE	ne	2,30
341248 ZCC.00.01	320	00	10150 0P02	Buřany - sálavé střešní	PP	Chodba	3,75 m2	7	V	1	NE	ANO	ANO	NE	NE	NE	ne	45,64
341248 ZCC.00.01	320	00	10150 2P02	Buřany - sálavé střešní	PP	Kuchyně	1,8 m2	7	V	1	NE	ANO	ANO	NE	NE	NE	ne	21,91
341248	320	00	10150	Buřany - sálavé střešní	PP	okna, venkovní dveře a prosklená plocha	43,48	99	XI	1	NE	ne	ne	ne	ne	ne	ne	ne
341248 ZCC.00.01	320	00	10150 2P03	Buřany - sálavé střešní	PP	Pracovní mílnost	23,92 m2	7	V	1	NE	ANO	ANO	NE	NE	NE	ne	315,45
341248 ZCC.00.01	320	00	10150 0P01	Buřany - sálavé střešní	PP	Schodiště	3,9 m2	7	V	1	NE	ANO	ANO	NE	NE	NE	ne	30,39
341248 ZCC.00.01	320	00	10150 1P01	Buřany - sálavé střešní	PP	Schodiště	3,74 m2	7	V	1	NE	ANO	ANO	NE	NE	NE	ne	45,32
341248 ZCC.00.01	320	00	10150 2P01	Buřany - sálavé střešní	PP	Schodiště	4,13 m2	7	V	1	NE	ANO	ANO	NE	NE	NE	ne	30,14
341248 ZCC.00.01	320	00	10150 1P02	Buřany - sálavé střešní	PP	Sálavé	16,63 m2	7	V	1	NE	ANO	ANO	NE	NE	NE	ne	126,93
341248 ZCC.00.01	320	00	10150 3P03	Buřany - sálavé střešní	PP	Umývárna	1,53 m2	8	V	1	NE	ANO	ANO	NE	NE	NE	ne	47,40
341248	320	00	10150	Buřany - sálavé střešní	PP	vnitřní dveře, zarážka a prosklená plocha	116 m2	99	XI	1	NE	ne	ne	ne	ne	ne	ne	ne
341248 ZCC.00.01	320	00	10150 1P04	Buřany - sálavé střešní	PP	WC	1,08 m2	8	V	1	NE	ANO	ANO	NE	NE	NE	ne	33,46
341248 ZCC.00.01	320	00	10150 0P05	Buřany - sálavé střešní	PP	WC	1,38 m2	8	V	1	NE	ANO	ANO	NE	NE	NE	ne	42,13
341248 ZCC.00.01	320	00	12284 1P15	Buřany - sálavé střešní	PP	Dveře mílnost	27,96 m2	7	V	1	NE	ANO	ANO	NE	NE	NE	ne	340,27
341248 ZCC.00.01	320	00	12284 1P03	Buřany - sálavé střešní	PP	Dveře mílnost	13,46 m2	7	V	1	NE	ANO	ANO	NE	NE	NE	ne	188,15
341248 ZCC.00.01	320	00	12284 0P07	Buřany - sálavé střešní	PP	okna	28,34 m2	7	V	1	NE	ANO	ANO	NE	NE	NE	ne	27,49
341248 ZCC.00.01	320	00	12284 1P01A	Buřany - sálavé střešní	PP	chodba	4,94 m2	7	V	1	NE	ANO	ANO	NE	NE	NE	ne	60,12
341248 ZCC.00.01	320	00	12284 2P01	Buřany - sálavé střešní	Administrativní prostor	Kanálář	30,35 m2	7	V	1	NE	ANO	ANO	NE	NE	NE	ne	300,48
341248 ZCC.00.01	320	00	12284 1P01B	Buřany - sálavé střešní	PP	kanálář	37,58 m2	7	V	1	NE	ANO	ANO	NE	NE	NE	ne	437,35
341248 ZCC.00.01	320	00	12284 1P01D	Buřany - sálavé střešní	PP	kanálář	38,78 m2	7	V	1	NE	ANO	ANO	NE	NE	NE	ne	471,95
341248 ZCC.00.01	320	00	12284 2P06	Buřany - sálavé střešní	Administrativní prostor	Kanálář VPS	28,78 m2	7	V	1	NE	ANO	ANO	NE	NE	NE	ne	325,91
341248 ZCC.00.01	320	00	12284 2P04	Buřany - sálavé střešní	Administrativní prostor	kometa	28,38 m2	7	DE	1	NE	ANO	ANO	NE	NE	NE	ne	27,23
341248	320	00	12284	Buřany - sálavé střešní	PP	okna, venkovní dveře a prosklená plocha	m2	181	99	XI	1	NE	ne	ne	ne	ne	ne	ne
341248 ZCC.00.01	320	00	12284 1P14	Buřany - sálavé střešní	PP	Přístupní mílnost	23,63 m2	7	V	1	NE	ANO	ANO	NE	NE	NE	ne	275,41
341248 ZCC.00.01	320	00	12284 2P05	Buřany - sálavé střešní	PP	Schodiště + chodba	19,35 m2	7	V	1	NE	ANO	ANO	NE	NE	NE	ne	235,49
341248 ZCC.00.01	320	00	12284 1P16	Buřany - sálavé střešní	PP	Schodiště + chodba	47,62 m2	7	V	1	NE	ANO	ANO	NE	NE	NE	ne	579,54
341248 ZCC.00.01	320	00	12284 0P02	Buřany - sálavé střešní	PP	Sálavé chodba	49,93 m2	7	V	1	NE	ANO	ANO	NE	NE	NE	ne	377,49
341248 ZCC.00.01	320	00	12284 1P01C	Buřany - sálavé střešní	PP	Sálavé	15,86 m2	7	V	1	NE	ANO	ANO	NE	NE	NE	ne	193,02
341248 ZCC.00.01	320	00	12284 1P02	Buřany - sálavé střešní	PP	Sálavé	15,26 m2	7	V	1	NE	ANO	ANO	NE	NE	NE	ne	192,84
341248 ZCC.00.01	320	00	12284 0P03A	Buřany - sálavé střešní	PP	stavební úprava	31,11 m2	7	DE	1	NE	ANO	ANO	NE	NE	NE	ne	30,18
341248 ZCC.00.01	320	00	12284 0P03	Buřany - sálavé střešní	PP	stavební úprava	132,36 m2	7	DE	1	NE	ANO	ANO	NE	NE	NE	ne	128,39
341248 ZCC.00.01	320	00	12284 2P05	Buřany - sálavé střešní	PP	Strojovna VTT	27,85 m2	7	V	1	NE	ANO	ANO	NE	NE	NE	ne	26,36
341248 ZCC.00.01	320	00	12284 2P03	Buřany - sálavé střešní	PP	Sálavé střešní	14,94 m2	7	V	1	NE	ANO	ANO	NE	NE	NE	ne	181,82
341248 ZCC.00.01	320	00	12284 0P12	Buřany - sálavé střešní	PP	Sálavé muži	16,82 m2	7	V	1	NE	ANO	ANO	NE	NE	NE		

SPRÁVA ŽELEZNIC

341248	320	80	24478	Behuňin - výpravní budova	PP	vnitřní dveře, zarážka a prosklená ploty	176 m ²	99	XI	1	NE	ne	ne	ANO	NE	ne	ne	ne	ne		
341248	320	80	24478	Behuňin - výpravní budova	VVP	Výhled do budovy včetně schodiš	9,6 m ²	1	II	1	NE	ANO	ANO	ANO	NE	ANO	NE	ne	ne	298,53	
341248	320	80	24478	Behuňin - výpravní budova	VVP	Výhled	3 m ²	99	IX	1	NE	ANO	ANO	ANO	NE	ANO	NE	ne	ne	178,23	
341248	ZCC.80.80.83	320	80	24478	Behuňin - výpravní budova	VVP	Výhled - na l., 2, 3 a 4. nást. 13x13 m ²	4 x4	99	II	1	NE	NE	ANO	ANO	ANO	NE	ne	ne	15,82	
341248	ZCC.80.80.83	320	80	24478	Behuňin - výpravní budova	VVP	WC	4,1 m ²	1	III	1	NE	ANO	ANO	NE	NE	ne	ne	ne	15,82	
341248	ZCC.80.80.83	320	80	24478	Behuňin - výpravní budova	VVP	WC bezbariérový	5,2 m ²	3	I	1	NE	ANO	ANO	ANO	NE	ANO	NE	ne	ne	105,95
341248	ZCC.80.80.83	320	80	24478	Behuňin - výpravní budova	VVP	WC muž	1,41 m ²	8	II	1	NE	ANO	ANO	ANO	NE	ANO	NE	ne	ne	185,95
341248	ZCC.80.80.83	320	80	24478	Behuňin - výpravní budova	PP	WC	2,37 m ²	8	II	1	NE	ANO	ANO	ANO	NE	ANO	NE	ne	ne	185,95
341248	ZCC.80.80.83	320	80	24478	Behuňin - výpravní budova	PP	WC muž	0,84 m ²	8	II	1	NE	ANO	ANO	ANO	NE	ANO	NE	ne	ne	185,95
341248	ZCC.80.80.83	320	80	24478	Behuňin - výpravní budova	PP	WC	1,5 m ²	8	II	1	NE	ANO	ANO	ANO	NE	ANO	NE	ne	ne	185,95
341248	ZCC.80.80.83	320	80	24478	Behuňin - výpravní budova	PP	WC muž	1,41 m ²	8	II	1	NE	ANO	ANO	ANO	NE	ANO	NE	ne	ne	185,95
341248	ZCC.80.80.83	320	80	24478	Behuňin - výpravní budova	VVP	WC muž	0,53 m ²	8	II	1	NE	ANO	ANO	ANO	NE	ANO	NE	ne	ne	185,95
341248	ZCC.80.80.83	320	80	24478	Behuňin - výpravní budova	VVP	WC muž	4,3 m ²	3	I	1	NE	ANO	ANO	ANO	NE	ANO	NE	ne	ne	185,95
341248	ZCC.80.80.83	320	80	24478	Behuňin - výpravní budova	PP	WC ženy	2,53 m ²	8	II	1	NE	ANO	ANO	ANO	NE	ANO	NE	ne	ne	185,95
341248	ZCC.80.80.83	320	80	24478	Behuňin - výpravní budova	PP	WC ženy	0,49 m ²	8	II	1	NE	ANO	ANO	ANO	NE	ANO	NE	ne	ne	185,95
341248	ZCC.80.80.83	320	80	24478	Behuňin - výpravní budova	PP	WC ženy	4 m ²	3	I	1	NE	ANO	ANO	ANO	NE	ANO	NE	ne	ne	185,95
341248	ZCC.80.80.83	320	80	24478	Behuňin - výpravní budova	VVP	Základní prosklená a vnitřní na 4 nástupišti (oboustranně)	802 m ²	99	XI	1	NE	ANO	ANO	ANO	NE	ANO	NE	ne	ne	637,84
341248	ZCC.80.80.83	320	80	24478	Behuňin - výpravní budova	PP	Základní	4,03 m ²	7	II	1	NE	ANO	ANO	ANO	NE	ANO	NE	ne	ne	118,93
341248	ZCC.80.80.83	320	80	24478	Behuňin - výpravní budova	VVP	Zjevná plocha podél levé strany výpr.budovy	35 m ²	4	VIII	1	NE	NE	ANO	ANO	ANO	NE	ne	ne	18,81	
341248	ZCC.80.80.83	320	80	24478	Behuňin - výpravní budova	VVP	Zjevná plocha podél pravé strany výpr.budovy v příslužku a před schodiš	59 m ²	4	VIII	1	NE	NE	ANO	ANO	ANO	NE	ne	ne	23,23	
341248	ZCC.80.80.83	320	80	24478	Behuňin - výpravní budova	VVP	Zjevná plocha před výpr.budovou podél koleje 4,6	245 m ²	4	VIII	1	NE	NE	ANO	ANO	ANO	NE	ne	ne	139,65	
380640	ZCC.80.80.81	320	80	12283	Behuňin Vltava - Provozní objekt SZZ	PP	Doprov. kancelář	15,9 m ²	7	IX	1	NE	ANO	ANO	NE	NE	ne	ne	ne	15,92	
380640	ZCC.80.80.81	320	80	12283	Behuňin Vltava - Provozní objekt SZZ	PP	Chůbka	17,6 m ²	7	V	1	NE	ANO	ANO	NE	NE	ne	ne	ne	214,19	
380640	ZCC.80.80.81	320	80	12283	Behuňin Vltava - Provozní objekt SZZ	PP	Kabinová zasedlá	20 m ²	7	V	1	NE	ANO	ANO	NE	NE	ne	ne	ne	222,13	
380640	ZCC.80.80.81	320	80	12283	Behuňin Vltava - Provozní objekt SZZ	Administrativní prostor	Kancelář	20 m ²	7	V	1	NE	ANO	ANO	NE	NE	ne	ne	ne	245,40	
380640	ZCC.80.80.81	320	80	12283	Behuňin Vltava - Provozní objekt SZZ	PP	okna, venkovní dveře a prosklená ploty	no ²	54,6	99	XI	1	NE	ne	ne	NE	NE	ne	ne	87,01	
380640	ZCC.80.80.81	320	80	12283	Behuňin Vltava - Provozní objekt SZZ	PP	okna, venkovní dveře a prosklená ploty	89,7 m ²	7	IX	1	NE	ANO	ANO	NE	NE	ne	ne	ne	144,82	
380640	ZCC.80.80.81	320	80	12283	Behuňin Vltava - Provozní objekt SZZ	PP	Sátka	11,9 m ²	7	V	1	NE	ANO	ANO	NE	NE	ne	ne	ne	17,46	
380640	ZCC.80.80.81	320	80	12283	Behuňin Vltava - Provozní objekt SZZ	PP	Technická SZZT	18 m ²	1	V	1	NE	ANO	ANO	NE	NE	ne	ne	ne	95,14	
380640	ZCC.80.80.81	320	80	12283	Behuňin Vltava - Provozní objekt SZZ	PP	vnitřní dveře, zarážka a prosklená ploty	41,8 m ²	99	XI	1	NE	ne	ne	NE	NE	ne	ne	ne	28,52	
380640	ZCC.80.80.81	320	80	12283	Behuňin Vltava - Provozní objekt SZZ	PP	WC - převážně	3,2 m ²	8	V	1	NE	ANO	ANO	NE	NE	ne	ne	ne	96,39	
380640	ZCC.80.80.81	320	80	12283	Behuňin Vltava - Provozní objekt SZZ	VVP	Základní	3,2 m ²	1	V	1	NE	ANO	ANO	NE	NE	ne	ne	ne	101,26	
380640	ZCC.80.80.81	320	80	12283	Behuňin Vltava - Provozní objekt SZZ	PP	Dveře	1,92 m ²	7	V	1	NE	ANO	ANO	NE	NE	ne	ne	ne	96,39	
380640	ZCC.80.80.81	320	80	12283	Behuňin Vltava - Provozní objekt SZZ	PP	chůbka	1,3 m ²	8	V	1	NE	ANO	ANO	NE	NE	ne	ne	ne	40,16	
380640	ZCC.80.80.81	320	80	12283	Behuňin Vltava - Provozní objekt SZZ	PP	okna	2,22 m ²	7	V	1	NE	ANO	ANO	NE	NE	ne	ne	ne	27,02	
380640	ZCC.80.80.81	320	80	12283	Behuňin Vltava - Provozní objekt SZZ	PP	okna	10,03 m ²	7	V	1	NE	ANO	ANO	NE	NE	ne	ne	ne	107,69	
380640	ZCC.80.80.81	320	80	12283	Behuňin Vltava - Provozní objekt SZZ	PP	okna	1,21 m ²	8	V	1	NE	ANO	ANO	NE	NE	ne	ne	ne	37,49	
380640	ZCC.80.80.81	320	80	12283	Behuňin Vltava - Provozní objekt SZZ	PP	umývárna	2,5 m ²	8	V	1	NE	ANO	ANO	NE	NE	ne	ne	ne	77,45	
380640	ZCC.80.80.81	320	80	12283	Behuňin Vltava - Provozní objekt SZZ	PP	WC	1,39 m ²	8	V	1	NE	ANO	ANO	NE	NE	ne	ne	ne	41,82	
380640	ZCC.80.80.81	320	80	12283	Behuňin Vltava - Provozní objekt SZZ	Administrativní prostor	Kancelář signály	17 m ²	7	V	1	NE	ANO	ANO	NE	NE	ne	ne	ne	208,89	
380640	ZCC.80.80.81	320	80	12283	Behuňin Vltava - Provozní objekt SZZ	PP	okna, venkovní dveře a prosklená ploty	no ²	32	99	XI	1	NE	ne	ne	NE	NE	ne	ne	36,31	
380640	ZCC.80.80.81	320	80	12283	Behuňin Vltava - Provozní objekt SZZ	PP	Sátka	16 m ²	7	V	1	NE	ANO	ANO	NE	NE	ne	ne	ne	184,72	
380640	ZCC.80.80.81	320	80	12283	Behuňin Vltava - Provozní objekt SZZ	PP	Umývárna + WC	3,5 m ²	8	V	1	NE	ANO	ANO	NE	NE	ne	ne	ne	188,63	
380640	ZCC.80.80.81	320	80	12283	Behuňin Vltava - Provozní objekt SZZ	PP	vnitřní dveře, zarážka a prosklená ploty	12,8 m ²	99	XI	1	NE	ne	ne	NE	NE	ne	ne	ne	146,15	
380640	ZCC.80.80.81	320	80	12283	Behuňin Vltava - Provozní objekt SZZ	Administrativní prostor	Čekárna	30,5 m ²	1	X	1	NE	ANO	ANO	ANO	ANO	NE	ne	ne	146,15	
380640	ZCC.80.80.81	320	80	12283	Behuňin Vltava - Provozní objekt SZZ	Administrativní prostor	Doprov. kancelář	30,3 m ²	7	X	1	NE	ANO	ANO	ANO	ANO	NE	ne	ne	146,15	
380640	ZCC.80.80.81	320	80	12283	Behuňin Vltava - Provozní objekt SZZ	VVP	Dveře výpravního zařízení (vnitřní a vnější) 2x2x2	8 m ²	99	XI	1	NE	ANO	ANO	ANO	ANO	NE	ne	ne	24,79	
380640	ZCC.80.80.81	320	80	12283	Behuňin Vltava - Provozní objekt SZZ	VVP	Chůbka	6,7 m ²	1	VII	1	NE	ANO	ANO	ANO	ANO	NE	ne	ne	24,79	
380640	ZCC.80.80.81	320	80	12283	Behuňin Vltava - Provozní objekt SZZ	VVP	Informační tabulka	1 m ²	99	XI	1	NE	NE	NE	NE	ANO	ANO	NE	ne	24,79	
380640	ZCC.80.80.81	320	80	12283	Behuňin Vltava - Provozní objekt SZZ	VVP	Kolejiště - II nástupišti oboustranně	605 m ²	1	V	1	NE	ANO	ANO	ANO	ANO	NE	ne	ne	505,60	
380640	ZCC.80.80.81	320	80	12283	Behuňin Vltava - Provozní objekt SZZ	VVP	Kolejiště - II nástupišti oboustranně	1330 m ²	6	X	1	NE	NE	NE	NE	ANO	ANO	NE	ne	1.010,80	
380640	ZCC.80.80.81	320	80	12283	Behuňin Vltava - Provozní objekt SZZ	VVP	Kol vnitřní odjezd	2 m ²	99	XI	1	NE	ANO	ANO	ANO	ANO	NE	ne	ne	505,60	
380640	ZCC.80.80.81	320	80	12283	Behuňin Vltava - Provozní objekt SZZ	VVP	Kol vnitřní odjezd	4 x4	99	XI	1	NE	NE	NE	NE	ANO	ANO	NE	ne	1.010,80	
380640	ZCC.80.80.81	320	80	12283	Behuňin Vltava - Provozní objekt SZZ	VVP	okna, venkovní dveře a prosklená ploty	no ²	27,6	99	XI	1	NE	ne	ne	NE	NE	ne	ne	1.130,20	
380640	ZCC.80.80.81	320	80	12283	Behuňin Vltava - Provozní objekt SZZ	VVP	okna, venkovní dveře a prosklená ploty	170 m ²	5	VII	1	NE	NE	NE	NE	ANO	ANO	NE	ne	1.130,20	
380640	ZCC.80.80.81	320	80	12283	Behuňin Vltava - Provozní objekt SZZ	VVP	Nástupišti operace 2/2 (základní a dle)	1300 m ²	1	VII	1	NE	ANO	ANO	ANO	ANO	NE	ne	ne	1.130,20	
380640	ZCC.80.80.81	320	80	12283	Behuňin Vltava - Provozní objekt SZZ	VVP	okna, venkovní dveře a prosklená ploty	no ²	27,6	99	XI	1	NE	ne	ne	NE	NE	ne	ne	1.130,20	
380640	ZCC.80.80.81	320	80	12283	Behuňin Vltava - Provozní objekt SZZ	VVP	Podhled (denní světlo dle)	73,8 m ²	5	VII	1	NE	NE	NE	NE	ANO	ANO	NE	ne	66,42	
380640	ZCC.80.80.81	320	80	12283	Behuňin Vltava - Provozní objekt SZZ	VVP	Plafond	1,9 m ²	99	XI	1	NE	NE	NE	NE	ANO	ANO	NE	ne	6,21	
380640	ZCC.80.80.81	320	80	12283	Behuňin Vltava - Provozní objekt SZZ	VVP	Plafond do výpr.budovy	27 m ²	4	VII	1	NE	NE	NE	NE	ANO	ANO	NE	ne	31,86	
380640	ZCC.80.80.81	320	80	12283	Behuňin Vltava - Provozní objekt SZZ	VVP	Schodiště (denní světlo dle)	28,5 m ²	11	IX	1	NE	NE	NE	NE	ANO	ANO	NE	ne	35,05	
380640	ZCC.80.80.81	320	80	12283	Behuňin Vltava - Provozní objekt SZZ	VVP	Sprchy	2,1 m ²	8	X	1	NE	ANO	ANO	ANO	ANO	ANO	NE	ne	2,60	
380640	ZCC.80.80.81	320	80	12283	Behuňin Vltava - Provozní objekt SZZ	VVP	Ústřední místnost	2,3 m ²	8	X	1	NE	ANO	ANO	ANO	ANO	ANO	NE	ne	0,80	
380640	ZCC.80.80.81	320	80	12283	Behuňin Vltava - Provozní objekt SZZ	VVP	Umývárna	2,5 m ²	2	VII	1	NE	ANO	ANO	ANO	ANO	ANO	NE	ne	29,90	
380640	ZCC.80.80.81	320	80	12283	Behuňin Vltava - Provozní objekt SZZ	VVP	Umývárna	4,3 m ²	2	VII	1	NE	ANO	ANO	ANO	ANO	ANO	NE	ne	30,23	
380640	ZCC.80.80.81	320	80	12283	Behuňin Vltava - Provozní objekt SZZ	VVP	Umývárna	10 m ²	2	VII	1	NE	ANO	ANO	ANO	ANO	ANO	NE	ne		

32346_ZCC.00.03	320	00	20276_1P01	Čavý Těšín - administrativní budova	PP	Schödlbá	5,63 m2	7	VI	1	NE	ANO	ANO	NE	NE	ANO	ne	45,66
32346_ZCC.00.03	320	00	20276_1P19	Čavý Těšín - administrativní budova	PP	Signtly	2,36 m2	8	VI	1	NE	ANO	ANO	NE	NE	ANO	ne	32,86
32346_ZCC.00.03	320	00	20276_0909	Čavý Těšín - administrativní budova	PP	Saena	1,19 m2	7	VI	1	NE	ANO	ANO	NE	NE	ANO	ne	23,98
32346_ZCC.00.03	320	00	20276_0P15	Čavý Těšín - administrativní budova	PP	Umývárna	2,9 m2	8	VI	1	NE	ANO	ANO	NE	NE	ANO	ne	29,96
32346_ZCC.00.03	320	00	20276_1P16	Umývárna multi	PP	WC	5,62 m2	8	VI	1	NE	ANO	ANO	NE	NE	ANO	ne	40,97
32346_ZCC.00.03	320	00	20276_0P17	Čavý Těšín - administrativní budova	PP	Umývárna multi	2,92 m2	8	VI	1	NE	ANO	ANO	NE	NE	ANO	ne	46,30
32346_ZCC.00.03	320	00	20276_1P14	Čavý Těšín - administrativní budova	PP	Umývárna žery	1,84 m2	8	VI	1	NE	ANO	ANO	NE	NE	ANO	ne	38,00
32346_ZCC.00.03	320	00	20276_0P18	Čavý Těšín - administrativní budova	PP	Umývárna žery	2,4 m2	8	VI	1	NE	ANO	ANO	NE	NE	ANO	ne	46,50
32346_ZCC.00.03	320	00	20276	Čavý Těšín - administrativní budova	PP	vnitřní dveře, zarážka a prosklená ploty	110,6 m2	99	XI	1	NE	ne	ne	ne	ANO	ne	ne	ne
32346_ZCC.00.03	320	00	20276_0P16	Čavý Těšín - administrativní budova	PP	WC	1,06 m2	8	VI	1	NE	ANO	ANO	NE	NE	ANO	ne	42,15
32346_ZCC.00.03	320	00	20276_0P18	Čavý Těšín - administrativní budova	PP	WC	1,06 m2	8	VI	1	NE	ANO	ANO	NE	NE	ANO	ne	21,89
32346_ZCC.00.03	320	00	20276_1P17	Čavý Těšín - administrativní budova	PP	WC multi	2,24 m2	8	VI	1	NE	ANO	ANO	NE	NE	ANO	ne	46,26
32346_ZCC.00.03	320	00	20276_1P15	Čavý Těšín - administrativní budova	PP	WC žery	1,14 m2	8	VI	1	NE	ANO	ANO	NE	NE	ANO	ne	23,54
32346_ZCC.00.03	320	00	20276_0P20	Čavý Těšín - administrativní budova	PP	WC žery	1,43 m2	8	VI	1	NE	ANO	ANO	NE	NE	ANO	ne	29,51
32346_ZCC.00.03	320	00	20276_0905	Čavý Těšín - administrativní budova	Administrativní prostor	Zašleščí místnost	33,73 m2	7	V	1	NE	ANO	ANO	NE	NE	ANO	ne	126,61
32346_ZCC.00.03	320	00	10159_0P03	Čavý Těšín - dopravní budova	Administrativní prostor	Dopravní kancelář	27,53 m2	7	V	1	NE	ANO	ANO	NE	NE	ANO	ne	335,04
32346_ZCC.00.03	320	00	10159_0P14	Čavý Těšín - dopravní budova	PP	Chodba	5,52 m2	7	V	1	NE	ANO	ANO	NE	NE	ANO	ne	62,18
32346_ZCC.00.03	320	00	10159_0P02	Čavý Těšín - dopravní budova	PP	Chodba	6,12 m2	7	V	1	NE	ANO	ANO	NE	NE	ANO	ne	74,48
32346_ZCC.00.03	320	00	10159_0P15	Čavý Těšín - dopravní budova	PP	Chodba	3,39 m2	7	V	1	NE	ANO	ANO	NE	NE	ANO	ne	113,96
32346_ZCC.00.03	320	00	10159_1P02	Čavý Těšín - dopravní budova	PP	Chodba	25,14 m2	7	V	1	NE	ANO	ANO	NE	NE	ANO	ne	266,64
32346_ZCC.00.03	320	00	10159	Čavý Těšín - dopravní budova	PP	stěna, vnitřní dveře a prosklená ploty	ne	51,5	99	XI	1	NE	ne	ne	ne	ANO	ne	ne
32346_ZCC.00.03	320	00	10159_0P11	Čavý Těšín - dopravní budova	PP	Přehled WC	2,42 m2	8	VI	1	NE	ANO	ANO	NE	NE	ANO	ne	74,97
32346_ZCC.00.03	320	00	10159_0P08	Čavý Těšín - dopravní budova	PP	Přehled WC	2,6 m2	8	VI	1	NE	ANO	ANO	NE	NE	ANO	ne	80,15
32346_ZCC.00.03	320	00	10159_0P09	Čavý Těšín - dopravní budova	PP	Schödlbá	6,6 m2	7	V	1	NE	ANO	ANO	NE	NE	ANO	ne	105,15
32346_ZCC.00.03	320	00	10159_1P01	Čavý Těšín - dopravní budova	PP	Schödlbá	6,64 m2	7	V	1	NE	ANO	ANO	NE	NE	ANO	ne	105,15
32346_ZCC.00.03	320	00	10159_0P13	Čavý Těšín - dopravní budova	PP	Signtly	1,13 m2	8	VI	1	NE	ANO	ANO	NE	NE	ANO	ne	35,01
32346_ZCC.00.03	320	00	10159_1P12	Čavý Těšín - dopravní budova	PP	Saena	14,35 m2	7	V	1	NE	ANO	ANO	NE	NE	ANO	ne	174,64
32346_ZCC.00.03	320	00	10159	Čavý Těšín - dopravní budova	PP	vnitřní dveře, zarážka a prosklená ploty	22 m2	99	XI	1	NE	ne	ne	ne	ANO	ne	ne	ne
32346_ZCC.00.03	320	00	10159_0P12	Čavý Těšín - dopravní budova	PP	WC	2,22 m2	8	VI	1	NE	ANO	ANO	NE	NE	ANO	ne	37,80
32346_ZCC.00.03	320	00	10159_0P09	Čavý Těšín - dopravní budova	PP	WC	1,26 m2	8	VI	1	NE	ANO	ANO	NE	NE	ANO	ne	36,03
32346_ZCC.00.03	320	00	10159_0P01	Čavý Těšín - dopravní budova	PP	Zábrusť	2,88 m2	7	V	1	NE	ANO	ANO	NE	NE	ANO	ne	35,05
32346_ZCC.00.03	320	00	20277_0P04	Čavý Těšín - operační trafikové vozidlo	PP	Dvojit místnost	16,2 m2	7	V	1	NE	ANO	ANO	NE	NE	ANO	ne	192,15
32346_ZCC.00.03	320	00	20277_0908	Čavý Těšín - operační trafikové vozidlo	PP	Dvojit místnost	45,44 m2	7	V	1	NE	ANO	ANO	NE	NE	ANO	ne	533,00
32346_ZCC.00.03	320	00	20277_0P10	Čavý Těšín - operační trafikové vozidlo	PP	Dvojit místnost	24,88 m2	7	V	1	NE	ANO	ANO	NE	NE	ANO	ne	304,61
32346_ZCC.00.03	320	00	20277_0P11	Čavý Těšín - operační trafikové vozidlo	PP	Chodba	9,5 m2	7	V	1	NE	ANO	ANO	NE	NE	ANO	ne	115,62
32346_ZCC.00.03	320	00	20277_0P09	Čavý Těšín - operační trafikové vozidlo	PP	Chodba	21,33 m2	7	V	1	NE	ANO	ANO	NE	NE	ANO	ne	262,62
32346_ZCC.00.03	320	00	20277_0P25	Čavý Těšín - operační trafikové vozidlo	Administrativní prostor	Kanclář	15,61 m2	7	V	1	NE	ANO	ANO	NE	NE	ANO	ne	165,63
32346_ZCC.00.03	320	00	20277_0926	Čavý Těšín - operační trafikové vozidlo	Administrativní prostor	Kanclář	13,78 m2	7	V	1	NE	ANO	ANO	NE	NE	ANO	ne	167,70
32346_ZCC.00.03	320	00	20277_0P23	Čavý Těšín - operační trafikové vozidlo	Administrativní prostor	Kanclář	12,76 m2	7	V	1	NE	ANO	ANO	NE	NE	ANO	ne	156,14
32346_ZCC.00.03	320	00	20277_0P12	Čavý Těšín - operační trafikové vozidlo	PP	Kotlina	6,53 m2	7	IX	1	NE	ANO	ANO	NE	NE	ANO	ne	6,33
32346_ZCC.00.03	320	00	20277_0P22	Čavý Těšín - operační trafikové vozidlo	PP	Kučlyha	11,24 m2	7	IX	1	NE	ANO	ANO	NE	NE	ANO	ne	140,44
32346_ZCC.00.03	320	00	20277	Čavý Těšín - operační trafikové vozidlo	PP	stěna, vnitřní dveře a prosklená ploty	ne	127	99	XI	1	NE	ne	ne	ne	ANO	ne	ne
32346_ZCC.00.03	320	00	20277_0P18	Čavý Těšín - operační trafikové vozidlo	PP	přehled WC multi	2,6 m2	8	VI	1	NE	ANO	ANO	NE	NE	ANO	ne	80,95
32346_ZCC.00.03	320	00	20277_0905	Čavý Těšín - operační trafikové vozidlo	Administrativní prostor	Spisovna	33,8 m2	7	V	1	NE	ANO	ANO	NE	NE	ANO	ne	240,97
32346_ZCC.00.03	320	00	20277_0P07	Čavý Těšín - operační trafikové vozidlo	PP	stěna	3,14 m2	7	V	1	NE	ANO	ANO	NE	NE	ANO	ne	38,11
32346_ZCC.00.03	320	00	20277_0909	Čavý Těšín - operační trafikové vozidlo	PP	Saena multi	39,48 m2	7	V	1	NE	ANO	ANO	NE	NE	ANO	ne	480,47
32346_ZCC.00.03	320	00	20277_0P14	Čavý Těšín - operační trafikové vozidlo	PP	Saena žery	4,85 m2	7	V	1	NE	ANO	ANO	NE	NE	ANO	ne	49,29
32346_ZCC.00.03	320	00	20277_0P11	Čavý Těšín - operační trafikové vozidlo	PP	Umývárna a WC žery	6,68 m2	8	VI	1	NE	ANO	ANO	NE	NE	ANO	ne	113,88
32346_ZCC.00.03	320	00	20277_0P06	Čavý Těšín - operační trafikové vozidlo	PP	Umývárna	4,65 m2	8	VI	1	NE	ANO	ANO	NE	NE	ANO	ne	202,71
32346_ZCC.00.03	320	00	20277	Čavý Těšín - operační trafikové vozidlo	PP	vnitřní dveře, zarážka a prosklená ploty	79 m2	99	XI	1	NE	ne	ne	ne	ANO	ne	ne	ne
32346_ZCC.00.03	320	00	20277	Čavý Těšín - operační trafikové vozidlo	PP	Vozidlo do vozidla	2,4 m2	7	V	1	NE	ANO	ANO	NE	NE	ANO	ne	29,21
32346_ZCC.00.03	320	00	20277_0P17	Čavý Těšín - operační trafikové vozidlo	PP	WC multi	5,25 m2	8	VI	1	NE	ANO	ANO	NE	NE	ANO	ne	162,65
32346_ZCC.00.03	320	00	20277_0P04	Čavý Těšín - operační trafikové vozidlo	PP	Zábrusť	1,79 m2	8	VI	1	NE	ANO	ANO	NE	NE	ANO	ne	39,67
32346_ZCC.00.03	320	00	00 VSE_0P11	Čavý Těšín - sídlo TO + MĚS	PP	Důvěrnostopie	16,1 m2	7	III	1	NE	ANO	ANO	NE	NE	ANO	ne	206,51
32346_ZCC.00.03	320	00	00 VSE_1P08	Čavý Těšín - sídlo TO + MĚS	PP	Dvojit místnost	20 m2	7	III	1	NE	ANO	ANO	NE	NE	ANO	ne	405,60
32346_ZCC.00.03	320	00	00 VSE_1P23	Čavý Těšín - sídlo TO + MĚS	PP	Dvojit místnost	30 m2	7	III	1	NE	ANO	ANO	NE	NE	ANO	ne	606,40
32346_ZCC.00.03	320	00	00 VSE_1P24	Čavý Těšín - sídlo TO + MĚS	PP	Chodba	12 m2	7	III	1	NE	ANO	ANO	NE	NE	ANO	ne	243,36
32346_ZCC.00.03	320	00	00 VSE_1P27	Čavý Těšín - sídlo TO + MĚS	PP	Chodba	61 m2	7	III	1	NE	ANO	ANO	NE	NE	ANO	ne	1 237,08
32346_ZCC.00.03	320	00	00 VSE_0P33	Čavý Těšín - sídlo TO + MĚS	PP	Chodba + schödlbá	9 m2	7	III	1	NE	ANO	ANO	NE	NE	ANO	ne	182,52
32346_ZCC.00.03	320	00	00 VSE_1P01	Čavý Těšín - sídlo TO + MĚS	PP	Chodba + schödlbá	14,1 m2	7	III	1	NE	ANO	ANO	NE	NE	ANO	ne	285,95
32346_ZCC.00.03	320	00	00 VSE_0P01	Čavý Těšín - sídlo TO + MĚS	PP	Chodba + schödlbá	20 m2	7	III	1	NE	ANO	ANO	NE	NE	ANO	ne	744,28
32346_ZCC.00.03	320	00	00 VSE_1515	Čavý Těšín - sídlo TO + MĚS	PP	Chodba + schödlbá	8,5 m2	7	IX	1	NE	ANO	ANO	NE	NE	ANO	ne	8,05
32346_ZCC.00.03	320	00	1501	Čavý Těšín - sídlo TO + MĚS	PP	Chodba + schödlbá	29,1 m2	7	IX	1	NE	ANO	ANO	NE	NE	ANO	ne	34,05
32346_ZCC.00.03	320	00	00 VSE_0P32	Čavý Těšín - sídlo TO + MĚS	PP	Kaňkovař místnost	9,5 m2	7	VI	1	NE	ANO	ANO	NE	NE	ANO	ne	36,86
32346_ZCC.00.03	320	00	00 VSE_0P32	Čavý Těšín - sídlo TO + MĚS	Administrativní prostor	Kanclář	16,7 m2	7	VI	1	NE	ANO	ANO	NE	NE	ANO	ne	238,68
32346_ZCC.00.03	320	00	00 VSE_1P11	Čavý Těšín - sídlo TO + MĚS	Administrativní prostor	Kanclář	19 m2	7	III	1	NE	ANO	ANO	NE	NE	ANO	ne	385,32
32346_ZCC.00.03	320	00	00 VSE_1P07	Čavý Těšín - sídlo TO + MĚS	Administrativní prostor	Kanclář	20,2 m2	7	III	1	NE	ANO	ANO	NE	NE	ANO	ne	409,66
32346_ZCC.00.03	320	00	00 VSE_1P12	Čavý Těšín - sídlo TO + MĚS	Administrativní prostor	Kanclář	20,4 m2	7	III	1	NE	ANO	ANO	NE	NE	ANO	ne	409,66
32346_ZCC.00.03	320	00	00 VSE_1P13	Čavý Těšín - sídlo TO + MĚS	Administrativní prostor	Kanclář	20,4 m2	7	III	1	NE	ANO	ANO	NE	NE	ANO	ne	535,39
32346_ZCC.00.03	320	00	00 VSE_1P10	Čavý Těšín - sídlo TO + MĚS	Administrativní prostor	Kanclář	20,3 m2	7	III	1	NE	ANO	ANO	NE	NE	ANO	ne	594,20
32346_ZCC.00.03	320	00	00 VSE_1502	Čavý Těšín - sídlo TO + MĚS	PP	Komora	5,6 m2	7	IX	1	NE	ANO	ANO	NE	NE	ANO	ne	5,43
32346_ZCC.00.03	320	00	00 VSE_1504	Čavý Těšín - sídlo TO + MĚS	PP	Kotlina	33,7 m2	7	IX	1	NE	ANO	ANO	NE	NE	ANO	ne	32,69
32346_ZCC.00.03	320	00	00 VSE_0P15	Čavý Těšín - sídlo TO + MĚS</														

32346	320	80	10142	Čeky Těšín - stavební z. 1	PP	Věna do budovy	1,35 m ²	7	V	1	NE	ANO	ANO	ANO	NE	ANO	na	16,43	
32346_ZCC.80.831	320	80	10142_1P01	Čeky Těšín - stavební z. 1	PP	WC	1,35 m ²	8	V	1	NE	ANO	ANO	ANO	NE	ANO	na	41,20	
32346_ZCC.80.831	320	80	10142_2P01	Čeky Těšín - stavební z. 1	PP	WC - přísluší	1,37 m ²	7	V	1	NE	ANO	ANO	ANO	NE	ANO	na	183,28	
32346_ZCC.80.831	320	80	10142_0P10	Čeky Těšín - stavební z. 1	PP	WC muš	1,35 m ²	8	V	1	NE	ANO	ANO	ANO	NE	ANO	na	41,82	
32346_ZCC.80.831	320	80	10142_0P11	Čeky Těšín - stavební z. 1	PP	WC muš	1,35 m ²	7	V	1	NE	ANO	ANO	ANO	NE	ANO	na	41,82	
32346_ZCC.80.831	320	80	10142_0P12	Čeky Těšín - stavební z. 1	PP	WC ženy	1,35 m ²	8	V	1	NE	ANO	ANO	ANO	NE	ANO	na	41,82	
32346_ZCC.80.832	320	80	25023_1P07	Čeky Těšín - technologická budova	PP	Deník místnost	13,14 m ²	7	V	1	NE	ANO	ANO	NE	NE	ANO	na	159,91	
32346_ZCC.80.832	320	80	25023_1P12	Čeky Těšín - technologická budova	PP	Diagramy	8,11 m ²	7	V	1	NE	ANO	ANO	NE	NE	ANO	na	5,89	
32346_ZCC.80.832	320	80	25023_1P06	Čeky Těšín - technologická budova	Administrativní prostor	Dopravní kancelář	43,97 m ²	7	V	1	NE	ANO	ANO	NE	NE	ANO	na	595,45	
32346_ZCC.80.832	320	80	25023_1P02	Čeky Těšín - technologická budova	PP	Chůzba	6,87 m ²	7	V	1	NE	ANO	ANO	NE	NE	ANO	na	104,30	
32346_ZCC.80.832	320	80	25023_2P02	Čeky Těšín - technologická budova	PP	Chůzba	11,98 m ²	7	V	1	NE	ANO	ANO	NE	NE	ANO	na	145,80	
32346_ZCC.80.832	320	80	25023_1P05	Čeky Těšín - technologická budova	PP	Chůzba	12,07 m ²	7	V	1	NE	ANO	ANO	NE	NE	ANO	na	150,44	
32346_ZCC.80.832	320	80	25023_1P01	Čeky Těšín - technologická budova	PP	chůzba + schodiště	10,81 m ²	7	V	1	NE	ANO	ANO	NE	NE	ANO	na	204,58	
32346_ZCC.80.832	320	80	25023_1P19	Čeky Těšín - technologická budova	Administrativní prostor	Kancelář	11,95 m ²	7	V	1	NE	ANO	ANO	NE	NE	ANO	na	104,69	
32346_ZCC.80.832	320	80	25023_2P05	Čeky Těšín - technologická budova	Administrativní prostor	Kancelář	13,82 m ²	7	V	1	NE	ANO	ANO	NE	NE	ANO	na	108,38	
32346_ZCC.80.832	320	80	25023_1P04	Čeky Těšín - technologická budova	Administrativní prostor	Kancelář	17,81 m ²	7	V	1	NE	ANO	ANO	NE	NE	ANO	na	216,75	
32346_ZCC.80.832	320	80	25023_2P03	Čeky Těšín - technologická budova	Administrativní prostor	Kancelář	23,07 m ²	7	V	1	NE	ANO	ANO	NE	NE	ANO	na	341,81	
32346_ZCC.80.832	320	80	25023_2P10	Čeky Těšín - technologická budova	PP	Kotlina	7,12 m ²	7	V	1	NE	ANO	ANO	NE	NE	ANO	na	86,65	
32346_ZCC.80.832	320	80	25023_1P16	Čeky Těšín - technologická budova	PP	Kuchyně	3,87 m ²	7	V	1	NE	ANO	ANO	NE	NE	ANO	na	47,10	
32346_ZCC.80.832	320	80	25023_1P10	Čeky Těšín - technologická budova	PP	oboa, venovní dveře a prosklená plocha	1,87 m ²	110,29	99	II	1	NE	ANO	ANO	NE	NE	ANO	na	47,10
32346_ZCC.80.832	320	80	25023_0P11	Čeky Těšín - technologická budova	PP	Polohovací (dřev)	11,25 m ²	7	X	1	NE	ANO	ANO	NE	NE	ANO	na	5,40	
32346_ZCC.80.832	320	80	25023_0P06	Čeky Těšín - technologická budova	Administrativní prostor	Přechůl WC	1,78 m ²	8	V	1	NE	ANO	ANO	NE	NE	ANO	na	50,14	
32346_ZCC.80.832	320	80	25023_1P13	Čeky Těšín - technologická budova	PP	přechůl WC muš	1,6 m ²	8	V	1	NE	ANO	ANO	NE	NE	ANO	na	49,37	
32346_ZCC.80.832	320	80	25023_1P11	Čeky Těšín - technologická budova	PP	přechůl WC ženy	2,89 m ²	8	V	1	NE	ANO	ANO	NE	NE	ANO	na	38,25	
32346_ZCC.80.832	320	80	25023_1P03	Čeky Těšín - technologická budova	PP	Sálkové místnost	16,27 m ²	7	X	1	NE	ANO	ANO	NE	NE	ANO	na	7,81	
32346_ZCC.80.832	320	80	25023_2P01	Čeky Těšín - technologická budova	PP	Schodiště	11,53 m ²	7	V	1	NE	ANO	ANO	NE	NE	ANO	na	140,32	
32346_ZCC.80.832	320	80	25023_2P04	Čeky Těšín - technologická budova	PP	Sprchy	1,49 m ²	7	V	1	NE	ANO	ANO	NE	NE	ANO	na	24,56	
32346_ZCC.80.832	320	80	25023_0P14	Čeky Těšín - technologická budova	PP	stavební užitelná	96,33 m ²	7	X	1	NE	ANO	ANO	NE	NE	ANO	na	46,24	
32346_ZCC.80.832	320	80	25023_2P02	Čeky Těšín - technologická budova	PP	Šatna	2,84 m ²	7	V	1	NE	ANO	ANO	NE	NE	ANO	na	34,56	
32346_ZCC.80.832	320	80	25023_1P18	Čeky Těšín - technologická budova	PP	Šatna muš	21,1 m ²	7	V	1	NE	ANO	ANO	NE	NE	ANO	na	256,79	
32346_ZCC.80.832	320	80	25023_1P09	Čeky Těšín - technologická budova	PP	Šatna ženy	9,75 m ²	7	V	1	NE	ANO	ANO	NE	NE	ANO	na	118,66	
32346_ZCC.80.832	320	80	25023_0P12	Čeky Těšín - technologická budova	PP	technologická místnost	13,19 m ²	7	X	1	NE	ANO	ANO	NE	NE	ANO	na	5,85	
32346_ZCC.80.832	320	80	25023_2P08	Čeky Těšín - technologická budova	PP	Účtovná místnost	1,41 m ²	8	V	0	NE	ANO	ANO	NE	NE	ANO	na	0,00	
32346_ZCC.80.832	320	80	25023_1P17	Čeky Těšín - technologická budova	PP	Umývárna muš	4,88 m ²	8	V	1	NE	ANO	ANO	NE	NE	ANO	na	132,29	
32346_ZCC.80.832	320	80	25023_1P10	Čeky Těšín - technologická budova	PP	Umývárna ženy	3,99 m ²	8	V	1	NE	ANO	ANO	NE	NE	ANO	na	120,51	
32346_ZCC.80.832	320	80	25023_1P15	Čeky Těšín - technologická budova	PP	venní dveře, zadržávací a prosklená plocha	102,55 m ²	99	II	1	NE	ANO	ANO	NE	NE	ANO	na	47,10	
32346_ZCC.80.832	320	80	25023_2P07	Čeky Těšín - technologická budova	PP	WC	1,56 m ²	8	V	1	NE	ANO	ANO	NE	NE	ANO	na	42,13	
32346_ZCC.80.832	320	80	25023_1P13	Čeky Těšín - technologická budova	PP	WC muš	1,44 m ²	8	V	1	NE	ANO	ANO	NE	NE	ANO	na	44,61	
32346_ZCC.80.832	320	80	25023_1P14	Čeky Těšín - technologická budova	PP	WC muš	1,79 m ²	8	V	1	NE	ANO	ANO	NE	NE	ANO	na	44,61	
32346_ZCC.80.832	320	80	25023_1P12	Čeky Těšín - technologická budova	PP	WC ženy	1,44 m ²	8	V	1	NE	ANO	ANO	NE	NE	ANO	na	44,61	
32346_ZCC.80.832	320	80	25023_0P01	Čeky Těšín - technologická budova	VVP	Zadržáči	1,05 m ²	8	V	1	NE	ANO	ANO	NE	NE	ANO	na	21,63	
32346_ZCC.80.832	320	80	25023_0P09	Čeky Těšín - technologická budova	VVP	Zadržáči	4,44 m ²	1	V	1	NE	ANO	ANO	NE	NE	ANO	na	49,28	
32346_ZCC.80.832	320	80	24466_0P41	Čeky Těšín - výpravní budova	VVP	Deník místnost	3,89 m ²	7	II	0	NE	ANO	ANO	ANO	ANO	NE	na	0,00	
32346_ZCC.80.832	320	80	24466_0P06	Čeky Těšín - výpravní budova	VVP	Dveře výhledové kachle (vnější strana) 13x2 m ²	18 m ²	99	II	1	NE	ANO	ANO	ANO	ANO	NE	na	0,00	
32346_ZCC.80.832	320	80	24466_0P08	Čeky Těšín - výpravní budova	VVP	Chůzba	1,3 m ²	1	II	0	NE	ANO	ANO	ANO	ANO	NE	na	0,00	
32346_ZCC.80.832	320	80	24466_1P11	Čeky Těšín - výpravní budova	Administrativní prostor	Chůzba	9,96 m ²	7	II	1	NE	ANO	ANO	ANO	ANO	NE	na	80,78	
32346_ZCC.80.832	320	80	24466_1P11	Čeky Těšín - výpravní budova	Administrativní prostor	Chůzba	12,36 m ²	7	II	1	NE	ANO	ANO	ANO	ANO	NE	na	105,24	
32346_ZCC.80.832	320	80	24466_0P07	Čeky Těšín - výpravní budova	VVP	Chůzba	29,4 m ²	7	II	1	NE	ANO	ANO	ANO	ANO	NE	na	791,24	
32346_ZCC.80.832	320	80	24466_0P42	Čeky Těšín - výpravní budova	VVP	Chůzba	78,8 m ²	1	II	1	NE	ANO	ANO	ANO	ANO	NE	na	2122,08	
32346_ZCC.80.832	320	80	24466_1P23	Čeky Těšín - výpravní budova	VVP	Informační letáky (oboustranné)	99 m ²	99	II	1	NE	NE	NE	ANO	ANO	NE	na	10,70	
32346_ZCC.80.832	320	80	24466_1P24	Čeky Těšín - výpravní budova	Administrativní prostor	Kancelář	16,99 m ²	7	VI	0	NE	NE	ANO	ANO	ANO	ANO	na	0,00	
32346_ZCC.80.832	320	80	24466_1P22	Čeky Těšín - výpravní budova	Administrativní prostor	Kancelář	11,53 m ²	7	VI	0	NE	ANO	ANO	ANO	ANO	na	142,82		
32346_ZCC.80.832	320	80	24466_1P21	Čeky Těšín - výpravní budova	Administrativní prostor	Kancelář	66,5 m ²	6	VIII	1	NE	NE	NE	ANO	ANO	NE	na	1 010,80	
32346_ZCC.80.832	320	80	24466_1P20	Čeky Těšín - výpravní budova	koupiště	Koupiště - I nákupištiště oboustranné	2400 m ²	6	VIII	1	NE	NE	NE	ANO	ANO	NE	na	3 724,00	
32346_ZCC.80.832	320	80	24466_1P19	Čeky Těšín - výpravní budova	koupiště	Koupiště - III nákupištiště oboustranné	4490 m ²	6	VIII	1	NE	NE	NE	ANO	ANO	NE	na	1 724,00	
32346_ZCC.80.832	320	80	24466_1P18	Čeky Těšín - výpravní budova	koupiště	Koupiště - IV nákupištiště oboustranné	1050 m ²	6	VIII	1	NE	NE	NE	ANO	ANO	NE	na	1 596,00	
32346_ZCC.80.832	320	80	24466_1P17	Čeky Těšín - výpravní budova	VVP	Koší smrtový odpad	18 1x	99	II	1	NE	NE	NE	ANO	ANO	NE	na	1 596,00	
32346_ZCC.80.832	320	80	24466_1P16	Čeky Těšín - výpravní budova	VVP	Koší hrůbový odpad	12 1x	99	II	1	NE	NE	NE	ANO	ANO	NE	na	1 596,00	
32346_ZCC.80.832	320	80	24466_1P15	Čeky Těšín - výpravní budova	VVP	Laťavice	24 1x	99	II	1	NE	NE	NE	ANO	ANO	NE	na	1 596,00	
32346_ZCC.80.832	320	80	24466_1P14	Čeky Těšín - výpravní budova	VVP	Matka schodišťových ramp	20 1x	99	II	1	NE	NE	NE	ANO	ANO	NE	na	1 596,00	
32346_ZCC.80.832	320	80	24466_1P13	Čeky Těšín - výpravní budova	VVP	Nákupištiště budovy 1.1	1092 m ²	5	II	1	NE	NE	NE	ANO	ANO	NE	na	1 730,76	
32346_ZCC.80.832	320	80	24466_1P12	Čeky Těšín - výpravní budova	VVP	Nákupištiště opraváren 1.2	1397 m ²	5	II	1	NE	NE	NE	ANO	ANO	NE	na	1 118,51	
32346_ZCC.80.832	320	80	24466_1P11	Čeky Těšín - výpravní budova	VVP	Nákupištiště opraváren 1.3	1774 m ²	5	II	1	NE	NE	NE	ANO	ANO	NE	na	1 158,22	
32346_ZCC.80.832	320	80	24466_1P10	Čeky Těšín - výpravní budova	VVP	Nákupištiště opraváren 1.4	900 m ²	5	II	1	NE	NE	NE	ANO	ANO	NE	na	5 977,00	
32346_ZCC.80.832	320	80	24466_1P09	Čeky Těšín - výpravní budova	VVP	oboa, venovní dveře a prosklená plocha	128,6 m ²	99	II	1	NE	ne	ne	ANO	ANO	na	47,10		
32346_ZCC.80.832	320	80	24466_1P08	Čeky Těšín - výpravní budova	VVP	Opalovací výhledové kachle (vnější strana) v rezervoárny parapet	81 m ²	99	II	1	NE	NE	NE	ANO	ANO	NE	na	0,00	
32346_ZCC.80.832	320	80	24466_1P07	Čeky Těšín - výpravní budova	VVP	Opalovací výhledové kachle v podobě (obrázky vnější strany)	60 m ²	99	II	1	NE	NE	NE	ANO	ANO	NE	na	0,00	
32346_ZCC.80.832	320	80	24466_1P06	Čeky Těšín - výpravní budova	VVP	Prostředí (kartáková dlažba) včetně otevřených šatů	278 m ²	5	II	1	NE	NE	NE	ANO	ANO	NE	na	2 468,24	
32346_ZCC.80.832	320	80	24466_1P05	Čeky Těšín - výpravní budova	Administrativní prostor	Přechůl	1,36 m ²	8	V	1	NE	ANO	ANO	NE	NE	ANO	na	13,03	
32346_ZCC.80.832	320	80	24466_1P18	Čeky Těšín - výpravní budova	Administrativní prostor	Přechůl	1,5 m												

136248 ZCC.00.00.1	320	00	11770 0904	Novel - máriana	PP	Uprávné	3,82 m2	8	IX	1	NE	ANO	ANO	ANO	NE	NE	NE	NE	5,40	
136248	320	00	11770	Novel - máriana	WC	vnitřní dveře, zadržáče a prosklené plochy	32 m2	99	IX	1	NE	NE	NE	NE	ANO	NE	NE	NE	2,56	
136248 ZCC.00.00.1	320	00	11770 0905	Novel - máriana	WC	Novel - máriana	2,84 m2	8	IX	1	NE	ANO	ANO	ANO	NE	NE	NE	NE	2,16	
136248	320	00	11770 0908	Novel - máriana	PP	Zadržáče	4,5 m2	7	X	1	NE	ANO	ANO	ANO	NE	NE	NE	NE	17,28	
136248	320	00	20274	Novel - máriana, stromě ostrom	PP	technologická místnost	36 m2	7	X	1	NE	ANO	ANO	ANO	NE	NE	NE	NE	120,96	
136248	320	00	20274 1902	Novel - máriana, stromě ostrom	PP	Novel - máriana, stromě a prosklené plochy	m2	1,2	99	XI	1	NE	ANO	ANO	ANO	NE	NE	NE	0,24	
136248 ZCC.00.00.3	320	00	20274 1902	Novel - udržování pracoviště	PP	Dveře místnost	21,85 m2	7	V	1	NE	ANO	ANO	ANO	NE	NE	NE	NE	203,48	
136248 ZCC.00.00.3	320	00	20274 1902	Novel - udržování pracoviště	PP	Dveře místnost	27,1 m2	7	V	1	NE	ANO	ANO	ANO	NE	NE	NE	NE	249,61	
136248 ZCC.00.00.3	320	00	20274 1910	Novel - udržování pracoviště	PP	Chodba	6,5 m2	7	V	1	NE	ANO	ANO	ANO	NE	NE	NE	NE	79,11	
136248 ZCC.00.00.3	320	00	20274 1905	Novel - udržování pracoviště	PP	Chodba	7,2 m2	7	V	1	NE	ANO	ANO	ANO	NE	NE	NE	NE	87,62	
136248 ZCC.00.00.3	320	00	20274 1911	Novel - udržování pracoviště	PP	Chodba	9,5 m2	7	V	1	NE	ANO	ANO	ANO	NE	NE	NE	NE	115,62	
136248 ZCC.00.00.3	320	00	20274 1901	Novel - udržování pracoviště	PP	Chodba	22,7 m2	7	V	1	NE	ANO	ANO	ANO	NE	NE	NE	NE	234,68	
136248 ZCC.00.00.3	320	00	20274 0901	Novel - udržování pracoviště	PP	Chodba	21 m2	7	V	1	NE	ANO	ANO	ANO	NE	NE	NE	NE	253,27	
136248 ZCC.00.00.3	320	00	20274 1913	Novel - udržování pracoviště	Administrativní prostor	Kanál	13,2 m2	7	V	1	NE	ANO	ANO	ANO	NE	NE	NE	NE	166,64	
136248 ZCC.00.00.3	320	00	20274 1907	Novel - udržování pracoviště	Administrativní prostor	Kanál	13,8 m2	7	V	1	NE	ANO	ANO	ANO	NE	NE	NE	NE	167,05	
136248 ZCC.00.00.3	320	00	20274 1908	Novel - udržování pracoviště	PP	Kopírka	9,9 m2	7	V	1	NE	ANO	ANO	ANO	NE	NE	NE	NE	120,48	
136248	320	00	20274	Novel - udržování pracoviště	PP	otok, venkovní dveře a prosklené plochy	m2	139	99	IX	1	NE	NE	NE	NE	NE	NE	NE	146,67	
136248 ZCC.00.00.3	320	00	20274 1909	Novel - udržování pracoviště	PP	Provozní místnost	10,4 m2	7	V	1	NE	ANO	ANO	ANO	NE	NE	NE	NE	126,57	
136248 ZCC.00.00.3	320	00	20274 1914	Novel - udržování pracoviště	PP	Provozní místnost	11,5 m2	7	V	1	NE	ANO	ANO	ANO	NE	NE	NE	NE	139,96	
136248 ZCC.00.00.3	320	00	20274 0910	Novel - udržování pracoviště	PP	Plášť	2,5 m2	7	V	1	NE	ANO	ANO	ANO	NE	NE	NE	NE	26,43	
136248 ZCC.00.00.3	320	00	20274 0907	Novel - udržování pracoviště	PP	Plášť	2,9 m2	7	V	1	NE	ANO	ANO	ANO	NE	NE	NE	NE	35,29	
136248 ZCC.00.00.3	320	00	20274 0914	Novel - udržování pracoviště	PP	Isolace	23,4 m2	7	IX	1	NE	ANO	ANO	ANO	NE	NE	NE	NE	222,20	
136248 ZCC.00.00.3	320	00	20274 0904	Novel - udržování pracoviště	PP	Sauna	27,5 m2	7	V	1	NE	ANO	ANO	ANO	NE	NE	NE	NE	334,48	
136248 ZCC.00.00.3	320	00	20274 0911	Novel - udržování pracoviště	PP	Sauna m2	27,5 m2	7	V	1	NE	ANO	ANO	ANO	NE	NE	NE	NE	334,68	
136248 ZCC.00.00.3	320	00	20274 0911	Novel - udržování pracoviště	PP	Sauna ženy	13,9 m2	7	V	1	NE	ANO	ANO	ANO	NE	NE	NE	NE	169,16	
136248 ZCC.00.00.3	320	00	20274 1912	Novel - udržování pracoviště	PP	technologická místnost	6,4 m2	7	IX	1	NE	ANO	ANO	ANO	NE	NE	NE	NE	6,21	
136248 ZCC.00.00.3	320	00	20274 1915	Novel - udržování pracoviště	PP	Účelová místnost	11,2 m2	7	V	1	NE	ANO	ANO	ANO	NE	NE	NE	NE	6,00	
136248 ZCC.00.00.3	320	00	20274 0909	Novel - udržování pracoviště	PP	Uprávné	5,8 m2	8	V	1	NE	ANO	ANO	ANO	NE	NE	NE	NE	173,49	
136248 ZCC.00.00.3	320	00	20274 1904	Novel - udržování pracoviště	PP	Uprávné m2	16,9 m2	8	V	1	NE	ANO	ANO	ANO	NE	NE	NE	NE	439,52	
136248 ZCC.00.00.3	320	00	20274 0905	Novel - udržování pracoviště	PP	Uprávné m2	18,5 m2	8	V	1	NE	ANO	ANO	ANO	NE	NE	NE	NE	573,13	
136248	320	00	20274	Novel - udržování pracoviště	PP	vnitřní dveře, zadržáče a prosklené plochy	81,2 m2	99	IX	1	NE	NE	NE	NE	NE	NE	NE	NE	87,13	
136248 ZCC.00.00.3	320	00	20274 0906	Novel - udržování pracoviště	PP	WC m2	8 m2	8	V	1	NE	ANO	ANO	ANO	NE	NE	NE	NE	247,84	
136248 ZCC.00.00.3	320	00	20274 1906	Novel - udržování pracoviště	PP	WC m2	8 m2	8	V	1	NE	ANO	ANO	ANO	NE	NE	NE	NE	247,84	
136248 ZCC.00.00.3	320	00	20274 0908	Novel - udržování pracoviště	PP	WC ženy	1,2 m2	8	V	1	NE	ANO	ANO	ANO	NE	NE	NE	NE	32,18	
136248 ZCC.00.00.3	320	00	23115 0908	Novel - technologická budova	PP	Diagnostika SSCT	22,8 m2	7	V	1	NE	ANO	ANO	ANO	NE	NE	NE	NE	277,48	
136248 ZCC.00.00.3	320	00	23115 0903	Novel - technologická budova	PP	Chodba	19,5 m2	7	V	1	NE	ANO	ANO	ANO	NE	NE	NE	NE	234,05	
136248 ZCC.00.00.3	320	00	23115 0902	Novel - technologická budova	PP	Hábitus ODF	7,6 m2	7	V	1	NE	ANO	ANO	ANO	NE	NE	NE	NE	92,49	
136248 ZCC.00.00.3	320	00	23115 0909	Novel - technologická budova	PP	místnost učebny	21,91 m2	7	V	1	NE	ANO	ANO	ANO	NE	NE	NE	NE	266,64	
136248 ZCC.00.00.3	320	00	23115 0907	Novel - technologická budova	PP	Místnost ÚZP	16,9 m2	7	V	1	NE	ANO	ANO	ANO	NE	NE	NE	NE	16,39	
136248	320	00	23115	Novel - technologická budova	PP	otok, venkovní dveře a prosklené plochy	m2	57,2	99	IX	1	NE	NE	NE	NE	NE	NE	NE	58,48	
136248 ZCC.00.00.3	320	00	23115 0910	Novel - technologická budova	PP	Plášť WC	1,6 m2	7	V	1	NE	ANO	ANO	ANO	NE	NE	NE	NE	16,39	
136248 ZCC.00.00.3	320	00	23115 0901	Novel - technologická budova	PP	Rozvodna NN	28,2 m2	7	V	1	NE	ANO	ANO	ANO	NE	NE	NE	NE	343,19	
136248 ZCC.00.00.3	320	00	23115 0906	Novel - technologická budova	PP	středověká učebna	22,4 m2	7	IX	1	NE	ANO	ANO	ANO	NE	NE	NE	NE	79,93	
136248 ZCC.00.00.3	320	00	23115 0914	Novel - technologická budova	PP	technologická místnost	8,6 m2	7	V	1	NE	ANO	ANO	ANO	NE	NE	NE	NE	104,66	
136248 ZCC.00.00.3	320	00	23115 0905	Novel - technologická budova	PP	technologická místnost	8,6 m2	7	V	1	NE	ANO	ANO	ANO	NE	NE	NE	NE	8,34	
136248	320	00	23115	Novel - technologická budova	PP	vnitřní dveře, zadržáče a prosklené plochy	m2	32	99	IX	1	NE	NE	NE	NE	NE	NE	NE	32,00	
136248 ZCC.00.00.3	320	00	23115 0911	Novel - technologická budova	PP	WC	2,9 m2	8	V	1	NE	ANO	ANO	ANO	NE	NE	NE	NE	89,84	
136248 ZCC.00.00.3	320	00	24464 0909	Novel - výpravní budova	PP	Dveře místnost	11,9 m2	7	V	1	NE	ANO	ANO	ANO	NE	NE	NE	NE	137,62	
136248 ZCC.00.00.3	320	00	24464 0913	Novel - výpravní budova	Administrativní prostor	Dopravní kancelář	46,5 m2	7	V	1	NE	ANO	ANO	ANO	ANO	NE	NE	NE	599,23	
136248	320	00	24464	Novel - výpravní budova	PP	Dveře výhledové lavce (vnitřní strana) 10x2m/2	12 m2	99	V	1	NE	NE	NE	NE	ANO	ANO	NE	NE	130,12	
136248 ZCC.00.00.3	320	00	24464 0905	Novel - výpravní budova	VVP	Informační tabule	6,66 m2	99	IX	1	NE	NE	NE	NE	ANO	ANO	NE	NE	136,12	
136248	320	00	24464	Novel - výpravní budova	VVP	Katapult - I nástřípků jednatelství	8 m2	99	IX	1	NE	NE	NE	NE	ANO	ANO	NE	NE	788,00	
136248	320	00	24464	Novel - výpravní budova	VVP	Katapult - II nástřípků obsluhovaní	2100 m2	6	IX	1	NE	NE	NE	NE	ANO	ANO	NE	NE	1 596,00	
136248	320	00	24464	Novel - výpravní budova	VVP	Kol směrny ošed	6 m2	99	IX	1	NE	NE	NE	NE	ANO	ANO	NE	NE	60,00	
136248	320	00	24464	Novel - výpravní budova	VVP	Kol řídicí ošed	2 m2	99	IX	1	NE	NE	NE	NE	ANO	ANO	NE	NE	20,00	
136248	320	00	24464	Novel - výpravní budova	VVP	Lavice	14 m2	99	V	1	NE	NE	NE	NE	ANO	ANO	NE	NE	140,00	
136248	320	00	24464	Novel - výpravní budova	VVP	Madla schodišťových ramp	62 m2	99	V	1	NE	NE	NE	NE	ANO	ANO	NE	NE	620,00	
136248	320	00	24464	Novel - výpravní budova	VVP	Madla tubus (směr sbec)	29 m2	99	V	1	NE	NE	NE	NE	ANO	ANO	NE	NE	290,00	
136248	320	00	24464	Novel - výpravní budova	VVP	Nástřípků zprávně L1 (záporná drážka)	900 m2	5	V	1	NE	NE	NE	NE	ANO	ANO	NE	NE	2 421,00	
136248	320	00	24464	Novel - výpravní budova	VVP	Nástřípků zprávně L2 (záporná drážka)	1846 m2	5	V	1	NE	NE	NE	NE	ANO	ANO	NE	NE	4 971,22	
136248	320	00	24464	Novel - výpravní budova	VVP	Podhled (záporná drážka)	m2	92,84	99	IX	1	NE	NE	NE	NE	ANO	ANO	NE	NE	92,84
136248	320	00	24464 0916	Novel - výpravní budova	PP	Plášť	4 m2	7	V	1	NE	ANO	ANO	ANO	ANO	NE	NE	NE	48,68	
136248 ZCC.00.00.3	320	00	24464 0915	Novel - výpravní budova	VVP	Plášť	2,23 m2	7	V	1	NE	ANO	ANO	ANO	ANO	NE	NE	NE	25,54	
136248	320	00	24464 0915	Novel - výpravní budova	VVP	Plášť do výhled budovy	10 m2	4	V	1	NE	NE	NE	NE	ANO	ANO	NE	NE	35,00	
136248	320	00	24464	Novel - výpravní budova	VVP	Schůdká (záporná drážka)	89 m2	1	V	1	NE	NE	NE	NE	ANO	ANO	NE	NE	897,00	
136248 ZCC.00.00.3	320	00	24464 0902	Novel - výpravní budova	PP	Sauna m2	12 m2	7	V	1	NE	ANO	ANO	ANO	ANO	NE	NE	NE	146,04	
136248 ZCC.00.00.3	320	00	24464 0903	Novel - výpravní budova	PP	Sauna m2	1,75 m2	7	V	1	NE	ANO	ANO	ANO	ANO	NE	NE	NE	45,64	
136248 ZCC.00.00.3	320	00	24464 0908	Novel - výpravní budova	PP	Sauna ženy	13,2 m2	7	V	1	NE	ANO	ANO	ANO	ANO	NE	NE	NE	164,67	
136248 ZCC.00.00.3	320	00	24464 0907	Novel - výpravní budova	PP	Účelová místnost	1,02 m2	8	V	0	NE	ANO	ANO	ANO	ANO	NE	NE	NE	6,00	
136248 ZCC.00.00.3	320	00	24464 0904	Novel - výpravní budova	PP	Uprávné	3 m2	8	V	1	NE	ANO	ANO	ANO	ANO	NE	NE	NE	92,94	
136248 ZCC.00.00.3	320	00	24464 0910	Novel - výpravní budova	PP	Uprávné	1 m2	8	V	1	NE	ANO	ANO	ANO	ANO	NE	NE	NE	92,94	
136248 ZCC.00.00.3	320	00	24464 0917	Novel - výpravní budova	PP	Uprávné	2,23 m2	8	V	1	NE	ANO	ANO	ANO	ANO	NE	NE	NE	69,09	
136248 ZCC.00.00.3	320	00	24464 0914	Novel - výpravní budova	VVP	Uprávné	1,65 m2	99												

SPRÁVA ŽELEZNIC

343249 ZCC.BD.83	320	80	24477 1P11	Patrona u Karvěna - výpravní budova	PP	Schůdká	11,11 m ²	7	VII	0	NE	ANO	ANO	ANO	NE	ANO	ne	6,00
343249 ZCC.BD.83	320	80	24477 0P05	Patrona u Karvěna - výpravní budova	VPP	Schůdká	17,6 m ²	7	VII	1	NE	ANO	ANO	ANO	NE	ANO	ne	71,28
343249	320	80		Patrona u Karvěna - výpravní budova	VPP	Schůdká do podhledu (šásten - šasen)	100 m ²	5	VII	1	NE	NE	NE	ANO	NE	ANO	ne	43,00
343249	320	80		Patrona u Karvěna - výpravní budova	VPP	Schůdká do podhledu (šásten šasen)	100 m ²	5	VII	1	NE	NE	NE	ANO	NE	ANO	ne	90,00
343249 ZCC.BD.83	320	80	24477 0P06	Patrona u Karvěna - výpravní budova	VPP	šasen	11,53 m ²	7	V	1	NE	ANO	ANO	ANO	NE	ANO	ne	184,54
343249 ZCC.BD.83	320	80	24477 0P27	Patrona u Karvěna - výpravní budova	PP	Šatna výpravní	13,3 m ²	7	V	1	NE	ANO	ANO	ANO	NE	ANO	ne	181,86
343249 ZCC.BD.83	320	80	24477 0P08D	Patrona u Karvěna - výpravní budova	VPP	Umývárna	10,67 m ²	8	V	1	NE	ANO	ANO	ANO	NE	ANO	ne	300,56
343249 ZCC.BD.83 ZCC	320	80	24477 0P08B	Patrona u Karvěna - výpravní budova	PP	umývárna	4,5 m ²	1	VI	0	NE	ANO	ANO	ANO	NE	ANO	ne	18,23
343249 ZCC.BD.83	320	80	24477 0P09	Patrona u Karvěna - výpravní budova	VPP	vestibul	139 m ²	1	VII	1	NE	ANO	ANO	ANO	NE	ANO	ne	514,30
343249	320	80	24477	vestibul šatny, šatny a prosklená ploty	VPP	vestibul šatny, šatny a prosklená ploty	119,3 m ²	99	II	1	NE	ANO	ANO	ANO	NE	ANO	ne	8,00
343249	320	80	24477 0P10	Patrona u Karvěna - výpravní budova	VPP	Vstup do budovy včetně schůdků	44,8 m ²	1	VII	1	NE	ANO	ANO	ANO	NE	ANO	ne	0,80
343249 ZCC.BD.83	320	80	24477 1P12	Patrona u Karvěna - výpravní budova	PP	WC	8,48 m ²	8	VII	0	NE	ANO	ANO	ANO	NE	ANO	ne	0,80
343249 ZCC.BD.83	320	80	24477 0P05A	Patrona u Karvěna - výpravní budova	PP	WC mužů	1,17 m ²	8	VII	1	NE	ANO	ANO	ANO	NE	ANO	ne	12,09
343249 ZCC.BD.83	320	80	24477 0P08B	Patrona u Karvěna - výpravní budova	PP	WC mužů	1,17 m ²	8	VII	1	NE	ANO	ANO	ANO	NE	ANO	ne	12,09
343249 ZCC.BD.83	320	80	24477 0P08C	Patrona u Karvěna - výpravní budova	PP	WC mužů	8,48 m ²	8	VII	1	NE	ANO	ANO	ANO	NE	ANO	ne	0,80
343249 ZCC.BD.83	320	80	24477 0P08D	Patrona u Karvěna - výpravní budova	PP	WC mužů	4,88 m ²	8	VII	1	NE	ANO	ANO	ANO	NE	ANO	ne	71,67
343249 ZCC.BD.83	320	80	24477 0P08E	Patrona u Karvěna - výpravní budova	PP	WC mužů	1 m ²	8	VII	1	NE	ANO	ANO	ANO	NE	ANO	ne	11,96
343249 ZCC.BD.83	320	80	24477 0P21B	Patrona u Karvěna - výpravní budova	VPP	WC mužů	2,16 m ²	2	VII	1	NE	ANO	ANO	ANO	NE	ANO	ne	37,79
343249 ZCC.BD.83	320	80	24477 0P21A	Patrona u Karvěna - výpravní budova	VPP	WC mužů	10,67 m ²	2	VII	1	NE	ANO	ANO	ANO	NE	ANO	ne	127,61
343249 ZCC.BD.83	320	80	24477 0P20B	Patrona u Karvěna - výpravní budova	PP	WC ženy	1,17 m ²	8	VII	0	NE	ANO	ANO	ANO	NE	ANO	ne	6,00
343249 ZCC.BD.83	320	80	24477 0P20C	Patrona u Karvěna - výpravní budova	PP	WC ženy	1,17 m ²	8	VII	0	NE	ANO	ANO	ANO	NE	ANO	ne	6,00
343249 ZCC.BD.83	320	80	24477 0P20D	Patrona u Karvěna - výpravní budova	PP	WC ženy	1,18 m ²	8	VII	0	NE	ANO	ANO	ANO	NE	ANO	ne	6,00
343249 ZCC.BD.83	320	80	24477 0P15D	Patrona u Karvěna - výpravní budova	PP	WC ženy	1,18 m ²	8	VII	0	NE	ANO	ANO	ANO	NE	ANO	ne	6,00
343249 ZCC.BD.83	320	80	24477 0P15B	Patrona u Karvěna - výpravní budova	PP	WC ženy	2,73 m ²	8	VII	0	NE	ANO	ANO	ANO	NE	ANO	ne	6,00
343249 ZCC.BD.83	320	80	24477 1P11	Patrona u Karvěna - výpravní budova	PP	WC ženy	2,97 m ²	8	VII	0	NE	ANO	ANO	ANO	NE	ANO	ne	6,00
343249 ZCC.BD.83	320	80	24477 0P03A	Patrona u Karvěna - výpravní budova	PP	WC ženy	4,05 m ²	8	VII	0	NE	ANO	ANO	ANO	NE	ANO	ne	6,00
343249 ZCC.BD.83	320	80	24477 0P03D	Patrona u Karvěna - výpravní budova	PP	WC ženy	5,15 m ²	8	VII	0	NE	ANO	ANO	ANO	NE	ANO	ne	6,00
343249 ZCC.BD.83	320	80	24477 0P15A	Patrona u Karvěna - výpravní budova	PP	WC ženy	8,12 m ²	8	VII	0	NE	ANO	ANO	ANO	NE	ANO	ne	6,00
343249 ZCC.BD.83	320	80	24477 0P20B	Patrona u Karvěna - výpravní budova	VPP	WC ženy	1,21 m ²	2	VII	1	NE	ANO	ANO	ANO	NE	ANO	ne	16,47
343249 ZCC.BD.83	320	80	24477 0P22C	Patrona u Karvěna - výpravní budova	VPP	WC ženy	1,21 m ²	2	VII	1	NE	ANO	ANO	ANO	NE	ANO	ne	16,47
343249 ZCC.BD.83	320	80	24477 0P22A	Patrona u Karvěna - výpravní budova	VPP	WC ženy	8 m ²	2	VII	1	NE	ANO	ANO	ANO	NE	ANO	ne	71,76
343249 ZCC.BD.83	320	80	24477 0P21A	Patrona u Karvěna - výpravní budova	PP	Zabudov	24,58 m ²	7	VII	1	NE	ANO	ANO	ANO	NE	ANO	ne	246,75
343249 ZCC.BD.83	320	80	24477 0P18	Patrona u Karvěna - výpravní budova	PP	Zabudov	10,45 m ²	7	VII	1	NE	ANO	ANO	ANO	NE	ANO	ne	42,32
343249	320	80		Patrona u Karvěna - výpravní budova	VPP	Zprávněná plocha před vjezdovou rampou kaje 0,9	5	VIII	0	NE	ANO	ANO	ANO	NE	ANO	ne	62,84	
343249	320	80		Patrona u Karvěna - výpravní budova	VPP	Zprávněná plocha před vjezdovou rampou kaje 1,0	532 m ²	5	VIII	1	NE	NE	NE	ANO	NE	NE	ne	228,76
343249	320	80		Patrona u Karvěna - výpravní budova	VPP	Zprávněná plocha za vjezdovou rampou	142 m ²	5	VIII	1	NE	NE	NE	ANO	NE	NE	ne	156,23
343249	320	80		Patrona u Karvěna - výpravní budova	VPP	Zprávněná plocha před vjezdovou rampou	90 m ²	5	VIII	1	NE	NE	NE	ANO	NE	NE	ne	38,70
343249	320	80		Patrona u Karvěna - výpravní budova	VPP	Zprávněná plocha před vjezdovou rampou	40 m ²	5	VIII	1	NE	NE	NE	ANO	NE	NE	ne	17,20
323244	320	80		Rejpa zastávka	VPP	Restaurativní přísluž k nástupišti 1.1 (karmenská dlažba)	170 m ²	4	VII	1	ANO	NE	NE	NE	NE	NE	ne	200,60
323244	320	80		Rejpa zastávka	VPP	Restaurativní přísluž k nástupišti 1.2 (karmenská dlažba)	170 m ²	4	VII	1	ANO	NE	NE	NE	NE	NE	ne	96,90
323244	320	80		Rejpa zastávka	VPP	Restaurativní přísluž k nástupišti 2.2 (karmenská dlažba)	170 m ²	4	VII	1	ANO	NE	NE	NE	NE	NE	ne	96,90
323244	320	80		Rejpa zastávka	VPP	Restaurativní přísluž k nástupišti 2.1 (karmenská dlažba)	170 m ²	4	VII	1	ANO	NE	NE	NE	NE	NE	ne	96,90
323244	320	80		Rejpa zastávka	VPP	Informační tabule	1,5 m ²	99	IX	1	NE	NE	NE	NE	NE	NE	ne	186,25
323244	320	80		Rejpa zastávka	Kaučgáň	Kaučgáň - nástupištní nástěnná	65 m ²	6	IX	1	NE	NE	NE	NE	NE	NE	ne	186,25
323244	320	80		Rejpa zastávka	Kaučgáň	Kaučgáň - nástupištní nástěnná	65 m ²	6	IX	1	NE	NE	NE	NE	NE	NE	ne	186,25
323244	320	80		Rejpa zastávka	VPP	Koň hrádový odpad	2 x 4	99	II	1	NE	NE	NE	ANO	NE	NE	ne	1,00
323244	320	80		Rejpa zastávka	VPP	Lavice	2 x 4	99	II	1	NE	NE	NE	ANO	NE	NE	ne	1,00
323244	320	80		Rejpa zastávka	VPP	Madlo schodišťových neman na nástupišti 1.1	83 m ²	99	VII	1	NE	NE	NE	NE	NE	NE	ne	513,00
323244	320	80		Rejpa zastávka	VPP	Madlo schodišťových neman na nástupišti 1.2	83 m ²	99	VII	1	NE	NE	NE	NE	NE	NE	ne	513,00
323244	320	80		Rejpa zastávka	VPP	Nástupištní opěrná 1.1	570 m ²	5	VII	1	NE	NE	NE	NE	NE	NE	ne	513,00
323244	320	80		Rejpa zastávka	VPP	Nástupištní opěrná 1.2	570 m ²	5	VII	1	NE	NE	NE	NE	NE	NE	ne	513,00
323244	320	80		Rejpa zastávka	VPP	Okenní rubra tabule budovatelského přísluž na nástupišti 1.1, 1.2	165 m ²	99	IX	1	NE	NE	NE	NE	NE	NE	ne	9,00
323244	320	80		Rejpa zastávka	VPP	Podhled plocha budovatelského přísluž (karmenská dlažba)	18 m ²	1	VII	1	NE	NE	NE	NE	NE	NE	ne	9,00
323244	320	80		Rejpa zastávka	VPP	Prosklená tabule budovatelského přísluž k nástupišti	152 m ²	99	IX	1	NE	NE	NE	NE	NE	NE	ne	9,00
323244	320	80		Rejpa zastávka	VPP	Schůdká k nástupišti 1.1 (karmenská dlažba)	29 m ²	1	VII	1	NE	NE	NE	NE	NE	NE	ne	107,30
323244	320	80		Rejpa zastávka	VPP	Schůdká k nástupišti 1.1 (karmenská dlažba)	29 m ²	1	VII	1	NE	NE	NE	NE	NE	NE	ne	51,23
323244	320	80		Rejpa zastávka	VPP	Schůdká k nástupišti 1.2 (karmenská dlažba)	29 m ²	1	VII	1	ANO	NE	NE	NE	NE	NE	ne	51,23
323244	320	80		Rejpa zastávka	VPP	Schůdká k nástupišti 2.2 (karmenská dlažba)	29 m ²	1	VII	1	ANO	NE	NE	NE	NE	NE	ne	107,30
323244	320	80		Rejpa zastávka	VPP	Schůdká k nástupišti 2.1 (karmenská dlažba)	29 m ²	1	VII	1	ANO	NE	NE	NE	NE	NE	ne	107,30
323244	320	80		Rejpa zastávka	VPP	Zabudov cestovní tržebny	16,5 m ²	99	IX	1	NE	NE	NE	NE	NE	NE	ne	1,00
362421	320	80	1P15	Tržba - Administrativní budova	Administrativní prostor	Kancelář	11,32 m ²	7	V	1	NE	ANO	ANO	NE	NE	NE	ne	140,20
362421	320	80	1P16	Tržba - Administrativní budova	Administrativní prostor	Kancelář	11,32 m ²	7	V	1	ANO	ANO	ANO	NE	NE	NE	ne	140,20
362421	320	80		Tržba - Administrativní budova	PP	šatna, venkovní dveře a prosklená ploty	1,94 m ²	28	IV	1	NE	NE	NE	NE	NE	NE	ne	122,56
362421	320	80	1P18	Tržba - Administrativní budova	PP	Sprchy	1,94 m ²	28	IV	1	ANO	ANO	ANO	NE	NE	NE	ne	122,56
362421	320	80	1P17	Tržba - Administrativní budova	PP	šatna	7,68 m ²	7	V	1	NE	ANO	ANO	NE	NE	NE	ne	62,47
362421	320	80		Tržba - Administrativní budova	PP	vestibul šatny, šatny a prosklená ploty	18 m ²	99	II	1	NE	NE	NE	ANO	NE	NE	ne	1,00
362421	320	80		Tržba - cestovní	VPP	Dvě výtahové šachty (vnější šatna) 10x20m	8 m ²	99	II	1	NE	NE	NE	ANO	NE	NE	ne	1,00
362421	320	80		Tržba - cestovní	VPP	Informační tabule	1,8 m ²	99	IX	1	NE	NE	NE	NE	NE	NE	ne	78,00
362421	320	80		Tržba - cestovní	VPP	Kaučgáň - nástupištní ambr Časy Tábů nástěnná	1050 m ²	6	IX	1	NE	NE	NE	NE	NE	NE	ne	786,00
362421	320	80		Tržba - cestovní	VPP	Koň hrádový odpad	10 x 4	99	II	1	NE	NE	NE	ANO	NE	NE	ne	1,00
362421	320	80		Tržba - cestovní	VPP	Lavice	2 x 4	99	II	1	NE	NE	NE	ANO	NE	NE	ne	1,00
362421	320	80		Tržba - cestovní	VPP	Lavice	28 x 4	99	II	1	NE	NE	NE	ANO	NE	NE	ne	1,00
362421	320	80		Tržba - cestovní	VPP	Nástupištní opěrná 1.1 (karmenská dlažba)	945 m ²	5	VII	1	NE	NE	NE	NE	NE	NE	ne	6 170,85
362421	320	80		Tržba - cestovní	VPP	Nástupištní opěrná 1.2 (karmenská dlažba)	945 m ²	5	VII	1	NE	NE	NE	NE	NE	NE	ne	6 170,85
362421	320	80		Tržba - cestovní	VPP	Ploty opěrná v přízemí před vjezdem na 1. a												

349241	320	80		Tržec - výpravní budova	VVP	Schodiště (okružní se výpravní)	127 m ²	1	X	1	AND	NE	NE	AND	AND	NE	na	113,03	
349242	320	80	24465	Tržec - výpravní budova	PP	Skládání vnitřní dveře a stěny 1P	81,23 m ²	99	II	1	NE	NE	NE	AND	AND	NE	na	8,28	
349243	320	80	24465 005	Tržec - výpravní budova	PP	spřev. mlá	2,7 m ²	1	NE	AND	AND	AND	AND	AND	AND	AND	na	55,76	
349244	320	80	24465 1003	Tržec - výpravní budova	PP	Sprchy	8,1 m ²	8	VII	1	NE	AND	AND	AND	AND	AND	na	83,67	
349245	320	80	24465 1005	Tržec - výpravní budova	PP	Stožárková instalace	10,53 m ²	7	II	1	NE	AND	AND	AND	AND	AND	na	102,75	
349246	320	80	24465 1033	Tržec - výpravní budova	PP	Satna	22,53 m ²	7	X	1	NE	AND	AND	AND	AND	AND	na	10,81	
349247	320	80	24465 1034	Tržec - výpravní budova	PP	Technologická místnost	10,92 m ²	7	IX	1	NE	AND	AND	AND	AND	AND	na	15,54	
349248	320	80	24465 1037	Tržec - výpravní budova	PP	Technologická místnost	21,17 m ²	8	X	1	NE	AND	AND	AND	AND	AND	na	26,33	
349249	320	80	24465 0038	Tržec - výpravní budova	PP	Účelová místnost	1,5 m ²	8	VII	0	NE	AND	AND	AND	AND	AND	na	0,50	
349251	320	80	24465 bar	Tržec - výpravní budova	PP	vestavní schodiště	2,84 m ²	7	II	1	NE	AND	AND	AND	AND	AND	na	72,39	
349251	320	80	24465 bar	Tržec - výpravní budova	PP	vestavní schodiště	3,25 m ²	7	II	1	NE	AND	AND	AND	AND	AND	na	95,91	
349251	320	80	24465	Tržec - výpravní budova	PP	vnitřní dveře, zárubně a prosklené plochy	26,8 m ²	99	II	1	NE	na	na	na	na	na	na	na	na
349251	320	80	24465 bar	Tržec - výpravní budova	VVP	vnitřní dveře, zárubně a prosklené plochy	45 m ²	99	II	1	NE	na	na	na	na	na	na	na	na
349251	320	80	24465 bar	Tržec - výpravní budova	VVP	Vstup do budovy	3,8 m ²	1	II	1	NE	AND	AND	AND	AND	AND	AND	na	102,33
349251	320	80	24465 bar	Tržec - výpravní budova	VVP	Vstup do budovy	7,84 m ²	1	II	1	NE	AND	AND	AND	AND	AND	AND	na	205,75
349251	320	80	24465 bar	Tržec - výpravní budova	VVP	Vstup do budovy	4,25 m ²	1	V	1	NE	AND	AND	AND	AND	AND	AND	na	47,18
349251	320	80	24465 1012	Tržec - výpravní budova	VVP	Výšň	7,64 m ²	99	II	1	NE	AND	AND	AND	AND	AND	na	na	
349251	320	80	24465 1026	Tržec - výpravní budova	VVP	Výšň na nát. 2 a 3 - 10x1 4 m ²	28 m ²	99	II	1	NE	NE	NE	AND	AND	AND	na	na	
349251	320	80	24465 1026	Tržec - výpravní budova	VVP	WC	7,37 m ²	8	IX	1	NE	AND	AND	AND	AND	AND	na	18,13	
349251	320	80	24465 1026	Tržec - výpravní budova	VVP	WC mlá	6,88 m ²	8	X	1	NE	AND	AND	AND	AND	AND	na	8,28	
349251	320	80	24465 0732	Tržec - výpravní budova	VVP	WC mlá	14,27 m ²	2	II	1	NE	AND	AND	AND	AND	AND	na	1 241,06	
349251	320	80	24465 0054	Tržec - výpravní budova	VVP	WC mlá	1,5 m ²	8	VII	1	NE	AND	AND	AND	AND	AND	na	30,38	
349251	320	80	24465 0731	Tržec - výpravní budova	VVP	WC ZTP	4,49 m ²	2	II	1	NE	AND	AND	AND	AND	AND	na	390,30	
349251	320	80	24465 0054	Tržec - výpravní budova	PP	WC lamy	1,28 m ²	8	VII	1	NE	AND	AND	AND	AND	AND	na	12,81	
349251	320	80	24465 0729	Tržec - výpravní budova	VVP	WC lamy	12,61 m ²	2	II	1	NE	AND	AND	AND	AND	AND	na	1 066,69	
349251	320	80	24465 0728	Tržec - výpravní budova	VVP	Závěš	3,36 m ²	1	II	1	NE	AND	AND	AND	AND	AND	na	87,79	
349251	320	80	24465 0728	Tržec - výpravní budova	VVP	Závěš	4,32 m ²	1	II	1	NE	AND	AND	AND	AND	AND	na	118,34	
349251	320	80	24465 0716	Tržec - výpravní budova	VVP	Závěš	9,3 m ²	1	II	0	NE	AND	AND	AND	AND	AND	na	0,00	
349251	320	80	24465 0717	Tržec - výpravní budova	VVP	Závěš	9,3 m ²	1	II	1	NE	AND	AND	AND	AND	AND	na	205,49	
349251	320	80	24465 0717	Tržec - výpravní budova	VVP	Závěš	12,47 m ²	1	II	0	NE	AND	AND	AND	AND	AND	na	0,00	
349251	320	80	24465 0713	Tržec - výpravní budova	VVP	Závěš	12,47 m ²	1	II	1	NE	AND	AND	AND	AND	AND	na	333,82	
349251	320	80	24465 0711	Tržec - výpravní budova	VVP	Závěš	24,55 m ²	1	II	1	NE	AND	AND	AND	AND	AND	na	533,41	
349251	320	80	24465 0711	Tržec - výpravní budova	VVP	Závěš	29,55 m ²	4	VIII	1	NE	NE	NE	AND	AND	AND	na	807,55	
349251	320	80	11843 0902	Tržec - výpravní budova	VVP	Závěš	7,30 m ²	7	V	1	NE	AND	AND	AND	AND	AND	na	43,89	
349251	320	80	11843 0902	Tržec - výpravní budova	VVP	Závěš	31,08 m ²	99	II	1	NE	na	na	na	na	na	na	na	na
349251	320	80	11843 1001	Tržec - výpravní budova	PP	okna, vestavní dveře a prosklené plochy	23 m ²	7	V	1	NE	AND	AND	AND	AND	AND	na	278,81	
349251	320	80	11843 1002	Tržec - výpravní budova	PP	průsvit místnost	1,15 m ²	7	V	1	NE	AND	AND	AND	AND	AND	na	14,00	
349251	320	80	11843 1003	Tržec - výpravní budova	PP	průsvit	1,81 m ²	7	V	1	NE	AND	AND	AND	AND	AND	na	22,03	
349251	320	80	11843 0901	Tržec - výpravní budova	PP	schodiště	3,93 m ²	7	V	1	NE	AND	AND	AND	AND	AND	na	47,28	
349251	320	80	11843 1001	Tržec - výpravní budova	PP	schodiště	3,91 m ²	7	V	1	NE	AND	AND	AND	AND	AND	na	47,58	
349251	320	80	11843 0902	Tržec - výpravní budova	PP	stěna	6,37 m ²	7	V	1	NE	AND	AND	AND	AND	AND	na	77,32	
349251	320	80	11843 0903	Tržec - výpravní budova	PP	stěna	14,5 m ²	7	V	1	NE	AND	AND	AND	AND	AND	na	176,47	
349251	320	80	11843 0904	Tržec - výpravní budova	PP	stěna	6,37 m ²	7	V	1	NE	AND	AND	AND	AND	AND	na	77,52	
349251	320	80	11843 1001	Tržec - výpravní budova	PP	stěna	14,5 m ²	7	V	1	NE	AND	AND	AND	AND	AND	na	176,47	
349251	320	80	11843 0904	Tržec - výpravní budova	PP	stěna	28,8 m ²	99	II	1	NE	na	na	na	na	na	na	na	na
349251	320	80	11843 1004	Tržec - výpravní budova	PP	stěna	1,5 m ²	8	V	1	NE	AND	AND	AND	AND	AND	na	34,08	
349251	320	80	11843 0902	Tržec - výpravní budova	VVP	Informační tabule	1,5 m ²	99	II	1	NE	NE	NE	AND	AND	AND	na	na	
331249	320	80	11843 1001	Tržec - výpravní budova	VVP	Kolejiště - nástupiště směr Čáslav 3tř. jednotková	665 m ²	6	VI	1	NE	NE	NE	AND	AND	AND	na	188,25	
331249	320	80	11843 1002	Tržec - výpravní budova	VVP	Kolejiště - nástupiště směr Mělník u 3. lokálního jednotková	665 m ²	6	VI	1	NE	NE	NE	AND	AND	AND	na	186,25	
331249	320	80	11843 1001	Tržec - výpravní budova	VVP	Kol. ústřední objekt	2 x 4	99	VII	1	NE	NE	NE	AND	AND	AND	na	na	
331249	320	80	11843 1002	Tržec - výpravní budova	VVP	Kol. ústřední objekt	2 x 4	99	VII	1	NE	NE	NE	AND	AND	AND	na	na	
331249	320	80	11843 0903	Tržec - výpravní budova	VVP	Lavice	4 x 4	99	VII	1	NE	NE	NE	AND	AND	AND	na	na	
331249	320	80	11843 0904	Tržec - výpravní budova	VVP	Lavice	4 x 4	99	VII	1	NE	NE	NE	AND	AND	AND	na	na	
331249	320	80	11843 1001	Tržec - výpravní budova	VVP	Madla schodišťových ramp	182 m ²	5	VIII	1	NE	AND	AND	AND	AND	AND	na	10,80	
331249	320	80	11843 1002	Tržec - výpravní budova	VVP	Nástupiště správné I. 1 (zároveň dlažba)	570 m ²	5	VII	1	NE	NE	NE	AND	AND	AND	na	513,00	
331249	320	80	11843 1003	Tržec - výpravní budova	VVP	Nástupiště správné I. 2 (zároveň dlažba)	570 m ²	5	VII	1	NE	NE	NE	AND	AND	AND	na	513,00	
331249	320	80	11843 0901	Tržec - výpravní budova	VVP	Opěrná lokomotivní příruba - nástupní okna (bez 10x12m)	48 m ²	4	IX	1	NE	AND	AND	AND	AND	AND	na	23,95	
331249	320	80	11843 1001	Tržec - výpravní budova	VVP	Podtloc (kamenná dlažba)	50,7 m ²	5	VII	1	NE	NE	NE	AND	AND	AND	na	50,13	
331249	320	80	11843 0902	Tržec - výpravní budova	VVP	Podtloc (kamenná dlažba)	50,7 m ²	5	VII	1	NE	NE	NE	AND	AND	AND	na	23,95	
331249	320	80	23731 0901	Tržec - výpravní budova	VVP	Podtloc plocha lokomotivního příruba (zároveň dlažba)	25,2 m ²	5	VII	1	NE	NE	NE	AND	AND	AND	na	22,68	
331249	320	80	11843 1001	Tržec - výpravní budova	VVP	Průsvit zastřešené schodiště z podtloc	56 m ²	99	II	1	NE	NE	NE	AND	AND	AND	na	na	
331249	320	80	11843 1002	Tržec - výpravní budova	VVP	Průsvit nástupiště zastřešené (zároveň dlažba)	50 m ²	99	II	1	NE	NE	NE	AND	AND	AND	na	96,00	
331249	320	80	11843 1003	Tržec - výpravní budova	VVP	Schodiště (kamenná dlažba)	11,8 m ²	1	VII	1	NE	NE	NE	AND	AND	AND	na	191,66	
331249	320	80	11843 0902	Tržec - výpravní budova	VVP	Schodiště (kamenná dlažba)	31,8 m ²	7	IX	1	AND	AND	AND	AND	AND	AND	na	50,25	
331249	320	80	11843 1001	Tržec - výpravní budova	VVP	Zábradlí cestovního průchodu z nástupiště	48 tm	99	VII	1	NE	NE	NE	AND	AND	AND	na	na	
331249	320	80	11803	Tržec - výpravní stanice	VVP	okna, vestavní dveře a prosklené plochy	9 m ²	4,8	99	II	1	NE	AND	AND	AND	AND	na	na	
331249	320	80	11803 0901	Tržec - výpravní stanice	PP	technologická místnost	24 m ²	7	X	1	NE	NE	NE	AND	AND	AND	na	11,32	
331249	320	80	11803	Tržec - výpravní stanice	PP	vnitřní dveře, zárubně a prosklené plochy	8,8 m ²	99	II	1	NE	na	na	na	na	na	na	na	na
345348	320	80	11803 0901	Tržec - výpravní stanice	Kolejiště	Kolejiště - směr Chotěboř u jednotková	210 m ²	6	VI	1	NE	NE	NE	AND	AND	AND	na	52,50	
345348	320	80	11803 0901	Tržec - výpravní stanice	Závěs	Kolejiště - směr Petrovice u Krasna jednotková	210 m ²	6	VI	1	NE	NE	NE	AND	AND	AND	na	52,50	
345348	320	80	11803 0901	Tržec - výpravní stanice	VVP	Kol. ústřední objekt	2 x 4	99	VII	1	NE	NE	NE	AND	AND	AND	na	na	
345348	320	80	11803 0901	Tržec - výpravní stanice	VVP	Lavice	2 x 4	99	VII	1	NE	NE	NE	AND	AND	AND	na	na	
345348	320	80	11803 0901	Tržec - výpravní stanice	VVP	Nástupiště správné I. 1	180 m ²	5	VII	1	NE	NE	NE	AND	AND	AND	na	102,00	
345348	320	80	11803 0901	Tržec - výpravní stanice	VVP	Nástupiště správné I. 2	180 m ²	5	VII	1	NE	NE	NE	AND	AND	AND	na	102,00	
345348	320	80	11803 0901	Tržec - výpravní stanice	VVP	Nástupiště správné I. 3	40,												

134540	ZCC.00.03	321	80	24468 09408	Hrušev - řet. - výpravní budova	VVP	WC kabinka ženy - veřejnost	1,48 m2	3	1	1	NE	ANO	ANO	ANO	ANO	ANO	ne	
134540	ZCC.00.03	321	80	24468 09408	Hrušev - řet. - výpravní budova	VVP	WC kabinka ženy - veřejnost	1,48 m2	3	1	1	NE	ANO	ANO	ANO	ANO	ANO	ne	
134540	ZCC.00.03	321	80	24468 09408	Hrušev - řet. - výpravní budova	VVP	WC kabinka ženy - veřejnost	1,48 m2	3	1	1	NE	ANO	ANO	ANO	ANO	ANO	ne	
134540	ZCC.00.03	321	80	24468 0911	Hrušev - řet. - výpravní budova	VVP	WC muž	11,51 m2	3	1	1	NE	ANO	ANO	ANO	ANO	ANO	ne	
134540	ZCC.00.03	321	80	24468 0911	Hrušev - řet. - výpravní budova	VVP	WC muž	1,86 m2	3	1	1	NE	ANO	ANO	ANO	ANO	ANO	ne	
134540	ZCC.00.03	321	80	24468 19108	Hrušev - řet. - výpravní budova	PP	WC muž	1,87 m2	8	V	1	NE	ANO	ANO	ANO	ANO	ANO	ne	57,62
134540	ZCC.00.03	321	80	24468 19108	Hrušev - řet. - výpravní budova	PP	WC muž	1,87 m2	8	V	1	NE	ANO	ANO	ANO	ANO	ANO	ne	57,93
134540	ZCC.00.03	321	80	24468 0912	Hrušev - řet. - výpravní budova	VVP	Základní sestava tržebové	280 m2	99	NE	1	NE	NE	ANO	ANO	NE	NE	ne	
134540	ZCC.00.03	321	80	24468 0912	Hrušev - řet. - výpravní budova	VVP	Základní sestava tržebové	4,81 m2	7	II	1	NE	ANO	ANO	ANO	ANO	ANO	ne	118,14
134540	ZCC.00.03	321	80	11906 0904	Hrušev - řet. - budova zasedání	VVP	Žyrantová plocha ke kul.dřevu výpr.budovy	130 m2	3	1	1	NE	ANO	ANO	ANO	ANO	ANO	ne	848,80
134540	ZCC.00.03	321	80	11906 0904	Hrušev - řet. - budova zasedání	VVP	Čáskarna	64 m2	1	VII	1	NE	NE	NE	ANO	NE	NE	ne	216,80
134540	ZCC.00.03	321	80	11906 0904	Hrušev - řet. - budova zasedání	VVP	Informační tabule	0,7 m2	99	NE	1	NE	NE	NE	NE	NE	NE	ne	
134540	ZCC.00.03	321	80	11906 0904	Hrušev - řet. - budova zasedání	VVP	Kolejiště - směr Český Těšín jezdostřední	532 m2	6	XI	1	NE	NE	NE	ANO	NE	NE	ne	133,00
134540	ZCC.00.03	321	80	11906 0904	Hrušev - řet. - budova zasedání	Kolejiště	Kolejiště - směr Hrušev jezdostřední	542,5 m2	6	XI	1	NE	NE	NE	ANO	NE	NE	ne	135,63
134540	ZCC.00.03	321	80	11906 0904	Hrušev - řet. - budova zasedání	VVP	Kul. umělecký objekt	2 m2	99	NE	1	NE	NE	ANO	ANO	NE	NE	ne	
134540	ZCC.00.03	321	80	11906 0904	Hrušev - řet. - budova zasedání	VVP	Levčička	2 m2	99	VII	1	NE	NE	NE	ANO	NE	NE	ne	
134540	ZCC.00.03	321	80	11906 0904	Hrušev - řet. - budova zasedání	VVP	Nastupující zpravená 1.1	406 m2	5	VII	1	NE	NE	NE	ANO	NE	NE	ne	410,60
134540	ZCC.00.03	321	80	11906 0904	Hrušev - řet. - budova zasedání	VVP	Nastupující zpravená 1.2	465 m2	5	VII	1	NE	NE	NE	ANO	NE	NE	ne	418,50
134540	ZCC.00.03	321	80	11906 0904	Hrušev - řet. - budova zasedání	VVP	Podružnice jednokolejového přeřábku směr Český Těšín (dostavná max.200)	47 m2	5	VII	1	NE	NE	NE	ANO	NE	NE	ne	42,30
134540	ZCC.00.03	321	80	11906 0904	Hrušev - řet. - budova zasedání	VVP	Podružnice jednokolejového přeřábku směr Hrušev (dostavná max.200)	11 m2	5	VII	1	NE	NE	NE	ANO	NE	NE	ne	9,40
134540	ZCC.00.03	321	80	11906 0904	Hrušev - řet. - budova zasedání	PP	vnitřní dveře, zadržná a prosklená plochy	4 m2	99	X	1	NE	ne	ne	ANO	NE	ne	ne	
134540	ZCC.00.03	321	80	11906 0904	Hrušev - řet. - budova zasedání	VVP	Informační tabule	0,7 m2	99	NE	1	NE	NE	NE	NE	NE	NE	ne	
134540	ZCC.00.03	321	80	11906 0904	Hrušev - řet. - budova zasedání	Kolejiště	Kolejiště - nastupující jezdostřední	395 m2	6	XI	1	NE	NE	NE	NE	NE	NE	ne	148,75
134540	ZCC.00.03	321	80	11906 0904	Hrušev - řet. - budova zasedání	VVP	Kul. umělecký objekt	1 m2	99	VII	1	NE	NE	NE	ANO	NE	NE	ne	
134540	ZCC.00.03	321	80	11906 0904	Hrušev - řet. - budova zasedání	VVP	Levčička	1 m2	99	VII	1	NE	NE	NE	ANO	NE	NE	ne	
134540	ZCC.00.03	321	80	11906 0904	Hrušev - řet. - budova zasedání	VVP	Nastupující zpravená 1.1	510 m2	5	VII	1	NE	NE	NE	ANO	NE	NE	ne	499,00
134540	ZCC.00.03	321	80	11906 0904	Hrušev - řet. - budova zasedání	VVP	Podružnice jednokolejového přeřábku (zářivková dištna)	24,42 m2	5	VII	1	NE	NE	NE	ANO	NE	NE	ne	4,89
134441	ZCC.00.03	321	80	11906 0904	Lišta u Opavy	Kolejiště	Kolejiště - 1 nástupišť jezdostřední	635,5 m2	6	XI	1	NE	NE	NE	NE	NE	NE	ne	154,88
134441	ZCC.00.03	321	80	11906 0904	Lišta u Opavy	VVP	Kul. umělecký objekt	2 m2	99	NE	1	NE	NE	NE	NE	NE	NE	ne	
134441	ZCC.00.03	321	80	11906 0904	Lišta u Opavy	VVP	Levčička	1 m2	99	VII	1	NE	NE	NE	NE	NE	NE	ne	
134441	ZCC.00.03	321	80	11906 0904	Lišta u Opavy	VVP	Nastupující zpravená 1.1	331 m2	5	VII	1	NE	NE	NE	NE	NE	NE	ne	477,90
134441	ZCC.00.03	321	80	11906 0904	Lišta u Opavy	VVP	Podružnice jednokolejového přeřábku u budovy (zářivková dištna)	21,5 m2	5	VII	1	NE	NE	NE	ANO	NE	NE	ne	12,75
148649	ZCC.00.03	321	80	148649	Mořava Lazon	Kolejiště	Kolejiště - 1 nástupišť jezdostřední	647,5 m2	6	XI	1	NE	NE	NE	NE	NE	NE	ne	161,88
148649	ZCC.00.03	321	80	148649	Mořava Lazon	VVP	Kul. umělecký objekt	1 m2	99	NE	1	NE	NE	NE	NE	NE	NE	ne	
148649	ZCC.00.03	321	80	148649	Mořava Lazon	VVP	Levčička	2 m2	99	VII	1	NE	NE	NE	NE	NE	NE	ne	
148649	ZCC.00.03	321	80	148649	Mořava Lazon	VVP	Nastupující zpravená 1.1	353 m2	5	VII	1	NE	NE	NE	NE	NE	NE	ne	408,50
148649	ZCC.00.03	321	80	148649	Mořava Lazon	VVP	Podružnice jednokolejového přeřábku u budovy (zářivková dištna)	25,5 m2	5	VII	1	NE	NE	NE	ANO	NE	NE	ne	25,65
342048	ZCC.00.03	321	80	342048	Opava - Komárov	VVP	Informační tabule	0,7 m2	99	X	1	NE	NE	NE	NE	NE	NE	ne	
342048	ZCC.00.03	321	80	342048	Opava - Komárov	VVP	Kolejiště - 1 nástupišť obsluhovaná	1810 m2	6	XI	1	NE	NE	NE	NE	NE	NE	ne	402,50
342048	ZCC.00.03	321	80	342048	Opava - Komárov	VVP	Kul. umělecký objekt	1 m2	99	VII	1	NE	NE	NE	NE	NE	NE	ne	
342048	ZCC.00.03	321	80	342048	Opava - Komárov	VVP	Kul. umělecký objekt	1 m2	99	VII	1	NE	NE	NE	NE	NE	NE	ne	
342048	ZCC.00.03	321	80	342048	Opava - Komárov	VVP	Levčička	4 m2	99	VII	1	NE	NE	NE	NE	NE	NE	ne	
342048	ZCC.00.03	321	80	342048	Opava - Komárov	VVP	Nastupující interní zpravená 1.1	1979 m2	5	VII	1	NE	NE	NE	NE	NE	NE	ne	1417,30
342048	ZCC.00.03	321	80	342048	Opava - Komárov	PP	okna, vnitřní dveře a prosklená plochy	0 m2	1	X	1	NE	NE	NE	NE	NE	NE	ne	
342048	ZCC.00.03	321	80	342048	Opava - Komárov	VVP	Podružnice jednokolejového přeřábku (zářivková dištna)	136 m2	5	VII	1	NE	NE	NE	ANO	NE	NE	ne	113,40
342048	ZCC.00.03	321	80	342048	Opava - Komárov	VVP	Podružnice jednokolejového přeřábku (zářivková dištna)	16,5 m2	5	VII	1	NE	NE	NE	ANO	NE	NE	ne	14,45
342048	ZCC.00.03	321	80	24459	Opava - Komárov	VVP	Prosklená plocha ve vstupu na nástupišť (fotol. okna)	45 m2	99	X	1	NE	NE	NE	NE	NE	NE	ne	
342048	ZCC.00.03	321	80	24459	Opava - Komárov	VVP	průsvětlné nástupišť	29 m2	7	X	1	NE	NE	NE	NE	NE	NE	ne	13,92
342048	ZCC.00.03	321	80	24459	Opava - Komárov	VVP	Schodiště	1 m2	1	VII	1	NE	NE	NE	NE	NE	NE	ne	62,00
342048	ZCC.00.03	321	80	24459 0902	Opava - Komárov	VVP	vnitřní dveře, zadržná a prosklená plochy	5,2 m2	99	X	1	NE	NE	NE	NE	NE	NE	ne	
341941	ZCC.00.03	321	80	24452 0902	Opava - Moravice	PP	Dopravní kancelář	6,2 m2	7	X	1	NE	NE	NE	NE	NE	NE	ne	2,98
341941	ZCC.00.03	321	80	24452 0901	Opava - Moravice	PP	chůbka	5,37 m2	7	X	1	NE	NE	NE	NE	NE	NE	ne	2,47
341941	ZCC.00.03	321	80	20169 1902	Opava-východ - technologijská budova SZZT	PP	Chůbka	20,99 m2	7	V	1	NE	ANO	ANO	ANO	ANO	ANO	ne	254,23
341941	ZCC.00.03	321	80	20169 1907	Opava-východ - technologijská budova SZZT	PP	Chůbka	13,5 m2	7	V	1	NE	ANO	ANO	ANO	ANO	ANO	ne	63,89
341941	ZCC.00.03	321	80	20169 1904	Opava-východ - technologijská budova SZZT	PP	Kancelář	18,86 m2	7	V	1	NE	ANO	ANO	NE	NE	NE	ne	229,53
341941	ZCC.00.03	321	80	20169 1902	Opava-východ - technologijská budova SZZT	PP	Kuchyně	9,84 m2	7	V	1	NE	ANO	ANO	NE	NE	NE	ne	119,75
341941	ZCC.00.03	321	80	20169	Opava-východ - technologijská budova SZZT	PP	okna, vnitřní dveře a prosklená plochy	m2	65,8	99	X	1	NE	ne	ne	NE	ne	ne	
341941	ZCC.00.03	321	80	20169 0904	Opava-východ - technologijská budova SZZT	PP	Radiová místnost	26,59 m2	7	X	1	NE	ANO	ANO	NE	NE	NE	ne	19,97
341941	ZCC.00.03	321	80	20169 0903	Opava-východ - technologijská budova SZZT	PP	Radiová místnost	53,71 m2	7	X	1	NE	ANO	ANO	NE	NE	NE	ne	52,10
341941	ZCC.00.03	321	80	20169 0902	Opava-východ - technologijská budova SZZT	PP	Schodiště	1,32 m2	7	V	1	NE	ANO	ANO	NE	NE	NE	ne	113,62
341941	ZCC.00.03	321	80	20169 1902	Opava-východ - technologijská budova SZZT	PP	Světlo. místnost	23,17 m2	7	V	1	NE	ANO	ANO	NE	NE	NE	ne	281,28
341941	ZCC.00.03	321	80	20169 1905	Opava-východ - technologijská budova SZZT	PP	Technol. místnost	10,95 m2	7	V	1	NE	ANO	ANO	NE	NE	NE	ne	133,26
341941	ZCC.00.03	321	80	20169 0905	Opava-východ - technologijská budova SZZT	PP	Technol. místnost	1,27 m2	7	V	1	NE	ANO	ANO	NE	NE	NE	ne	3,17
341941	ZCC.00.03	321	80	20169 0902	Opava-východ - technologijská budova SZZT	PP	Technol. místnost	16,65 m2	7	X	1	NE	ANO	ANO	NE	NE	NE	ne	10,33
341941	ZCC.00.03	321	80	20169	Opava-východ - technologijská budova SZZT	PP	vnitřní dveře, zadržná a prosklená plochy	27,58 m2	99	X	1	NE	NE	NE	NE	NE	NE	ne	
341941	ZCC.00.03	321	80	20169	Opava-východ - technologijská budova SZZT	PP	Vstup do budovy	2 m2	7	V	1	NE	ANO	ANO	NE	NE	NE	ne	24,34
341941	ZCC.00.03	321	80	20169 1906	Opava-východ - technologijská budova SZZT	PP	WC	1,66 m2	8	V	1	NE	ANO	ANO	NE	NE	NE	ne	31,43
341941	ZCC.00.03	321	80	20173 0902	Opava-východ - TO sídlo (sídel,ústeck.železnice)	PP	Chůbka	38,23 m2	7	V	1	NE	ANO	ANO	ANO	ANO	ANO	ne	446,92
341941	ZCC.00.03	321	80	20173 0907	Opava-východ - TO sídlo (sídel,ústeck.železnice)	PP	Chůbka	6,24 m2	7	V	1	NE	ANO	ANO	ANO	ANO	ANO	ne	75,94
341941	ZCC.00.03	321	80	20173 0908	Opava-východ - TO sídlo (sídel,ústeck.železnice)	PP	Chůbka	10,15 m2	7	V	1	NE	ANO	ANO	ANO	ANO	ANO	ne	123,65
341941	ZCC.00.03	321	80	20173 0901	Opava-východ - TO sídlo (sídel,ústeck.železnice)	PP	Chůbka	13,28 m2	7	V	1	NE	ANO	ANO	ANO	ANO	ANO	ne	185,96
341941	ZCC.00.03	321	80	20173 1003															

344242 ZCC.00.00.00	321	80	24469 0P15	Dotava - Barťovna - Jst. - výpravni budova	PP	Šatna	7,8 m2	7	VII	1	NE	ANO	ANO	ANO	NE	NE	NE	31,59	
344242 ZCC.00.00.00	321	80	24469 1P10	Dotava - Barťovna - Jst. - výpravni budova	PP	Šatna muž	6,3 m2	7	V	0	NE	NE	ANO	ANO	ANO	NE	NE	0,00	
344242 ZCC.00.00.00	321	80	24469 1P11	Dotava - Barťovna - Jst. - výpravni budova	PP	Šatna muž	8,7 m2	7	V	1	NE	ANO	ANO	ANO	ANO	NE	NE	30,88	
344242 ZCC.00.00.00	321	80	24469 1P07	Dotava - Barťovna - Jst. - výpravni budova	PP	Šatna ženy	6,3 m2	7	V	0	NE	NE	ANO	ANO	ANO	NE	NE	76,67	
344242 ZCC.00.00.00	321	80	24469 1P09	Dotava - Barťovna - Jst. - výpravni budova	VPP	Umývárna	2,77 m2	2	VII	0	NE	ANO	ANO	ANO	NE	NE	NE	0,00	
344242 ZCC.00.00.00	321	80	24469 0P02	Dotava - Barťovna - Jst. - výpravni budova	VPP	Umývárna	5,33 m2	2	VII	0	NE	NE	ANO	ANO	ANO	NE	NE	0,00	
344242 ZCC.00.00.00	321	80	24469 0P09	Dotava - Barťovna - Jst. - výpravni budova	VPP	Umývárna	5,33 m2	2	VII	0	NE	NE	ANO	ANO	ANO	NE	NE	0,00	
344242 ZCC.00.00.00	321	80	24469 1P00	Dotava - Barťovna - Jst. - výpravni budova	VPP	Umývárna	2,77 m2	2	VII	0	NE	ANO	ANO	ANO	NE	NE	NE	6,00	
344242 ZCC.00.00.00	321	80	24469	Dotava - Barťovna - Jst. - výpravni budova	VPP	vestib. dveře, zarážka a prosklená plocha	56,8 m2	99	IX	1	NE	NE	NE	NE	ANO	NE	NE	0,00	
344242 ZCC.00.00.00	321	80	24469 1P03	Dotava - Barťovna - Jst. - výpravni budova	WC	WC	1,08 m2	8	V	0	NE	ANO	ANO	ANO	NE	NE	NE	33,46	
344242 ZCC.00.00.00	321	80	24469 1P04	Dotava - Barťovna - Jst. - výpravni budova	PP	WC	1,08 m2	8	V	0	NE	ANO	ANO	ANO	NE	NE	NE	0,00	
344242 ZCC.00.00.00	321	80	24469 1P05	Dotava - Barťovna - Jst. - výpravni budova	PP	WC	1,08 m2	8	V	0	NE	ANO	ANO	ANO	NE	NE	NE	0,00	
344242 ZCC.00.00.00	321	80	24469 0P10	Dotava - Barťovna - Jst. - výpravni budova	PP	WC	1,1 m2	8	VII	1	NE	ANO	ANO	ANO	NE	NE	NE	11,36	
344242 ZCC.00.00.00	321	80	24469 1P05	Dotava - Barťovna - Jst. - výpravni budova	VPP	WC	2,24 m2	2	VII	0	NE	ANO	ANO	ANO	NE	NE	NE	0,00	
344242 ZCC.00.00.00	321	80	24469 0P08	Dotava - Barťovna - Jst. - výpravni budova	VPP	WC muž	6,02 m2	2	VII	1	NE	ANO	ANO	ANO	NE	NE	NE	0,00	
344242 ZCC.00.00.00	321	80	24469 0P06	Dotava - Barťovna - Jst. - výpravni budova	VPP	WC muž	1,1 m2	2	VII	0	NE	NE	ANO	ANO	ANO	NE	NE	0,00	
344242 ZCC.00.00.00	321	80	24469 0P07	Dotava - Barťovna - Jst. - výpravni budova	VPP	WC muž	1,1 m2	2	VII	0	NE	NE	ANO	ANO	ANO	NE	NE	0,00	
344242 ZCC.00.00.00	321	80	24469 0P04	Dotava - Barťovna - Jst. - výpravni budova	VPP	WC ženy	1,1 m2	2	VII	0	NE	NE	ANO	ANO	ANO	NE	NE	0,00	
344242 ZCC.00.00.00	321	80	24469 0P05	Dotava - Barťovna - Jst. - výpravni budova	VPP	WC ženy	1,1 m2	2	VII	0	NE	NE	ANO	ANO	ANO	NE	NE	0,00	
344242 ZCC.00.00.00	321	80	24469 0P09	Dotava - Barťovna - Jst. - výpravni budova	VPP	WC ženy	1,1 m2	2	VII	0	NE	NE	ANO	ANO	ANO	NE	NE	0,00	
344242 ZCC.00.00.00	321	80	24469 0P02	Dotava - Barťovna - Jst. - výpravni budova	VPP	WC	1,1 m2	2	VII	0	NE	NE	ANO	ANO	ANO	NE	NE	0,00	
344143 ZCC.00.00.00	321	80	11855 1S01	Dotava - Kaničova - stavební I.1	PP	stolníka	9,7 m2	7	V	1	NE	ANO	ANO	ANO	NE	NE	NE	118,05	
344143 ZCC.00.00.00	321	80	11855 1S02	Dotava - Kaničova - stavební I.1	PP	kanalizační trubka	1,6 m2	7	V	1	NE	ANO	ANO	ANO	NE	NE	NE	42,81	
344143 ZCC.00.00.00	321	80	11855 0P02	Dotava - Kaničova - stavební I.1	Administrativní prostor	kanalizař	12,3 m2	7	V	1	NE	ANO	ANO	NE	NE	NE	NE	149,49	
344143 ZCC.00.00.00	321	80	11855 0P03	Dotava - Kaničova - stavební I.1	Administrativní prostor	kanalizař	10,9 m2	7	V	1	NE	ANO	ANO	NE	NE	NE	NE	205,01	
344143 ZCC.00.00.00	321	80	11855 1S07	Dotava - Kaničova - stavební I.1	PP	kotlárna	9,7 m2	7	V	1	NE	ANO	ANO	NE	NE	NE	NE	118,05	
344143 ZCC.00.00.00	321	80	11855 1P04	Dotava - Kaničova - stavební I.1	PP	okna, venkovní dveře a prosklená plocha	111,04 m2	99	IX	1	NE	NE	NE	NE	NE	NE	NE	0,00	
344143 ZCC.00.00.00	321	80	11855 0P01	Dotava - Kaničova - stavební I.1	PP	prosvětlení nástěnné	4,7 m2	7	V	1	NE	ANO	ANO	NE	NE	NE	NE	57,20	
344143 ZCC.00.00.00	321	80	11855 0P04	Dotava - Kaničova - stavební I.1	PP	relévní nástěnné	10,9 m2	7	V	1	NE	NE	ANO	ANO	NE	NE	NE	132,45	
344143 ZCC.00.00.00	321	80	11855 0P01	Dotava - Kaničova - stavební I.1	PP	schodiště	9,7 m2	7	V	1	NE	ANO	ANO	NE	NE	NE	NE	102,88	
344143 ZCC.00.00.00	321	80	11855 1P01	Dotava - Kaničova - stavební I.1	PP	schodiště	19,14 m2	7	V	1	NE	ANO	ANO	NE	NE	NE	NE	232,93	
344143 ZCC.00.00.00	321	80	11855 1S08	Dotava - Kaničova - stavební I.1	PP	stěna	20,2 m2	7	V	1	NE	ANO	ANO	NE	NE	NE	NE	245,83	
344143 ZCC.00.00.00	321	80	11855 1S02	Dotava - Kaničova - stavební I.1	PP	stěna	3,9 m2	8	V	0	NE	ANO	ANO	NE	NE	NE	NE	128,62	
344143 ZCC.00.00.00	321	80	11855 1S02	Dotava - Kaničova - stavební I.1	PP	batna	21,9 m2	7	V	1	NE	ANO	ANO	NE	NE	NE	NE	266,52	
344143 ZCC.00.00.00	321	80	11855 1S04	Dotava - Kaničova - stavební I.1	PP	batna	1,8 m2	7	V	1	NE	ANO	ANO	NE	NE	NE	NE	21,31	
344143 ZCC.00.00.00	321	80	11855 1S06	Dotava - Kaničova - stavební I.1	PP	uhelné	4,6 m2	7	V	1	NE	ANO	ANO	NE	NE	NE	NE	77,89	
344143 ZCC.00.00.00	321	80	11855 1P01	Dotava - Kaničova - stavební I.1	PP	vestib. dveře, zarážka a prosklená plocha	20,4 m2	99	IX	1	NE	NE	NE	NE	ANO	NE	NE	0,00	
344143 ZCC.00.00.00	321	80	11855 0P01	Dotava - Kaničova - stavební I.1	PP	WC	19,2 m2	8	V	0	NE	ANO	ANO	NE	NE	NE	NE	594,82	
344143 ZCC.00.00.00	321	80	11855 1S03	Dotava - Kaničova - stavební I.1	PP	WC	6,2 m2	8	V	1	NE	ANO	ANO	NE	NE	NE	NE	192,08	
344143 ZCC.00.00.00	321	80	24489 0P03	Dotava - Kaničova - Jst. - výpravni budova	PP	Dopravní kanalizař	53,28 m2	7	V	1	NE	ANO	ANO	NE	NE	NE	NE	1 172,29	
344143 ZCC.00.00.00	321	80	24489 0P04	Dotava - Kaničova - Jst. - výpravni budova	VPP	Dveře výhledové lavice (výhled stánek) 2x2x2	6 m2	99	V	1	NE	NE	NE	NE	ANO	ANO	NE	0,00	
344143 ZCC.00.00.00	321	80	24489 0P06	Dotava - Kaničova - Jst. - výpravni budova	VPP	Cholba	2,75 m2	7	V	1	NE	ANO	ANO	NE	NE	NE	NE	40,88	
344143 ZCC.00.00.00	321	80	24489 0P06	Dotava - Kaničova - Jst. - výpravni budova	VPP	Cholba	16,64 m2	7	V	1	NE	ANO	ANO	ANO	ANO	NE	NE	202,51	
344143 ZCC.00.00.00	321	80	24489 0P00	Dotava - Kaničova - Jst. - výpravni budova	VPP	Cholba	25 m2	7	V	1	NE	ANO	ANO	ANO	ANO	NE	NE	304,25	
344143 ZCC.00.00.00	321	80	24489 0P01	Dotava - Kaničova - Jst. - výpravni budova	VPP	Interiérová tabule	2 m2	99	IX	1	NE	ANO	ANO	NE	NE	NE	NE	0,00	
344143 ZCC.00.00.00	321	80	24489 0P07	Dotava - Kaničova - Jst. - výpravni budova	Administrativní prostor	Kanalizař	11,32 m2	7	V	1	NE	ANO	ANO	ANO	ANO	NE	NE	140,20	
344143 ZCC.00.00.00	321	80	24489 0P08	Dotava - Kaničova - Jst. - výpravni budova	Administrativní prostor	Kanalizař	11,8 m2	7	V	1	NE	ANO	ANO	ANO	ANO	NE	NE	150,78	
344143 ZCC.00.00.00	321	80	24489 0P01	Dotava - Kaničova - Jst. - výpravni budova	Administrativní prostor	Kanalizař	17,9 m2	7	V	1	NE	ANO	ANO	ANO	ANO	NE	NE	217,84	
344143 ZCC.00.00.00	321	80	24489 0P02	Dotava - Kaničova - Jst. - výpravni budova	Administrativní prostor	Kanalizař	25,45 m2	7	V	1	NE	ANO	ANO	ANO	ANO	NE	NE	309,73	
344143 ZCC.00.00.00	321	80	24489 0P06	Dotava - Kaničova - Jst. - výpravni budova	Administrativní prostor	Kanalizař (st. provoz)	18 m2	7	VII	1	NE	ANO	ANO	ANO	ANO	NE	NE	75,00	
344143 ZCC.00.00.00	321	80	24489 0P01	Dotava - Kaničova - Jst. - výpravni budova	VPP	Kotlářná	90,5 m2	6	IX	1	NE	NE	NE	NE	ANO	ANO	NE	226,63	
344143 ZCC.00.00.00	321	80	24489 0P01	Dotava - Kaničova - Jst. - výpravni budova	VPP	Kotlářná - II nástupištní osovostavná	14,64 m2	6	IX	1	NE	NE	NE	NE	ANO	ANO	NE	616,00	
344143 ZCC.00.00.00	321	80	24489 0P01	Dotava - Kaničova - Jst. - výpravni budova	VPP	Koň říhový odjezd na raket.2.3	4 m2	99	IX	1	NE	NE	NE	NE	ANO	ANO	NE	0,00	
344143 ZCC.00.00.00	321	80	24489 0P01	Dotava - Kaničova - Jst. - výpravni budova	VPP	Kotlářná - II nástupištní osovostavná	14,64 m2	6	IX	1	NE	NE	NE	NE	ANO	ANO	NE	0,00	
344143 ZCC.00.00.00	321	80	24489 0P01	Dotava - Kaničova - Jst. - výpravni budova	VPP	Madla schodiškových ramp	100 km	99	IX	1	NE	NE	NE	NE	ANO	ANO	NE	0,00	
344143 ZCC.00.00.00	321	80	24489 0P01	Dotava - Kaničova - Jst. - výpravni budova	VPP	Madla schodiškových ramp na nástupištní	100 km	99	V	1	NE	NE	NE	NE	ANO	ANO	NE	0,00	
344143 ZCC.00.00.00	321	80	24489 0P01	Dotava - Kaničova - Jst. - výpravni budova	VPP	Nástupištní odjezd	256 m2	5	V	1	NE	ANO	ANO	ANO	ANO	NE	NE	694,02	
344143 ZCC.00.00.00	321	80	24489 0P01	Dotava - Kaničova - Jst. - výpravni budova	VPP	Nástupištní odjezd spárování I.2	3082 m2	5	V	1	NE	NE	NE	NE	ANO	ANO	NE	8 236,78	
344143 ZCC.00.00.00	321	80	24489 0P01	Dotava - Kaničova - Jst. - výpravni budova	VPP	Nástupištní odjezd spárování I.2	3082 m2	5	V	1	NE	NE	NE	NE	ANO	ANO	NE	8 236,78	
344143 ZCC.00.00.00	321	80	24489 0P01	Dotava - Kaničova - Jst. - výpravni budova	VPP	Nástupištní odjezd I.1	2080 m2	5	V	1	NE	NE	NE	NE	ANO	ANO	NE	7 209,20	
344143 ZCC.00.00.00	321	80	24489 0P01	Dotava - Kaničova - Jst. - výpravni budova	VPP	Okna v nástupištní osovostavné	184 m2	99	IX	1	NE	NE	NE	NE	ANO	ANO	NE	0,00	
344143 ZCC.00.00.00	321	80	24489 0P01	Dotava - Kaničova - Jst. - výpravni budova	VPP	okna, venkovní dveře a prosklená plocha	184 m2	292	99	IX	1	NE	NE	NE	NE	ANO	ANO	NE	0,00
344143 ZCC.00.00.00	321	80	24489 0P02	Dotava - Kaničova - Jst. - výpravni budova	VPP	Flašák	1,44 m2	7	V	1	NE	ANO	ANO	ANO	ANO	NE	NE	17,52	
344143 ZCC.00.00.00	321	80	24489 0P05	Dotava - Kaničova - Jst. - výpravni budova	VPP	Flašák	1,44 m2	7	V	1	NE	ANO	ANO	ANO	ANO	NE	NE	17,52	
344143 ZCC.00.00.00	321	80	24489 0P10	Dotava - Kaničova - Jst. - výpravni budova	VPP	Flašák	2,5 m2	1	V	1	NE	ANO	ANO	ANO	ANO	NE	NE	32,19	
344143 ZCC.00.00.00	321	80	24489 0P09	Dotava - Kaničova - Jst. - výpravni budova	VPP	Flašák	0,3 m2	1	V	1	NE	ANO	ANO	ANO	ANO	NE	NE	45,31	
344143 ZCC.00.00.00	321	80	24489 0P09	Dotava - Kaničova - Jst. - výpravni budova	VPP	Schodiště	8,84 m2	7	V	1	NE	ANO	ANO	ANO	ANO	NE	NE	107,58	
344143 ZCC.00.00.00	321	80	24489 0P06	Dotava - Kaničova - Jst. - výpravni budova	VPP	Schodiště	11,2 m2	7	V	1	NE	ANO	ANO	ANO	ANO	NE	NE	136,30	
344143 ZCC.00.00.00	321	80	24489 0P07	Dotava - Kaničova - Jst. - výpravni budova	VPP	Schodiště	14,64 m2	7	V	1	NE	ANO	ANO	ANO	ANO	NE	NE	178,25	
344143 ZCC.00.00.00	321	80	24489 0P01	Dotava - Kaničova - Jst. - výpravni budova	VPP	Schodiště	41,04 m2	1	V										

330241 ZCC.00.00.3	323	00	24455 0906	Balka - výpravni budova	PP	Sátva	14,2 m2	7	V	1	NE	ANO	ANO	ANO	ANO	ANO	ne	172,81	
330242 ZCC.00.00.3	323	00	24455 0909	Balka - výpravni budova	PP	Ústřední místnost	0,5 m2	8	V	0	NE	ANO	ANO	ANO	ANO	ANO	ne	0,50	
330243 ZCC.00.00.3	323	00	24455 0907	Balka - výpravni budova	PP	Umývárna	6,3 m2	1	V	1	NE	ANO	ANO	ANO	ANO	ANO	ne	13,11	
330241	323	00	24455	Balka - výpravni budova	PP	vnitřní dveře, zárubně a prosklená plocha	10,5 m2	99	XI	1	NE	ne	ne	ne	ANO	ANO	ne	na	
330244 ZCC.00.00.3	323	00	24455 0911	Balka - výpravni budova	VVP	WC ženy	1,4 m2	2	V	1	NE	ANO	ANO	ANO	ANO	ANO	ne	50,30	
330241 ZCC.00.00.3	323	00	24455 0919	Balka - výpravni budova	VVP	WC muži	1,4 m2	2	V	1	NE	ANO	ANO	ANO	ANO	ANO	ne	50,30	
330244 ZCC.00.00.3	323	00	24455 0918	Balka - výpravni budova	VVP	WC muži	1,5 m2	2	V	1	NE	ANO	ANO	ANO	ANO	ANO	ne	180,06	
330242 ZCC.00.00.3	323	00	24455 0922	Balka - výpravni budova	PP	Základní	1,5 m2	1	V	1	NE	ANO	ANO	ANO	ANO	ANO	ne	82,23	
330241	323	00		Balka - výpravni budova	PP	Zprávní plocha před vjezdovými posád. kóby L5	35 m2	5	VII	1	NE	NE	NE	NE	ANO	ANO	ne	22,50	
330241	323	00		Balka - výpravni budova	PP	Zprávní plocha vjezdov a výjezdoviny	15 m2	1	V	1	NE	ANO	ANO	ANO	ANO	ANO	ne	13,50	
333641 ZCC.00.00.3	323	00	22487 0911	Čeláčeň - budova zástavky	VVP	Čeláčeň	24,1 m2	1	V	1	NE	ANO	ANO	ANO	NE	NE	ANO	ne	287,31
333642 ZCC.00.00.3	323	00	22487 0908	Čeláčeň - budova zástavky	VVP	Čeláčeň	6,38 m2	1	V	1	NE	ANO	ANO	ANO	NE	NE	ANO	ne	76,82
333641	323	00		Čeláčeň - budova zástavky	Kolejiště	Kolejiště - náspojná jednotraně	395 m2	6	XI	1	NE	NE	NE	NE	ANO	NE	ne	146,75	
333641	323	00		Čeláčeň - budova zástavky	VVP	Kol. endový odjezd (o budovy)	2 m2	99	VII	1	NE	NE	NE	NE	ANO	NE	ne	na	
333641	323	00		Čeláčeň - budova zástavky	VVP	Kol. výjezdový odjezd (o budovy a na náspojbu)	2 m2	99	VII	1	NE	NE	NE	NE	ANO	NE	ne	na	
333641	323	00		Čeláčeň - budova zástavky	VVP	Lavička (na náspojbu)	2 m2	99	VII	1	NE	NE	NE	NE	ANO	NE	ne	na	
333641	323	00		Čeláčeň - budova zástavky	VVP	Náspojbu L1	500 m2	5	VII	1	NE	NE	NE	NE	ANO	NE	ne	405,00	
333641	323	00	22487	Čeláčeň - budova zástavky	VVP	okna, venkovní dveře a prosklená plocha	m2	15	99	XI	1	NE	ne	ne	ne	ANO	NE	ne	na
333641 ZCC.00.00.3	323	00	22487 0911	Čeláčeň - budova zástavky	VVP	Ústřední místnost	2,49 m2	8	V	0	NE	ANO	ANO	ANO	NE	ANO	ne	0,00	
333641	323	00	22487	Čeláčeň - budova zástavky	PP	vnitřní dveře, zárubně a prosklená plocha	1,18 m2	99	V	1	NE	ne	ne	ne	ANO	NE	ne	na	
333641 ZCC.00.00.3	323	00	22487 0910	Čeláčeň - budova zástavky	VVP	WC muži	6,43 m2	2	V	1	NE	ANO	ANO	ANO	NE	ANO	ne	230,58	
333641 ZCC.00.00.3	323	00	22487 0909	Čeláčeň - budova zástavky	VVP	WC ženy	2,39 m2	2	V	1	NE	ANO	ANO	ANO	NE	ANO	ne	132,88	
333641	323	00		Čeláčeň - budova zástavky	VVP	Zprávní plocha před vjezdovými posád. kóby L5	223 m2	5	VII	1	NE	NE	NE	NE	ANO	NE	ne	200,70	
333641	323	00		Čeláčeň - budova zástavky	VVP	okna, venkovní dveře a prosklená plocha	12,59 m2	99	XI	0	NE	ne	ne	ne	ANO	NE	ne	na	
333641 ZCC.00.00.3	323	00	12028 0903	Frejšteb p. Raňhlebém - stáv. L 2	PP	proscený místnost	10,38 m2	7	V	1	NE	ANO	ANO	NE	NE	NE	ne	na	
333641 ZCC.00.00.3	323	00	12028 0904	Frejšteb p. Raňhlebém - stáv. L 2	PP	stáec	0,44 m2	7	V	1	NE	ANO	ANO	NE	NE	NE	ne	na	
333641 ZCC.00.00.3	323	00	12028 1501	Frejšteb p. Raňhlebém - stáv. L 2	PP	míst	12,55 m2	7	V	1	NE	ANO	ANO	NE	NE	NE	ne	na	
333641 ZCC.00.00.3	323	00	12028 1502	Frejšteb p. Raňhlebém - stáv. L 2	PP	míst	10,38 m2	7	V	1	NE	ANO	ANO	NE	NE	NE	ne	na	
333641	323	00		Frejšteb p. Raňhlebém - stáv. L 2	PP	vnitřní dveře, zárubně a prosklená plocha	18 m2	99	XI	0	NE	ne	ne	ne	ANO	NE	ne	na	
333641 ZCC.00.00.3	323	00	12028 0902	Frejšteb p. Raňhlebém - stáv. L 2	PP	WC	1,2 m2	8	V	1	NE	ANO	ANO	NE	NE	NE	ne	na	
333641 ZCC.00.00.3	323	00	12028 0901	Frejšteb p. Raňhlebém - stáv. L 2	PP	žaluzie	2,09 m2	7	V	1	NE	ANO	ANO	NE	NE	NE	ne	na	
333641	323	00		Frejšteb p. Raňhlebém - stáv. L 2	Kolejiště	Kolejiště - náspojná jednotraně	995 m2	6	XI	1	NE	NE	NE	NE	ANO	NE	ne	na	
333641	323	00		Frejšteb p. Raňhlebém - stáv. L 2	VVP	Kol. endový odjezd	1 m2	99	V	1	NE	NE	NE	NE	ANO	NE	ne	na	
333641	323	00		Frejšteb p. Raňhlebém - stáv. L 2	VVP	Náspojbu L2	800 m2	5	VI	1	NE	NE	NE	NE	ANO	NE	ne	2.286,50	
333641 ZCC.00.00.3	323	00	20292 0916	Frejšteb p. Raňhlebém - stáv. TO	PP	Chodba	12,7 m2	7	V	1	NE	ANO	ANO	NE	NE	NE	ne	na	
333641 ZCC.00.00.3	323	00	20292 0917	Frejšteb p. Raňhlebém - stáv. TO	PP	Chodba	30,35 m2	7	V	1	NE	ANO	ANO	NE	NE	NE	ne	na	
333641 ZCC.00.00.3	323	00	20292 0904	Frejšteb p. Raňhlebém - stáv. TO	Administrativní prostor	Kanálář	12,35 m2	7	V	1	NE	ANO	ANO	NE	NE	NE	ne	na	
333641 ZCC.00.00.3	323	00	20292 0905	Frejšteb p. Raňhlebém - stáv. TO	Administrativní prostor	Kanálář	21,25 m2	7	V	1	NE	ANO	ANO	NE	NE	NE	ne	na	
333641 ZCC.00.00.3	323	00	20292 0907	Frejšteb p. Raňhlebém - stáv. TO	Administrativní prostor	Kanálář	22,05 m2	7	V	1	NE	ANO	ANO	NE	NE	NE	ne	na	
333641 ZCC.00.00.3	323	00	20292 0906	Frejšteb p. Raňhlebém - stáv. TO	Administrativní prostor	Kanálář	22,3 m2	7	V	1	NE	ANO	ANO	NE	NE	NE	ne	na	
333641 ZCC.00.00.3	323	00	20292 0913	Frejšteb p. Raňhlebém - stáv. TO	PP	kotlárna	7 m2	7	V	1	NE	ANO	ANO	NE	NE	NE	ne	na	
333641 ZCC.00.00.3	323	00	20292 0909	Frejšteb p. Raňhlebém - stáv. TO	PP	Kuchyňka	10,5 m2	7	V	1	NE	ANO	ANO	NE	NE	NE	ne	na	
333641	323	00	20292	Frejšteb p. Raňhlebém - stáv. TO	PP	okna, venkovní dveře a prosklená plocha	m2	76,24	99	XI	1	NE	ne	ne	ne	ANO	NE	ne	na
333641 ZCC.00.00.3	323	00	20292 0911	Frejšteb p. Raňhlebém - stáv. TO	PP	Pláňací WC muži	4,1 m2	7	V	1	NE	ANO	ANO	NE	NE	NE	ne	na	
333641 ZCC.00.00.3	323	00	20292 0910	Frejšteb p. Raňhlebém - stáv. TO	PP	Sulákové sedlo	9,3 m2	7	V	1	NE	ANO	ANO	NE	NE	NE	ne	na	
333641 ZCC.00.00.3	323	00	20292 0917	Frejšteb p. Raňhlebém - stáv. TO	PP	Sátva	38,4 m2	7	V	1	NE	ANO	ANO	NE	NE	NE	ne	na	
333641 ZCC.00.00.3	323	00	20292 0910	Frejšteb p. Raňhlebém - stáv. TO	PP	Umývárna muži	17,5 m2	8	V	1	NE	ANO	ANO	NE	NE	NE	ne	na	
333641 ZCC.00.00.3	323	00	20292 0914	Frejšteb p. Raňhlebém - stáv. TO	PP	Umývárna ženy	8 m2	8	V	1	NE	ANO	ANO	NE	NE	NE	ne	na	
333641	323	00	20292	Frejšteb p. Raňhlebém - stáv. TO	PP	vnitřní dveře, zárubně a prosklená plocha	16,6 m2	99	XI	1	NE	ne	ne	ne	ANO	NE	ne	na	
333641 ZCC.00.00.3	323	00	20292 0912	Frejšteb p. Raňhlebém - stáv. TO	PP	WC muži	7 m2	8	V	1	NE	ANO	ANO	NE	NE	NE	ne	na	
333641 ZCC.00.00.3	323	00	20292 0901	Frejšteb p. Raňhlebém - stáv. TO	Administrativní prostor	Základní	1,9 m2	8	V	1	NE	ANO	ANO	NE	NE	NE	ne	na	
333641 ZCC.00.00.3	323	00	20292 0908	Frejšteb p. Raňhlebém - stáv. TO	Administrativní prostor	Základní místnost	27,2 m2	7	V	1	NE	ANO	ANO	NE	NE	NE	ne	na	
333641 ZCC.00.00.3	323	00	24483 0911	Frejšteb p. Raňhlebém - výpravni budova	VVP	Čeláčeň	24,9 m2	7	V	1	NE	ANO	ANO	NE	NE	NE	ne	na	
333641 ZCC.00.00.3	323	00	24483 0910	Frejšteb p. Raňhlebém - výpravni budova	Administrativní prostor	Dopravní kancelář	33,23 m2	7	V	1	NE	ANO	ANO	NE	NE	NE	ne	na	
333641 ZCC.00.00.3	323	00	24483 0912	Frejšteb p. Raňhlebém - výpravni budova	VVP	hala	80,69 m2	1	IV	1	NE	ANO	ANO	ANO	ANO	ANO	ne	1.281,07	
333641 ZCC.00.00.3	323	00	24483 0918	Frejšteb p. Raňhlebém - výpravni budova	VVP	Chodba	12,35 m2	7	V	1	NE	ANO	ANO	NE	NE	NE	ne	na	
333641	323	00	24483	Frejšteb p. Raňhlebém - výpravni budova	PP	chodba	4,42 m2	7	V	1	NE	ANO	ANO	ANO	ANO	ANO	ne	53,79	
333641	323	00	24483	Frejšteb p. Raňhlebém - výpravni budova	Kolejiště	Kolejiště - I náspojná jednotraně	60,5 m2	6	XI	1	NE	NE	NE	NE	ANO	NE	ne	230,28	
333641	323	00	24483	Frejšteb p. Raňhlebém - výpravni budova	Kolejiště	Kolejiště - II náspojná jednotraně	605,5 m2	6	XI	1	NE	NE	NE	NE	ANO	NE	ne	151,38	
333641	323	00	24483	Frejšteb p. Raňhlebém - výpravni budova	Kolejiště	Kolejiště - III náspojná jednotraně	339 m2	6	XI	1	NE	NE	NE	NE	ANO	NE	ne	134,75	
333641	323	00	24483	Frejšteb p. Raňhlebém - výpravni budova	Kolejiště	Kolejiště - IV náspojná jednotraně	306,5 m2	6	XI	1	NE	NE	NE	NE	ANO	NE	ne	95,13	
333641	323	00	24483 0923	Frejšteb p. Raňhlebém - výpravni budova	VVP	Kol. endový odjezd	2 m2	99	V	1	NE	NE	NE	NE	ANO	NE	ne	na	
333641	323	00	24483	Frejšteb p. Raňhlebém - výpravni budova	VVP	Kuchyňka	11,84 m2	7	V	1	NE	ANO	ANO	NE	NE	NE	ne	134,36	
333641	323	00	24483	Frejšteb p. Raňhlebém - výpravni budova	VVP	Náspojbu zprávní L1	390 m2	5	IV	1	NE	NE	NE	NE	ANO	NE	ne	1.411,80	
333641	323	00	24483	Frejšteb p. Raňhlebém - výpravni budova	VVP	Náspojbu zprávní L2	279 m2	5	IV	1	NE	NE	NE	NE	ANO	NE	ne	1.050,80	
333641	323	00	24483	Frejšteb p. Raňhlebém - výpravni budova	VVP	Náspojbu zprávní L3	246 m2	5	IV	1	NE	NE	NE	NE	ANO	NE	ne	899,52	
333641	323	00	24483	Frejšteb p. Raňhlebém - výpravni budova	VVP	Náspojbu zprávní L4	174 m2	5	IV	1	NE	NE	NE	NE	ANO	NE	ne	629,88	
333641	323	00	24483	Frejšteb p. Raňhlebém - výpravni budova	VVP	okna, venkovní dveře a prosklená plocha	m2	12,8	99	XI	1	NE	ne	ne	ne	ANO	NE	ne	na
333641 ZCC.00.00.3	323	00	24483 0902	Frejšteb p. Raňhlebém - výpravni budova	VVP	pláňací WC muži	2,94 m2	2	IV	1	NE	ANO	ANO	ANO	ANO	ANO	ne	241,54	
333641 ZCC.00.00.3	323	00	24483 0919	Frejšteb p. Raňhlebém - výpravni budova	VVP	pláňací WC ženy	2,77 m2	2	IV	1	NE	ANO	ANO	ANO	ANO	ANO	ne	230,20	
333641	323	00	24483	Frejšteb p. Raňhlebém - výpravni budova	VVP	Pláňací výpravni budovy	24 m2	4	IV	1	NE	NE	NE	NE	ANO	NE	ne	115,20	
333641	323	00	24483	Frejšteb p. Raňhlebém - výpravni budova	VVP	stáec	2,23 m2	7	V	1	NE	ANO	ANO	ANO	ANO	ANO	ne	112,23	
333641 ZCC.00.00.3	323	00	24483 0909	Frejšteb p. Raňhlebém - výpravni budova	PP	Sátva muži	15,47 m2	7	V	1	NE	ANO	ANO	NE	NE	NE	ne	na	
333641 ZCC.00.00.3	323	00	24483 0908	Frejšteb p. Raňhlebém - výpravni budova	PP	Sátva ženy	6,38 m2	7	V	1	NE	ANO	ANO	ANO	ANO	ANO	ne	77,64	

33747	323	80	Frydek-Mstak - výpravní budova	VVP	Boční epilabní vektátor	61 m ²	99	XI	1	NE	NE	NE	ANO	ANO	NE	ne			
33747 ZCC.80.82	323	80	24438 0929	Frydek-Mstak - výpravní budova	PP	Deník místnost	1,99 m ²	7	II	1	NE	ANO	ANO	ANO	ANO	ANO	ne	46,92	
33747 ZCC.80.83	323	80	24438 0930	Frydek-Mstak - výpravní budova	PP	Deník místnost	1,92 m ²	7	VI	1	NE	ANO	ANO	ANO	ANO	ANO	ne	132,39	
33747 ZCC.80.84	323	80	24438 0909	Frydek-Mstak - výpravní budova	Administrativní prostor	Dopravní kancelář	27,91 m ²	7	II	1	NE	ANO	ANO	ANO	ANO	ANO	ne	811,33	
33747 ZCC.80.85	323	80	24438 0911	Frydek-Mstak - výpravní budova	Administrativní prostor	Dopravní kancelář	32 m ²	7	VI	1	NE	ANO	ANO	ANO	ANO	ANO	ne	944,32	
33747	323	80	Frydek-Mstak - výpravní budova	VVP	Dveře výpravní lachty (výhled střeš) 10x2m2	8 m ²	99	II	1	NE	NE	NE	ANO	ANO	NE	ne			
33747	323	80	Frydek-Mstak - výpravní budova	VVP	Fakulátor	13 m ²	99	II	1	NE	NE	NE	ANO	ANO	NE	ne			
33747	323	80	Frydek-Mstak - výpravní budova	VVP	Horní plocha epilabní vektátor	11 m ²	99	II	1	NE	NE	NE	ANO	ANO	NE	ne			
33747 ZCC.80.82	323	80	24438 0910	Frydek-Mstak - výpravní budova	PP	Chůbka	5,3 m ²	7	II	1	NE	ANO	ANO	ANO	ANO	ANO	ne	136,40	
33747 ZCC.80.83	323	80	24438 0914	Frydek-Mstak - výpravní budova	PP	Chůbka	12,41 m ²	7	II	1	NE	ANO	ANO	ANO	ANO	ANO	ne	366,22	
33747 ZCC.80.84	323	80	24438 1921	Frydek-Mstak - výpravní budova	PP	Chůbka	14,12 m ²	7	II	1	NE	ANO	ANO	ANO	ANO	ANO	ne	422,38	
33747 ZCC.80.85	323	80	24438 1920	Frydek-Mstak - výpravní budova	PP	Chůbka	42,17 m ²	7	II	1	NE	ANO	ANO	ANO	ANO	ANO	ne	1214,83	
33747 ZCC.80.82	323	80	24438 1908,05,11	Frydek-Mstak - výpravní budova	PP	Chůbka + schůdky	43,06 m ²	7	II	1	NE	ANO	ANO	ANO	ANO	ANO	ne	1276,70	
33747 ZCC.80.84	323	80	24438 0924	Frydek-Mstak - výpravní budova	Administrativní prostor	Kancelář	13,69 m ²	7	II	1	NE	ANO	ANO	ANO	ANO	ANO	ne	603,99	
33747 ZCC.80.85	323	80	24438 0919	Frydek-Mstak - výpravní budova	Administrativní prostor	Kancelář	15,46 m ²	7	VI	1	NE	ANO	ANO	ANO	ANO	ANO	ne	173,38	
33747 ZCC.80.82	323	80	24438 1916	Frydek-Mstak - výpravní budova	Administrativní prostor	kancelář (bez. provoz)	20,67 m ²	7	VI	1	NE	ANO	ANO	ANO	ANO	ANO	ne	240,62	
33747	323	80	Frydek-Mstak - výpravní budova	Kolejiště	Kolejiště - nástupiště oboustranné	302 m ²	6	IX	1	NE	NE	NE	ANO	ANO	NE	ne	6 070,22		
33747	323	80	Frydek-Mstak - výpravní budova	Kolejiště	Kolejiště - II nástupiště oboustranné	1498 m ²	6	VIII	1	NE	NE	NE	ANO	ANO	NE	ne	2 276,96		
33747	323	80	Frydek-Mstak - výpravní budova	VVP	Kolí embrýj odjezd	13 m ²	99	II	1	NE	NE	NE	ANO	ANO	NE	ne			
33747	323	80	Frydek-Mstak - výpravní budova	VVP	Kolí řídicí odjezd	7 m ²	99	II	1	NE	NE	NE	ANO	ANO	NE	ne			
33747 ZCC.80.82	323	80	24438 1918	Frydek-Mstak - výpravní budova	PP	Kuchyně	6,03 m ²	7	II	1	NE	ANO	ANO	ANO	ANO	ANO	ne	236,57	
33747	323	80	Frydek-Mstak - výpravní budova	VVP	Levňák	6 m ²	99	II	1	NE	NE	NE	ANO	ANO	NE	ne			
33747	323	80	Frydek-Mstak - výpravní budova	VVP	Madlo schodišťových ramén na 2. a II. nástupiště	120 km ²	99	II	1	NE	NE	NE	ANO	ANO	NE	ne			
33747	323	80	Frydek-Mstak - výpravní budova	VVP	Madlo zábudov v výstupu nádraží "U rampy"	1,8 m ²	99	II	1	NE	NE	NE	ANO	ANO	NE	ne			
33747	323	80	Frydek-Mstak - výpravní budova	VVP	Nástupiště vstupní zprávné 1.2	1366 m ²	5	II	1	NE	NE	NE	ANO	ANO	NE	ne	8 919,88		
33747	323	80	Frydek-Mstak - výpravní budova	VVP	Nástupiště budovy 1.1	366 m ²	5	II	1	NE	NE	NE	ANO	ANO	NE	ne	2 389,98		
33747	323	80	24438	Frydek-Mstak - výpravní budova	střecha, venkovní dveře a prosklená plocha	1,8 m ²	50	9X	1	NE	NE	NE	ANO	ANO	NE	ne			
33747	323	80	Frydek-Mstak - výpravní budova	VVP	Opalářské vchodové lachty (oboustranné)	72 m ²	99	XI	1	NE	NE	NE	ANO	ANO	NE	ne			
33747	323	80	Frydek-Mstak - výpravní budova	VVP	Podhled (bez šak S2)	155 m ²	5	II	1	NE	NE	NE	ANO	ANO	NE	ne			
33747	323	80	Frydek-Mstak - výpravní budova	VVP	Polohový madlo vektátoru	60 km ²	99	II	1	NE	NE	NE	ANO	ANO	NE	ne			
33747 ZCC.80.82	323	80	24438 0920	Frydek-Mstak - výpravní budova	PP	Průskl	1,4 m ²	7	II	1	NE	ANO	ANO	ANO	ANO	ANO	ne	41,21	
33747 ZCC.80.83	323	80	24438 0924	Frydek-Mstak - výpravní budova	PP	Průskl	3,2 m ²	7	VI	1	NE	ANO	ANO	ANO	ANO	ANO	ne	96,43	
33747 ZCC.80.82	323	80	24438 1922	Frydek-Mstak - výpravní budova	PP	Průskl	4,28 m ²	7	II	1	NE	ANO	ANO	ANO	ANO	ANO	ne	126,30	
33747 ZCC.80.82,1,2,3	323	80	24438 1912,1,3	Frydek-Mstak - výpravní budova	PP	Průskl WC	10 m ²	7	II	1	NE	ANO	ANO	ANO	ANO	ANO	ne	71,40	
33747	323	80	Frydek-Mstak - výpravní budova	VVP	Průskl do výpr. budovy	35 m ²	4	II	1	NE	NE	NE	ANO	ANO	NE	ne	302,40		
33747 ZCC.80.82	323	80	24438 1925	Frydek-Mstak - výpravní budova	VVP	Schůdky 4x (bez šak S2)	29,83 m ²	7	VI	1	NE	ANO	ANO	ANO	ANO	ANO	ne	874,97	
33747 ZCC.80.83	323	80	24438 0913	Frydek-Mstak - výpravní budova	VVP	Sátoa	79 m ²	4	II	1	NE	NE	NE	ANO	ANO	NE	ne	602,56	
33747 ZCC.80.82	323	80	24438 0912	Frydek-Mstak - výpravní budova	PP	Sátoa	15,5 m ²	7	II	1	NE	ANO	ANO	ANO	ANO	ANO	ne	47,41	
33747 ZCC.80.83	323	80	24438 0914	Frydek-Mstak - výpravní budova	PP	Sátoa + deník místnost	10,6 m ²	8	II	1	NE	ANO	ANO	ANO	ANO	ANO	ne	376,45	
33747 ZCC.80.82	323	80	24438 0903	Frydek-Mstak - výpravní budova	PP	Umývárna	4,3 m ²	8	II	1	NE	ANO	ANO	ANO	ANO	ANO	ne	308,67	
33747 ZCC.80.84	323	80	24438 0914	Frydek-Mstak - výpravní budova	PP	Umývárna	4,3 m ²	8	II	1	NE	ANO	ANO	ANO	ANO	ANO	ne	308,67	
33747 ZCC.80.85	323	80	24438 0901	Frydek-Mstak - výpravní budova	PP	Umývárna	4,8 m ²	8	II	1	NE	ANO	ANO	ANO	ANO	ANO	ne	360,67	
33747 ZCC.80.82	323	80	24438 0903	Frydek-Mstak - výpravní budova	VVP	Vestibul	114,37 m ²	1	V	1	ANO	ANO	ANO	ANO	ANO	ANO	ne	1 313,91	
33747	323	80	24438	Frydek-Mstak - výpravní budova	VVP	venkoví dveře, zábudov a prosklená plocha	40 m ²	99	II	1	NE	NE	NE	ANO	ANO	NE	ne		
33747 ZCC.80.82	323	80	24438 1913	Frydek-Mstak - výpravní budova	VVP	Výhled 1x14 m2	28 m ²	99	II	1	NE	NE	NE	ANO	ANO	NE	ne		
33747 ZCC.80.82	323	80	24438 1924	Frydek-Mstak - výpravní budova	PP	WC	1,64 m ²	8	II	1	NE	ANO	ANO	ANO	ANO	ANO	ne	188,37	
33747 ZCC.80.82	323	80	24438 1924	Frydek-Mstak - výpravní budova	PP	WC	3,19 m ²	8	II	1	NE	ANO	ANO	ANO	ANO	ANO	ne	239,70	
33747 ZCC.80.82	323	80	24438 0911	Frydek-Mstak - výpravní budova	VVP	WC muž	11,30 m ²	2	II	1	NE	ANO	ANO	ANO	ANO	ANO	ne	1 214,40	
33747 ZCC.80.82	323	80	24438 0920	Frydek-Mstak - výpravní budova	VVP	WC ženy	6,12 m ²	2	II	1	NE	ANO	ANO	ANO	ANO	ANO	ne	1 275,90	
33747	323	80	Frydek-Mstak - výpravní budova	VVP	Zábudov prosklené vchodové (oboustranné)	48 km ²	99	XI	1	NE	NE	NE	ANO	ANO	NE	ne			
33747	323	80	Frydek-Mstak - výpravní budova	VVP	Zábudov prosklené vchodové na 2.nádraží (oboustranné)	88 km ²	99	XI	1	NE	NE	NE	ANO	ANO	NE	ne			
33747	323	80	Frydek-Mstak - výpravní budova	VVP	Zaplněná plocha před výpr. budovou podlé koleje 1.5	159 m ²	5	II	1	NE	NE	NE	ANO	ANO	NE	ne	1 038,27		
33747	323	80	Frydek-Mstak - výpravní budova	VVP	Zaplněná plocha před výpr. budovou podlé koleje 1.5	201 m ²	5	II	1	NE	NE	NE	ANO	ANO	NE	ne	1 312,23		
33747 ZCC.80.83	323	80	20271 1912	Frydek nad Odzavou - provozní budova	PP	Deník místnost S2T	14,68 m ²	7	VI	1	NE	ANO	ANO	NE	NE	ANO	ne	120,68	
33747 ZCC.80.82	323	80	20271 0909	Frydek nad Odzavou - provozní budova	PP	Diagnostika	10,16 m ²	7	VI	1	NE	ANO	ANO	NE	NE	ANO	ne	82,40	
33747 ZCC.80.83	323	80	20271 1911	Frydek nad Odzavou - provozní budova	PP	Oliva S2T	13,28 m ²	7	VI	1	NE	ANO	ANO	NE	NE	ANO	ne	124,92	
33747 ZCC.80.82	323	80	20271 0919	Frydek nad Odzavou - provozní budova	PP	Chůbka	21,82 m ²	7	VI	1	NE	ANO	ANO	NE	NE	ANO	ne	176,96	
33747 ZCC.80.83	323	80	20271 1908	Frydek nad Odzavou - provozní budova	PP	Chůbka	26,37 m ²	7	VI	1	NE	ANO	ANO	NE	NE	ANO	ne	213,96	
33747 ZCC.80.82	323	80	20271 0910	Frydek nad Odzavou - provozní budova	Administrativní prostor	Kancelář	10,72 m ²	7	VI	1	NE	ANO	ANO	NE	NE	ANO	ne	86,94	
33747 ZCC.80.82	323	80	20271 0920	Frydek nad Odzavou - provozní budova	PP	Katolna	22,03 m ²	7	IX	1	NE	NE	NE	ANO	ANO	NE	ne	21,26	
33747	323	80	20271 0918	Frydek nad Odzavou - provozní budova	PP	Kuchyně	10,92 m ²	7	VI	1	NE	NE	NE	ANO	ANO	NE	ne	88,56	
33747	323	80	20271 0921	Frydek nad Odzavou - provozní budova	PP	střecha, venkovní dveře a prosklená plocha	13,6 m ²	160	99	II	1	NE	NE	NE	ANO	ANO	NE	ne	
33747 ZCC.80.82	323	80	20271 0914	Frydek nad Odzavou - provozní budova	VVP	Průskl WC muž	2,86 m ²	7	VI	1	NE	ANO	ANO	NE	NE	ANO	ne	28,68	
33747 ZCC.80.82	323	80	20271 0912	Frydek nad Odzavou - provozní budova	PP	Schůdky	9,21 m ²	7	VI	1	NE	ANO	ANO	NE	NE	ANO	ne	74,69	
33747 ZCC.80.82	323	80	20271 0917	Frydek nad Odzavou - provozní budova	PP	Schůdky	9,21 m ²	7	VI	1	NE	ANO	ANO	NE	NE	ANO	ne	74,69	
33747 ZCC.80.82	323	80	20271 0918	Frydek nad Odzavou - provozní budova	PP	Sládk	6,17 m ²	7	IX	1	NE	ANO	ANO	NE	NE	ANO	ne	5,98	
33747 ZCC.80.82	323	80	20271 0917	Frydek nad Odzavou - provozní budova	PP	Sládk	6,79 m ²	7	IX	1	NE	ANO	ANO	NE	NE	ANO	ne	9,49	
33747 ZCC.80.81	323	80	20271 0911	Frydek nad Odzavou - provozní budova	PP	Sátoa S2T	16,83 m ²	7	VI	1	NE	ANO	ANO	NE	NE	ANO	ne	134,65	
33747 ZCC.80.82	323	80	20271 1902	Frydek nad Odzavou - provozní budova	PP	Umývárna	10,29 m ²	8	VI	1	NE	ANO	ANO	NE	NE	ANO	ne	112,49	
33747	323	80	20271	Frydek nad Odzavou - provozní budova	VVP	venkoví dveře, zábudov a prosklená plocha	115,6 m ²	99	II	1	NE	NE	NE	ANO	ANO	NE	ne	214,99	
33747	323	80	20271	Frydek nad Odzavou - provozní budova	PP	Vstup do budovy	4 m ²	7	VI	1	NE	ANO	ANO	NE	NE	ANO	ne	32,44	
33747 ZCC.80.82	323	80	20271 0911	Frydek nad Odzavou - provozní budova	VVP	WC muž	1,64 m ²	8	VI	1	NE	ANO	ANO	NE	NE	ANO	ne	33,87	
33747 ZCC.80.82	323	80	20271 0910	Frydek nad Odzavou - provozní budova	VVP	Zábudov	16,85 m ²	7	VI	1	NE	ANO	ANO	NE	NE	ANO	ne	249,64	
33747 ZCC.80.82	323	80	24445 0918	Frydek nad Odzavou - výpravní budova	PP	Deník místnost	11												

337447 ZCC.80.80.3	325	80	24512 0P13	Kaploňov násl. n. - výpravní budova	PP	Plzeňsk WC	3,2 m ²	8	III	1	NE	ANO	ANO	NE	NE	ANO	ne	165,25	
337448 ZCC.80.80.3	325	80	24512	Kaploňov násl. n. - výpravní budova	PP	Šachlička	10,2 m ²	7	III	1	NE	ANO	ANO	NE	NE	ANO	ne	202,80	
337449 ZCC.80.80.3	325	80	24512 0P07	Kaploňov násl. n. - výpravní budova	PP	Satva	17,35 m ²	7	V	1	NE	ANO	ANO	NE	NE	ANO	ne	231,88	
337450 ZCC.80.80.3	325	80	24512	Kaploňov násl. n. - výpravní budova	PP	vnitřní dveře, zarážka a prosklené plochy	33,6 m ²	99	XI	1	NE	ne	ne	ne	NE	ne	ne	ne	ne
337451 ZCC.80.80.3	325	80	24512	Kaploňov násl. n. - výpravní budova	PP	vnitřní dveře, zarážka a prosklené plochy	35,4 m ²	99	XI	1	NE	ne	ne	ne	NE	ne	ne	ne	ne
337452 ZCC.80.80.3	325	80	24512 0P11	Kaploňov násl. n. - výpravní budova	PP	WC	14,25 m ²	8	III	1	NE	ANO	ANO	NE	NE	ANO	ne	735,87	
337453 ZCC.80.80.3	325	80	24512 0P14	Kaploňov násl. n. - výpravní budova	PP	WC	14,15 m ²	8	III	1	NE	ANO	ANO	NE	NE	ANO	ne	782,55	
337454 ZCC.80.80.3	325	80	24512 0P27	Kaploňov násl. n. - výpravní budova	PP	Dopravní kancelář	4,48 m ²	7	V	1	NE	ANO	ANO	NE	NE	ANO	ne	16,38	
337455 ZCC.80.80.3	325	80	24513 0P01	Kaploňov násl. n. - výpravní budova	VVP	Hala	173,92 m ²	1	V	1	ANO	ANO	ANO	ANO	ANO	ANO	ne	1 908,31	
337456 ZCC.80.80.3	325	80	24513 0P12	Kaploňov násl. n. - výpravní budova	VVP	Chodba	1,46 m ²	1	V	1	NE	NE	NE	NE	NE	NE	ne	66,68	
337457 ZCC.80.80.3	325	80	24513 0P27A	Kaploňov násl. n. - výpravní budova	VVP	Chodba	5,94 m ²	7	VI	1	NE	ANO	ANO	ANO	ANO	ANO	ne	48,17	
337458 ZCC.80.80.3	325	80	24513 0P27B	Kaploňov násl. n. - výpravní budova	VVP	Chodba	5,84 m ²	7	VI	1	NE	ANO	ANO	ANO	ANO	ANO	ne	56,47	
337459 ZCC.80.80.3	325	80	24513 0P27	Kaploňov násl. n. - výpravní budova	VVP	Chodba	57,32 m ²	7	VI	1	NE	ANO	ANO	ANO	ANO	ANO	ne	464,87	
337460 ZCC.80.80.3	325	80	24513 0P27	Kaploňov násl. n. - výpravní budova	VVP	Chodba	57,32 m ²	7	VI	1	NE	ANO	ANO	ANO	ANO	ANO	ne	464,87	
337461 ZCC.80.80.3	325	80	24513 0P27	Kaploňov násl. n. - výpravní budova	VVP	Kolejiště - I nástupiště jednatravní	325 m ²	6	XI	1	NE	NE	NE	NE	NE	NE	ne	131,25	
337462 ZCC.80.80.3	325	80	24513 0P27	Kaploňov násl. n. - výpravní budova	VVP	Kolejiště - nástupiště dvoutravní	610 m ²	6	XI	1	NE	NE	NE	NE	NE	NE	ne	235,75	
337463 ZCC.80.80.3	325	80	24513 0P27	Kaploňov násl. n. - výpravní budova	VVP	Kol embový odjezd	5 m ²	99	V	1	NE	NE	NE	NE	NE	NE	ne	ne	ne
337464 ZCC.80.80.3	325	80	24513 0P27	Kaploňov násl. n. - výpravní budova	VVP	Kol třískový odjezd	2 m ²	99	V	1	NE	NE	NE	NE	NE	NE	ne	ne	ne
337465 ZCC.80.80.3	325	80	24513 0P27	Kaploňov násl. n. - výpravní budova	VVP	Lavážka	13 m ²	9	V	1	NE	NE	NE	NE	NE	NE	ne	ne	ne
337466 ZCC.80.80.3	325	80	24513 0P27	Kaploňov násl. n. - výpravní budova	VVP	Nástupiště zpevněná I.1	877 m ²	5	V	1	NE	NE	NE	NE	NE	NE	ne	ne	2 239,13
337467 ZCC.80.80.3	325	80	24513 0P27	Kaploňov násl. n. - výpravní budova	VVP	Nástupiště zpevněná I.2	848 m ²	5	V	1	NE	NE	NE	NE	NE	NE	ne	ne	2 281,32
337468 ZCC.80.80.3	325	80	24513	Kaploňov násl. n. - výpravní budova	VVP	okna, venovní dveře a prosklené plochy	76 m ²	99,4	XI	1	NE	ne	ne	ne	NE	ne	ne	ne	204,44
337469 ZCC.80.80.3	325	80	24513 0P48	Kaploňov násl. n. - výpravní budova	PP	Plzeňsk WC	2,41 m ²	7	VI	0	NE	ANO	ANO	ANO	ANO	ANO	ne	0,00	
337470 ZCC.80.80.3	325	80	24513 0P48	Kaploňov násl. n. - výpravní budova	PP	Plzeňsk WC	2,41 m ²	7	VI	0	NE	ANO	ANO	ANO	ANO	ANO	ne	0,00	
337471 ZCC.80.80.3	325	80	24513 0P11	Kaploňov násl. n. - výpravní budova	VVP	Umýrny	1,58 m ²	2	IV	1	NE	ANO	ANO	ANO	ANO	ANO	ne	172,84	
337472 ZCC.80.80.3	325	80	24513 0P09	Kaploňov násl. n. - výpravní budova	VVP	Umýrny	5,14 m ²	2	IV	1	NE	ANO	ANO	ANO	ANO	ANO	ne	246,16	
337473 ZCC.80.80.3	325	80	24513	Kaploňov násl. n. - výpravní budova	VVP	vnitřní dveře, zarážka a prosklené plochy	137 m ²	99	XI	1	NE	ne	ne	ne	NE	ne	ne	ne	ne
337474 ZCC.80.80.3	325	80	24513 0P10A	Kaploňov násl. n. - výpravní budova	VVP	Vanu do výpravní budovy	44 m ²	1	V	1	NE	NE	NE	NE	NE	NE	ne	ne	488,40
337475 ZCC.80.80.3	325	80	24513 0P15	Kaploňov násl. n. - výpravní budova	VVP	WC muž	3,95 m ²	2	IV	1	NE	ANO	ANO	ANO	ANO	ANO	ne	ne	180,71
337476 ZCC.80.80.3	325	80	24513 0P15	Kaploňov násl. n. - výpravní budova	VVP	WC muž	6,75 m ²	2	IV	1	NE	ANO	ANO	ANO	ANO	ANO	ne	ne	422,45
337477 ZCC.80.80.3	325	80	24513 0P10	Kaploňov násl. n. - výpravní budova	PP	WC muž	1,43 m ²	8	V	0	NE	ANO	ANO	ANO	ANO	ANO	ne	ne	6,00
337478 ZCC.80.80.3	325	80	24513 0P19	Kaploňov násl. n. - výpravní budova	PP	WC muž	1,98 m ²	8	V	0	NE	ANO	ANO	ANO	ANO	ANO	ne	ne	0,00
337479 ZCC.80.80.3	325	80	24513 0P23A,B,C	Kaploňov násl. n. - výpravní budova	PP	WC ženy	4,35 m ²	8	V	0	NE	ANO	ANO	ANO	ANO	ANO	ne	ne	210,82
337480 ZCC.80.80.3	325	80	24513 0P10A	Kaploňov násl. n. - výpravní budova	VVP	Zábraví	11,80 m ²	1	IV	1	NE	ANO	ANO	ANO	ANO	ANO	ne	ne	176,71
337481 ZCC.80.80.3	325	80	24513 0P15	Kaploňov násl. n. - výpravní budova	VVP	Zábraví	10,87 m ²	7	VI	0	NE	ANO	ANO	ANO	ANO	ANO	ne	ne	1,21
337482 ZCC.80.80.3	325	80	24513 0P15	Kaploňov násl. n. - výpravní budova	VVP	Zpevněná plocha na výpr.budovu podlé koleje 4	239 m ²	5	V	1	NE	NE	NE	NE	NE	NE	ne	ne	911,91
337483 ZCC.80.80.3	325	80	24513 0P15	Kaploňov násl. n. - výpravní budova	VVP	Zpevněná plocha oprema výpr.budovy	98 m ²	5	V	1	NE	NE	NE	NE	NE	NE	ne	ne	263,62
337484 ZCC.80.80.3	325	80	24513 0P15	Kaploňov násl. n. - výpravní budova	VVP	Zpevněná plocha oprema výpr.budovy	98 m ²	5	V	1	NE	NE	NE	NE	NE	NE	ne	ne	263,62
337485 ZCC.80.80.3	325	80	24513 0P15	Kaploňov násl. n. - výpravní budova	VVP	Zpevněná plocha oprema výpr.budovy	98 m ²	5	V	1	NE	NE	NE	NE	NE	NE	ne	ne	263,62
337486 ZCC.80.80.3	325	80	24513 0P15	Kaploňov násl. n. - výpravní budova	VVP	Zpevněná plocha oprema výpr.budovy	98 m ²	5	V	1	NE	NE	NE	NE	NE	NE	ne	ne	263,62
337487 ZCC.80.80.3	325	80	24513 0P15	Kaploňov násl. n. - výpravní budova	VVP	Zpevněná plocha oprema výpr.budovy	98 m ²	5	V	1	NE	NE	NE	NE	NE	NE	ne	ne	263,62
337488 ZCC.80.80.3	325	80	24513 0P15	Kaploňov násl. n. - výpravní budova	VVP	Zpevněná plocha oprema výpr.budovy	98 m ²	5	V	1	NE	NE	NE	NE	NE	NE	ne	ne	263,62
337489 ZCC.80.80.3	325	80	24513 0P15	Kaploňov násl. n. - výpravní budova	VVP	Zpevněná plocha oprema výpr.budovy	98 m ²	5	V	1	NE	NE	NE	NE	NE	NE	ne	ne	263,62
337490 ZCC.80.80.3	325	80	24513 0P15	Kaploňov násl. n. - výpravní budova	VVP	Zpevněná plocha oprema výpr.budovy	98 m ²	5	V	1	NE	NE	NE	NE	NE	NE	ne	ne	263,62
337491 ZCC.80.80.3	325	80	24513 0P15	Kaploňov násl. n. - výpravní budova	VVP	Zpevněná plocha oprema výpr.budovy	98 m ²	5	V	1	NE	NE	NE	NE	NE	NE	ne	ne	263,62
337492 ZCC.80.80.3	325	80	24513 0P15	Kaploňov násl. n. - výpravní budova	VVP	Zpevněná plocha oprema výpr.budovy	98 m ²	5	V	1	NE	NE	NE	NE	NE	NE	ne	ne	263,62
337493 ZCC.80.80.3	325	80	24513 0P15	Kaploňov násl. n. - výpravní budova	VVP	Zpevněná plocha oprema výpr.budovy	98 m ²	5	V	1	NE	NE	NE	NE	NE	NE	ne	ne	263,62
337494 ZCC.80.80.3	325	80	24513 0P15	Kaploňov násl. n. - výpravní budova	VVP	Zpevněná plocha oprema výpr.budovy	98 m ²	5	V	1	NE	NE	NE	NE	NE	NE	ne	ne	263,62
337495 ZCC.80.80.3	325	80	24513 0P15	Kaploňov násl. n. - výpravní budova	VVP	Zpevněná plocha oprema výpr.budovy	98 m ²	5	V	1	NE	NE	NE	NE	NE	NE	ne	ne	263,62
337496 ZCC.80.80.3	325	80	24513 0P15	Kaploňov násl. n. - výpravní budova	VVP	Zpevněná plocha oprema výpr.budovy	98 m ²	5	V	1	NE	NE	NE	NE	NE	NE	ne	ne	263,62
337497 ZCC.80.80.3	325	80	24513 0P15	Kaploňov násl. n. - výpravní budova	VVP	Zpevněná plocha oprema výpr.budovy	98 m ²	5	V	1	NE	NE	NE	NE	NE	NE	ne	ne	263,62
337498 ZCC.80.80.3	325	80	24513 0P15	Kaploňov násl. n. - výpravní budova	VVP	Zpevněná plocha oprema výpr.budovy	98 m ²	5	V	1	NE	NE	NE	NE	NE	NE	ne	ne	263,62
337499 ZCC.80.80.3	325	80	24513 0P15	Kaploňov násl. n. - výpravní budova	VVP	Zpevněná plocha oprema výpr.budovy	98 m ²	5	V	1	NE	NE	NE	NE	NE	NE	ne	ne	263,62
337500 ZCC.80.80.3	325	80	24513 0P15	Kaploňov násl. n. - výpravní budova	VVP	Zpevněná plocha oprema výpr.budovy	98 m ²	5	V	1	NE	NE	NE	NE	NE	NE	ne	ne	263,62
337501 ZCC.80.80.3	325	80	24513 0P15	Kaploňov násl. n. - výpravní budova	VVP	Zpevněná plocha oprema výpr.budovy	98 m ²	5	V	1	NE	NE	NE	NE	NE	NE	ne	ne	263,62
337502 ZCC.80.80.3	325	80	24513 0P15	Kaploňov násl. n. - výpravní budova	VVP	Zpevněná plocha oprema výpr.budovy	98 m ²	5	V	1	NE	NE	NE	NE	NE	NE	ne	ne	263,62
337503 ZCC.80.80.3	325	80	24513 0P15	Kaploňov násl. n. - výpravní budova	VVP	Zpevněná plocha oprema výpr.budovy	98 m ²	5	V	1	NE	NE	NE	NE	NE	NE	ne	ne	263,62
337504 ZCC.80.80.3	325	80	24513 0P15	Kaploňov násl. n. - výpravní budova	VVP	Zpevněná plocha oprema výpr.budovy	98 m ²	5	V	1	NE	NE	NE	NE	NE	NE	ne	ne	263,62
337505 ZCC.80.80.3	325	80	24513 0P15	Kaploňov násl. n. - výpravní budova	VVP	Zpevněná plocha oprema výpr.budovy	98 m ²	5	V	1	NE	NE	NE	NE	NE	NE	ne	ne	263,62
337506 ZCC.80.80.3	325	80	24513 0P15	Kaploňov násl. n. - výpravní budova	VVP	Zpevněná plocha oprema výpr.budovy	98 m ²	5	V	1	NE	NE	NE	NE	NE	NE	ne	ne	263,62
337507 ZCC.80.80.3	325	80	24513 0P15	Kaploňov násl. n. - výpravní budova	VVP	Zpevněná plocha oprema výpr.budovy	98 m ²	5	V	1	NE	NE	NE	NE	NE	NE	ne	ne	263,62
337508 ZCC.80.80.3	325	80	24513 0P15	Kaploňov násl. n. - výpravní budova	VVP	Zpevněná plocha oprema výpr.budovy	98 m ²	5	V	1	NE	NE	NE	NE	NE	NE	ne	ne	263,62
337509 ZCC.80.80.3	325	80	24513 0P15	Kaploňov násl. n. - výpravní budova	VVP	Zpevněná plocha oprema výpr.budovy	98 m ²	5	V	1	NE	NE	NE	NE	NE	NE	ne	ne	263,62
337510 ZCC.80.80.3	325	80	24513 0P15	Kaploňov násl. n. - výpravní budova	VVP	Zpevněná plocha oprema výpr.budovy	98 m ²	5	V	1	NE	NE	NE	NE	NE	NE	ne	ne	263,62
337511 ZCC.80.80.3	325	80	24513 0P15	Kaploňov násl. n. - výpravní budova	VVP	Zpevněná plocha oprema výpr.budovy	98 m ²	5	V	1	NE	NE	NE	NE	NE	NE	ne	ne	263,62
337512 ZCC.80.80.3	325	80	24513 0P15	Kaploňov násl. n. - výpravní budova	VVP	Zpevněná plocha oprema výpr.budovy	98 m ²	5	V	1	NE	NE</							

SPRÁVA ŽELEZNIC

33028	200	71	Bubalovna - výpravni budova	Katagórá	katagórá u nástupiště č. 2 - jednatravná	275 m ²	6	XI	1	ne	ne	ne	ano	ano	ne	ne	66,75	
33028 ZDC.71.83	200	71	26430 ZDC.71.834430.0P/Bubalovna - výpravni budova	VVP	Krytá čekací plocha	6,59 m ²	5	V	1	ne	ano	ano	ano	ano	ne	ne	17,73	
33028	200	71	26430	VVP	alok. venkovní dveře a prosklená plocha	11,18 m ²	15	V	1	ne	ano	ano	ano	ano	ne	ne	35,45	
33028 ZDC.71.83	200	71	26431 ZDC.71.834431.0P/Bubalovna - výpravni budova	VVP	Krytá čekací plocha	2,8 m ²	3	V	1	ne	ano	ano	ano	ano	ne	ne	7,20	
33028	200	71	26431	VVP	alok. venkovní dveře a prosklená plocha	11,18 m ²	28	VI	1	ne	ano	ano	ano	ano	ne	ne	35,45	
33028	200	71	Bubalovna - výpravni budova	VVP	přístupové a nástupní plochy	440 m ²	5	V	1	ne	ne	ne	ano	ano	ne	ano	1 183,60	
33028 ZDC.71.83	200	71	24387 ZDC.71.834387.0P/Bubalovna - výpravni budova	VVP	Kola na nářadňový odjezd	2 x 6	99	V	1	ne	ne	ne	ano	ano	ne	ne	13,00	
33028 ZDC.71.83	200	71	24387 ZDC.71.834387.0P/Bubalovna - výpravni budova	PP	Katagórá	31,4 m ²	1	XI	1	ne	ano	ano	ano	ano	ne	ne	80,00	
33028 ZDC.71.83	200	71	24387 ZDC.71.834387.0P/Bubalovna - výpravni budova	PP	Sprchy	4,3 m ²	8	V	1	ne	ano	ano	ano	ano	ne	ne	133,21	
33028 ZDC.71.83	200	71	24387 ZDC.71.834387.0P/Bubalovna - výpravni budova	VVP	úhledlový nástupní	21,2 m ²	1	V	1	ne	ano	ano	ano	ano	ne	ne	26,36	
33028 ZDC.71.83	200	71	24387 ZDC.71.834387.0P/Bubalovna - výpravni budova	VVP	Prostí jízdovka	10 m ²	1	IX	0	ne	ano	ano	ano	ano	ne	ne	141,29	
33028 ZDC.71.83	200	71	24387 ZDC.71.834387.0P/Bubalovna - výpravni budova	VVP	Zádavčí	21,9 m ²	1	V	1	ne	ano	ano	ano	ano	ne	ne	77,70	
33028 ZDC.71.83	200	71	24387 ZDC.71.834387.0P/Bubalovna - výpravni budova	VVP	Prosvětlení nástupní	7,5 m ²	7	X	1	ne	ano	ano	ano	ano	ne	ne	3,60	
33028 ZDC.71.83	200	71	24387 ZDC.71.834387.0P/Bubalovna - výpravni budova	VVP	Technická místnost	3,2 m ²	7	X	1	ne	ano	ano	ano	ano	ne	ne	2,50	
33028 ZDC.71.83	200	71	24387 ZDC.71.834387.0P/Bubalovna - výpravni budova	VVP	Elektronovodna	28,3 m ²	7	IX	1	ne	ano	ano	ano	ano	ne	ne	27,65	
33028 ZDC.71.83	200	71	24387 ZDC.71.834387.0P/Bubalovna - výpravni budova	VVP	stavební úhledlová	1,4 m ²	8	V	1	ne	ano	ano	ano	ano	ne	ne	20,53	
33028 ZDC.71.83	200	71	24387 ZDC.71.834387.0P/Bubalovna - výpravni budova	VVP	Prosvětlení nástupní	4,7 m ²	7	IX	1	ne	ano	ano	ano	ano	ne	ne	4,56	
33028 ZDC.71.83	200	71	24387 ZDC.71.834387.0P/Bubalovna - výpravni budova	VVP	Katagórá	46,1 m ²	1	V	1	ne	ano	ano	ano	ano	ne	ne	345,01	
33028 ZDC.71.83	200	71	24387 ZDC.71.834387.0P/Bubalovna - výpravni budova	PP	Seda	6,2 m ²	1	ne	1	ne	ano	ano	ano	ano	ne	ne	46,00	
33028 ZDC.71.83	200	71	24387 ZDC.71.834387.0P/Bubalovna - výpravni budova	PP	Sprchy	2 m ²	8	V	1	ne	ano	ano	ano	ano	ne	ne	61,56	
33028 ZDC.71.83	200	71	24387 ZDC.71.834387.0P/Bubalovna - výpravni budova	VVP	WC muži	10,8 m ²	2	V	1	ne	ano	ano	ano	ano	ne	ne	38,29	
33028 ZDC.71.83	200	71	24387 ZDC.71.834387.0P/Bubalovna - výpravni budova	PP	Úhledlový nástupní	1,6 m ²	8	VII	0	ne	ano	ano	ano	ano	ne	ne	0,00	
33028 ZDC.71.83	200	71	24387 ZDC.71.834387.0P/Bubalovna - výpravni budova	PP	Čistič mýdla	1,5 m ²	8	VII	0	ne	ano	ano	ano	ano	ne	ne	46,47	
33028 ZDC.71.83	200	71	24387 ZDC.71.834387.0P/Bubalovna - výpravni budova	VVP	WC ženy	10,8 m ²	2	V	1	ne	ano	ano	ano	ano	ne	ne	38,29	
33028 ZDC.71.83	200	71	24387 ZDC.71.834387.0P/Bubalovna - výpravni budova	VVP	Přechod WC	2,4 m ²	2	V	1	ne	ano	ano	ano	ano	ne	ne	74,55	
33028 ZDC.71.83	200	71	24387 ZDC.71.834387.0P/Bubalovna - výpravni budova	PP	Prosvětlení nástupní	9,5 m ²	7	IX	1	ne	ano	ano	ano	ano	ne	ne	9,22	
33028 ZDC.71.83	200	71	24387 ZDC.71.834387.0P/Bubalovna - výpravni budova	PP	Prosvětlení nástupní	7,5 m ²	7	IX	1	ne	ano	ano	ano	ano	ne	ne	7,28	
33028 ZDC.71.83	200	71	24387 ZDC.71.834387.0P/Bubalovna - výpravni budova	VVP	WC bezbariérová	3,7 m ²	2	V	1	ne	ano	ano	ano	ano	ne	ne	132,68	
33028	200	71	24387	VVP	alok. venkovní dveře a prosklená plocha	m ²	50	99	VII	1	ne	ano	ano	ano	ano	ne	ne	12,00
33028	200	71	Bubalovna - výpravni budova	VVP	Lavice	10 x 6	99	VII	1	ne	ano	ano	ano	ano	ne	ne	74,55	
33144	341	72	24563	VVP	Přístupové plochy	190,39 m ²	5	VII	0	ne	ne	ne	ne	ne	ne	ne	178,55	
33144	341	72	24563	VVP	Kola VPP	3 x 6	99	VII	0	ne	ne	ne	ne	ne	ne	ne	0,00	
33144 ZDC.72.83	341	72	24563 ZDC.72.834563.0P/Bubalovna nad Váň	Administrativní prostor	Dopravní kancelář	23,04 m ²	7	X	0	ne	ne	ne	ne	ne	ne	ne	0,00	
33144 ZDC.72.83	341	72	24563 ZDC.72.834563.0P/Bubalovna nad Váň	VVP	Čistota	13,97 m ²	1	V	1	ne	ano	ano	ano	ano	ne	ne	6,00	
33144 ZDC.72.83	341	72	24563 ZDC.72.834563.0P/Bubalovna nad Váň	VVP	Krytá čekací plocha	5,6 m ²	5	VII	0	ne	ne	ne	ne	ne	ne	ne	25,04	
33144	341	72	24567	VVP	alok. venkovní dveře a prosklená plocha	m ²	19	99	XI	1	ne	ne	ne	ne	ne	ne	ne	0,00
33144	341	72	24567	VVP	Lavice	2 m ²	99	VII	1	ne	ano	ano	ano	ano	ne	ne	141,29	
33144	341	72	24567	VVP	nástupní	339 m ²	5	VII	0	ne	ne	ne	ne	ne	ne	ne	141,50	
33144	341	72	24567	VVP	Kola na nářadňový odjezd	1 x 6	99	VII	1	ne	ne	ne	ne	ne	ne	ne	0,00	
33144	341	72	24567	VVP	Krytá čekací plocha	6 m ²	5	VII	1	ne	ne	ne	ne	ne	ne	ne	5,40	
33180	341	72	22370 ZDC.72.82370.0P/Bubalovna - technologický odjezd	Administrativní prostor	Dopravní kancelář	31,1 m ²	7	X	1	ne	ano	ano	ano	ano	ne	ne	14,85	
33180	341	72	22370 ZDC.72.82370.0P/Bubalovna - technologický odjezd	PP	Seda	12,2 m ²	8	X	1	ne	ano	ano	ano	ano	ne	ne	5,86	
33180	341	72	22370 ZDC.72.82370.0P/Bubalovna - technologický odjezd	PP	WC	2,3 m ²	8	X	1	ne	ano	ano	ano	ano	ne	ne	2,73	
33180	341	72	22370 ZDC.72.82370.0P/Bubalovna - technologický odjezd	PP	Sprchy	3,35 m ²	8	X	1	ne	ano	ano	ano	ano	ne	ne	4,80	
33180	341	72	22370 ZDC.72.82370.0P/Bubalovna - technologický odjezd	PP	Úhledlová	56,45 m ²	7	X	1	ne	ano	ano	ano	ano	ne	ne	24,22	
33180	341	72	22370 ZDC.72.82370.0P/Bubalovna - technologický odjezd	PP	Čistota	1,6 m ²	1	ne	1	ne	ano	ano	ano	ano	ne	ne	1,94	
33180	341	72	22370 ZDC.72.82370.0P/Bubalovna - technologický odjezd	PP	Elektronovodna	4,6 m ²	7	X	1	ne	ano	ano	ano	ano	ne	ne	7,15	
33180	341	72	22370 ZDC.72.82370.0P/Bubalovna - technologický odjezd	PP	Detální technologie	7,25 m ²	7	X	1	ne	ano	ano	ano	ano	ne	ne	3,48	
33180	341	72	22370 ZDC.72.82370.0P/Bubalovna - technologický odjezd	PP	Elektronovodna	7,85 m ²	7	X	1	ne	ano	ano	ano	ano	ne	ne	7,27	
33180	341	72	22370 ZDC.72.82370.0P/Bubalovna - technologický odjezd	PP	Detální technologie	16,1 m ²	7	X	1	ne	ano	ano	ano	ano	ne	ne	7,73	
33180	341	72	22370 ZDC.72.82370.0P/Bubalovna - technologický odjezd	PP	Detální technologie	11,75 m ²	7	X	1	ne	ano	ano	ano	ano	ne	ne	5,84	
33180	341	72	22370 ZDC.72.82370.0P/Bubalovna - technologický odjezd	PP	Detální technologie	7,55 m ²	7	X	1	ne	ano	ano	ano	ano	ne	ne	3,62	
33180	341	72	22370 ZDC.72.82370.0P/Bubalovna - technologický odjezd	PP	Detální technologie	8,4 m ²	7	X	1	ne	ano	ano	ano	ano	ne	ne	4,03	
33180	341	72	22370	VVP	alok. venkovní dveře a prosklená plocha	m ²	14	99	VII	1	ne	ano	ano	ano	ano	ne	ne	0,00
33180	341	72	24573 ZDC.72.824573.0P/Bubalovna - výpravni budova	PP	Podlaha	22,9 m ²	7	V	0	ne	ano	ano	ano	ano	ne	ne	0,00	
33180	341	72	24573 ZDC.72.824573.0P/Bubalovna - výpravni budova	PP	Zádavčí	2,2 m ²	8	V	0	ne	ano	ano	ano	ano	ne	ne	0,00	
33180	341	72	24573 ZDC.72.824573.0P/Bubalovna - výpravni budova	PP	Přechod	2,7 m ²	8	V	0	ne	ano	ano	ano	ano	ne	ne	0,00	
33180	341	72	24573 ZDC.72.824573.0P/Bubalovna - výpravni budova	PP	WC	1,5 m ²	8	V	0	ne	ano	ano	ano	ano	ne	ne	0,00	
33180	341	72	24573 ZDC.72.824573.0P/Bubalovna - výpravni budova	PP	Sprchy	2,5 m ²	8	V	0	ne	ano	ano	ano	ano	ne	ne	84,55	
33180	341	72	24573 ZDC.72.824573.0P/Bubalovna - výpravni budova	VVP	WC muži	1,8 m ²	2	V	1	ne	ano	ano	ano	ano	ne	ne	78,89	
33180	341	72	24573 ZDC.72.824573.0P/Bubalovna - výpravni budova	VVP	WC bezbariérová	2,2 m ²	2	V	1	ne	ano	ano	ano	ano	ne	ne	258,19	
33180	341	72	24573 ZDC.72.824573.0P/Bubalovna - výpravni budova	VVP	WC muži	2,2 m ²	2	V	1	ne	ano	ano	ano	ano	ne	ne	258,19	
33180	341	72	24573 ZDC.72.824573.0P/Bubalovna - výpravni budova	VVP	Přechod	4,2 m ²	2	V	1	ne	ano	ano	ano	ano	ne	ne	150,61	
33180	341	72	24573 ZDC.72.824573.0P/Bubalovna - výpravni budova	VVP	Krytá čekací plocha	51,81 m ²	5	V	1	ne	ano	ano	ano	ano	ne	ne	139,37	
33180	341	72	24573 ZDC.72.824573.0P/Bubalovna - výpravni budova	VVP	WC ženy	1,3 m ²	2	V	1	ne	ano	ano	ano	ano	ne	ne	46,62	
33180	341	72	24573 ZDC.72.824573.0P/Bubalovna - výpravni budova	VVP	WC bezbariérová	2,4 m ²	2	V	1	ne	ano	ano	ano	ano	ne	ne	86,06	
33180	341	72	2															

331421	ZDC.72.71.83	270	71	20090	ZDC.71.820000.0P	Brdovka u Přerova - RZZ	Administrativní materiál	Kanovál	14,67 m2	7	IX	1	ne	ano	ano	ano	ne	ne	ne	14,23	
331421	ZDC.72.71.83	270	71	20090	ZDC.71.820000.0P	Brdovka u Přerova - RZZ	PP	Aluminačernice	9,55 m2	7	IX	1	ne	ano	ano	ano	ne	ne	ne	9,26	
331421	ZDC.72.71.83	270	71	20090	ZDC.71.820000.0P	Brdovka u Přerova - RZZ	PP	Umývání	8,22 m2	8	IX	1	ne	ano	ano	ano	ne	ne	ne	7,88	
331421	ZDC.72.71.83	270	71	20090	ZDC.71.820000.0P	Brdovka u Přerova - RZZ	PP	Odstráně technologie	10,88 m2	7	IX	1	ne	ano	ano	ano	ne	ne	ne	10,34	
331421	ZDC.72.71.83	270	71	20090	ZDC.71.820000.0P	Brdovka u Přerova - RZZ	PP	Odstráně technologie	6,21 m2	7	IX	1	ne	ano	ano	ano	ne	ne	ne	5,96	
331421	ZDC.72.71.83	270	71	20090	ZDC.71.820000.0P	Brdovka u Přerova - RZZ	PP	Chodba	5,7 m2	7	IX	1	ne	ano	ano	ano	ne	ne	ne	5,33	
331421	ZDC.72.71.83	270	71	20090	ZDC.71.820000.0P	Brdovka u Přerova - RZZ	PP	Odstráně technologie	27 m2	7	IX	1	ne	ano	ano	ano	ne	ne	ne	26,19	
331421	ZDC.72.71.83	270	71	20090	ZDC.71.820000.1P	Brdovka u Přerova - RZZ	PP	Příst. u	214 m2	7	IX	1	ne	ano	ano	ano	ne	ne	ne	207,28	
331421		270	71	20090		Brdovka u Přerova - RZZ	PP	střecha	100 m2	12	IX	1	ne	ano	ano	ano	ne	ne	ne	97,20	
331421		270	71			Brdovka u Přerova - vpravení budova	VVP	střecha, venkovní zdivo a prosklená plocha	195 m2	1	V	1	ne	ano	ano	ano	ne	ne	ano	192,24	
331421		270	71			Brdovka u Přerova - vpravení budova	VVP	Přístěh	73 m2	4	V	1	ano	ne	ne	ne	ne	ne	ne	259,88	
331421		270	71			Brdovka u Přerova - vpravení budova	VVP	střecha, venkovní zdivo a prosklená plocha	100 m2	1	V	1	ne	ano	ano	ano	ne	ne	ano	97,20	
331421		270	71			Brdovka u Přerova - vpravení budova	VVP	Výhledy do podhledu	2 14 m2	99	V	1	ne	ne	ne	ne	ne	ne	no	1	521,70
331421		270	71			Brdovka u Přerova - vpravení budova	VVP	Kola na třířadý odjezd	2 14 m2	99	V	1	ne	ne	ne	ne	ne	ne	ne	no	
331421		270	71			Brdovka u Přerova - vpravení budova	VVP	Kola na třířadý odjezd	4 14 m2	99	V	1	ne	ne	ne	ne	ne	ne	ne	no	
331421		270	71			Brdovka u Přerova - vpravení budova	VVP	nástupišť č. 1	530 m2	5	V	1	ne	ano	ano	ano	ne	ne	ano	1	1 094,70
331421		270	71			Brdovka u Přerova - vpravení budova	VVP	nástupišť č. 2	482 m2	5	V	1	ne	ano	ano	ano	ne	ne	ano	1	1 090,27
331421		270	71			Brdovka u Přerova - vpravení budova	VVP	nástupišť č. 3	1293 m2	5	V	1	ne	ano	ano	ano	ne	ne	ano	1	3 478,17
331421		270	71			Brdovka u Přerova - vpravení budova	VVP	nástupišť č. 4	325 m2	6	IX	1	ne	ano	ano	ano	ne	ne	no		131,25
331421		270	71			Brdovka u Přerova - vpravení budova	VVP	Kolejiště u nástupišť č. 2 - jednostranné	525 m2	6	IX	1	ne	ano	ano	ano	ne	ne	no		511,25
331421		270	71			Brdovka u Přerova - vpravení budova	VVP	Kolejiště u nástupišť č. 3 - oboustranné	1050 m2	6	IX	1	ne	ano	ano	ano	ne	ne	no		262,50
331421	ZDC.71.83	270	71	24403	ZDC.71.824403.0P	Brdovka u Přerova - vpravení budova	Administrativní materiál	Časárna	274 m2	1	V	1	ne	ano	ano	ano	ne	ne	no		870,24
331421	ZDC.71.83	270	71	24403	ZDC.71.824403.0P	Brdovka u Přerova - vpravení budova	Administrativní materiál	Dopravní kancelář	22,3 m2	7	X	1	ne	ano	ano	ano	ne	ne	no		15,30
331421	ZDC.71.83	270	71	24403	ZDC.71.824403.0P	Brdovka u Přerova - vpravení budova	Administrativní materiál	Společ	1,86 m2	8	IX	1	ne	ano	ano	ano	ne	ne	no		4,58
331421	ZDC.71.83	270	71	24403	ZDC.71.824403.0P	Brdovka u Přerova - vpravení budova	PP	WC	1,69 m2	8	IX	1	ne	ano	ano	ano	ne	ne	no		4,16
331421		270	71	24403		Brdovka u Přerova - vpravení budova	VVP	střecha, venkovní zdivo a prosklená plocha	102 m2	25	IX	1	ne	ano	ano	ano	ne	ne	no		
331421		270	71			Brdovka u Přerova - vpravení budova	VVP	Lavážka	1 14 m2	99	VII	1	ne	ano	ano	ano	ne	ne	no		
331421	ZDC.71.81	270	71	11656	ZDC.71.811656.0P	Brdovka u Přerova - zastřešení výhledů s podhledu /Zk/	VVP	Krytá čekací plocha	42 m2	25	IX	0	ne	ne	ne	ne	ne	no			0,00
331421		270	71	11656		Brdovka u Přerova - vpravení budova	VVP	střecha, venkovní zdivo a prosklená plocha	102 m2	25	IX	1	ne	ano	ano	ano	ne	ne	no		
331421	ZDC.71.81	270	71	11656	ZDC.71.811656.0P	Brdovka u Přerova - zastřešení výhledů s podhledu /Zk/	VVP	Krytá čekací plocha	42 m2	25	IX	0	ne	ne	ne	ne	ne	no			0,00
331421		270	71	11656		Brdovka u Přerova - vpravení budova	VVP	Kola VPP	2 14 m2	99	VII	1	ne	ano	ano	ano	ne	ne	no		
331421	ZDC.72.82	280	72	221	ZDC.72.8221.0P	Břunov - vpravení budova	Administrativní materiál	Časárna	53,95 m2	1	V	0	ne	ano	ano	ano	ne	ne	no		0,00
331421	ZDC.72.82	280	72	221	ZDC.72.8221.0P	Břunov - vpravení budova	Administrativní materiál	Dopravní kancelář	26,25 m2	1	V	0	ne	ano	ano	ano	ne	ne	no		0,00
331421	ZDC.72.82	280	72	221	ZDC.72.8221.0P	Břunov - vpravení budova	PP	úchytova zavazadel	10,2 m2	7	X	0	ne	ano	ano	ano	ne	ne	no		0,00
331421	ZDC.72.82	280	72	221	ZDC.72.8221.0P	Břunov - vpravení budova	PP	úchytova zavazadel	94,51 m2	5	IX	0	ne	ano	ano	ano	ne	ne	no		85,06
331421	ZDC.72.82	280	72	221	ZDC.72.8221.0P	Břunov - vpravení budova	VVP	střecha, venkovní zdivo a prosklená plocha	16,76 m2	2	V	1	ne	ano	ano	ano	ne	ne	no		148,28
331421		280	72			Břunov - vpravení budova	VVP	Plávací plocha	150 m2	5	VII	1	ne	ano	ano	ano	ne	ne	no		138,00
331421		280	72			Břunov - vpravení budova	VVP	Nastupišť	1 150 m2	1	V	1	ne	ano	ano	ano	ne	ne	no		
331421		280	72			Břunov - vpravení budova	VVP	Kola VPP	1 14 m2	99	VII	1	ne	ano	ano	ano	ne	ne	no		5,00
331421	ZDC.72.81	280	72	11134	ZDC.72.811134.0P	Břunov - vpravení budova	VVP	Krytá čekací plocha	11 m2	5	V	1	ne	ano	ano	ano	ne	ne	no		
331421		280	72			Břunov - vpravení budova	VVP	Lavážka	2 14 m2	99	VII	1	ne	ano	ano	ano	ne	ne	no		
331421		280	72			Břunov - vpravení budova	VVP	nástupišť č. 1	110 m2	5	VII	1	ne	ano	ano	ano	ne	ne	no		459,00
331421		280	72			Břunov - vpravení budova	VVP	nástupišť č. 2	110 m2	5	VII	1	ne	ano	ano	ano	ne	ne	no		459,00
331421		280	72			Břunov - vpravení budova	VVP	Plávací plocha	5 m2	5	VII	1	ne	ano	ano	ano	ne	ne	no		273,60
331421		280	72			Břunov - vpravení budova	VVP	Kola VPP	2 14 m2	99	V	1	ne	ano	ano	ano	ne	ne	no		
331421	ZDC.72.81	330	72	11232	ZDC.72.811232.0P	Břetaz - vpravení budova	VVP	Krytá čekací plocha	12,05 m2	5	VII	1	ne	ano	ano	ano	ne	ne	no		10,85
331421	ZDC.72.81	330	72	11232	ZDC.72.811232.0P	Břetaz - vpravení budova	VVP	střecha, venkovní zdivo a prosklená plocha	12,05 m2	24	IX	1	ne	ano	ano	ano	ne	ne	no		10,85
331421	ZDC.72.81	330	72	11232	ZDC.72.811232.0P	Břetaz - vpravení budova	VVP	Krytá čekací plocha	12,05 m2	5	VII	1	ne	ano	ano	ano	ne	ne	no		10,85
331421	ZDC.72.81	330	72	11232	ZDC.72.811232.0P	Břetaz - vpravení budova	VVP	střecha, venkovní zdivo a prosklená plocha	12,05 m2	24	IX	1	ne	ano	ano	ano	ne	ne	no		10,85
331421	ZDC.72.81	330	72	11232	ZDC.72.811232.0P	Břetaz - vpravení budova	VVP	střecha, venkovní zdivo a prosklená plocha	12,05 m2	24	IX	1	ne	ano	ano	ano	ne	ne	no		10,85
331421	ZDC.72.81	330	72	11232	ZDC.72.811232.0P	Břetaz - vpravení budova	VVP	střecha, venkovní zdivo a prosklená plocha	12,05 m2	24	IX	1	ne	ano	ano	ano	ne	ne	no		10,85
331421	ZDC.72.81	330	72	11232	ZDC.72.811232.0P	Břetaz - vpravení budova	VVP	střecha, venkovní zdivo a prosklená plocha	12,05 m2	24	IX	1	ne	ano	ano	ano	ne	ne	no		10,85
331421	ZDC.72.81	330	72	11232	ZDC.72.811232.0P	Břetaz - vpravení budova	VVP	střecha, venkovní zdivo a prosklená plocha	12,05 m2	24	IX	1	ne	ano	ano	ano	ne	ne	no		10,85
331421	ZDC.72.81	330	72	11232	ZDC.72.811232.0P	Břetaz - vpravení budova	VVP	střecha, venkovní zdivo a prosklená plocha	12,05 m2	24	IX	1	ne	ano	ano	ano	ne	ne	no		10,85
331421	ZDC.72.81	330	72	11232	ZDC.72.811232.0P	Břetaz - vpravení budova	VVP	střecha, venkovní zdivo a prosklená plocha	12,05 m2	24	IX	1	ne	ano	ano	ano	ne	ne	no		10,85
331421	ZDC.72.81	330	72	11232	ZDC.72.811232.0P	Břetaz - vpravení budova	VVP	střecha, venkovní zdivo a prosklená plocha	12,05 m2	24	IX	1	ne	ano	ano	ano	ne	ne	no		10,85
331421	ZDC.72.81	330	72	11232	ZDC.72.811232.0P	Břetaz - vpravení budova	VVP	střecha, venkovní zdivo a prosklená plocha	12,05 m2	24	IX	1	ne	ano	ano	ano	ne	ne	no		10,85
331421	ZDC.72.81	330	72	11232	ZDC.72.811232.0P	Břetaz - vpravení budova	VVP	střecha, venkovní zdivo a prosklená plocha	12,05 m2	24	IX	1	ne	ano	ano	ano	ne	ne	no		10,85
331421	ZDC.72.81	330	72	11232	ZDC.72.811232.0P	Břetaz - vpravení budova	VVP	střecha, venkovní zdivo a prosklená plocha	12,05 m2	24	IX	1	ne	ano	ano	ano	ne	ne	no		10,85
331421	ZDC.72.81	330	72	11232	ZDC.72.811232.0P	Břetaz - vpravení budova	VVP	střecha, venkovní zdivo a prosklená plocha	12,05 m2	24	IX	1	ne	ano	ano	ano	ne	ne	no		10,85
331421	ZDC.72.81	330	72	11232	ZDC.72.811232.0P	Břetaz - vpravení budova	VVP	střecha, venkovní zdivo a prosklená plocha	12,05 m2	24	IX	1	ne	ano	ano	ano	ne	ne	no		10,85
331421	ZDC.72.81	330	72	11232	ZDC.72.811232.0P	Břetaz - vpravení budova	VVP	střecha, venkovní zdivo a prosklená plocha	12,05 m2	24	IX	1	ne	ano	ano	ano	ne	ne	no		10,85
331421	ZDC.72.81	330	72	11232	ZDC.72.811232.0P	Břetaz - vpravení budova	VVP	střecha, venkovní zdivo a prosklená plocha	12,05 m2	24	IX	1	ne	ano	ano	ano	ne	ne	no		10,85
331421	ZDC.72.81	330	72	11232	ZDC.72.811232.0P	Břetaz - vpravení budova	VVP	střecha, venkovní zdivo a prosklená plocha	12,05 m2	24	IX	1	ne	ano	ano	ano	ne	ne	no		10,85
331421	ZDC.72.81	330	72	11232	ZDC.72.811232.0P	Břetaz - vpravení budova	VVP	střecha, venkovní zdivo a prosklená plocha	12,05 m2	24	IX	1	ne	ano	ano	ano	ne	ne	no		10,85
331421	ZDC.72.81	330	72	11232	ZDC.72.811232.0P	Břetaz - vpravení budova	VVP	střecha, venkovní zdivo a prosklená plocha	12,05 m2	24	IX	1	ne	ano	ano	ano	ne	ne	no		10,85
331421	ZDC.72.81	330	72	11232	ZDC.72.811232.0P	Břetaz - vpravení budova	VVP	střecha, venkovní zdivo a prosklená plocha													

SPRÁVA ŽELEZNIC

33081 ZDC.72.83	303	72	2458	ZDC.72.824548.0P	Rybnice pod Hostámem - výpravní budova	PP	Saša	20,59 m2	7	VI	0	ne	ano	ano	ano	ano	ano	ne	0,00
33081 ZDC.72.83	303	72	2458	ZDC.72.824548.0P	Rybnice pod Hostámem - výpravní budova	PP	Sudbina	4 m2	7	VI	0	ne	ano	ano	ano	ano	ano	ne	0,00
33081 ZDC.72.83	303	72	2458	ZDC.72.824548.0P	Rybnice pod Hostámem - výpravní budova	PP	Záhrad	4,67 m2	7	VI	0	ne	ano	ano	ano	ano	ano	ne	0,00
33081 ZDC.72.83	303	72	2458	ZDC.72.824548.0P	Rybnice pod Hostámem - výpravní budova	PP	Plnáň	1,9 m2	7	VI	0	ne	ano	ano	ano	ano	ano	ne	0,00
33081 ZDC.72.83	303	72	2458	ZDC.72.824548.0P	Rybnice pod Hostámem - výpravní budova	PP	WC	0,11 m2	8	VI	0	ne	ano	ano	ano	ano	ano	ne	0,00
33081 ZDC.72.83	303	72	2458	ZDC.72.824548.0P	Rybnice pod Hostámem - výpravní budova	PP	Umývárna	8,7 m2	8	VI	0	ne	ano	ano	ano	ano	ano	ne	0,00
33081 ZDC.72.83	303	72	2458	ZDC.72.824548.0P	Rybnice pod Hostámem - výpravní budova	PP	Chůbka	21,35 m2	7	VI	0	ne	ano	ano	ano	ano	ano	ne	0,00
33081 ZDC.72.83	303	72	2458	ZDC.72.824548.0P	Rybnice pod Hostámem - výpravní budova	PP	Prádelna	26,5 m2	7	VI	0	ne	ano	ano	ano	ano	ano	ne	0,00
33081 ZDC.72.83	303	72	2458	ZDC.72.824548.0P	Rybnice pod Hostámem - výpravní budova	Administrativní prostor	Kanálář	15,9 m2	7	VI	0	ne	ano	ano	ano	ano	ano	ne	0,00
33081 ZDC.72.83	303	72	2458	ZDC.72.824548.0P	Rybnice pod Hostámem - výpravní budova	Administrativní prostor	Kanálář	1,9 m2	7	VI	0	ne	ano	ano	ano	ano	ano	ne	0,00
33081 ZDC.72.83	303	72	2458	ZDC.72.824548.0P	Rybnice pod Hostámem - výpravní budova	VP	Umývárna	6,07 m2	8	III	1	ne	ano	ano	ano	ano	ano	ne	13,45
33081 ZDC.72.83	303	72	2458	ZDC.72.824548.0P	Rybnice pod Hostámem - výpravní budova	VP	WC	2,41 m2	8	III	1	ne	ano	ano	ano	ano	ano	ne	20,63
33081 ZDC.72.83	303	72	2458	ZDC.72.824548.0P	Rybnice pod Hostámem - výpravní budova	VP	WC ženy	1,34 m2	2	II	1	ne	ano	ano	ano	ano	ano	ne	261,78
33081 ZDC.72.83	303	72	2458	ZDC.72.824548.0P	Rybnice pod Hostámem - výpravní budova	Administrativní prostor	Dopravní kancelář	40,7 m2	7	III	1	ne	ano	ano	ano	ano	ano	ne	825,40
33081 ZDC.72.83	303	72	2458	ZDC.72.824548.0P	Rybnice pod Hostámem - výpravní budova	PP	Záhrad	2,68 m2	7	VI	0	ne	ano	ano	ano	ano	ano	ne	52,71
33081 ZDC.72.83	303	72	2458	ZDC.72.824548.0P	Rybnice pod Hostámem - výpravní budova	PP	Saša	10,9 m2	7	VI	0	ne	ano	ano	ano	ano	ano	ne	0,00
33081 ZDC.72.83	303	72	2458	ZDC.72.824548.0P	Rybnice pod Hostámem - výpravní budova	PP	Chůbka	15,6 m2	7	VI	0	ne	ano	ano	ano	ano	ano	ne	305,43
33081 ZDC.72.83	303	72	2458	ZDC.72.824548.0P	Rybnice pod Hostámem - výpravní budova	PP	Účtovná místnost	4,18 m2	8	VI	0	ne	ano	ano	ano	ano	ano	ne	0,00
33081 ZDC.72.83	303	72	2458	ZDC.72.824548.0P	Rybnice pod Hostámem - výpravní budova	PP	Pracovní místnost	84,6 m2	7	VI	0	ne	ano	ano	ano	ano	ano	ne	0,00
33081 ZDC.72.83	303	72	2458	ZDC.72.824548.0P	Rybnice pod Hostámem - výpravní budova	PP	Prádelna	21,5 m2	7	VI	0	ne	ano	ano	ano	ano	ano	ne	0,00
33081 ZDC.72.83	303	72	2458	ZDC.72.824548.0P	Rybnice pod Hostámem - výpravní budova	PP	Plnáň	0,5 m2	8	VI	0	ne	ano	ano	ano	ano	ano	ne	0,00
33081 ZDC.72.83	303	72	2458	ZDC.72.824548.0P	Rybnice pod Hostámem - výpravní budova	PP	WC	1,2 m2	8	VI	0	ne	ano	ano	ano	ano	ano	ne	0,00
33081 ZDC.72.83	303	72	2458	ZDC.72.824548.0P	Rybnice pod Hostámem - výpravní budova	PP	Chůbka	2,51 m2	7	VI	0	ne	ano	ano	ano	ano	ano	ne	0,00
33081 ZDC.72.83	303	72	2458	ZDC.72.824548.0P	Rybnice pod Hostámem - výpravní budova	VP	Prádelna	41,5 m2	1	V	0	ne	ano	ano	ano	ano	ano	ne	0,00
33081 ZDC.72.83	303	72	2458	ZDC.72.824548.0P	Rybnice pod Hostámem - výpravní budova	VP	Plnáň	1,64 m2	7	VI	0	ne	ano	ano	ano	ano	ano	ne	0,00
33081 ZDC.72.83	303	72	2458	ZDC.72.824548.0P	Rybnice pod Hostámem - výpravní budova	VP	Plnáň	2,85 m2	2	II	1	ne	ano	ano	ano	ano	ano	ne	248,73
33081 ZDC.72.83	303	72	2458	ZDC.72.824548.0P	Rybnice pod Hostámem - výpravní budova	VP	WC muži	18,32 m2	2	II	1	ne	ano	ano	ano	ano	ano	ne	1 909,29
33081 ZDC.72.83	303	72	2458	ZDC.72.824548.0P	Rybnice pod Hostámem - výpravní budova	VP	Účtovná místnost	2,79 m2	8	VI	0	ne	ano	ano	ano	ano	ano	ne	0,00
33081 ZDC.72.83	303	72	2458	ZDC.72.824548.0P	Rybnice pod Hostámem - výpravní budova	VP	Plnáň	1,29 m2	2	II	1	ne	ano	ano	ano	ano	ano	ne	17,57
33081 ZDC.72.83	303	72	2458	ZDC.72.824548.0P	Rybnice pod Hostámem - výpravní budova	VP	WC ženy	9,18 m2	2	II	1	ne	ano	ano	ano	ano	ano	ne	788,38
33081 ZDC.72.83	303	72	2458	ZDC.72.824548.0P	Rybnice pod Hostámem - výpravní budova	VP	Vestibul	27,12 m2	1	II	1	ne	ano	ano	ano	ano	ano	ne	7 303,42
33081 ZDC.72.83	303	72	2458	ZDC.72.824548.0P	Rybnice pod Hostámem - výpravní budova	VP	Krytá čekací place	423,37 m2	1	II	1	ne	ano	ano	ano	ano	ano	ne	2 777,07
33081 ZDC.72.83	303	72	2458	ZDC.72.824548.0P	Rybnice pod Hostámem - výpravní budova	VP	Umývárna	6,07 m2	8	VI	0	ne	ano	ano	ano	ano	ano	ne	0,00
33081 ZDC.72.83	303	72	2458	ZDC.72.824548.0P	Rybnice pod Hostámem - výpravní budova	VP	úlova, ventovni dveře a prosklené ploty	210	99	XT	1	ne	ano	ano	ano	ano	ano	ne	0,00
33825	280	72			Rybnice	VP	Výstupy do podchodu	2 x 6	99	V	1	ne	ne	ne	ne	ne	ne	ne	0,00
33825	280	72			Rybnice	VP	nástupníš. 1	250 m2	5	II	1	ne	ne	ne	ne	ne	ne	ne	310,00
33825	280	72			Rybnice	VP	nástupníš. 2	250 m2	5	VI	1	ne	ne	ne	ne	ne	ne	ne	315,00
33825	280	72			Rybnice	VP	Plázeňové ploty	40 m2	5	VI	1	ne	ne	ne	ne	ne	ne	ne	36,00
33825	280	72			Rybnice	VP	košoblá + nástupiš. 1 - jednostranná	1 350 m2	6	VI	1	ne	ne	ne	ne	ne	ne	ne	87,30
33825	280	72			Rybnice	VP	košoblá + nástupiš. 2 - jednostranná	350 m2	6	VI	1	ne	ne	ne	ne	ne	ne	ne	87,50
33825	280	72			Rybnice	VP	Prádelna	16 m2	6	V	1	ne	ne	ne	ne	ne	ne	ne	234,96
33825	280	72			Rybnice	VP	úlova, ventovni dveře a prosklené ploty	m2	90	99	XT	1	ne	ne	ne	ne	ne	ne	0,00
33825	280	72			Rybnice	VP	Schůbka	49 m2	1	V	1	ne	ne	ne	ne	ne	ne	ne	543,90
33825	280	72			Rybnice	VP	Kaša VVP	4 m2	99	XT	1	ne	ne	ne	ne	ne	ne	ne	0,00
33825	280	72			Rybnice	VP	Teraz	47,9 m2	5	VI	1	ne	ne	ne	ne	ne	ne	ne	0,00
33825	280	72			Rybnice	VP	Krytá čekací place	46,6 m2	99	XT	1	ne	ne	ne	ne	ne	ne	ne	41,34
33825	280	72			Rybnice	VP	Teraz	9,9 m2	5	VI	1	ne	ne	ne	ne	ne	ne	ne	0,00
33825	280	72			Rybnice	VP	úlova, ventovni dveře a prosklené ploty	50	99	XT	1	ne	ne	ne	ne	ne	ne	ne	0,00
33825	280	72			Rybnice	VP	košoblá + nástupiš. - jednostranná	475 m2	6	VI	1	ne	ne	ne	ne	ne	ne	ne	118,75
33825	301	71			Čalčice	VP	přístupová a nástupní ploty	47,32 m2	5	VI	1	ne	ne	ne	ne	ne	ne	ne	429,29
33825	301	71			Čalčice	VP	Kaša na nástupiš. odjezd	1 m2	99	XT	1	ne	ne	ne	ne	ne	ne	ne	53,10
33825	301	71			Čalčice	VP	úlova, ventovni dveře a prosklené ploty	59 m2	5	VI	1	ne	ne	ne	ne	ne	ne	ne	0,00
33825	301	71			Čalčice	VP	Lavice	1 m2	35	99	VI	1	ne	ne	ne	ne	ne	ne	0,00
33825	301	71			Čalčice	VP	nástupníš.	380 m2	5	VI	1	ne	ne	ne	ne	ne	ne	ne	163,40
33825	301	71			Čalčice	VP	plázeňové na rampě	20,7 m2	5	VI	1	ne	ne	ne	ne	ne	ne	ne	18,43
33825	301	71			Čalčice	VP	přístupová a nástupní ploty	119,6 m2	5	VI	1	ne	ne	ne	ne	ne	ne	ne	107,64
33825	301	71			Čalčice	VP	Kaša na nástupiš. odjezd	1 m2	99	XT	1	ne	ne	ne	ne	ne	ne	ne	0,00
33825	301	71			Čalčice	VP	nástupníš.	80 m2	5	VI	1	ne	ne	ne	ne	ne	ne	ne	36,40
33825	301	71			Čalčice	VP	Dopravní kancelář	20 m2	7	VI	1	ne	ne	ne	ne	ne	ne	ne	8,60
33825	301	71			Čalčice	VP	Čalčice	28 m2	99	XT	1	ne	ne	ne	ne	ne	ne	ne	0,00
33825	301	71			Čalčice	VP	úlova, ventovni dveře a prosklené ploty	m2	22	99	XT	1	ne	ne	ne	ne	ne	ne	0,00
33825	301	71			Čalčice	VP	nástupníš. 1	364 m2	5	VI	1	ne	ne	ne	ne	ne	ne	ne	1 362,52
33825	301	71			Čalčice	VP	nástupníš. 2	364 m2	5	VI	1	ne	ne	ne	ne	ne	ne	ne	1 362,52
33825	301	71			Čalčice	VP	Plázeňové ploty	50 m2	5	VI	1	ne	ne	ne	ne	ne	ne	ne	39,70
33825	301	71			Čalčice	VP	Kaša na nástupiš. odjezd	2 m2	99	XT	1	ne	ne	ne	ne	ne	ne	ne	0,00
33825	301	71			Čalčice	VP	Teraz	31,45 m2	5	VI	1	ne	ne	ne	ne	ne	ne	ne	27,41
33825	301	71			Čalčice	VP	Krytá čekací place	2,85 m2	99	XT	1	ne	ne	ne	ne	ne	ne	ne	7,07
33825	301	71			Čalčice	VP	úlova, ventovni dveře a prosklené ploty	10,35 m2	5	VI	1	ne	ne	ne	ne	ne	ne	ne	0,00
33825	301	71			Čalčice	VP	Kanálář	1,9 m2	7	VI	0	ne	ano	ano	ano	ano	ano	ne	45,53
33825	301	71			Čalčice	VP	Dvorní místnost	8,8 m2	7	VI	1	ne	ano	ano	ano	ano	ano	ne	35,44
33825	301	71			Čalčice	VP	Saša	11,86 m2	7	VI	1	ne	ano	ano	ano	ano	ano	ne	36,13
33825	301	71			Čalčice	VP	WC	8,4 m2	8	VI	0	ne	ano	ano	ano	ano	ano	ne	20,23
33825	301	71			Čalčice	VP	Chůbka	6,3 m2	7	VI	0	ne	ano	ano	ano	ano	ano	ne	25,52
33825	301	71			Čalčice	VP	Pracovní místnost	85,3 m2	7	VI	0	ne	ano	ano	ano	ano	ano	ne	92,25
33825	301	71			Čalčice	VP	Dvorní zahradka	117,69 m2	7	IX	1	ne	ano	ano	ano	ano	ano	ne	114,16
33825	301	71			Čalčice	VP	Záhrad	4,8 m2	7	VI	0	ne	ano	ano	ano	ano	ano	ne	4,27
33825	301	7																	

34327 OP.12	270	71	OP.12	Drahovce - technická budova	PP	stavěbník ucelněna	78,1 m2	7	X	1	ne	ano	ano	ano	ne	ano	ne	75,76
34327 OP.13	270	71	OP.13	Drahovce - technická budova	PP	napájecí úprava	16,6 m2	7	X	1	ne	ano	ano	ano	ne	ano	ne	16,10
34327 OP.14	270	71	OP.14	Drahovce - technická budova	Administrativní pracovník	Dopravní kancelář	1,8 m2	7	X	1	ne	ano	ano	ano	ne	ano	ne	18,73
34327 OP.15	270	71	OP.15	Drahovce - technická budova	PP	trafa	13,3 m2	7	X	1	ne	ano	ano	ano	ne	ano	ne	14,74
34327 OP.16	270	71	OP.16	Drahovce - technická budova	PP	trafa	8,33 m2	7	X	1	ne	ano	ano	ano	ne	ano	ne	8,58
34327 OP.17	270	71	OP.17	Drahovce - technická budova	PP	trafa	8,33 m2	7	X	1	ne	ano	ano	ano	ne	ano	ne	8,58
34327 OP.18	270	71	OP.18	Drahovce - technická budova	PP	napájecí VN	30,2 m2	7	X	1	ne	ano	ano	ano	ne	ano	ne	29,9
34327 OP.19	270	71	OP.19	Drahovce - technická budova	PP	rozvaděč	81,5 m2	7	X	1	ne	ano	ano	ano	ne	ano	ne	79,05
34327 OP.21	270	71	OP.21	Drahovce - technická budova	PP	stěna	19,7 m2	7	X	0	ne	ano	ano	ano	ne	ano	ne	0,00
34627	270	71		Drahovce - technická budova	střecha, venkovní dveře a prosklená plocha	střecha	1 m2	40	99	1	ne	ano	ano	ano	ne	ano	ne	0,00
33857	303	72		Drahovce	VVP	Nastuplář	225 m2	5	VII	1	ne	ne	ne	ne	ne	ne	ne	202,50
33857	303	72		Drahovce	VVP	Kaňka VVP	1 m2	99	1	ne	ne	ne	ne	ne	ne	ne	ne	0,00
33857 ZDC.71.82.1	303	72	22566 ZDC.71.82.2366.0P	Drahovce	VVP	Krytá čekací plocha	1,43 m2	5	VII	1	ne	ne	ne	ne	ne	ne	ne	4,89
33054	301	71		Dolný Pole	Kanál	390 m2	6	XI	1	ne	ne	ne	ne	ne	ne	ne	ne	87,50
33054	301	71		Dolný Pole	VVP	Kaňka na nedřívý odězd	1 m2	99	1	ne	ne	ne	ne	ne	ne	ne	ne	0,00
33054 ZDC.71.81.1	301	71	11533 ZDC.71.81.1533.0P	Dolný Pole	VVP	Krytá čekací plocha	161,7 m2	5	VII	1	ne	ne	ne	ne	ne	ne	ne	143,55
33054	301	71		Dolný Pole	VVP	nastuplář	110 m2	5	VIII	1	ne	ne	ne	ne	ne	ne	ne	80,20
33054	301	71		Dolný Pole	VVP	Přístupové plochy a schodiště	30 m2	5	VIII	1	ne	ne	ne	ne	ne	ne	ne	12,00
33227	310	71		Drahovce nad Bystřicí	VVP	Kaňka na nedřívý odězd	3 m2	99	1	ne	ne	ne	ne	ne	ne	ne	ne	0,00
33227	310	71		Drahovce nad Bystřicí	VVP	přístupové a nástupní plochy	192 m2	5	V	1	ne	ne	ne	ne	ne	ne	ne	80,00
33227 ZDC.71.82.10	310	71	24412 ZDC.71.82.412.0P	Drahovce nad Bystřicí	Administrativní pracovník	Dopravní kancelář	20,41 m2	7	V	1	ne	ano	ano	ano	ne	ano	ne	516,48
33227 ZDC.71.82.11	310	71	24412 ZDC.71.82.412.0P	Drahovce nad Bystřicí	PP	Dovozní nástup	9	V	1	ne	ano	ano	ano	ne	ano	ne	248,89	
33227 ZDC.71.82.12	310	71	24412 ZDC.71.82.412.0P	Drahovce nad Bystřicí	VVP	Krytá čekací plocha	123,6 m2	5	V	1	ne	ano	ano	ano	ne	ano	ne	332,48
33227 ZDC.71.82.13	310	71	24412 ZDC.71.82.412.0P	Drahovce nad Bystřicí	Administrativní pracovník	Kancelář	14,86 m2	7	V	1	ne	ano	ano	ano	ne	ano	ne	178,17
33227 ZDC.71.82.14	310	71	24412 ZDC.71.82.412.0P	Drahovce nad Bystřicí	VVP	Čekárna	10,47 m2	1	VII	0	ne	ano	ano	ano	ne	ano	ne	0,00
33227 ZDC.71.82.15	310	71	24412 ZDC.71.82.412.0P	Drahovce nad Bystřicí	VVP	Chůbka	6,12 m2	1	VII	0	ne	ano	ano	ano	ne	ano	ne	0,00
33227 ZDC.71.82.16	310	71	24412 ZDC.71.82.412.0P	Drahovce nad Bystřicí	VVP	vestibul	20,84 m2	1	VII	0	ne	ano	ano	ano	ne	ano	ne	0,00
33227 ZDC.71.82.17	310	71	24412 ZDC.71.82.412.0P	Drahovce nad Bystřicí	VVP	WC	2,35 m2	2	VII	1	ne	ano	ano	ano	ne	ano	ne	36,91
33227 ZDC.71.82.18	310	71	24412 ZDC.71.82.412.0P	Drahovce nad Bystřicí	VVP	Chůbka	2 m2	1	VII	1	ne	ano	ano	ano	ne	ano	ne	7,60
33227 ZDC.71.82.19	310	71	24412 ZDC.71.82.412.0P	Drahovce nad Bystřicí	VVP	WC	1,6 m2	2	VII	1	ne	ano	ano	ano	ne	ano	ne	19,14
33227 ZDC.71.82.20	310	71	24412 ZDC.71.82.412.0P	Drahovce nad Bystřicí	VVP	střecha, venkovní dveře a prosklená plocha	0,65 m2	2	VII	1	ne	ano	ano	ano	ne	ano	ne	7,77
33227	310	71	24412	Drahovce nad Bystřicí	VVP	nastuplář č. 1	138 m2	5	VII	1	ne	ne	ne	ne	ne	ne	ne	80,00
33227	310	71		Drahovce nad Bystřicí	VVP	Laťka	3 m2	99	1	ne	ne	ne	ne	ne	ne	ne	ne	1
33227	310	71		Drahovce nad Bystřicí	VVP	nastuplář č. 2	225 m2	5	VII	1	ne	ne	ne	ne	ne	ne	ne	202,50
33227	310	71		Drahovce nad Bystřicí	VVP	nastuplář č. 3	225 m2	5	VII	1	ne	ne	ne	ne	ne	ne	ne	202,50
33424	307	71		Drahovce nad Bystřicí	VVP	přístupové a nástupní plochy a rampa	174,42 m2	5	VII	1	ne	ano	ano	ano	ne	ano	ne	160,30
33424	307	71		Drahovce nad Bystřicí	VVP	Kaňka na nedřívý odězd	2 m2	99	1	ne	ne	ne	ne	ne	ne	ne	ne	160,39
33424 ZDC.71.82.10	307	71	24325 ZDC.71.82.425.0P	Drahovce nad Bystřicí	VVP	Čekárna	23,3 m2	1	V	0	ne	ano	ano	ano	ne	ano	ne	0,00
33424	307	71	24325	Drahovce nad Bystřicí	VVP	střecha, venkovní dveře a prosklená plocha	1 m2	40	99	1	ne	ne	ne	ne	ne	ne	ne	0,00
33424	307	71		Drahovce nad Bystřicí	VVP	nastuplář č. 1	150 m2	5	VII	1	ne	ne	ne	ne	ne	ne	ne	64,50
33424	307	71		Drahovce nad Bystřicí	VVP	nastuplář č. 2	150 m2	5	VII	1	ne	ne	ne	ne	ne	ne	ne	64,50
33424 ZDC.71.82.11	270	71	20134 ZDC.71.82.0134.0P	Drahovce nad Bystřicí - budova RZ2	PP	Zábrněl	5,4 m2	7	X	1	ne	ne	ne	ne	ne	ne	ne	5,24
33424 ZDC.71.82.12	270	71	20134 ZDC.71.82.0134.0P	Drahovce nad Bystřicí - budova RZ2	PP	Chůbka	8,45 m2	7	X	1	ne	ne	ne	ne	ne	ne	ne	9,17
33424 ZDC.71.82.13	270	71	20134 ZDC.71.82.0134.0P	Drahovce nad Bystřicí - budova RZ2	PP	Schodiště	13,5 m2	7	X	1	ne	ne	ne	ne	ne	ne	ne	14,48
33424 ZDC.71.82.14	270	71	20134 ZDC.71.82.0134.0P	Drahovce nad Bystřicí - budova RZ2	PP	Kabinové dveře	11,86 m2	7	X	1	ne	ne	ne	ne	ne	ne	ne	12,48
33424 ZDC.71.82.15	270	71	20134 ZDC.71.82.0134.0P	Drahovce nad Bystřicí - budova RZ2	PP	Elektronizovaná	36,79 m2	7	X	1	ne	ne	ne	ne	ne	ne	ne	35,69
33424 ZDC.71.82.16	270	71	20134 ZDC.71.82.0134.0P	Drahovce nad Bystřicí - budova RZ2	PP	Osazení technologie	2,77 m2	7	X	1	ne	ne	ne	ne	ne	ne	ne	2,84
33424 ZDC.71.82.17	270	71	20134 ZDC.71.82.0134.0P	Drahovce nad Bystřicí - budova RZ2	PP	Osazení technologie	14,6 m2	7	X	1	ne	ne	ne	ne	ne	ne	ne	14,36
33424 ZDC.71.82.18	270	71	20134 ZDC.71.82.0134.0P	Drahovce nad Bystřicí - budova RZ2	PP	Osazení technologie	9,6 m2	7	X	1	ne	ne	ne	ne	ne	ne	ne	9,31
33424 ZDC.71.82.19	270	71	20134 ZDC.71.82.0134.0P	Drahovce nad Bystřicí - budova RZ2	PP	Osazení technologie	19,2 m2	7	X	1	ne	ne	ne	ne	ne	ne	ne	18,62
33424 ZDC.71.82.20	270	71	20134 ZDC.71.82.0134.0P	Drahovce nad Bystřicí - budova RZ2	PP	Elektronizovaná	18,75 m2	7	X	1	ne	ne	ne	ne	ne	ne	ne	18,19
33424 ZDC.71.82.21	270	71	20134 ZDC.71.82.0134.0P	Drahovce nad Bystřicí - budova RZ2	PP	Čistárna	122,08 m2	7	X	1	ne	ne	ne	ne	ne	ne	ne	123,85
33424 ZDC.71.82.22	270	71	20134 ZDC.71.82.0134.0P	Drahovce nad Bystřicí - budova RZ2	PP	Chůbka	9,9 m2	7	X	1	ne	ne	ne	ne	ne	ne	ne	9,60
33424 ZDC.71.82.23	270	71	20134 ZDC.71.82.0134.0P	Drahovce nad Bystřicí - budova RZ2	PP	Schodiště	13,5 m2	7	X	1	ne	ne	ne	ne	ne	ne	ne	13,10
33424 ZDC.71.82.24	270	71	20134 ZDC.71.82.0134.0P	Drahovce nad Bystřicí - budova RZ2	PP	Stěna	4,95 m2	7	X	1	ne	ne	ne	ne	ne	ne	ne	5,40
33422	270	71	20134	Drahovce nad Bystřicí - budova RZ2	VVP	střecha, venkovní dveře a prosklená plocha	1 m2	25	99	1	ne	ne	ne	ne	ne	ne	ne	0,00
33422	270	71		Drahovce nad Bystřicí - budova RZ2	VVP	Podhled	75 m2	1	V	1	ne	ne	ne	ne	ne	ne	ne	207,00
33422	270	71		Drahovce nad Bystřicí - budova RZ2	VVP	schodiště do podzemí	49 m2	1	V	1	ne	ne	ne	ne	ne	ne	ne	1
33422	270	71		Drahovce nad Bystřicí - budova RZ2	VVP	Kaňka na nedřívý odězd	4 m2	99	1	ne	ne	ne	ne	ne	ne	ne	ne	0,00
33422	270	71		Drahovce nad Bystřicí - budova RZ2	VVP	Kaňka na nedřívý odězd	99	1	ne	ne	ne	ne	ne	ne	ne	ne	ne	0,00
33422	270	71		Drahovce nad Bystřicí - budova RZ2	VVP	přístupové a nástupní plochy a rampa	355,32 m2	5	VII	1	ne	ano	ano	ano	ne	ano	ne	339,79
33422	270	71		Drahovce nad Bystřicí - budova RZ2	VVP	střecha, venkovní dveře a prosklená plocha	224,51 m2	5	VII	1	ne	ano	ano	ano	ne	ano	ne	248,65
33422	270	71		Drahovce nad Bystřicí - budova RZ2	VVP	Výhledy do podzemí	2 m2	99	1	ne	ne	ne	ne	ne	ne	ne	ne	0,00
33422	270	71		Drahovce nad Bystřicí - budova RZ2	VVP	nastuplář č. 1	675 m2	5	VII	1	ne	ne	ne	ne	ne	ne	ne	607,50
33422	270	71		Drahovce nad Bystřicí - budova RZ2	VVP	nastuplář č. 2	275 m2	5	VII	1	ne	ne	ne	ne	ne	ne	ne	247,50
33422	270	71		Drahovce nad Bystřicí - budova RZ2	VVP	nastuplář č. 3	1385 m2	5	VII	1	ne	ne	ne	ne	ne	ne	ne	1228,50
33422	270	71		Drahovce nad Bystřicí - budova RZ2	VVP	Kanál	382 m2	6	XI	1	ne	ne	ne	ne	ne	ne	ne	140,20
33422	270	71		Drahovce nad Bystřicí - budova RZ2	VVP	Kanál	475 m2	6	XI	1	ne	ne	ne	ne	ne	ne	ne	118,75
33422	270	71		Drahovce nad Bystřicí - budova RZ2	VVP	Kanál	2075 m2	6	XI	1	ne	ne	ne	ne	ne	ne	ne	1023,75
33422 ZDC.71.82.10	270	71	24397 ZDC.71.82.4397.0P	Drahovce nad Bystřicí - výpravní budova	Administrativní pracovník	Kancelář	34 m2	7	X	1	ne	ano	ano	ano	ne	ano	ne	32,98
33422 ZDC.71.82.11	270	71	24397 ZDC.71.82.4397.0P	Drahovce nad Bystřicí - výpravní budova	Administrativní pracovník	Dopravní kancelář	24,5 m2	7	X	1	ne	ano	ano	ano	ne	ano	ne	11,76
33422 ZDC.71.82.12	270	71	24397 ZDC.71.82.4397.0P	Drahovce nad Bystřicí - výpravní budova	PP	WC	2 m2	7	X	1	ne	ano	ano	ano	ne	ano	ne	2,48
33422 ZDC.71.82.13	270	71	24397 ZDC.71.82.4397.0P	Drahovce nad Bystřicí - výpravní budova	VVP	Čekárna	21,66 m2	1	VII	1	ne	ano	ano	ano	ne	ano	ne	87,54
33422	270	71	24397	Drahovce nad Bystřicí - výpravní budova	VVP	střecha, venkovní dveře a prosklená plocha	1 m2	11	99	1	ne	ne	ne	ne	ne	ne	0,00	
33422	270	71		Drahovce nad Bystřicí - výpravní budova	VVP	Laťka	4 m2	99	1	ne	ne	ne	ne	ne	ne	ne	ne	0,00
33714	306	71		Drahovce nad Bystřicí - výpravní budova	VVP	Kaňka na nedřívý odězd	1 m2	99	1	ne	ne	ne	ne	ne				



33720 ZDC-71.81	270	71	11306 ZDC-71.811306.0P	Trasna na Moravě - NS budova	PP	Zároveň	7,8 m2	7	VII	1	ne	ano	ano	ano	ne	ne	ne	31,59	
33720 ZDC-71.81	270	71	11306 ZDC-71.811306.0P	Trasna na Moravě - NS budova	Administrativní prostor	Kanovál	13,2 m2	7	VI	1	ne	ano	ano	ano	ne	ne	ne	5,46	
33720 ZDC-71.81	270	71	11306 ZDC-71.811306.0P	Trasna na Moravě - NS budova	PP	Průmysl nástav	20,6 m2	7	IX	0	ne	ano	ano	ano	ne	ne	ne	6,00	
33720 ZDC-71.81	270	71	11306 ZDC-71.811306.0P	Trasna na Moravě - NS budova	PP	Elektroinstalace	108,9 m2	7	IX	1	ne	ano	ano	ano	ne	ne	ne	183,23	
33720 ZDC-71.81	270	71	11306 ZDC-71.811306.0P	Trasna na Moravě - NS budova	PP	Elektroinstalace	130 m2	7	IX	1	ne	ano	ano	ano	ne	ne	ne	122,23	
33720 ZDC-71.81	270	71	11306 ZDC-71.811306.1P	Trasna na Moravě - NS budova	PP	Schůbná	4,08 m2	7	IX	0	ne	ano	ano	ano	ne	ne	ne	0,00	
33720 ZDC-71.81	270	71	11306	Trasna na Moravě - NS budova	PP	otěra, ventilační dveře a prosklené ploty	ano	59	99	0	1	ne	ano	ano	ano	ne	ne	ano	
33720 ZDC-71.81	270	71	10033 ZDC-71.810033.0P	Trasna na Moravě - provozní budova (RZ)	PP	Chodba	21,03 m2	7	VI	1	ne	ano	ano	ano	ne	ne	ne	170,39	
33720 ZDC-71.81	270	71	10033 ZDC-71.810033.0P	Trasna na Moravě - provozní budova (RZ)	PP	Schůbná	10,08 m2	7	VI	1	ne	ano	ano	ano	ne	ne	ne	81,75	
33720 ZDC-71.81	270	71	10033 ZDC-71.810033.0P	Trasna na Moravě - provozní budova (RZ)	PP	Úkládavá místnost	1,7 m2	7	VI	1	ne	ano	ano	ano	ne	ne	ne	6,00	
33720 ZDC-71.81	270	71	10033 ZDC-71.810033.0P	Trasna na Moravě - provozní budova (RZ)	PP	WC	5,91 m2	8	V	1	ne	ano	ano	ano	ne	ne	ne	183,09	
33720 ZDC-71.81	270	71	10033 ZDC-71.810033.0P	Trasna na Moravě - provozní budova (RZ)	PP	WC	6,48 m2	8	V	1	ne	ano	ano	ano	ne	ne	ne	202,21	
33720 ZDC-71.81	270	71	10033 ZDC-71.810033.0P	Trasna na Moravě - provozní budova (RZ)	PP	Chodba	14,91 m2	7	VI	1	ne	ano	ano	ano	ne	ne	ne	120,92	
33720 ZDC-71.81	270	71	10033 ZDC-71.810033.0P	Trasna na Moravě - provozní budova (RZ)	Administrativní prostor	Kanovál	21,84 m2	7	VI	1	ne	ano	ano	ano	ne	ne	ne	177,12	
33720 ZDC-71.81	270	71	10033 ZDC-71.810033.0P	Trasna na Moravě - provozní budova (RZ)	Administrativní prostor	Kanovál	12,27 m2	7	VI	1	ne	ano	ano	ano	ne	ne	ne	98,00	
33720 ZDC-71.81	270	71	10033 ZDC-71.810033.0P	Trasna na Moravě - provozní budova (RZ)	Administrativní prostor	Kanovál	11,37 m2	7	VI	1	ne	ano	ano	ano	ne	ne	ne	124,65	
33720 ZDC-71.81	270	71	10033 ZDC-71.810033.0P	Trasna na Moravě - provozní budova (RZ)	PP	Kabinové dveře	10,62 m2	7	IX	1	ne	ano	ano	ano	ne	ne	ne	12,71	
33720 ZDC-71.81	270	71	10033 ZDC-71.810033.0P	Trasna na Moravě - provozní budova (RZ)	PP	Úkládavá	94,19 m2	7	IX	1	ne	ano	ano	ano	ne	ne	ne	116,60	
33720 ZDC-71.81	270	71	10033 ZDC-71.810033.0P	Trasna na Moravě - provozní budova (RZ)	PP	Odtahovací technologie	26,31 m2	7	IX	1	ne	ano	ano	ano	ne	ne	ne	25,52	
33720 ZDC-71.81	270	71	10033 ZDC-71.810033.0P	Trasna na Moravě - provozní budova (RZ)	PP	Odtahovací technologie	26,28 m2	7	IX	1	ne	ano	ano	ano	ne	ne	ne	24,21	
33720 ZDC-71.81	270	71	10033 ZDC-71.810033.0P	Trasna na Moravě - provozní budova (RZ)	PP	Odtahovací technologie	7,52 m2	7	IX	1	ne	ano	ano	ano	ne	ne	ne	7,28	
33720 ZDC-71.81	270	71	10033 ZDC-71.810033.0P	Trasna na Moravě - provozní budova (RZ)	PP	Zároveň	1,13 m2	7	VI	1	ne	ano	ano	ano	ne	ne	ne	6,88	
33720 ZDC-71.81	270	71	10033 ZDC-71.810033.0P	Trasna na Moravě - provozní budova (RZ)	PP	Odtahovací technologie	16,54 m2	7	IX	1	ne	ano	ano	ano	ne	ne	ne	16,95	
33720 ZDC-71.81	270	71	10033 ZDC-71.810033.0P	Trasna na Moravě - provozní budova (RZ)	PP	otěra	23,53 m2	7	IX	1	ne	ano	ano	ano	ne	ne	ne	24,26	
33720 ZDC-71.81	270	71	10033 ZDC-71.810033.0P	Trasna na Moravě - provozní budova (RZ)	PP	otěra	25,27 m2	7	IX	1	ne	ano	ano	ano	ne	ne	ne	24,51	
33720 ZDC-71.81	270	71	10033 ZDC-71.810033.0P	Trasna na Moravě - provozní budova (RZ)	PP	garážová stěna	43,56 m2	7	IX	1	ne	ano	ano	ano	ne	ne	ne	42,25	
33720 ZDC-71.81	270	71	10033 ZDC-71.810033.0P	Trasna na Moravě - provozní budova (RZ)	PP	otěra	14,86 m2	7	IX	1	ne	ano	ano	ano	ne	ne	ne	14,41	
33720 ZDC-71.81	270	71	10033 ZDC-71.810033.0P	Trasna na Moravě - provozní budova (RZ)	PP	mšad	16,31 m2	7	IX	1	ne	ano	ano	ano	ne	ne	ne	15,82	
33720 ZDC-71.81	270	71	10033 ZDC-71.810033.0P	Trasna na Moravě - provozní budova (RZ)	PP	garážová stěna	46,21 m2	7	IX	1	ne	ano	ano	ano	ne	ne	ne	44,21	
33720 ZDC-71.81	270	71	10033 ZDC-71.810033.0P	Trasna na Moravě - provozní budova (RZ)	PP	Schůbná	8,84 m2	7	VI	1	ne	ano	ano	ano	ne	ne	ne	71,69	
33720 ZDC-71.81	270	71	10033 ZDC-71.810033.0P	Trasna na Moravě - provozní budova (RZ)	PP	Chodba	9,37 m2	7	VI	1	ne	ano	ano	ano	ne	ne	ne	31,66	
33720 ZDC-71.81	270	71	10033 ZDC-71.810033.0P	Trasna na Moravě - provozní budova (RZ)	PP	Deska místnost	29,82 m2	7	VI	1	ne	ano	ano	ano	ne	ne	ne	241,84	
33720 ZDC-71.81	270	71	10033 ZDC-71.810033.0P	Trasna na Moravě - provozní budova (RZ)	Administrativní prostor	Kanovál	17,63 m2	7	VI	1	ne	ano	ano	ano	ne	ne	ne	142,88	
33720 ZDC-71.81	270	71	10033 ZDC-71.810033.0P	Trasna na Moravě - provozní budova (RZ)	Administrativní prostor	Sáňa	14,59 m2	7	VI	1	ne	ano	ano	ano	ne	ne	ne	102,10	
33720 ZDC-71.81	270	71	10033 ZDC-71.810033.0P	Trasna na Moravě - provozní budova (RZ)	PP	Sáňa	16,13 m2	7	VI	1	ne	ano	ano	ano	ne	ne	ne	130,81	
33720 ZDC-71.81	270	71	10033 ZDC-71.810033.0P	Trasna na Moravě - provozní budova (RZ)	PP	WC	6,73 m2	8	V	1	ne	ano	ano	ano	ne	ne	ne	208,62	
33720 ZDC-71.81	270	71	10033 ZDC-71.810033.0P	Trasna na Moravě - provozní budova (RZ)	PP	Umývárna	19,72 m2	8	V	1	ne	ano	ano	ano	ne	ne	ne	425,36	
33720 ZDC-71.81	270	71	10033 ZDC-71.810033.0P	Trasna na Moravě - provozní budova (RZ)	PP	Odtahovací technologie	33,73 m2	7	IX	1	ne	ano	ano	ano	ne	ne	ne	36,65	
33720 ZDC-71.81	270	71	10033 ZDC-71.810033.0P	Trasna na Moravě - provozní budova (RZ)	PP	Deska místnost	33,55 m2	7	IX	1	ne	ano	ano	ano	ne	ne	ne	272,09	
33720 ZDC-71.81	270	71	10033 ZDC-71.810033.0P	Trasna na Moravě - provozní budova (RZ)	Administrativní prostor	Kanovál	21,45 m2	7	VI	1	ne	ano	ano	ano	ne	ne	ne	173,96	
33720 ZDC-71.81	270	71	10033 ZDC-71.810033.0P	Trasna na Moravě - provozní budova (RZ)	PP	Odtahovací technologie	23,57 m2	7	IX	1	ne	ano	ano	ano	ne	ne	ne	19,85	
33720 ZDC-71.81	270	71	10033 ZDC-71.810033.0P	Trasna na Moravě - provozní budova (RZ)	PP	Sáňa	33,85 m2	7	VI	1	ne	ano	ano	ano	ne	ne	ne	258,30	
33720 ZDC-71.81	270	71	10033 ZDC-71.810033.0P	Trasna na Moravě - provozní budova (RZ)	PP	mšad	11,38 m2	7	IX	1	ne	ano	ano	ano	ne	ne	ne	11,64	
33720 ZDC-71.81	270	71	10033 ZDC-71.810033.0P	Trasna na Moravě - provozní budova (RZ)	PP	mšad	10,53 m2	7	IX	1	ne	ano	ano	ano	ne	ne	ne	14,58	
33720 ZDC-71.81	270	71	10033 ZDC-71.810033.0P	Trasna na Moravě - provozní budova (RZ)	PP	Chodba	27,17 m2	7	VI	1	ne	ano	ano	ano	ne	ne	ne	208,43	
33720 ZDC-71.81	270	71	10033 ZDC-71.810033.0P	Trasna na Moravě - provozní budova (RZ)	PP	Štápl	120,71 m2	7	VI	1	ne	ano	ano	ano	ne	ne	ne	100,60	
33720 ZDC-71.81	270	71	10033 ZDC-71.810033.0P	Trasna na Moravě - provozní budova (RZ)	PP	Chodba	21,28 m2	7	VI	1	ne	ano	ano	ano	ne	ne	ne	172,58	
33720 ZDC-71.81	270	71	10033 ZDC-71.810033.0P	Trasna na Moravě - provozní budova (RZ)	Administrativní prostor	Kanovál	11,89 m2	7	VI	1	ne	ano	ano	ano	ne	ne	ne	96,43	
33720 ZDC-71.81	270	71	10033 ZDC-71.810033.0P	Trasna na Moravě - provozní budova (RZ)	PP	Sáňa	1,85 m2	7	VI	1	ne	ano	ano	ano	ne	ne	ne	96,43	
33720 ZDC-71.81	270	71	10033 ZDC-71.810033.0P	Trasna na Moravě - provozní budova (RZ)	PP	Chodba	4,26 m2	7	VI	1	ne	ano	ano	ano	ne	ne	ne	34,55	
33720 ZDC-71.81	270	71	10033 ZDC-71.810033.0P	Trasna na Moravě - provozní budova (RZ)	PP	mšad	12,89 m2	7	IX	1	ne	ano	ano	ano	ne	ne	ne	11,63	
33720 ZDC-71.81	270	71	10033 ZDC-71.810033.0P	Trasna na Moravě - provozní budova (RZ)	PP	mšad	9,73 m2	7	IX	1	ne	ano	ano	ano	ne	ne	ne	9,44	
33720 ZDC-71.81	270	71	10033 ZDC-71.810033.0P	Trasna na Moravě - provozní budova (RZ)	PP	Odtahovací technologie	12,03 m2	7	IX	1	ne	ano	ano	ano	ne	ne	ne	12,54	
33720 ZDC-71.81	270	71	10033 ZDC-71.810033.0P	Trasna na Moravě - provozní budova (RZ)	PP	Odtahovací technologie	11,52 m2	7	IX	1	ne	ano	ano	ano	ne	ne	ne	3,06	
33720	270	71	10033	Trasna na Moravě - provozní budova (RZ)	PP	otěra, ventilační dveře a prosklené ploty	ano	42	99	0	1	ne	ano	ano	ano	ne	ne	ano	
33720	270	71		Trasna na Moravě - výpravní budova	PP	průmyslové ploty	55,83 m2	1				ne	ano	ano	ano	ne	ne	1	3 629,57
33720	270	71		Trasna na Moravě - výpravní budova	VVP	Manu vstřed do budovy	14,75 m2	5	II	1	ne	ne	ne	ne	ne	ne	ne	ano	1 951,75
33720	270	71		Trasna na Moravě - výpravní budova	VVP	Podhled stropní	1	1	II	1	ne	ne	ne	ne	ne	ne	ne	ano	3 073,60
33720	270	71		Trasna na Moravě - výpravní budova	VVP	aktivační do podhledu	144 m2	1	II	1	ne	ne	ne	ne	ne	ne	ne	ano	1 3 877,92
33720	270	71		Trasna na Moravě - výpravní budova	VVP	Kola na třířadový odjezd	6 x4	99	II	1	ne	ne	ne	ne	ne	ne	ne	ano	
33720	270	71		Trasna na Moravě - výpravní budova	VVP	Kola na čtyřřadový odjezd	12 x12	99	II	1	ne	ne	ne	ne	ne	ne	ne	ano	
33720	270	71		Trasna na Moravě - výpravní budova	VVP	Šroubová na zvl. Podhledu	7 m2	1	II	1	ne	ne	ne	ne	ne	ne	ne	ano	1 180,51
33720	27																		

138428 ZDC.72.82.0	280	72	24534 ZDC.72.82.04534.0P.šablónka - výpravní budova	PP	Suláma	5,47 m2	7	VI	0	ne	ano	ano	ano	ne	ne	ne	0,00	
138428 ZDC.72.82.0	280	72	24534 ZDC.72.82.04534.0P.šablónka - výpravní budova	PP	Chotba	14,82 m2	7	VI	0	ne	ano	ano	ano	ne	ne	ne	0,00	
138428 ZDC.72.82.0	280	72	24534 ZDC.72.82.04534.0P.šablónka - výpravní budova	PP	Denší místo	20,32 m2	7	VI	0	ne	ano	ano	ano	ne	ne	ne	0,00	
138428 ZDC.72.82.0	280	72	24534 ZDC.72.82.04534.0P.šablónka - výpravní budova	Administrativní prostor	Kanovál	14,82 m2	7	VI	0	ne	ano	ano	ano	ne	ne	ne	0,00	
138428 ZDC.72.82.0	280	72	24534 ZDC.72.82.04534.0P.šablónka - výpravní budova	PP	Improvizace	8,87 m2	7	VI	0	ne	ano	ano	ano	ne	ne	ne	0,00	
138428 ZDC.72.82.0	280	72	24534 ZDC.72.82.04534.0P.šablónka - výpravní budova	VVP	Čekárna	35 m2	1	VII	1	ne	ano	ano	ano	ne	ne	ne	129,50	
138428 ZDC.72.82.0	280	72	24534 ZDC.72.82.04534.0P.šablónka - výpravní budova	VVP	Důstojna avanzel	9 m2	7	VI	0	ne	ano	ano	ano	ne	ne	ne	0,00	
138428 ZDC.72.82.0	280	72	24534 ZDC.72.82.04534.0P.šablónka - výpravní budova	Administrativní prostor	Dopravní kancelář	12,92 m2	7	VI	0	ne	ano	ano	ano	ne	ne	ne	262,21	
138428 ZDC.72.82.0	280	72	24534 ZDC.72.82.04534.0P.šablónka - výpravní budova	Administrativní prostor	Kanovál	20,7 m2	7	III	1	ne	ano	ano	ano	ne	ne	ne	419,40	
138428 ZDC.72.82.0	280	72	24534 ZDC.72.82.04534.0P.šablónka - výpravní budova	PP	Kanovál	22,71 m2	8	III	1	ne	ano	ano	ano	ne	ne	ne	117,24	
138428 ZDC.72.82.0	280	72	24534 ZDC.72.82.04534.0P.šablónka - výpravní budova	PP	WC	22,55 m2	8	III	1	ne	ano	ano	ano	ne	ne	ne	118,48	
138428 ZDC.72.82.0	280	72	24534 ZDC.72.82.04534.0P.šablónka - výpravní budova	PP	Kuchyně	20,7 m2	8	III	1	ne	ano	ano	ano	ne	ne	ne	419,80	
138428 ZDC.72.82.0	280	72	24534 ZDC.72.82.04534.0P.šablónka - výpravní budova	PP	Pokladna	22,55 m2	7	VI	0	ne	ano	ano	ano	ne	ne	ne	0,00	
138428 ZDC.72.82.0	280	72	24534 ZDC.72.82.04534.0P.šablónka - výpravní budova	PP	Sátva	17,03 m2	7	VI	0	ne	ano	ano	ano	ne	ne	ne	0,00	
138428 ZDC.72.82.0	280	72	24534 ZDC.72.82.04534.0P.šablónka - výpravní budova	WC	5,34 m2	8	VI	0	ne	ano	ano	ano	ne	ne	ne	0,00		
138428 ZDC.72.82.0	280	72	24534 ZDC.72.82.04534.0P.šablónka - výpravní budova	VVP	otoka, venturové dveře a prosklené plochy	47,99 m2	5	V	1	ne	ano	ano	ano	ne	ne	ne	0,00	
134455	303	72	24534 ZDC.72.82.04534.0P.šablónka - výpravní budova	VVP	šablónka	270 m2	5	V	1	ne	ano	ano	ano	ne	ne	ne	1	
134455	303	72	24534 ZDC.72.82.04534.0P.šablónka - výpravní budova	VVP	Kolná VPP	1 x 1x	99	V	1	ne	ano	ano	ano	ne	ne	ne	726,30	
134455 ZDC.72.81	303	72	11296 ZDC.72.81.1296.0P.železniční	VVP	Kryta čekací plocha	11,31 m2	5	V	1	ne	ano	ano	ano	ne	ne	ne	30,42	
134455	303	72	11296 ZDC.72.81.1296.0P.železniční	VVP	otoka, venturové dveře a prosklené plochy	20,32 m2	18	III	1	ne	ano	ano	ano	ne	ne	ne	262,21	
134451	282	72	22360 ZDC.72.82.2360.0P.šablónka	VVP	Nástupišti	182 m2	5	VII	3	ne	ano	ano	ano	ne	ne	ne	163,80	
134451	282	72	22360 ZDC.72.82.2360.0P.šablónka	VVP	Kolná VPP	1 x 1x	99	VII	3	ne	ano	ano	ano	ne	ne	ne	1	
134452 ZDC.72.82.0	282	72	22360 ZDC.72.82.2360.0P.šablónka	VVP	Kryta čekací plocha	11,63 m2	5	VII	3	ne	ano	ano	ano	ne	ne	ne	10,45	
134452	282	72	22360 ZDC.72.82.2360.0P.šablónka	VVP	Nástupišti	20,32 m2	5	VII	3	ne	ano	ano	ano	ne	ne	ne	114,81	
134452	305	72	22360 ZDC.72.82.2360.0P.šablónka	VVP	Kolná VPP	1 x 1x	99	VII	3	ne	ano	ano	ano	ne	ne	ne	1	
134452 ZDC.72.82.0	305	72	22360 ZDC.72.82.2360.0P.šablónka	VVP	Čekárna	18,23 m2	5	VII	3	ne	ano	ano	ano	ne	ne	ne	16,41	
134452	305	72	22360 ZDC.72.82.2360.0P.šablónka	VVP	otoka, venturové dveře a prosklené plochy	14,99 m2	14	III	1	ne	ano	ano	ano	ne	ne	ne	1	
13824	295	71	24375 ZDC.71.82.04375.0P.šablónka - výpravní budova	VVP	šablónka	164,99 m2	5	V	1	ne	ano	ano	ano	ne	ne	ne	453,78	
13824	295	71	24375 ZDC.71.82.04375.0P.šablónka - výpravní budova	VVP	Kolná na nářadňový odjezd	2 x 1x	99	V	1	ne	ano	ano	ano	ne	ne	ne	0,00	
13824 ZDC.71.82.0	295	71	24375 ZDC.71.82.04375.0P.šablónka - výpravní budova	VVP	Čekárna	24,28 m2	1	VII	0	ne	ano	ano	ano	ne	ne	ne	0,00	
13824 ZDC.71.82.0	295	71	24375 ZDC.71.82.04375.0P.šablónka - výpravní budova	VVP	Vestibul	11,17 m2	1	VII	0	ne	ano	ano	ano	ne	ne	ne	0,00	
13824 ZDC.71.82.0	295	71	24375 ZDC.71.82.04375.0P.šablónka - výpravní budova	Administrativní prostor	Dopravní kancelář	24,76 m2	7	III	1	ne	ano	ano	ano	ne	ne	ne	24,92	
13824 ZDC.71.82.0	295	71	24375 ZDC.71.82.04375.0P.šablónka - výpravní budova	VVP	Kryta čekací plocha	45 m2	5	VII	3	ne	ano	ano	ano	ne	ne	ne	40,50	
13824	295	71	24375 ZDC.71.82.04375.0P.šablónka - výpravní budova	VVP	otoka, venturové dveře a prosklené plochy	45 m2	5	VII	3	ne	ano	ano	ano	ne	ne	ne	40,50	
13824	295	71	24375 ZDC.71.82.04375.0P.šablónka - výpravní budova	VVP	Kolná VPP	1 x 1x	99	VII	3	ne	ano	ano	ano	ne	ne	ne	1	
13824	295	71	24375 ZDC.71.82.04375.0P.šablónka - výpravní budova	VVP	Levňice	105 m2	5	VII	3	ne	ano	ano	ano	ne	ne	ne	64,50	
13824	295	71	24375 ZDC.71.82.04375.0P.šablónka - výpravní budova	VVP	Nástupišti	1,8 m2	5	VII	3	ne	ano	ano	ano	ne	ne	ne	10,62	
137253	306	71	11507 ZDC.71.82.11507.0P.šablónka	VVP	Čekárna	11,8 m2	5	VII	3	ne	ano	ano	ano	ne	ne	ne	10,62	
137253 ZDC.71.81.0	306	71	11507 ZDC.71.82.11507.0P.šablónka	VVP	Nástupišti	1,8 m2	5	VII	3	ne	ano	ano	ano	ne	ne	ne	128,37	
138121 ZDC.71.82.0	306	71	20130 ZDC.71.82.0130.0P.šablónka - provozní budova	VVP	Plátcovny plochy	16 m2	5	VII	3	ne	ano	ano	ano	ne	ne	ne	14,40	
138121 ZDC.71.82.0	306	71	20130 ZDC.71.82.0130.0P.šablónka - provozní budova	VVP	šablónka	233 m2	5	VII	3	ne	ano	ano	ano	ne	ne	ne	20,84	
138121 ZDC.71.82.0	306	71	20130 ZDC.71.82.0130.0P.šablónka - provozní budova	PP	Schůdků	1,82 m2	7	VI	1	ne	ano	ano	ano	ne	ne	ne	14,76	
138121 ZDC.71.82.0	306	71	20130 ZDC.71.82.0130.0P.šablónka - provozní budova	PP	Chotba	9,18 m2	7	VI	1	ne	ano	ano	ano	ne	ne	ne	76,45	
138121 ZDC.71.82.0	306	71	20130 ZDC.71.82.0130.0P.šablónka - provozní budova	PP	Schůdků	2,15 m2	7	VI	1	ne	ano	ano	ano	ne	ne	ne	137,33	
138121 ZDC.71.82.0	306	71	20130 ZDC.71.82.0130.0P.šablónka - provozní budova	PP	Denší místo	15,84 m2	7	VI	1	ne	ano	ano	ano	ne	ne	ne	17,09	
138121 ZDC.71.82.0	306	71	20130 ZDC.71.82.0130.0P.šablónka - provozní budova	Administrativní prostor	Kanovál	13,89 m2	7	VI	1	ne	ano	ano	ano	ne	ne	ne	112,65	
138121 ZDC.71.82.0	306	71	20130 ZDC.71.82.0130.0P.šablónka - provozní budova	PP	Skid	4,82 m2	7	VI	1	ne	ano	ano	ano	ne	ne	ne	39,09	
138121 ZDC.71.82.0	306	71	20130 ZDC.71.82.0130.0P.šablónka - provozní budova	Administrativní prostor	šablónka	11,64 m2	7	VI	1	ne	ano	ano	ano	ne	ne	ne	91,31	
138121 ZDC.71.82.0	306	71	20130 ZDC.71.82.0130.0P.šablónka - provozní budova	VVP	WC ženy	4,95 m2	8	V	1	ne	ano	ano	ano	ne	ne	ne	153,66	
138121 ZDC.71.82.0	306	71	20130 ZDC.71.82.0130.0P.šablónka - provozní budova	PP	Skid	39,5 m2	7	VI	1	ne	ano	ano	ano	ne	ne	ne	138,15	
138121 ZDC.71.82.0	306	71	20130 ZDC.71.82.0130.0P.šablónka - provozní budova	PP	Chotba	3,63 m2	7	VI	1	ne	ano	ano	ano	ne	ne	ne	45,30	
138121 ZDC.71.82.0	306	71	20130 ZDC.71.82.0130.0P.šablónka - provozní budova	Administrativní prostor	Kanovál	30,78 m2	7	VI	1	ne	ano	ano	ano	ne	ne	ne	249,46	
138121 ZDC.71.82.0	306	71	20130 ZDC.71.82.0130.0P.šablónka - provozní budova	PP	Skid	9,2 m2	7	VI	1	ne	ano	ano	ano	ne	ne	ne	8,62	
138121 ZDC.71.82.0	306	71	20130 ZDC.71.82.0130.0P.šablónka - provozní budova	PP	Denší místo	11,43 m2	7	VI	1	ne	ano	ano	ano	ne	ne	ne	92,70	
138121 ZDC.71.82.0	306	71	20130 ZDC.71.82.0130.0P.šablónka - provozní budova	PP	Denší místo	10,49 m2	7	VI	1	ne	ano	ano	ano	ne	ne	ne	139,06	
138121 ZDC.71.82.0	306	71	20130 ZDC.71.82.0130.0P.šablónka - provozní budova	PP	WC	9,13 m2	8	V	1	ne	ano	ano	ano	ne	ne	ne	292,21	
138121 ZDC.71.82.0	306	71	20130 ZDC.71.82.0130.0P.šablónka - provozní budova	PP	Chotba	3,32 m2	7	VI	1	ne	ano	ano	ano	ne	ne	ne	26,93	
138121 ZDC.71.82.0	306	71	20130 ZDC.71.82.0130.0P.šablónka - provozní budova	PP	Improvizace	5,56 m2	7	VI	1	ne	ano	ano	ano	ne	ne	ne	171,63	
138121 ZDC.71.82.0	306	71	20130 ZDC.71.82.0130.0P.šablónka - provozní budova	PP	Účelová místnost	1,44 m2	8	VII	0	ne	ano	ano	ano	ne	ne	ne	0,00	
138121 ZDC.71.82.0	306	71	20130 ZDC.71.82.0130.0P.šablónka - provozní budova	PP	Schůdků	6,51 m2	7	VI	1	ne	ano	ano	ano	ne	ne	ne	52,80	
138121 ZDC.71.82.0	306	71	20130 ZDC.71.82.0130.0P.šablónka - provozní budova	PP	Schůdků	3,5 m2	7	VI	1	ne	ano	ano	ano	ne	ne	ne	6,00	
138121 ZDC.71.82.0	306	71	20130 ZDC.71.82.0130.0P.šablónka - provozní budova	PP	Chotba	2,9 m2	7	VI	1	ne	ano	ano	ano	ne	ne	ne	0,00	
138121 ZDC.71.82.0	306	71	20130 ZDC.71.82.0130.0P.šablónka - provozní budova	PP	Provozní místnost	27,69 m2	7	VI	1	ne	ano	ano	ano	ne	ne	ne	5,00	
138121 ZDC.71.82.0	306	71	20130 ZDC.71.82.0130.0P.šablónka - provozní budova	PP	šablónka	1 m2	51	99	VI	1	ne	ano	ano	ano	ne	ne	ne	1
138121 ZDC.71.82.0	306	71	20130 ZDC.71.82.0130.0P.šablónka - provozní budova	VVP	otoka, venturové dveře a prosklené plochy	1 m2	51	99	VI	1	ne	ano	ano	ano	ne	ne	ne	1
138121 ZDC.71.82.0	306	71	20130 ZDC.71.82.0130.0P.šablónka - provozní budova	VVP	Kryta čekací plocha	32 m2	5	V	1	ne	ano	ano	ano	ne	ne	ne	208,66	
138121	291	71	24368 ZDC.71.82.024368.0P.šablónka - výpravní budova	VVP	šablónka - přístřešek pro cestující	570 m2	5	V	1	ne	ano	ano	ano	ne	ne	ne	1533,30	
138121	291	71	24368 ZDC.71.82.024368.0P.šablónka - výpravní budova	VVP	Nástupišti č. 2	800 m2	5	V	1	ne	ano	ano	ano	ne	ne	ne	232,60	
138121	291	71	24368 ZDC.71.82.024368.0P.šablónka - výpravní budova	VVP	šablónka - přístřešek č. 1 - jednostranná	475 m2	5	V	1	ne	ano	ano	ano	ne	ne	ne	142,80	
138121	291	71	24368 ZDC.71.82.024368.0P.šablónka - výpravní budova	VVP	šablónka - přístřešek č. 1 - jednostranná	475 m2	5	V	1	ne	ano	ano	ano	ne	ne	ne	142,80	
138121	291	71	24368 ZDC.71.82.024368.0P.šablónka - výpravní budova	VVP	šablónka - přístřešek č. 2 - oboustranná	490 m2	5	V	1	ne	ano	ano	ano	ne	ne	ne	142,80	
138121																		

33928 ZDC.71.83	292	71	24355 ZDC.71.824355.0P	železničar na Moravě - výpravní budova	VPP	Čakarna	18,43 m2	1	V	1	ne	ano	ano	ano	ne	ne	ne	204,57
33928	292	71	24355	železničar na Moravě - výpravní budova	VPP	úloha, vestavění dveře a prosklené plochy	m2	25	99	XI	1	ne	ano	ano	ano	ne	ne	
33928 ZDC.71.83	292	71	24355	železničar na Moravě - výpravní budova	VPP	Lavice	2 x4	99	VEI	1	ne	ano	ano	ano	ne	ne	ne	
33928 ZDC.71.83	292	71	24354 ZDC.71.824354.0P	železničar na Moravě - WC pro cestující	VPP	WC muž	1,7 m2	2	V	1	ne	ano	ano	ano	ne	ne	ne	60,96
33928 ZDC.71.83	292	71	24354 ZDC.71.824354.0P	železničar na Moravě - WC pro cestující	VPP	WC muž	1,37 m2	1	V	1	ne	ano	ano	ano	ne	ne	ne	116,35
33928 ZDC.71.83	292	71	24354 ZDC.71.824354.0P	železničar na Moravě - WC pro cestující	VPP	WC ženy	1,54 m2	2	V	1	ne	ano	ano	ano	ne	ne	ne	55,32
33928 ZDC.71.83	292	71	24354 ZDC.71.824354.0P	železničar na Moravě - WC pro cestující	VPP	Phaňal	1,7 m2	1	V	1	ne	ano	ano	ano	ne	ne	ne	18,87
33928 ZDC.71.83	292	71	24354 ZDC.71.824354.0P	železničar na Moravě - WC pro cestující	VPP	Phaňal	1,1 m2	1	V	1	ne	ano	ano	ano	ne	ne	ne	32,63
33928	292	71	24354	železničar na Moravě - WC pro cestující	VPP	úloha, vestavění dveře a prosklené plochy	m2	3	99	XI	1	ne	ano	ano	ano	ne	ne	
33445	310	71	11487	železničar na Moravě - WC pro cestující	VPP	úloha	1 m2	1	V	1	ne	ano	ano	ano	ne	ne	ne	
33445 ZDC.71.81	310	71	11487 ZDC.71.811487.0P	železničar na Moravě - WC pro cestující	VPP	Čakarna	23,04 m2	1	VEI	0	ne	ne	ne	ne	ne	ne	ne	0,00
33445	310	71	11487	železničar na Moravě - WC pro cestující	VPP	úloha, vestavění dveře a prosklené plochy	m2	18	99	VEI	1	ne	ano	ano	ano	ne	ne	
33445 ZDC.71.81	310	71	11487 ZDC.71.811487.0P	železničar na Moravě - WC pro cestující	VPP	Krytá čekací plocha	44,97 m2	5	VEI	1	ne	ne	ne	ne	ne	ne	ne	40,47
33445	310	71	11487	železničar na Moravě - WC pro cestující	VPP	Krytá čekací plocha, přístup	18 m2	5	VEI	1	ne	ne	ne	ne	ne	ne	ne	16,50
33445	310	71	11487	železničar na Moravě - WC pro cestující	VPP	nástupní	180 m2	5	VEI	1	ne	ne	ne	ne	ne	ne	ne	77,40
33321	307	71	Kaše	Kaše	VPP	Kaše na neřidiřský odjezd	1 x4	99	VEI	1	ne	ne	ne	ne	ne	ne	ne	
33321 ZDC.71.81	307	71	11336 ZDC.71.811336.0P	Kaše	VPP	Krytá čekací plocha	14,56 m2	5	VEI	1	ne	ne	ne	ne	ne	ne	ne	14,50
33321	307	71	Kaše	Kaše	VPP	nástupní	m2	5	VEI	1	ne	ne	ne	ne	ne	ne	ne	64,50
33327	282	72	Karloňka	Karloňka	VPP	Nástupní	225 m2	5	VEI	1	ne	ne	ne	ne	ne	ne	ne	202,50
33327	282	72	Karloňka	Karloňka	VPP	Kaše VPP	1 x4	99	VEI	1	ne	ne	ne	ne	ne	ne	ne	
33327 ZDC.72.82	282	72	25998 ZDC.72.8225998.0P	Karloňka	VPP	Krytá čekací plocha	8,86 m2	5	VEI	1	ne	ne	ne	ne	ne	ne	ne	7,97
33327	282	72	Karloňka	Karloňka	VPP	Plátcovní plochy	22,88 m2	5	VEI	1	ne	ne	ne	ne	ne	ne	ne	
33274	282	72	Karloňka zastávka	Karloňka zastávka	VPP	Nástupní	225 m2	5	VEI	1	ne	ne	ne	ne	ne	ne	ne	202,50
33274	282	72	Karloňka	Karloňka	VPP	Krytá čekací plocha	6 m2	5	VEI	1	ne	ne	ne	ne	ne	ne	ne	5,40
33274	282	72	Karloňka zastávka	Karloňka zastávka	VPP	úloha, vestavění dveře a prosklené plochy	m2	8	99	XI	1	ne	ano	ano	ano	ne	ne	
33274	282	72	Karloňka zastávka	Karloňka zastávka	VPP	Kaše VPP	1 x4	99	VEI	1	ne	ne	ne	ne	ne	ne	ne	
33274 ZDC.71.8M	282	72	ZDC.71.8M282.0P	Karloňka zastávka	VPP	Krytá čekací plocha	42,86 m2	5	VEI	1	ne	ne	ne	ne	ne	ne	ne	38,57
33264 ZDC.71.8M	282	72	ZDC.71.8M264.0P	Karloňka zastávka	VPP	Čakarna	22,73 m2	1	VEI	0	ne	ne	ne	ne	ne	ne	ne	0,00
33264	282	72	Karloňka zastávka	Karloňka zastávka	VPP	úloha, vestavění dveře a prosklené plochy	m2	7	99	XI	1	ne	ano	ano	ano	ne	ne	
33264	282	72	Karloňka zastávka	Karloňka zastávka	VPP	Lavice	1 x4	99	VEI	1	ne	ne	ne	ne	ne	ne	ne	
33264	282	72	Karloňka zastávka	Karloňka zastávka	VPP	Kaše na neřidiřský odjezd	1 x4	99	VEI	1	ne	ne	ne	ne	ne	ne	ne	
33264	282	72	Karloňka zastávka	Karloňka zastávka	VPP	nástupní	90 m2	5	VEI	1	ne	ne	ne	ne	ne	ne	ne	38,70
34361 ZDC.71.83	300	71	20108 ZDC.71.820108.0P	Kajetán - výpravní budova SS2T	PP	Kaše	38,7 m2	7	IX	1	ne	ano	ano	ano	ano	ne	ne	37,54
34361 ZDC.71.83	300	71	20108 ZDC.71.820108.0P	Kajetán - výpravní budova SS2T	PP	Sklad	11,7 m2	2	IX	1	ne	ano	ano	ano	ano	ne	ne	11,25
34361 ZDC.71.83	300	71	20108 ZDC.71.820108.0P	Kajetán - výpravní budova SS2T	PP	Skid	6 m2	7	IX	1	ne	ano	ano	ano	ano	ne	ne	5,82
34361 ZDC.71.83	300	71	20108 ZDC.71.820108.0P	Kajetán - výpravní budova SS2T	PP	Chůbka	18,7 m2	7	IX	1	ne	ano	ano	ano	ano	ne	ne	18,11
34361 ZDC.71.83	300	71	20108 ZDC.71.820108.0P	Kajetán - výpravní budova SS2T	Administrativní prostor	Kanvař	12,35 m2	7	VEI	1	ne	ano	ano	ano	ano	ne	ne	10,02
34361 ZDC.71.83	300	71	20108 ZDC.71.820108.0P	Kajetán - výpravní budova SS2T	PP	Chůbka	9,35 m2	7	VEI	1	ne	ano	ano	ano	ano	ne	ne	37,87
34361 ZDC.71.83	300	71	20108 ZDC.71.820108.0P	Kajetán - výpravní budova SS2T	PP	WC muž	1,4 m2	2	IX	1	ne	ano	ano	ano	ano	ne	ne	14,48
34361 ZDC.71.83	300	71	20108 ZDC.71.820108.0P	Kajetán - výpravní budova SS2T	PP	WC muž	2,38 m2	8	VEI	1	ne	ano	ano	ano	ano	ne	ne	24,59
34361 ZDC.71.83	300	71	20108 ZDC.71.820108.0P	Kajetán - výpravní budova SS2T	PP	Phaňal	2,34 m2	8	VEI	1	ne	ano	ano	ano	ano	ne	ne	23,14
34361 ZDC.71.83	300	71	20108 ZDC.71.820108.0P	Kajetán - výpravní budova SS2T	PP	Umývárna	16,55 m2	8	VEI	1	ne	ano	ano	ano	ano	ne	ne	106,92
34361 ZDC.71.83	300	71	20108 ZDC.71.820108.0P	Kajetán - výpravní budova SS2T	PP	Satna	6,55 m2	7	VEI	1	ne	ano	ano	ano	ano	ne	ne	34,63
34361 ZDC.71.83	300	71	20108 ZDC.71.820108.0P	Kajetán - výpravní budova SS2T	PP	úloha	15,2 m2	8	IX	1	ne	ano	ano	ano	ano	ne	ne	5,00
34361 ZDC.71.83	300	71	20108 ZDC.71.820108.0P	Kajetán - výpravní budova SS2T	PP	Sulama	7,4 m2	7	IX	1	ne	ano	ano	ano	ano	ne	ne	7,18
34361	300	71	20108	Kajetán - výpravní budova SS2T	VPP	úloha, vestavění dveře a prosklené plochy	m2	33	99	XI	1	ne	ano	ano	ano	ne	ne	
34361 ZDC.71.81	300	71	11562 ZDC.71.811562.0P	Kajetán - stará dvéř. č.1	PP	Průsvitní nástěnka	23,95 m2	7	III	1	ne	ne	ne	ne	ne	ne	ne	485,71
34361	300	71	11562	Kajetán - stará dvéř. č.1	VPP	úloha	1,63 m2	16	99	XI	1	ne	ano	ano	ano	ne	ne	85,66
34361	300	71	11562	Kajetán - stará dvéř. č.1	PP	úloha, vestavění dveře a prosklené plochy	m2	16	99	XI	1	ne	ano	ano	ano	ne	ne	
34361 ZDC.71.81	300	71	11562 ZDC.71.811562.0P	Kajetán - stará dvéř. č.1	PP	Průsvitní nástěnka	27,27 m2	7	III	1	ne	ne	ne	ne	ne	ne	ne	533,04
34361 ZDC.71.81	300	71	11561 ZDC.71.811561.0P	Kajetán - stará dvéř. č.2	PP	Phaňal	2,2 m2	8	III	1	ne	ne	ne	ne	ne	ne	ne	44,62
34361 ZDC.71.81	300	71	11561 ZDC.71.811561.0P	Kajetán - stará dvéř. č.2	PP	WC	1,2 m2	8	III	1	ne	ne	ne	ne	ne	ne	ne	61,97
34361	300	71	11561	Kajetán - stará dvéř. č.2	PP	úloha, vestavění dveře a prosklené plochy	m2	14	99	XI	1	ne	ano	ano	ano	ne	ne	
34361	300	71	Kajetán - výpravní budova	VPP	nástupní č. 1	214 m2	5	VEI	1	ne	ne	ne	ne	ne	ne	ne	ne	92,02
34361	300	71	Kajetán - výpravní budova	VPP	nástupní č. 1A	573 m2	5	VEI	1	ne	ne	ne	ne	ne	ne	ne	ne	246,19
34361	300	71	Kajetán - výpravní budova	VPP	nástupní č. 2	370 m2	5	VEI	1	ne	ne	ne	ne	ne	ne	ne	ne	245,10
34361	300	71	Kajetán - výpravní budova	VPP	nástupní č. 3	370 m2	5	VEI	1	ne	ne	ne	ne	ne	ne	ne	ne	245,10
34361	300	71	Kajetán - výpravní budova	VPP	nástupní č. 4	400 m2	5	VEI	1	ne	ne	ne	ne	ne	ne	ne	ne	193,20
34361	300	71	Kajetán - výpravní budova	VPP	nástupní č. 5	380 m2	5	VEI	1	ne	ne	ne	ne	ne	ne	ne	ne	248,40
34361	300	71	Kajetán - výpravní budova	kojčička	kojčička č. nástupní č. 1 - jednostranná	358 m2	6	XI	1	ne	ne	ne	ne	ne	ne	ne	ne	89,50
34361	300	71	Kajetán - výpravní budova	kojčička	kojčička č. nástupní č. 1A - oboustranná	555 m2	6	XI	1	ne	ne	ne	ne	ne	ne	ne	ne	141,25
34361	300	71	Kajetán - výpravní budova	kojčička	kojčička č. nástupní č. 2 - jednostranná	550 m2	6	XI	1	ne	ne	ne	ne	ne	ne	ne	ne	237,50
34361	300	71	Kajetán - výpravní budova	kojčička	kojčička č. nástupní č. 3 - jednostranná	550 m2	6	XI	1	ne	ne	ne	ne	ne	ne	ne	ne	237,50
34361	300	71	Kajetán - výpravní budova	kojčička	kojčička č. nástupní č. 4 - jednostranná	750 m2	6	XI	1	ne	ne	ne	ne	ne	ne	ne	ne	187,50
34361	300	71	Kajetán - výpravní budova	kojčička	kojčička č. nástupní č. 5 - jednostranná	723 m2	6	XI	1	ne	ne	ne	ne	ne	ne	ne	ne	181,25
34361	300	71	Kajetán - výpravní budova	kojčička	úloha do Vb-úlohy	4,4 m2	5	II	1	ne	ne	ne	ne	ne	ne	ne	ne	26,73
34361	300	71	Kajetán - výpravní budova	VPP	přístupové plochy	680,36 m2	5	II	1	ne	ne	ne	ne	ne	ne	ne	ne	4.463,37
34361	300	71	Kajetán - výpravní budova	VPP	Kaše na řidiřský odjezd	4 x4	99	VEI	1	ne	ne	ne	ne	ne	ne	ne	ne	
34361	300	71	Kajetán - výpravní budova	VPP	Kaše na neřidiřský odjezd	6 x4	99	VEI	1	ne	ne	ne	ne	ne	ne	ne	ne	
34361 ZDC.71.83	300	71	24332 ZDC.71.824332.0P	Kajetán - výpravní budova	VPP	WC ženy	2 m2	2	IX	1	ne	ano	ano	ano	ne	ne	ne	200,91
34361 ZDC.71.83	300	71	24332 ZDC.71.824332.0P	Kajetán - výpravní budova	VPP	WC bezbariérový	2,4 m2	2	IX	1	ne	ano	ano	ano	ano	ne	ne	208,73
34361 ZDC.71.83	300	71	24332 ZDC.71.824332.0P	Kajetán - výpravní budova	VPP	Vestibul	9,4 m2	1	II	1	ne	ne	ne	ne	ne	ne	ne	2.989,12
34361 ZDC.71.83	300	71	24332 ZDC.71.824332.0P	Kajetán - výpravní budova	VPP	WC bezbariérový	2,4 m2	2	IX	1	ne	ano	ano	ano	ano	ne	ne	208,73
34361 ZDC.71.83	300	71	24332 ZDC.71.824332.0P	Kajetán - výpravní budova	VPP	WC muž	7,9 m2	2	IX	1	ne	ano	ano	ano	ano	ne	ne	687,06
34361 ZDC.71.83	300	71	24332 ZDC.71.824332.0P	Kajetán - výpravní budova	VPP	Phaňal	1,8 m2	2	IX	1	ne	ano	ano	ano	ano	ne	ne	116,19
34361 ZDC.71.																		

SPRÁVA ŽELEZNIC

34599 ZDC.72.83	341	72	2003	ZDC-72.82003.1P	Kunovice - vpraveni busova	PP	Chotuba	19,2 m2	7	VI	1	ne	ano	ano	ano	ano	ne	ne	155,71		
34599 ZDC.72.83	341	72	2003	ZDC-72.82003.1P	Kunovice - vpraveni busova	PP	Davni mlátost	24,37 m2	7	VI	1	ne	ano	ano	ano	ano	ne	ne	199,26		
34599 ZDC.72.83	341	72	2003	ZDC-72.82003.1P	Kunovice - vpraveni busova	PP	Plachá	1,38 m2	8	VI	1	ne	ano	ano	ano	ano	ne	ne	28,30		
34599 ZDC.72.83	341	72	2003	ZDC-72.82003.1P	Kunovice - vpraveni busova	PP	WC ženy	1,81 m2	8	VI	1	ne	ano	ano	ano	ano	ne	ne	37,18		
34599 ZDC.72.83	341	72	2003	ZDC-72.82003.1P	Kunovice - vpraveni busova	PP	Schůdkův	16,75 m2	7	VI	1	ne	ano	ano	ano	ano	ne	ne	87,18		
34599 ZDC.72.83	341	72	2003	ZDC-72.82003.1P	Kunovice - vpraveni busova	PP	WC muži	1,92 m2	8	VI	1	ne	ano	ano	ano	ano	ne	ne	36,65		
34599 ZDC.72.83	341	72	2003	ZDC-72.82003.1P	Kunovice - vpraveni busova	Administrativni prator	Kanálův	10,44 m2	7	VI	1	ne	ano	ano	ano	ano	ne	ne	100,89		
34599 ZDC.72.83	341	72	2003	ZDC-72.82003.1P	Kunovice - vpraveni busova	PP	Ungvárska	15,89 m2	7	VI	1	ne	ano	ano	ano	ano	ne	ne	224,83		
34599 ZDC.72.83	341	72	2003	ZDC-72.82003.1P	Kunovice - vpraveni busova	PP	Sátva	53,95 m2	7	VI	1	ne	ano	ano	ano	ano	ne	ne	437,53		
34599 ZDC.72.83	341	72	2003	ZDC-72.82003.1P	Kunovice - vpraveni busova	PP	WC muži	1,89 m2	8	VI	1	ne	ano	ano	ano	ano	ne	ne	36,61		
34599 ZDC.72.83	341	72	2003	ZDC-72.82003.1P	Kunovice - vpraveni busova	PP	Plachá	2,42 m2	8	VI	1	ne	ano	ano	ano	ano	ne	ne	49,97		
34599 ZDC.72.83	341	72	2003	ZDC-72.82003.1P	Kunovice - vpraveni busova	PP	WC muži	1,79 m2	8	VI	1	ne	ano	ano	ano	ano	ne	ne	36,31		
34599 ZDC.72.83	341	72	2003	ZDC-72.82003.1P	Kunovice - vpraveni busova	PP	Schůdkův	12,55 m2	7	VI	1	ne	ano	ano	ano	ano	ne	ne	101,78		
34599 ZDC.72.83	341	72	2003	ZDC-72.82003.1P	Kunovice - vpraveni busova	Administrativni prator	šlona, ventovni dveře a prosklená ploty	41,24 m2	40	99	XI	1	ne	ano	ano	ano	ano	ne	ne	0,00	
34599 ZDC.72.83	341	72	24539	ZDC-72.824539.0P	Kunovice - vpraveni busova	PP	Kanálův	5,2 m2	7	VI	0	ne	ano	ano	ano	ano	ne	ne	0,00		
34599 ZDC.72.83	341	72	24539	ZDC-72.824539.0P	Kunovice - vpraveni busova	PP	Skald	5,3 m2	7	VI	0	ne	ano	ano	ano	ano	ne	ne	0,00		
34599 ZDC.72.83	341	72	24539	ZDC-72.824539.0P	Kunovice - vpraveni busova	PP	Plachá	3,2 m2	7	VI	0	ne	ano	ano	ano	ano	ne	ne	0,00		
34599 ZDC.72.83	341	72	24539	ZDC-72.824539.0P	Kunovice - vpraveni busova	PP	Chotuba	7,3 m2	7	VI	0	ne	ano	ano	ano	ano	ne	ne	0,00		
34599 ZDC.72.83	341	72	24539	ZDC-72.824539.0P	Kunovice - vpraveni busova	Administrativni prator	Kanálův	10,26 m2	7	VI	0	ne	ano	ano	ano	ano	ne	ne	0,00		
34599 ZDC.72.83	341	72	24539	ZDC-72.824539.0P	Kunovice - vpraveni busova	PP	Chotuba	8,2 m2	7	VI	0	ne	ano	ano	ano	ano	ne	ne	0,00		
34599 ZDC.72.83	341	72	24539	ZDC-72.824539.0P	Kunovice - vpraveni busova	Administrativni prator	Kanálův	7,22 m2	7	VI	0	ne	ano	ano	ano	ano	ne	ne	0,00		
34599 ZDC.72.83	341	72	24539	ZDC-72.824539.0P	Kunovice - vpraveni busova	PP	Chotuba	11,56 m2	7	VI	0	ne	ano	ano	ano	ano	ne	ne	0,00		
34599 ZDC.72.83	341	72	24539	ZDC-72.824539.0P	Kunovice - vpraveni busova	Administrativni prator	Kanálův	16,34 m2	7	VI	0	ne	ano	ano	ano	ano	ne	ne	0,00		
34599 ZDC.72.83	341	72	24539	ZDC-72.824539.0P	Kunovice - vpraveni busova	PP	Chotuba	18,92 m2	7	VI	0	ne	ano	ano	ano	ano	ne	ne	0,00		
34599 ZDC.72.83	341	72	24539	ZDC-72.824539.0P	Kunovice - vpraveni busova	Administrativni prator	Kanálův	15,36 m2	7	VI	0	ne	ano	ano	ano	ano	ne	ne	0,00		
34599 ZDC.72.83	341	72	24539	ZDC-72.824539.0P	Kunovice - vpraveni busova	PP	Kátina	5,16 m2	7	VI	0	ne	ano	ano	ano	ano	ne	ne	0,00		
34599 ZDC.72.83	341	72	24539	ZDC-72.824539.0P	Kunovice - vpraveni busova	PP	Sátva	4,99 m2	7	VI	0	ne	ano	ano	ano	ano	ne	ne	0,00		
34599 ZDC.72.83	341	72	24539	ZDC-72.824539.0P	Kunovice - vpraveni busova	PP	Skald	4,52 m2	7	VI	0	ne	ano	ano	ano	ano	ne	ne	0,00		
34599 ZDC.72.83	341	72	24539	ZDC-72.824539.0P	Kunovice - vpraveni busova	VVP	WC muži	11,03 m2	2	V	1	ne	ano	ano	ano	ano	ne	ne	407,26		
34599 ZDC.72.83	341	72	24539	ZDC-72.824539.0P	Kunovice - vpraveni busova	VVP	WC bezbariérové	1,76 m2	2	V	1	ne	ano	ano	ano	ano	ne	ne	63,83		
34599 ZDC.72.83	341	72	24539	ZDC-72.824539.0P	Kunovice - vpraveni busova	VVP	Plachá	5 m2	2	V	1	ne	ano	ano	ano	ano	ne	ne	176,30		
34599 ZDC.72.83	341	72	24539	ZDC-72.824539.0P	Kunovice - vpraveni busova	VVP	WC ženy	4,93 m2	2	V	1	ne	ano	ano	ano	ano	ne	ne	176,79		
34599 ZDC.72.83	341	72	24539	ZDC-72.824539.0P	Kunovice - vpraveni busova	VVP	WC ženy	1,44 m2	2	V	1	ne	ano	ano	ano	ano	ne	ne	51,64		
34599 ZDC.72.83	341	72	24539	ZDC-72.824539.0P	Kunovice - vpraveni busova	VVP	Kyřá šká ploty	197,6 m2	5	VII	1	ne	ano	ano	ano	ano	ne	ne	25,40		
34599 ZDC.72.83	341	72	24539	ZDC-72.824539.0P	Kunovice - vpraveni busova	PP	Chotuba	4,93 m2	7	VI	1	ne	ano	ano	ano	ano	ne	ne	35,35		
34599 ZDC.72.83	341	72	24539	ZDC-72.824539.0P	Kunovice - vpraveni busova	PP	Plachá	1,23 m2	8	VI	1	ne	ano	ano	ano	ano	ne	ne	25,40		
34599 ZDC.72.83	341	72	24539	ZDC-72.824539.0P	Kunovice - vpraveni busova	PP	WC ženy	1,23 m2	8	VI	1	ne	ano	ano	ano	ano	ne	ne	25,40		
34599 ZDC.72.83	341	72	24539	ZDC-72.824539.0P	Kunovice - vpraveni busova	PP	Plachá	1,71 m2	8	VI	1	ne	ano	ano	ano	ano	ne	ne	2,12		
34599 ZDC.72.83	341	72	24539	ZDC-72.824539.0P	Kunovice - vpraveni busova	PP	WC muži	1,26 m2	8	VI	1	ne	ano	ano	ano	ano	ne	ne	36,52		
34599 ZDC.72.83	341	72	24539	ZDC-72.824539.0P	Kunovice - vpraveni busova	PP	WC muži	1,26 m2	8	VI	1	ne	ano	ano	ano	ano	ne	ne	1,26		
34599 ZDC.72.83	341	72	24539	ZDC-72.824539.0P	Kunovice - vpraveni busova	PP	Spriny	2,46 m2	8	VI	1	ne	ano	ano	ano	ano	ne	ne	50,80		
34599 ZDC.72.83	341	72	24539	ZDC-72.824539.0P	Kunovice - vpraveni busova	PP	Sátva	10,98 m2	7	X	1	ne	ano	ano	ano	ano	ne	ne	7,60		
34599 ZDC.72.83	341	72	24539	ZDC-72.824539.0P	Kunovice - vpraveni busova	Administrativni prator	Kátina	4,35 m2	7	X	1	ne	ano	ano	ano	ano	ne	ne	6,00		
34599 ZDC.72.83	341	72	24539	ZDC-72.824539.0P	Kunovice - vpraveni busova	Administrativni prator	Dopravní kanálův	24,22 m2	7	X	1	ne	ano	ano	ano	ano	ne	ne	11,63		
34599 ZDC.72.83	341	72	24539	ZDC-72.824539.0P	Kunovice - vpraveni busova	PP	Pracovní mlátost	15,84 m2	7	VI	0	ne	ano	ano	ano	ano	ne	ne	7,60		
34599 ZDC.72.83	341	72	24539	ZDC-72.824539.0P	Kunovice - vpraveni busova	PP	Záhřeví	1,69 m2	7	VI	0	ne	ano	ano	ano	ano	ne	ne	0,00		
34599 ZDC.72.83	341	72	24539	ZDC-72.824539.0P	Kunovice - vpraveni busova	PP	Plachá	11,89 m2	7	VI	0	ne	ano	ano	ano	ano	ne	ne	0,00		
34599 ZDC.72.83	341	72	24539	ZDC-72.824539.0P	Kunovice - vpraveni busova	PP	Davni mlátost	7,75 m2	7	VI	0	ne	ano	ano	ano	ano	ne	ne	0,00		
34599 ZDC.72.83	341	72	24539	ZDC-72.824539.0P	Kunovice - vpraveni busova	VVP	Vestřubův	53,89 m2	1	V	1	ne	ano	ano	ano	ano	ne	ne	573,76		
34599 ZDC.72.83	341	72	24539	ZDC-72.824539.0P	Kunovice - vpraveni busova	VVP	Duchonka zavazadel	21,86 m2	1	V	1	ne	ano	ano	ano	ano	ne	ne	6,00		
34599 ZDC.72.83	341	72	24539	ZDC-72.824539.0P	Kunovice - vpraveni busova	VVP	Schůdkův	13,5 m2	7	VI	0	ne	ano	ano	ano	ano	ne	ne	0,00		
34599 ZDC.72.83	341	72	24539	ZDC-72.824539.0P	Kunovice - vpraveni busova	VVP	Pracovní mlátost	6,2 m2	7	VI	0	ne	ano	ano	ano	ano	ne	ne	0,00		
34599 ZDC.72.83	341	72	24539	ZDC-72.824539.0P	Kunovice - vpraveni busova	Administrativni prator	Kanálův	26,8 m2	7	VI	0	ne	ano	ano	ano	ano	ne	ne	0,00		
34599 ZDC.72.83	341	72	24539	ZDC-72.824539.0P	Kunovice - vpraveni busova	VVP	Duchonka zavazadel	25 m2	7	VI	0	ne	ano	ano	ano	ano	ne	ne	0,00		
34599 ZDC.72.83	341	72	24539	ZDC-72.824539.0P	Kunovice - vpraveni busova	VVP	Sátva	15,7 m2	7	VI	0	ne	ano	ano	ano	ano	ne	ne	0,00		
34599	341	72	24539	Kunovice - vpraveni busova	VVP	šlona, ventovni dveře a prosklená ploty	no	55	99	XI	1	ne	ano	ano	ano	ano	ne	ne	0,00		
34599	341	72	24539	Kunovice - vpraveni busova	VVP	Lauka	6 m2	1	ne	ne	ne	ne	ne	ne	ne	ne	ne	ne	0,00		
34599	341	72	24539	Kunovice - vpraveni busova	VVP	nástupišti L.1	500 m2	5	V	1	ne	ano	ano	ano	ano	ne	ne	ano	1	1.345,00	
34599	341	72	24539	Kunovice - vpraveni busova	VVP	nástupišti L.2	1014 m2	5	V	1	ne	ne	ne	ne	ne	ne	ne	ano	1	2.727,66	
34599	341	72	24539	Kunovice - vpraveni busova	VVP	nástupišti L.3	116 m2	5	V	1	ne	ne	ne	ne	ne	ne	ne	ano	1	212,64	
34599	341	72	24539	Kunovice - vpraveni busova	VVP	Plátovské ploty	307,22 m2	5	V	1	ne	ne	ne	ne	ne	ne	ne	ano	1	626,42	
34599	341	72	24539	Kunovice - vpraveni busova	VVP	Kanálův na Hřbitově	2 m2	99	XI	1	ne	ne	ne	ne	ne	ne	ne	ne	ne	0,00	
34599	341	72	24539	Kunovice - vpraveni busova	VVP	Kola VPP	6 m2	99	V	1	ne	ne	ne	ne	ne	ne	ne	ne	ne	0,00	
34601	303	72	24531	Kunovice Lauka - vpraveni busova	VVP	Plátovské ploty	100,55 m2	5	VII	1	ne	ne	ne	ne	ne	ne	ne	ano	1	626,56	
34601	303	72	24531	Kunovice Lauka - vpraveni busova	VVP	Plátovské ploty	5 m2	5	VII	1	ne	ne	ne	ne	ne	ne	ne	ne	ano	1	58,20
34601	303	72	24531	Kunovice Lauka - vpraveni busova	VVP	Kola VPP	1 m2	99	VII	1	ne	ne	ne	ne	ne	ne	ne	ne	ne	0,00	
34601 ZDC.72.83	303	72	24531	ZDC-72.824531.0P	Kunovice Lauka - vpraveni busova	Administrativni prator	Kanálův	20,35 m2	7	VI	0	ne	ano	ano	ano	ano	ne	ne	0,00		
34601 ZDC.72.83	303	72	24531	ZDC-72.824531.0P	Kunovice Lauka - vpraveni busova	Administrativni prator	Kanálův	14,99 m2	7	VI	0	ne	ano	ano	ano	ano	ne	ne	0,00		
34601 ZDC.72.83	303	72	24531	ZDC-72.824531.0P	Kunovice Lauka - vpraveni busova	VVP	Čakarna	9,22 m2	1	VII	1	ne	ano	ano	ano	ano	ne	ne	294,11		
34601	303	72	24531	Kunovice Lauka - vpraveni busova	VVP	šlona, ventovni dveře a prosklená ploty	no	24	99	XI	1	ne	ano	ano	ano	ano	ne	ne	ne	0,00	

33201	280	72	24008	Litvka nad Bečvou - výpravní budova	VVP	okna, venkovní dveře a prosklené plochy	m2	50	99	XI	1	ne	ano	ano	ano	ne	ano	ne	
33201	280	72		Litvka nad Bečvou - výpravní budova	VVP	Lavka	3 kA		99	VII	1	ne	ne	ne	ne	ne	ne	ne	
339620	290	71		Kolín na nedřívý oběd	VVP	Kolín na nedřívý oběd	2 kA		99	V	0	ne	ne	ne	ne	ne	ne	ne	
339620	290	71		Litvka	VVP	přístupové schody	14,80 m2		5	V	0	ne	ne	ne	ne	ne	ne	ne	0,00
339620	290	71		Litvka	VVP	nástupní E 1	234 m2		5	VII	1	ne	ne	ne	ne	ne	ne	ne	210,00
339620	290	71		Litvka	VVP	nástupní E 2	305 m2		5	VII	1	ne	ne	ne	ne	ne	ne	ne	275,40
339620 ZDC 71.82	290	71	24129 ZDC 71.824349.0P	Litvka	VVP	Čalouna	30,35 m2		1	V	0	ne	ano	ano	ano	ne	ne	ne	0,00
339620 ZDC 71.82	290	71	24129 ZDC 71.824349.0P	Litvka	Administrativní prostor	Dopravní kancelář	7		7	I	ne	ne	ne	ne	ne	ne	ne	ne	11,25
339620 ZDC 71.82	290	71	24129 ZDC 71.824349.0P	Litvka	VVP	WC ženy	3,92 m2		2	V	0	ne	ne	ne	ne	ne	ne	ne	0,00
339620 ZDC 71.82	290	71	24129 ZDC 71.824349.0P	Litvka	VVP	WC muži	5 m2		2	V	0	ne	ne	ne	ne	ne	ne	ne	0,00
339620 ZDC 71.82	290	71	24129 ZDC 71.824349.0P	Litvka	VVP	Krytá čekací plocha	93 m2		5	V	0	ne	ne	ne	ne	ne	ne	ne	0,00
339620	290	71	24129	okna, venkovní dveře a prosklené plochy	VVP	okna, venkovní dveře a prosklené plochy	22		99	XI	1	ne	ano	ano	ano	ne	ne	ne	
339620	290	71		Litvka	VVP	Lavka	2 kA		99	VII	1	ne	ne	ne	ne	ne	ne	ne	
339727	280	72		Litvsko	VVP	Kolín VPP	2 kA		99	VII	1	ne	ne	ne	ne	ne	ne	ne	
339727	280	72		Litvsko	VVP	nástupní E 1	290 m2		5	VII	1	ne	ne	ne	ne	ne	ne	ne	292,00
339727	280	72		Litvsko	VVP	nástupní E 2	210 m2		5	VII	1	ne	ne	ne	ne	ne	ne	ne	189,00
339727	280	72		Litvsko	VVP	Lávka pro páli	34,65 m2		5	IX	1	ne	ne	ne	ne	ne	ne	ne	7,50
339727	280	72		Litvsko	VVP	schodiště na lávku	52,07 m2		5	IX	1	ne	ne	ne	ne	ne	ne	ne	11,59
339727	280	72		Litvsko	VVP	Krytá čekací plocha	6 m2		5	VII	0	ne	ne	ne	ne	ne	ne	ne	0,00
339826	280	71		Litvsko Ves	VVP	Kolín VPP	2 kA		99	VII	1	ne	ne	ne	ne	ne	ne	ne	
339826	280	71		Litvsko Ves	VVP	nástupní E 1	350 m2		5	VII	1	ne	ne	ne	ne	ne	ne	ne	315,00
339826	280	71		Litvsko Ves	VVP	nástupní E 2	350 m2		5	VII	1	ne	ne	ne	ne	ne	ne	ne	315,00
339826	280	71		Litvsko Ves	VVP	Lávka pro páli	33,12 m2		5	IX	1	ne	ne	ne	ne	ne	ne	ne	7,29
339826	280	71		Litvsko Ves	VVP	schodiště na lávku	52,07 m2		5	IX	1	ne	ne	ne	ne	ne	ne	ne	11,59
339826 ZDC 72.82	280	72	20012 ZDC 72.820012.0P	Litvsko Ves	VVP	Krytá čekací plocha	29,5 m2		5	VII	1	ne	ne	ne	ne	ne	ne	ne	26,55
339826 ZDC 72.82	280	72	22363 ZDC 72.822363.0P	Litvsko Ves	VVP	Krytá čekací plocha	5,6 m2		5	VII	1	ne	ne	ne	ne	ne	ne	ne	5,04
339826 ZDC 72.82	280	72		Litvsko Ves	VVP	nástupní E 1	214 m2		5	VII	1	ne	ne	ne	ne	ne	ne	ne	192,82
339826 ZDC 72.82	280	72		Litvsko Ves	VVP	nástupní E 2	180 m2		5	VII	1	ne	ne	ne	ne	ne	ne	ne	177,40
339826 ZDC 72.82	280	72		Litvsko Ves	VVP	Kolín VPP	2 kA		99	VII	1	ne	ne	ne	ne	ne	ne	ne	
339826 ZDC 72.82	280	72		Litvsko Ves	VVP	Zásvětí	1,88 m2		7	VI	0	ne	ano	ano	ano	ne	ne	ne	0,00
339826 ZDC 72.82	280	72		Litvsko Ves	Administrativní prostor	Dopravní kancelář	18 m2		7	III	1	ne	ne	ne	ne	ne	ne	ne	388,04
339826 ZDC 72.82	280	72		Litvsko Ves	PP	Satva	11,6 m2		7	VI	0	ne	ano	ano	ano	ne	ne	ne	235,23
339826 ZDC 72.82	280	72		Litvsko Ves	PP	Chůbka	2,48 m2		7	VI	0	ne	ano	ano	ano	ne	ne	ne	0,00
339826 ZDC 72.82	280	72		Litvsko Ves	PP	Zásvětí	1,20 m2		7	VI	0	ne	ano	ano	ano	ne	ne	ne	0,00
339826 ZDC 72.82	280	72		Litvsko Ves	Administrativní prostor	Kancelář	15,8 m2		7	VI	0	ne	ano	ano	ano	ne	ne	ne	0,00
339826 ZDC 72.82	280	72		Litvsko Ves	Administrativní prostor	Kancelář	15,8 m2		7	VI	0	ne	ano	ano	ano	ne	ne	ne	0,00
339826 ZDC 72.82	280	72		Litvsko Ves	Administrativní prostor	Satva	11,15 m2		7	VI	0	ne	ano	ano	ano	ne	ne	ne	0,00
339826 ZDC 72.82	280	72		Litvsko Ves	VVP	Čalouna	20,64 m2		1	VII	1	ne	ne	ne	ne	ne	ne	ne	76,37
339826 ZDC 72.82	280	72		Litvsko Ves	VVP	Umývárna	4,4 m2		2	VI	0	ne	ne	ne	ne	ne	ne	ne	6,00
339826 ZDC 72.82	280	72		Litvsko Ves	VVP	WC	1 m2		8	VI	0	ne	ne	ne	ne	ne	ne	ne	0,00
339826 ZDC 72.82	280	72		Litvsko Ves	VVP	Plavák	1,3 m2		2	VI	0	ne	ne	ne	ne	ne	ne	ne	0,00
339826 ZDC 72.82	280	72		Litvsko Ves	VVP	Plavák	1,3 m2		2	VI	0	ne	ne	ne	ne	ne	ne	ne	0,00
339826 ZDC 72.82	280	72		Litvsko Ves	VVP	Plavák	1,3 m2		2	VI	0	ne	ne	ne	ne	ne	ne	ne	0,00
339826 ZDC 72.82	280	72		Litvsko Ves	PP	Podlaha	6 m2		7	VI	0	ne	ne	ne	ne	ne	ne	ne	0,00
339826 ZDC 72.82	280	72		Litvsko Ves	VVP	okna, venkovní dveře a prosklené plochy	21		99	XI	1	ne	ano	ano	ano	ne	ne	ne	
339826 ZDC 72.82	280	72		Litvsko Ves	VVP	Lavka	3 kA		99	VII	1	ne	ne	ne	ne	ne	ne	ne	
339826 ZDC 72.82	280	72		Litvsko Ves	VVP	Plavákové plochy	16,8 m2		7	IX	1	ne	ne	ne	ne	ne	ne	ne	31,22
339826 ZDC 72.82	280	72		Litvsko Ves	PP	Elektronizované	16,75 m2		7	IX	1	ne	ne	ne	ne	ne	ne	ne	16,19
340422 ZDC 71.82	270	71	20133 ZDC 71.820133.0P	Litvka nad Bečvou - busová ZEZ	PP	Zásvětí	3,4 m2		7	IX	1	ne	ne	ne	ne	ne	ne	ne	5,24
340422 ZDC 71.82	270	71	20133 ZDC 71.820133.0P	Litvka nad Bečvou - busová ZEZ	PP	Chůbka	0,49 m2		7	IX	1	ne	ne	ne	ne	ne	ne	ne	0,71
340422 ZDC 71.82	270	71	20133 ZDC 71.820133.0P	Litvka nad Bečvou - busová ZEZ	PP	Schodiště	1,5 m2		7	IX	1	ne	ne	ne	ne	ne	ne	ne	13,10
340422 ZDC 71.82	270	71	20133 ZDC 71.820133.0P	Litvka nad Bečvou - busová ZEZ	PP	Kabinové plochy	11,38 m2		7	IX	1	ne	ne	ne	ne	ne	ne	ne	11,48
340422 ZDC 71.82	270	71	20133 ZDC 71.820133.0P	Litvka nad Bečvou - busová ZEZ	PP	Elektronizované	36,79 m2		7	IX	1	ne	ne	ne	ne	ne	ne	ne	35,69
340422 ZDC 71.82	270	71	20133 ZDC 71.820133.0P	Litvka nad Bečvou - busová ZEZ	PP	Detekční technologie	16,8 m2		7	IX	1	ne	ne	ne	ne	ne	ne	ne	14,36
340422 ZDC 71.82	270	71	20133 ZDC 71.820133.0P	Litvka nad Bečvou - busová ZEZ	PP	Detekční technologie	7,77 m2		7	IX	1	ne	ne	ne	ne	ne	ne	ne	7,54
340422 ZDC 71.82	270	71	20133 ZDC 71.820133.0P	Litvka nad Bečvou - busová ZEZ	PP	Detekční technologie	19,2 m2		7	IX	1	ne	ne	ne	ne	ne	ne	ne	18,62
340422 ZDC 71.82	270	71	20133 ZDC 71.820133.0P	Litvka nad Bečvou - busová ZEZ	PP	Detekční technologie	9,9 m2		7	IX	1	ne	ne	ne	ne	ne	ne	ne	9,31
340422 ZDC 71.82	270	71	20133 ZDC 71.820133.0P	Litvka nad Bečvou - busová ZEZ	PP	Chůbka	9,9 m2		7	IX	1	ne	ne	ne	ne	ne	ne	ne	9,40
340422 ZDC 71.82	270	71	20133 ZDC 71.820133.0P	Litvka nad Bečvou - busová ZEZ	PP	Schodiště	13,5 m2		7	IX	1	ne	ne	ne	ne	ne	ne	ne	13,10
340422 ZDC 71.82	270	71	20133 ZDC 71.820133.0P	Litvka nad Bečvou - busová ZEZ	PP	Skid	4,95 m2		7	IX	1	ne	ne	ne	ne	ne	ne	ne	4,80
340422 ZDC 71.82	270	71	20133 ZDC 71.820133.0P	Litvka nad Bečvou - busová ZEZ	PP	Detekční technologie	127,66 m2		7	IX	1	ne	ne	ne	ne	ne	ne	ne	123,85
340422 ZDC 71.82	270	71	20133	okna, venkovní dveře a prosklené plochy	VVP	okna, venkovní dveře a prosklené plochy	33		99	XI	1	ne	ano	ano	ano	ne	ne	ne	
340422	270	71		Litvka nad Bečvou - výpravní budova	VVP	Podhled	75 m2		5	V	1	ano	ne	ne	ne	ne	ne	ne	201,75
340422	270	71		Litvka nad Bečvou - výpravní budova	VVP	schodiště do podstupy	40 m2		1	V	1	ne	ne	ne	ne	ne	ne	ne	543,40
340422	270	71		Litvka nad Bečvou - výpravní budova	VVP	Kolín na třířádkový oběd	2 kA		99	V	1	ne	ne	ne	ne	ne	ne	ne	
340422	270	71		Litvka nad Bečvou - výpravní budova	VVP	Kolín na třířádkový oběd	6 kA		99	V	1	ne	ne	ne	ne	ne	ne	ne	
340422	270	71		Litvka nad Bečvou - výpravní budova	VVP	přístupové schody	411 m2		5	V	1	ne	ne	ne	ne	ne	ne	ne	1 105,59
340422	270	71		Litvka nad Bečvou - výpravní budova	VVP	nástupní E 1	487 m2		5	V	1	ne	ne	ne	ne	ne	ne	ne	1 103,03
340422	270	71		Litvka nad Bečvou - výpravní budova	VVP	nástupní E 2	435 m2		5	V	1	ne	ne	ne	ne	ne	ne	ne	1 170,15
340422	270	71		Litvka nad Bečvou - výpravní budova	VVP	nástupní E 3	1 098 m2		5	V	1	ne	ne	ne	ne	ne	ne	ne	5 274,62
340422	270	71		Litvka nad Bečvou - výpravní budova	VVP	kolébková a nástupní E 1 - jednostranná	375 m2		6	VI	1	ne	ne	ne	ne	ne	ne	ne	142,75
340422	270	71		Litvka nad Bečvou - výpravní budova	VVP	kolébková a nástupní E 2 - jednostranná	750 m2		6	VI	1	ne	ne	ne	ne	ne	ne	ne	375,00
340422	270	71		Litvka nad Bečvou - výpravní budova	VVP	kolébková a nástupní E 3 - dvoustranná	1 500 m2		6	VI	1	ne	ne	ne	ne	ne	ne	ne	750,00
340422 ZDC 71.82	270	71	24399 ZDC 71.824399.0P	Litvka nad Bečvou - výpravní budova	VVP	WC ženy	1,8 m2		2	II	1	ne	ano	ano	ano	ne	ne	ne	156,55
340422 ZDC 71.82	270	71	24399 ZDC 71.824399.0P	Litvka nad Bečvou - výpravní budova	VVP	Umývárna	4,9 m2		2	II	1	ne	ano	ano	ano	ne	ne	ne	374,87
340422 ZDC 71.82	270	71	24399 ZDC 71.824399.0P	Litvka nad Bečvou - výpravní budova	VVP	WC bezbariérová	4,9 m2		2	II	1	ne	ano	ano	ano	ne	ne	ne	426,15
340422 ZDC 71.82	270	71	24399 ZDC 71.824399.0P	Litvka nad Bečvou - výpravní budova	VVP	WC muži	1,9 m2		2	II	1	ne	ano	ano	ano	ne	ne		



34324 ZDC.71.83	270	71	24423 ZDC.71.824423.1P	Ořmovac - výpravní budova	Administrativní prostor	Kanálář	21,7 m ²	7	VII	1	ne	ano	ano	ano	ano	ano	ne	87,89	
34324 ZDC.71.83	270	71	24423 ZDC.71.824423.1P	Ořmovac - výpravní budova	Administrativní prostor	Zasedací místnost	24,5 m ²	7	VII	1	ne	ano	ano	ano	ano	ano	ne	99,23	
34324 ZDC.71.83	270	71	24423 ZDC.71.824423.1P	Ořmovac - výpravní budova	PP	Technická místnost	3,8 m ²	7	IX	1	ne	ano	ano	ano	ano	ne	3,78		
34324 ZDC.71.83	270	71	24423 ZDC.71.824423.1P	Ořmovac - výpravní budova	Administrativní prostor	Kanálář	16,2 m ²	7	VII	1	ne	ano	ano	ano	ano	ne	65,61		
34324 ZDC.71.83	270	71	24423 ZDC.71.824423.1P	Ořmovac - výpravní budova	Administrativní prostor	Kanálář	18,8 m ²	7	VII	1	ne	ano	ano	ano	ano	ne	76,25		
34324 ZDC.71.83	270	71	24423 ZDC.71.824423.1P	Ořmovac - výpravní budova	Administrativní prostor	Kanálář	14,3 m ²	7	VII	1	ne	ano	ano	ano	ano	ne	57,92		
34324 ZDC.71.83	270	71	24423 ZDC.71.824423.1P	Ořmovac - výpravní budova	PP	Sklepi	10,2 m ²	7	VII	0	ne	ano	ano	ano	ano	ne	0,00		
34324 ZDC.71.83	270	71	24423 ZDC.71.824423.1P	Ořmovac - výpravní budova	Administrativní prostor	Zasedací místnost	25,5 m ²	7	VII	1	ne	ano	ano	ano	ano	ne	85,31		
34324 ZDC.71.83	270	71	24423 ZDC.71.824423.1P	Ořmovac - výpravní budova	PP	Úklidová místnost	3 m ²	8	VII	0	ne	ano	ano	ano	ano	ne	0,00		
34324 ZDC.71.83	270	71	24423 ZDC.71.824423.1P	Ořmovac - výpravní budova	Administrativní prostor	Zasedací místnost	24,5 m ²	7	VII	1	ne	ano	ano	ano	ano	ne	6,00		
34324 ZDC.71.83	270	71	24423 ZDC.71.824423.1P	Ořmovac - výpravní budova	PP	Activy	14,4 m ²	7	IX	0	ne	ano	ano	ano	ano	ne	0,00		
34324 ZDC.71.83	270	71	24423 ZDC.71.824423.1P	Ořmovac - výpravní budova	PP	Activy	16,7 m ²	7	IX	0	ne	ano	ano	ano	ano	ne	0,00		
34324 ZDC.71.83	270	71	24423 ZDC.71.824423.1P	Ořmovac - výpravní budova	VVP	Výšková bucha	3,3 m ²	99	V	1	ne	ano	ano	ano	ano	ne	0,00		
34324	270	71	24423	Ořmovac - výpravní budova	VVP	sko, venkovní dveře a prosklená plocha	no	755	99	XI	1	ne	ano	ano	ano	ano	ne	no	
34324	270	71		Ořmovac - výpravní budova	VVP	Lavice	35 kA	99	VII	1	ne	ano	ano	ano	ano	no	no		
34322 ZDC.71.81	309	71	11694 ZDC.71.811094.0P	Ořmovac Hagón	VVP	Krytá čekací plocha	16 m ²	5	VII	1	ne	ano	ano	ano	ano	no	no	14,40	
34322	309	71	11694	Ořmovac Hagón	VVP	sko, venkovní dveře a prosklená plocha	no	no	14	99	VII	1	ne	ano	ano	ano	no	no	
34322	309	71		Ořmovac Hagón	VVP	nástupišť	180 m ²	5	VIII	1	ne	ano	ano	ano	ano	no	no	77,40	
34324 SP215	270	71	19215	Ořmovac N.č. - rychloběž	Administrativní prostor	Kanálář	15,4 m ²	7	VII	1	ne	ano	ano	ano	ano	no	no	120,84	
34324 SP218	270	71	19228	Ořmovac N.č. - rychloběž	Administrativní prostor	Kanálář	24,1 m ²	7	VII	1	ne	ano	ano	ano	ano	no	no	135,45	
34324 SP229	270	71	19229	Ořmovac N.č. - rychloběž	Administrativní prostor	Zasedací místnost	30,57 m ²	7	IX	1	ne	ano	ano	ano	ano	no	no	26,65	
34324	270	71		Ořmovac N.č. - rychloběž	VVP	sko, venkovní dveře a prosklená plocha	no	no	20	99	VII	1	ne	ano	ano	ano	no	no	
34324	270	71		Ořmovac hlavní nádraží	VVP	Sklená plocha - sklená výplň zabraň	726,8 m ²	99	VIII	1	ne	ano	ano	ano	ano	no	no	no	
34324	270	71		Ořmovac hlavní nádraží	VVP	Stavěná v síle 2m	9 kA	99	V	1	ne	ano	ano	ano	ano	no	no	no	
34324	270	71		Ořmovac hlavní nádraží	VVP	Koše na neřidičský odpad	30 kA	99	II	1	ne	ano	ano	ano	ano	no	no	no	
34324	270	71		Ořmovac hlavní nádraží	VVP	Koše na třířadý odpad	23 kA	99	II	1	ne	ano	ano	ano	ano	no	no	no	
34324	270	71		Ořmovac hlavní nádraží	VVP	Kaštanové dřev. plochy	669,79 m ²	4	II	1	ne	ano	ano	ano	ano	no	no	no	1 568,08
34324	270	71		Ořmovac hlavní nádraží	VVP	pfKa, Plocha u polky	101,88 m ²	4	II	1	ne	ano	ano	ano	ano	no	no	no	914,80
34324	270	71		Ořmovac hlavní nádraží	VVP	Hi stěny u stromy	90,91 m ²	4	II	1	ne	ano	ano	ano	ano	no	no	no	802,22
34324	270	71		Ořmovac hlavní nádraží	VVP	koči vchod vLampy	39,49 m ²	4	II	1	ne	ano	ano	ano	ano	no	no	no	341,19
34324	270	71		Ořmovac hlavní nádraží	VVP	Pokřivené plochy z vchodů	470 m ²	4	II	1	ano	ano	ano	ano	ano	no	no	no	4 080,00
34324	270	71		Ořmovac hlavní nádraží	VVP	Sklená plocha z vchodů z vchodů	172 m ²	1	II	1	ano	ano	ano	ano	ano	no	no	no	4 058,89
34324	270	71		Ořmovac hlavní nádraží	VVP	Pokřivené stěny sm. Podhledy	858 m ²	4	II	1	ano	ano	ano	ano	ano	no	no	no	7 413,12
34324	270	71		Ořmovac hlavní nádraží	VVP	Sklená plocha z vchodů z vchodů	224 m ²	1	II	1	ano	ano	ano	ano	ano	no	no	no	6 032,22
34324	270	71		Ořmovac hlavní nádraží	košůvká	košůvká a nástupišť č. 1 - jednoramenná	577,5 m ²	6	IX	1	ne	ano	ano	ano	ano	no	no	no	4 338,90
34324	270	71		Ořmovac hlavní nádraží	košůvká	košůvká a nástupišť č. 1A - oboustranná	1 000 m ²	6	IX	1	ne	ano	ano	ano	ano	no	no	no	1 103,00
34324	270	71		Ořmovac hlavní nádraží	košůvká	košůvká a nástupišť č. 2 - oboustranná	2 000 m ²	6	IX	1	ne	ano	ano	ano	ano	no	no	no	1 520,00
34324	270	71		Ořmovac hlavní nádraží	košůvká	košůvká a nástupišť č. 3 - oboustranná	1 975 m ²	6	IX	1	ne	ano	ano	ano	ano	no	no	no	1 501,00
34324	270	71		Ořmovac hlavní nádraží	košůvká	košůvká a nástupišť č. 4 - oboustranná	1 130 m ²	6	IX	1	ne	ano	ano	ano	ano	no	no	no	950,00
34324	270	71		Ořmovac hlavní nádraží	košůvká	košůvká a nástupišť č. 5 - oboustranná	1 100 m ²	6	IX	1	ne	ano	ano	ano	ano	no	no	no	828,40
34324	270	71		Ořmovac hlavní nádraží	VVP	sko, venkovní dveře a prosklená plocha	790 m ²	5	VII	1	ne	ano	ano	ano	ano	no	no	no	4 897,00
34324	270	71		Ořmovac hlavní nádraží	VVP	nástupišť č. 1	1 186 m ²	4	II	1	ne	ano	ano	ano	ano	no	no	no	11 975,04
34324	270	71		Ořmovac hlavní nádraží	VVP	nástupišť č. 1A	1 420 m ²	4	II	1	ne	ano	ano	ano	ano	no	no	no	12 312,00
34324	270	71		Ořmovac hlavní nádraží	VVP	nástupišť č. 2	1 440 m ²	4	II	1	ne	ano	ano	ano	ano	no	no	no	21 881,40
34324	270	71		Ořmovac hlavní nádraží	VVP	nástupišť č. 3	2 415 m ²	4	II	1	ne	ano	ano	ano	ano	no	no	no	29 865,00
34324	270	71		Ořmovac hlavní nádraží	VVP	nástupišť č. 4	1 133 m ²	5	II	1	ne	ano	ano	ano	ano	no	no	no	9 956,25
34324	270	71		Ořmovac hlavní nádraží	VVP	nástupišť č. 5	1 129 m ²	4	II	1	ne	ano	ano	ano	ano	no	no	no	11 482,56
34324	270	71		Ořmovac hlavní nádraží	VVP	Výhledy do podhledů	6 kA	99	II	1	ne	ano	ano	ano	ano	no	no	no	no
34323	309	71		Ořmovac mláto	VVP	Koše na neřidičský odpad	1 kA	99	V	1	ne	ano	ano	ano	ano	no	no	no	no
34323	309	71		Ořmovac mláto	VVP	Koše na třířadý odpad	1 kA	99	V	1	ne	ano	ano	ano	ano	no	no	no	no
34323	309	71		Ořmovac mláto	VVP	pfKaštanové dřev. plochy	143,79 m ²	5	VII	1	ne	ano	ano	ano	ano	no	no	no	378,73
34323	309	71		Ořmovac mláto	VVP	nástupišť	90 m ²	5	VIII	1	ne	ano	ano	ano	ano	no	no	no	38,70
34323	309	71		Ořmovac mláto	VVP	košůvká a nástupišť - jednoramenná	150 m ²	6	IX	1	ne	ano	ano	ano	ano	no	no	no	27,00
34323 ZDC.71.83	309	71	24315 ZDC.71.824315.0P	Ořmovac mláto	VVP	Krytá čekací plocha	144,81 m ²	5	V	1	ne	ano	ano	ano	ano	no	no	no	395,54
34323 ZDC.71.83	309	71	24315 ZDC.71.824315.0P	Ořmovac mláto	VVP	Vestibul	44,66 m ²	1	V	0	ne	ano	ano	ano	ano	no	no	no	0,00
34323	309	71		Ořmovac mláto	VVP	sko, venkovní dveře a prosklená plocha	no	50	99	VII	1	ne	ano	ano	ano	ano	no	no	no
34323	309	71		Ořmovac mláto	VVP	Lavice	1 kA	99	VII	1	ne	ano	ano	ano	ano	no	no	no	no
34428	309	71		Ořmovac Nová Ulice - výpravní budova	VVP	pfKaštanové plochy	33,66 m ²	5	VII	1	ne	ano	ano	ano	ano	no	no	no	90,55
34428	309	71		Ořmovac Nová Ulice - výpravní budova	VVP	nástupišť	174 m ²	5	VIII	1	ne	ano	ano	ano	ano	no	no	no	156,60
34428	309	71		Ořmovac Nová Ulice - výpravní budova	košůvká	košůvká a nástupišť - oboustranná	450 m ²	6	IX	1	ne	ano	ano	ano	ano	no	no	no	112,50
34428 ZDC.71.83	309	71	24318 ZDC.71.824318.0P	Ořmovac Nová Ulice - výpravní budova	VVP	Čistota	1 m ²	1	V	1	ne	ano	ano	ano	ano	no	no	no	272,00
34428 ZDC.71.83	309	71	24318 ZDC.71.824318.0P	Ořmovac Nová Ulice - výpravní budova	VVP	Plasůk	4,1 m ²	1	V	1	ne	ano	ano	ano	ano	no	no	no	45,11
34428	309	71		Ořmovac Nová Ulice - výpravní budova	VVP	Koše na neřidičský odpad	3 kA	99	V	1	ne	ano	ano	ano	ano	no	no	no	no
34428 ZDC.71.83	309	71	24318 ZDC.71.824318.0P	Ořmovac Nová Ulice - výpravní budova	VVP	Krytá čekací plocha	25 m ²	5	V	1	ne	ano	ano	ano	ano	no	no	no	67,25
34428 ZDC.71.83	309	71	24318 ZDC.71.824318.0P	Ořmovac Nová Ulice - výpravní budova	VVP	Čistota	184,43 m ²	5	VII	1	ne	ano	ano	ano	ano	no	no	no	88,12
34428 ZDC.71.83	309	71	24318 ZDC.71.824318.0P	Ořmovac Nová Ulice - výpravní budova	Administrativní prostor	Dopravní kancelář	20 m ²	7	V	1	ne	ano</							

35703 ZDC-71.81	301	71	11713 ZDC-71.811713.0P	Prešovské Hlavné nádraží - stanová 1	PP	Chotba	6,93 m2	7	VII	1	ne	ano	ano	ano	ne	ne	ne	26,07
35703 ZDC-71.81	301	71	11713 ZDC-71.811713.0P	Prešovské Hlavné nádraží - stanová 1	PP	Chotba	1,75 m2	7	VII	1	ne	ano	ano	ano	ne	ne	ne	7,09
35703 ZDC-71.81	301	71	11713 ZDC-71.811713.0P	Prešovské Hlavné nádraží - stanová 1	PP	Technická miestnosť	2,76 m2	7	IX	1	ne	ano	ano	ano	ne	ne	ne	3,65
35703 ZDC-71.81	301	71	11713 ZDC-71.811713.0P	Prešovské Hlavné nádraží - stanová 1	PP	Technická miestnosť	10,25 m2	7	IX	1	ne	ano	ano	ano	ne	ne	ne	13,69
35703 ZDC-71.81	301	71	11713 ZDC-71.811713.0P	Prešovské Hlavné nádraží - stanová 1	PP	Schodišťa	6,25 m2	7	III	1	ne	ano	ano	ano	ne	ne	ne	10,21
35703 ZDC-71.81	301	71	11713 ZDC-71.811713.0P	Prešovské Hlavné nádraží - stanová 1	PP	Prvý priestor miestnosti	30,38 m2	7	III	1	ne	ano	ano	ano	ne	ne	ne	61,11
35703 ZDC-71.81	301	71	11713 ZDC-71.811713.0P	Prešovské Hlavné nádraží - stanová 1	PP	Rátová miestnosť	5,67 m2	7	III	1	ne	ano	ano	ano	ne	ne	ne	11,99
35703 ZDC-71.81	301	71	11713 ZDC-71.811713.0P	Prešovské Hlavné nádraží - stanová 1	PP	WC	1,88 m2	7	III	1	ne	ano	ano	ano	ne	ne	ne	2,46
35703 ZDC-71.81	301	71	11713 ZDC-71.811713.0P	Prešovské Hlavné nádraží - stanová 1	PP	Sála	3,57 m2	7	III	1	ne	ano	ano	ano	ne	ne	ne	7,20
35703 ZDC-71.81	301	71	11714 ZDC-71.811714.0P	Prešovské Hlavné nádraží - stanová 2	PP	Schodišťa	12,3 m2	7	III	1	ne	ano	ano	ano	ne	ne	ne	24,94
35703 ZDC-71.81	301	71	11714 ZDC-71.811714.0P	Prešovské Hlavné nádraží - stanová 2	PP	Prvý priestor miestnosti	1,8 m2	7	III	1	ne	ano	ano	ano	ne	ne	ne	2,37
35703 ZDC-71.81	301	71	11714 ZDC-71.811714.0P	Prešovské Hlavné nádraží - stanová 2	PP	Sála	9,5 m2	7	III	1	ne	ano	ano	ano	ne	ne	ne	10,49
35703 ZDC-71.81	301	71	11714 ZDC-71.811714.0P	Prešovské Hlavné nádraží - stanová 2	PP	Prváh	2,8 m2	7	III	1	ne	ano	ano	ano	ne	ne	ne	3,78
35703 ZDC-71.81	301	71	11714 ZDC-71.811714.0P	Prešovské Hlavné nádraží - stanová 2	PP	WC	1,8 m2	7	III	1	ne	ano	ano	ano	ne	ne	ne	2,37
35703 ZDC-71.81	301	71	11714 ZDC-71.811714.0P	Prešovské Hlavné nádraží - stanová 2	PP	Zadavh	3,8 m2	7	III	1	ne	ano	ano	ano	ne	ne	ne	5,06
35703 ZDC-71.81	301	71	11714 ZDC-71.811714.0P	Prešovské Hlavné nádraží - stanová 2	PP	Rátová miestnosť	1,8 m2	7	III	1	ne	ano	ano	ano	ne	ne	ne	2,37
35703 ZDC-71.81	301	71	11714 ZDC-71.811714.0P	Prešovské Hlavné nádraží - stanová 2	PP	Prváh	3,2 m2	7	III	1	ne	ano	ano	ano	ne	ne	ne	4,28
35703 ZDC-71.81	301	71	11714 ZDC-71.811714.0P	Prešovské Hlavné nádraží - stanová 2	PP	Aluminiátorovňa	5,3 m2	7	IX	1	ne	ano	ano	ano	ne	ne	ne	7,04
35703 ZDC-71.81	301	71	11714 ZDC-71.811714.0P	Prešovské Hlavné nádraží - stanová 2	PP	Kádrovňa	6,5 m2	7	IX	1	ne	ano	ano	ano	ne	ne	ne	8,67
35703 ZDC-71.81	301	71	11714 ZDC-71.811714.0P	Prešovské Hlavné nádraží - stanová 2	PP	Stávk	2,2 m2	7	IX	1	ne	ano	ano	ano	ne	ne	ne	2,93
35703 ZDC-71.81	301	71	11714 ZDC-71.811714.0P	Prešovské Hlavné nádraží - stanová 2	PP	okna, ventilačné dvie a prasklé plachty	no	22	99	no	no	no	no	no	no	no	no	no
35703 ZDC-71.81	301	71	71.964 ZDC-71.964.0P	Prešovské Hlavné nádraží - prevádzková budova	PP	Sála	28,8 m2	7	VI	1	ne	ano	ano	ano	ano	ano	no	23,37
35703 ZDC-71.81	301	71	71.964 ZDC-71.964.0P	Prešovské Hlavné nádraží - prevádzková budova	PP	Sála	12,25 m2	7	VI	1	ne	ano	ano	ano	ano	ano	no	10,21
35703 ZDC-71.81	301	71	71.964 ZDC-71.964.0P	Prešovské Hlavné nádraží - prevádzková budova	PP	Sála	16,54 m2	7	VI	0	ne	ano	ano	ano	ano	ano	no	0,00
35703 ZDC-71.81	301	71	71.964 ZDC-71.964.0P	Prešovské Hlavné nádraží - prevádzková budova	PP	Sála	10,26 m2	7	VI	0	ne	ano	ano	ano	ano	ano	no	0,00
35703 ZDC-71.81	301	71	71.964 ZDC-71.964.0P	Prešovské Hlavné nádraží - prevádzková budova	PP	Sála	20,82 m2	7	VI	0	ne	ano	ano	ano	ano	ano	no	18,23
35703 ZDC-71.81	301	71	71.964 ZDC-71.964.0P	Prešovské Hlavné nádraží - prevádzková budova	PP	Schodišťa	12,79 m2	7	VI	0	ne	ano	ano	ano	ano	ano	no	0,00
35703 ZDC-71.81	301	71	71.964 ZDC-71.964.0P	Prešovské Hlavné nádraží - prevádzková budova	PP	Umyvárňa	20,52 m2	8	VI	1	ne	ano	ano	ano	ano	ano	no	42,80
35703 ZDC-71.81	301	71	71.964 ZDC-71.964.0P	Prešovské Hlavné nádraží - prevádzková budova	PP	WC muž	12,4 m2	8	VI	1	ne	ano	ano	ano	ano	ano	no	26,06
35703 ZDC-71.81	301	71	71.964 ZDC-71.964.0P	Prešovské Hlavné nádraží - prevádzková budova	PP	Prváh	2,04 m2	8	VI	1	ne	ano	ano	ano	ano	ano	no	60,71
35703 ZDC-71.81	301	71	71.964 ZDC-71.964.0P	Prešovské Hlavné nádraží - prevádzková budova	PP	Chotba	49,74 m2	7	VI	1	ne	ano	ano	ano	ano	ano	no	62,39
35703 ZDC-71.81	301	71	71.964 ZDC-71.964.0P	Prešovské Hlavné nádraží - prevádzková budova	PP	Sála	40 m2	7	VI	1	ne	ano	ano	ano	ano	ano	no	24,40
35703 ZDC-71.81	301	71	71.964 ZDC-71.964.0P	Prešovské Hlavné nádraží - prevádzková budova	PP	Deník miestnosti	3,3 m2	7	VI	1	ne	ano	ano	ano	ano	ano	no	20,23
35703 ZDC-71.81	301	71	71.964 ZDC-71.964.0P	Prešovské Hlavné nádraží - prevádzková budova	PP	Sála	7 m2	7	VI	1	ne	ano	ano	ano	ano	ano	no	16,77
35703 ZDC-71.81	301	71	71.964 ZDC-71.964.0P	Prešovské Hlavné nádraží - prevádzková budova	PP	Schodišťa	17,4 m2	7	VI	1	ne	ano	ano	ano	ano	ano	no	14,11
35703 ZDC-71.81	301	71	71.964 ZDC-71.964.0P	Prešovské Hlavné nádraží - prevádzková budova	PP	Schodišťa	6,5 m2	7	VI	0	ne	ano	ano	ano	ano	ano	no	5,00
35703 ZDC-71.81	301	71	71.964 ZDC-71.964.0P	Prešovské Hlavné nádraží - prevádzková budova	PP	Suláňa	8,5 m2	7	VI	0	ne	ano	ano	ano	ano	ano	no	6,00
35703 ZDC-71.81	301	71	71.964 ZDC-71.964.0P	Prešovské Hlavné nádraží - prevádzková budova	PP	Suláňa	15 m2	7	VI	1	ne	ano	ano	ano	ano	ano	no	12,65
35703 ZDC-71.81	301	71	71.964 ZDC-71.964.0P	Prešovské Hlavné nádraží - prevádzková budova	PP	Prváh	3,7 m2	7	VI	1	ne	ano	ano	ano	ano	ano	no	5,00
35703 ZDC-71.81	301	71	71.964 ZDC-71.964.0P	Prešovské Hlavné nádraží - prevádzková budova	PP	WC ženy	1,6 m2	8	VI	0	ne	ano	ano	ano	ano	ano	no	0,00
35703 ZDC-71.81	301	71	71.964 ZDC-71.964.0P	Prešovské Hlavné nádraží - prevádzková budova	PP	Umyvárňa	6,3 m2	8	VI	0	ne	ano	ano	ano	ano	ano	no	10,00
35703 ZDC-71.81	301	71	71.964 ZDC-71.964.0P	Prešovské Hlavné nádraží - prevádzková budova	Administratívny priestor	Zastúpenie miestnosti	10,61 m2	7	IX	1	ne	ano	ano	ano	ano	ano	no	10,53
35703 ZDC-71.81	301	71	71.964 ZDC-71.964.0P	Prešovské Hlavné nádraží - prevádzková budova	Administratívny priestor	Kanová	25 m2	7	VI	0	ne	ano	ano	ano	ano	ano	no	20,25
35703 ZDC-71.81	301	71	71.964 ZDC-71.964.0P	Prešovské Hlavné nádraží - prevádzková budova	Administratívny priestor	Kanová	11,32 m2	7	VI	0	ne	ano	ano	ano	ano	ano	no	96,39
35703 ZDC-71.81	301	71	71.964 ZDC-71.964.0P	Prešovské Hlavné nádraží - prevádzková budova	PP	Schodišťa	11,18 m2	7	VI	0	ne	ano	ano	ano	ano	ano	no	0,00
35703 ZDC-71.81	301	71	71.964 ZDC-71.964.0P	Prešovské Hlavné nádraží - prevádzková budova	Administratívny priestor	Kanová	12 m2	7	VI	0	ne	ano	ano	ano	ano	ano	no	0,00
35703 ZDC-71.81	301	71	71.964 ZDC-71.964.0P	Prešovské Hlavné nádraží - prevádzková budova	Administratívny priestor	Kanová	7,75 m2	7	VI	0	ne	ano	ano	ano	ano	ano	no	0,00
35703 ZDC-71.81	301	71	71.964 ZDC-71.964.0P	Prešovské Hlavné nádraží - prevádzková budova	Administratívny priestor	Kanová	4,5 m2	7	VI	0	ne	ano	ano	ano	ano	ano	no	0,00
35703 ZDC-71.81	301	71	71.964 ZDC-71.964.0P	Prešovské Hlavné nádraží - prevádzková budova	Administratívny priestor	Kanová	11,2 m2	7	VI	0	ne	ano	ano	ano	ano	ano	no	0,00
35703 ZDC-71.81	301	71	71.964 ZDC-71.964.0P	Prešovské Hlavné nádraží - prevádzková budova	PP	Chotba	34,29 m2	7	VI	1	ne	ano	ano	ano	ano	ano	no	27,69
35703 ZDC-71.81	301	71	71.964 ZDC-71.964.0P	Prešovské Hlavné nádraží - prevádzková budova	PP	Stávk	1,11 m2	7	VI	1	ne	ano	ano	ano	ano	ano	no	0,40
35703 ZDC-71.81	301	71	71.964 ZDC-71.964.0P	Prešovské Hlavné nádraží - prevádzková budova	PP	Stávk	6,78 m2	7	IX	1	ne	ano	ano	ano	ano	ano	no	6,36
35703 ZDC-71.81	301	71	71.964 ZDC-71.964.0P	Prešovské Hlavné nádraží - prevádzková budova	PP	Sála	8,03 m2	7	VI	1	ne	ano	ano	ano	ano	ano	no	8,88
35703 ZDC-71.81	301	71	71.964 ZDC-71.964.0P	Prešovské Hlavné nádraží - prevádzková budova	PP	Chotba	14,7 m2	7	VI	1	ne	ano	ano	ano	ano	ano	no	11,22
35703 ZDC-71.81	301	71	71.964 ZDC-71.964.0P	Prešovské Hlavné nádraží - prevádzková budova	PP	Schodišťa	17,0 m2	7	VI	1	ne	ano	ano	ano	ano	ano	no	14,57
35703 ZDC-71.81	301	71	71.964 ZDC-71.964.0P	Prešovské Hlavné nádraží - prevádzková budova	PP	WC ženy	8,5 m2	7	VI	1	ne	ano	ano	ano	ano	ano	no	17,53
35703 ZDC-71.81	301	71	71.964 ZDC-71.964.0P	Prešovské Hlavné nádraží - prevádzková budova	PP	WC muž	16,87 m2	8	VI	1	ne	ano	ano	ano	ano	ano	no	32,59
35703 ZDC-71.81	301	71	71.964 ZDC-71.964.0P	Prešovské Hlavné nádraží - prevádzková budova	Administratívny priestor	Kanová	11,91 m2	7	VI	0	ne	ano	ano	ano	ano	ano	no	0,00
35703 ZDC-71.81	301	71	71.964 ZDC-71.964.0P	Prešovské Hlavné nádraží - prevádzková budova	PP	okna, ventilačné dvie a prasklé plachty	no	207	99	no	no	no	no	no	no	no	no	no
35703 ZDC-71.81	301	71	Prešovské Hlavné nádraží - výpravová budova	VVP	Kádk na nezáhľadný nádvh	4 m2	99	II	1	ne	ne	ne	ne	ne	ne	ne	ne	no
35703 ZDC-71.81	301	71	Prešovské Hlavné nádraží - výpravová budova	VVP	Kádk na nezáhľadný nádvh	4 m2	99	II	1	ne	ne	ne	ne	ne	ne	ne	ne	no
35703 ZDC-71.81	301	71	Prešovské Hlavné nádraží - výpravová budova	VVP	HV vchod a schodišťa	49,02 m2	4	II	1	ne	ne	ne	ne	ne	ne	ne	ne	42,53
35703 ZDC-71.81	301	71	Prešovské Hlavné nádraží - výpravová budova	VVP	vestibulové dvie	106,2 m2	4	II	1	ne	ne	ne	ne	ne	ne	ne	ne	123,65
35703 ZDC-71.81	301	71	Prešovské Hlavné nádraží - výpravová budova	VVP	Osadenie prípojky plachty	71,64 m2	4	II	1	ne	ne	ne	ne	ne	ne	ne	ne	61,97
35703 ZDC-71.81	301	71	Prešovské Hlavné nádraží - výpravová budova	VVP	nástenková 1	1402 m2	4	II	1	ne	ne	ne	ne	ne	ne	ne	ne	1213,88
35703 ZDC-71.81	301	71	Prešovské Hlavné nádraží - výpravová budova	VVP	nástenková 2	304 m2	4	VIII	1	ne	ne	ne	ne	ne	ne	ne	ne	173,28
35703 ZDC-71.81	301	71	Prešovské Hlavné nádraží - výpravová budova	VVP	nástenková 3	502 m2	4	II	1	ne	ne	ne	ne	ne	ne	ne	ne	437,28
35703 ZDC-71.81	301	71	Prešovské Hlavné nádraží - výpravová budova	VVP	nástenková 4	325 m2	4	II	1	ne	ne	ne	ne	ne	ne	ne	ne	438,00
35703 ZDC-71.81	301	71	Prešovské Hlavné nádraží - výpravová budova	VVP	nástenková 5	485 m2	4	II	1	ne	ne	ne	ne	ne	ne	ne	ne	439,04
35703 ZDC-71.81	301	71	Prešovské Hlavné nádraží - výpravová budova	VVP	nástenková 6	405 m2	4	II	1	ne	ne	ne	ne	ne	ne	ne	ne	320,65
35703 ZDC-71.81	301	71	Prešovské Hlavné nádraží - výpravová budova	kole														

SPRÁVA ŽELEZNIC

146627 ZDC.F1.81.2023	Z70	71	22039 ZDC.F1.81.2023.3P	Pherno - busovna CDP	PP	Průmysl	4,4 m2	7	II	0	ne	ano	ano	ano	ano	ano	ne	218,97
146628 ZDC.F1.81.2023	Z70	71	22039 ZDC.F1.81.2023.3P	Pherno - busovna CDP	PP	Průmysl	27 m2	7	VI	1	ne	ano	ano	ano	ano	ano	ne	6,00
146629 ZDC.F1.81.2023	Z70	71	22039 ZDC.F1.81.2023.4P	Pherno - busovna CDP	PP	Schabálka	9,2 m2	7	II	0	ne	ano	ano	ano	ano	ano	ne	6,00
146630 ZDC.F1.81.2023	Z70	71	22039 ZDC.F1.81.2023.4P	Pherno - busovna CDP	PP	Chotuba	46,6 m2	7	II	1	ne	ano	ano	ano	ano	ano	ne	1 434,19
146631 ZDC.F1.81.2023	Z70	71	22039 ZDC.F1.81.2023.4P	Pherno - busovna CDP	PP	Průmysl	52 m2	7	VI	0	ne	ano	ano	ano	ano	ano	ne	413,17
146632 ZDC.F1.81.2023	Z70	71	22039 ZDC.F1.81.2023.4P	Pherno - busovna CDP	PP	Průmysl	19 m2	7	II	0	ne	ano	ano	ano	ano	ano	ne	0,00
146633 ZDC.F1.81.2023	Z70	71	22039 ZDC.F1.81.2023.4P	Pherno - busovna CDP	PP	Průmysl	30,6 m2	7	II	1	ne	ano	ano	ano	ano	ano	ne	1 493,31
146634 ZDC.F1.81.2023	Z70	71	22039 ZDC.F1.81.2023.4P	Pherno - busovna CDP	PP	Průmysl	15,6 m2	7	II	0	ne	ano	ano	ano	ano	ano	ne	1,50
146635 ZDC.F1.81.2023	Z70	71	22039 ZDC.F1.81.2023.4P	Pherno - busovna CDP	PP	Průmysl	18,6 m2	7	II	0	ne	ano	ano	ano	ano	ano	ne	0,00
146636 ZDC.F1.81.2023	Z70	71	22039 ZDC.F1.81.2023.4P	Pherno - busovna CDP	PP	Průmysl	15,1 m2	7	VI	0	ne	ano	ano	ano	ano	ano	ne	0,00
146637 ZDC.F1.81.2023	Z70	71	22039 ZDC.F1.81.2023.4P	Pherno - busovna CDP	PP	Průmysl	10,5 m2	7	II	0	ne	ano	ano	ano	ano	ano	ne	0,00
146638 ZDC.F1.81.2023	Z70	71	22039 ZDC.F1.81.2023.4P	Pherno - busovna CDP	PP	Schabálka	10,5 m2	7	VI	0	ne	ano	ano	ano	ano	ano	ne	0,00
146639 ZDC.F1.81.2023	Z70	71	22039 ZDC.F1.81.2023.4P	Pherno - busovna CDP	PP	Phaňák	1,7 m2	8	II	1	ne	ano	ano	ano	ano	ano	ne	278,02
146640 ZDC.F1.81.2023	Z70	71	22039 ZDC.F1.81.2023.4P	Pherno - busovna CDP	PP	WC ženy	7,3 m2	8	II	1	ne	ano	ano	ano	ano	ano	ne	348,52
146641 ZDC.F1.81.2023	Z70	71	22039 ZDC.F1.81.2023.4P	Pherno - busovna CDP	PP	WC	3,3 m2	8	VI	0	ne	ano	ano	ano	ano	ano	ne	247,86
146642 ZDC.F1.81.2023	Z70	71	22039 ZDC.F1.81.2023.4P	Pherno - busovna CDP	PP	Phaňák	3,8 m2	8	II	1	ne	ano	ano	ano	ano	ano	ne	285,33
146643 ZDC.F1.81.2023	Z70	71	22039 ZDC.F1.81.2023.4P	Pherno - busovna CDP	PP	WC mužů	9 m2	8	VI	0	ne	ano	ano	ano	ano	ano	ne	676,26
146644 ZDC.F1.81.2023	Z70	71	22039 ZDC.F1.81.2023.4P	Pherno - busovna CDP	PP	Chotuba	80,2 m2	7	II	1	ne	ano	ano	ano	ano	ano	ne	2 343,76
146645 ZDC.F1.81.2023	Z70	71	22039 ZDC.F1.81.2023.4P	Pherno - busovna CDP	PP	Účelová místnost	2,4 m2	8	VI	0	ne	ano	ano	ano	ano	ano	ne	0,00
146646 ZDC.F1.81.2023	Z70	71	22039 ZDC.F1.81.2023.4P	Pherno - busovna CDP	PP	Průmysl	25,7 m2	7	II	1	ne	ano	ano	ano	ano	ano	ne	756,41
146647 ZDC.F1.81.2023	Z70	71	22039 ZDC.F1.81.2023.4P	Pherno - busovna CDP	PP	Průmysl	25,5 m2	7	VI	1	ne	ano	ano	ano	ano	ano	ne	206,61
146648 ZDC.F1.81.2023	Z70	71	22039 ZDC.F1.81.2023.4P	Pherno - busovna CDP	PP	Průmysl	37 m2	7	VI	0	ne	ano	ano	ano	ano	ano	ne	218,97
146649 ZDC.F1.81.2023	Z70	71	22039 ZDC.F1.81.2023.4P	Pherno - busovna CDP	Administrativní prostor	Zasedací místnost	51 m2	7	VI	1	ne	ano	ano	ano	ano	ano	ne	413,61
146650 ZDC.F1.81.2023	Z70	71	22039 ZDC.F1.81.2023.4P	Pherno - busovna CDP	PP	Stm. vchodových, šatna,	50,4 m2	7	IX	1	ne	ano	ano	ano	ano	ano	ne	30,52
146651 ZDC.F1.81.2023	Z70	71	22039 ZDC.F1.81.2023.4P	Pherno - busovna CDP	PP	Účelová místnost	65,4 m2	7	IX	1	ne	ano	ano	ano	ano	ano	ne	58,59
146652 ZDC.F1.81.2023	Z70	71	22039 ZDC.F1.81.2023.4P	Pherno - busovna CDP	PP	Deník místnost	21,6 m2	7	II	1	ne	ano	ano	ano	ano	ano	ne	67,42
146653 ZDC.F1.81.2023	Z70	71	22039 ZDC.F1.81.2023.4P	Pherno - busovna CDP	PP	Průmysl	4,4 m2	7	VI	0	ne	ano	ano	ano	ano	ano	ne	6,00
146654 ZDC.F1.81.2023	Z70	71	22039 ZDC.F1.81.2023.4P	Pherno - busovna CDP	PP	Průmysl	27 m2	7	VI	1	ne	ano	ano	ano	ano	ano	ne	218,97
146655 ZDC.F1.81.2023	Z70	71	22039 ZDC.F1.81.2023.4P	Pherno - busovna CDP	PP	Vřetová buňka	4,2 m2	99	II	0	ne	ano	ano	ano	ano	ano	ne	0,00
146656 ZDC.F1.81.2023	Z70	71	22039 ZDC.F1.81.2023.4P	Pherno - busovna CDP	PP	Vřetová buňka	4,3 m2	99	II	0	ne	ano	ano	ano	ano	ano	ne	0,00
146657 ZDC.F1.81.2023	Z70	71	22039 ZDC.F1.81.2023.4P	Pherno - busovna CDP	PP	Vřetová buňka	4,2 m2	99	II	0	ne	ano	ano	ano	ano	ano	ne	0,00
146658 ZDC.F1.81.2023	Z70	71	22039 ZDC.F1.81.2023.4P	Pherno - busovna CDP	PP	Vřetová buňka	4,2 m2	99	II	0	ne	ano	ano	ano	ano	ano	ne	0,00
146659 ZDC.F1.81.2023	Z70	71	22039 ZDC.F1.81.2023.4P	Pherno - busovna CDP	PP	Vřetová buňka	4,2 m2	99	II	0	ne	ano	ano	ano	ano	ano	ne	0,00
146660 ZDC.F1.81.2023	Z70	71	22039 ZDC.F1.81.2023.4P	Pherno - busovna CDP	PP	šlota, vchodové dveře a prosklená ploty	16,9 m2	254	VI	1	ne	ano	ano	ano	ano	ano	ne	137,79
146661 ZDC.F1.81.2023	Z70	71	11700 ZDC.F1.81.1700.0P	Pherno - provozní budova (Kategorie 2)	PP	Sátva	14,99 m2	7	VI	1	ne	ano	ano	ano	ano	ano	ne	428,67
146662 ZDC.F1.81.2023	Z70	71	11700 ZDC.F1.81.1700.0P	Pherno - provozní budova (Kategorie 2)	PP	Chotuba	30,14 m2	7	VI	1	ne	ano	ano	ano	ano	ano	ne	60,18
146663 ZDC.F1.81.2023	Z70	71	11700 ZDC.F1.81.1700.0P	Pherno - provozní budova (Kategorie 2)	PP	Záhuť	7,45 m2	7	VI	1	ne	ano	ano	ano	ano	ano	ne	60,18
146664 ZDC.F1.81.2023	Z70	71	11700 ZDC.F1.81.1700.0P	Pherno - provozní budova (Kategorie 2)	PP	Sátva	30,14 m2	7	VI	1	ne	ano	ano	ano	ano	ano	ne	293,10
146665 ZDC.F1.81.2023	Z70	71	11700 ZDC.F1.81.1700.0P	Pherno - provozní budova (Kategorie 2)	PP	Účelová místnost	10,93 m2	7	VI	1	ne	ano	ano	ano	ano	ano	ne	6,00
146666 ZDC.F1.81.2023	Z70	71	11700 ZDC.F1.81.1700.0P	Pherno - provozní budova (Kategorie 2)	PP	Deník místnost	14,99 m2	7	VI	1	ne	ano	ano	ano	ano	ano	ne	136,98
146667 ZDC.F1.81.2023	Z70	71	11700 ZDC.F1.81.1700.0P	Pherno - provozní budova (Kategorie 2)	Administrativní prostor	Kanálář	14,7 m2	7	VI	1	ne	ano	ano	ano	ano	ano	ne	126,23
146668 ZDC.F1.81.2023	Z70	71	11700 ZDC.F1.81.1700.0P	Pherno - provozní budova (Kategorie 2)	PP	Chotuba	70,94 m2	7	VI	1	ne	ano	ano	ano	ano	ano	ne	575,32
146669 ZDC.F1.81.2023	Z70	71	11700 ZDC.F1.81.1700.0P	Pherno - provozní budova (Kategorie 2)	PP	Záhuť	4,47 m2	7	VI	1	ne	ano	ano	ano	ano	ano	ne	36,25
146670 ZDC.F1.81.2023	Z70	71	11700 ZDC.F1.81.1700.0P	Pherno - provozní budova (Kategorie 2)	PP	WC ženy	2,08 m2	8	VI	1	ne	ano	ano	ano	ano	ano	ne	42,34
146671 ZDC.F1.81.2023	Z70	71	11700 ZDC.F1.81.1700.0P	Pherno - provozní budova (Kategorie 2)	PP	Účelová místnost	3,5 m2	8	VI	0	ne	ano	ano	ano	ano	ano	ne	0,00
146672 ZDC.F1.81.2023	Z70	71	11700 ZDC.F1.81.1700.0P	Pherno - provozní budova (Kategorie 2)	PP	Phaňák	44,49 m2	8	VI	1	ne	ano	ano	ano	ano	ano	ne	92,32
146673 ZDC.F1.81.2023	Z70	71	11700 ZDC.F1.81.1700.0P	Pherno - provozní budova (Kategorie 2)	PP	WC mužů	7,5 m2	8	VI	1	ne	ano	ano	ano	ano	ano	ne	154,48
146674 ZDC.F1.81.2023	Z70	71	11700 ZDC.F1.81.1700.0P	Pherno - provozní budova (Kategorie 2)	PP	Úpravna	13,02 m2	8	VI	1	ne	ano	ano	ano	ano	ano	ne	323,25
146675 ZDC.F1.81.2023	Z70	71	11700 ZDC.F1.81.1700.0P	Pherno - provozní budova (Kategorie 2)	PP	Kuřáky	5,07 m2	7	VI	1	ne	ano	ano	ano	ano	ano	ne	41,12
146676 ZDC.F1.81.2023	Z70	71	11700 ZDC.F1.81.1700.0P	Pherno - provozní budova (Kategorie 2)	PP	Sátva	19,72 m2	7	VI	1	ne	ano	ano	ano	ano	ano	ne	159,53
146677 ZDC.F1.81.2023	Z70	71	11700 ZDC.F1.81.1700.0P	Pherno - provozní budova (Kategorie 2)	PP	Schabálka	4,58 m2	7	VI	1	ne	ano	ano	ano	ano	ano	ne	5,00
146678 ZDC.F1.81.2023	Z70	71	11700 ZDC.F1.81.1700.0P	Pherno - provozní budova (Kategorie 2)	PP	Schabálka	3,6 m2	7	VI	0	ne	ano	ano	ano	ano	ano	ne	0,00
146679 ZDC.F1.81.2023	Z70	71	11700 ZDC.F1.81.1700.0P	Pherno - provozní budova (Kategorie 2)	PP	Účelová místnost	14,45 m2	7	VI	1	ne	ano	ano	ano	ano	ano	ne	54,62
146680 ZDC.F1.81.2023	Z70	71	11700 ZDC.F1.81.1700.0P	Pherno - provozní budova (Kategorie 2)	PP	Chotuba	43,82 m2	7	VI	1	ne	ano	ano	ano	ano	ano	ne	355,38
146681 ZDC.F1.81.2023	Z70	71	11700 ZDC.F1.81.1700.0P	Pherno - provozní budova (Kategorie 2)	PP	WC ženy	9,07 m2	8	II	1	ne	ano	ano	ano	ano	ano	ne	601,82
146682 ZDC.F1.81.2023	Z70	71	11700 ZDC.F1.81.1700.0P	Pherno - provozní budova (Kategorie 2)	Administrativní prostor	Zasedací místnost	71,2 m2	7	VI	1	ne	ano	ano	ano	ano	ano	ne	69,06
146683 ZDC.F1.81.2023	Z70	71	11700 ZDC.F1.81.1700.0P	Pherno - provozní budova (Kategorie 2)	PP	Sprchy	3,38 m2	8	VI	1	ne	ano	ano	ano	ano	ano	ne	233,97
146684 ZDC.F1.81.2023	Z70	71	11700 ZDC.F1.81.1700.0P	Pherno - provozní budova (Kategorie 2)	PP	WC mužů	12,03 m2	8	VI	1	ne	ano	ano	ano	ano	ano	ne	93,33
146685 ZDC.F1.81.2023	Z70	71	11700 ZDC.F1.81.1700.0P	Pherno - provozní budova (Kategorie 2)	PP	Chotuba	21,4 m2	7	VI	1	ne	ano	ano	ano	ano	ano	ne	173,55
146686 ZDC.F1.81.2023	Z70	71	11700 ZDC.F1.81.1700.0P	Pherno - provozní budova (Kategorie 2)	Administrativní prostor	Kanálář	38,18 m2	7	VI	1	ne	ano	ano	ano	ano	ano	ne	309,64
146687 ZDC.F1.81.2023	Z70	71	11700 ZDC.F1.81.1700.0P	Pherno - provozní budova (Kategorie 2)	Administrativní prostor	Kanálář	38,56 m2	7	VI	1	ne	ano	ano	ano	ano	ano	ne	158,23
146688 ZDC.F1.81.2023	Z70	71	11700 ZDC.F1.81.1700.0P	Pherno - provozní budova (Kategorie 2)	Administrativní prostor	Kanálář	14,55 m2	7	VI	1	ne	ano	ano	ano	ano	ano	ne	118,00
146689 ZDC.F1.81.2023	Z70	71	11700 ZDC.F1.81.1700.0P	Pherno - provozní budova (Kategorie 2)	PP	Průmysl	16,23 m2	7	VI	1	ne	ano	ano	ano	ano	ano	ne	155,96
146690 ZDC.F1.81.2023	Z70	71	11700 ZDC.F1.81.1700.0P	Pherno - provozní budova (Kategorie 2)	PP	Dílna	39,24 m2	7	VI	1	ne	ano	ano	ano	ano	ano	ne	318,24
146691 ZDC.F1.81.2023	Z70	71	11700 ZDC.F1.81.1700.0P	Pherno - provozní budova (Kategorie 2)	PP	Chotuba	63,23 m2	7	VI	1	ne	ano	ano	ano	ano	ano	ne	562,27
146692 ZDC.F1.81.2023	Z70	71	11700 ZDC.F1.81.1700.0P	Pherno - provozní budova (Kategorie 2)	PP	Chotuba	21,45 m2	7	VI	1	ne	ano	ano	ano	ano	ano	ne	173,96
146693 ZDC.F1.81.2023	Z70	71	11700 ZDC.F1.81.1700.0P	Pherno - provozní budova (Kategorie 2)	PP	Lodě	4,2 m2	7	IX	1	ne	ano	ano	ano	ano	ano	ne	4,07
146694 ZDC.F1.81.2023	Z70	71	11700 ZDC.F1.81.1700.0P	Pherno - provozní budova (Kategorie 2)	PP	Účelová místnost	1,41 m2	7	VI	1	ne	ano	ano	ano	ano	ano	ne	492,20
146695 ZDC.F1.81.2023	Z70	71	11700 ZDC.F1.81.1700.0P	Pherno - provozní budova (Kategorie 2)	PP	Kuřáky	4,98 m2											

34627 ZDC.71.83	270	71	24401 ZDC.71.82440.1P	Prerovo-výpravní budova	Administrativní prostor	Kanovlád	16 m2	7	VE	1	ne	ano	ano	ano	ano	ano	ne	129,76
34627 ZDC.71.83	270	71	24401 ZDC.71.82440.1P	Prerovo-výpravní budova	Administrativní prostor	Kanovlád	17,6 m2	7	VE	1	ne	ano	ano	ano	ano	ano	ne	142,74
34627 ZDC.71.83	270	71	24401 ZDC.71.82440.1P	Prerovo-výpravní budova	Administrativní prostor	Kanovlád	11,4 m2	7	VE	1	ne	ano	ano	ano	ano	ano	ne	86,43
34627 ZDC.71.83	270	71	24401 ZDC.71.82440.1P	Prerovo-výpravní budova	PP	Chotba	1,8 m2	7	VE	1	ne	ano	ano	ano	ano	ano	ne	14,60
34627 ZDC.71.83	270	71	24401 ZDC.71.82440.1P	Prerovo-výpravní budova	WC	WC	1,4 m2	7	VE	1	ne	ano	ano	ano	ano	ano	ne	72,30
34627 ZDC.71.83	270	71	24401 ZDC.71.82440.1P	Prerovo-výpravní budova	Administrativní prostor	Kanovlád	51,1 m2	7	VE	1	ne	ano	ano	ano	ano	ano	ne	414,42
34627 ZDC.71.83	270	71	24401 ZDC.71.82440.1P	Prerovo-výpravní budova	PP	Průběh	2,5 m2	7	VE	0	ne	ano	ano	ano	ano	ano	ne	0,00
34627 ZDC.71.83	270	71	24401 ZDC.71.82440.1P	Prerovo-výpravní budova	PP	Deník místeček	12,92 m2	7	VE	0	ne	ano	ano	ano	ano	ano	ne	5,00
34627 ZDC.71.83	270	71	24401 ZDC.71.82440.1P	Prerovo-výpravní budova	Administrativní prostor	Kanovlád	13,5 m2	7	VE	0	ne	ano	ano	ano	ano	ano	ne	0,00
34627 ZDC.71.83	270	71	24401 ZDC.71.82440.1P	Prerovo-výpravní budova	Administrativní prostor	Kanovlád	21,3 m2	7	VE	0	ne	ano	ano	ano	ano	ano	ne	172,24
34627 ZDC.71.83	270	71	24401 ZDC.71.82440.1P	Prerovo-výpravní budova	PP	Chotba	22,3 m2	7	VE	1	ne	ano	ano	ano	ano	ano	ne	281,35
34627 ZDC.71.83	270	71	24401 ZDC.71.82440.1P	Prerovo-výpravní budova	PP	Chotba	9,4 m2	7	VE	0	ne	ano	ano	ano	ano	ano	ne	76,23
34627 ZDC.71.83	270	71	24401 ZDC.71.82440.1P	Prerovo-výpravní budova	PP	Schůňbár	17,7 m2	7	VE	0	ne	ano	ano	ano	ano	ano	ne	0,00
34627 ZDC.71.83	270	71	24401 ZDC.71.82440.1P	Prerovo-výpravní budova	PP	Chotba	5 m2	7	VE	0	ne	ano	ano	ano	ano	ano	ne	0,00
34627 ZDC.71.83	270	71	24401 ZDC.71.82440.1P	Prerovo-výpravní budova	Administrativní prostor	Kanovlád	17,3 m2	7	VE	1	ne	ano	ano	ano	ano	ano	ne	0,00
34627 ZDC.71.83	270	71	24401 ZDC.71.82440.1P	Prerovo-výpravní budova	Administrativní prostor	Kanovlád	25,8 m2	7	VE	0	ne	ano	ano	ano	ano	ano	ne	0,00
34627 ZDC.71.83	270	71	24401 ZDC.71.82440.1P	Prerovo-výpravní budova	WC ženy	WC ženy	3 m2	8	VE	0	ne	ano	ano	ano	ano	ano	ne	0,00
34627 ZDC.71.83	270	71	24401 ZDC.71.82440.1P	Prerovo-výpravní budova	PP	Chotba	11,1 m2	7	VE	0	ne	ano	ano	ano	ano	ano	ne	0,00
34627 ZDC.71.83	270	71	24401 ZDC.71.82440.1P	Prerovo-výpravní budova	Administrativní prostor	Kanovlád	24,1 m2	7	VE	0	ne	ano	ano	ano	ano	ano	ne	0,00
34627 ZDC.71.83	270	71	24401 ZDC.71.82440.1P	Prerovo-výpravní budova	Administrativní prostor	Kanovlád	15,5 m2	7	VE	0	ne	ano	ano	ano	ano	ano	ne	0,00
34627 ZDC.71.83	270	71	24401 ZDC.71.82440.1P	Prerovo-výpravní budova	Administrativní prostor	Kanovlád	13,4 m2	7	VE	0	ne	ano	ano	ano	ano	ano	ne	0,00
34627 ZDC.71.83	270	71	24401 ZDC.71.82440.1P	Prerovo-výpravní budova	Administrativní prostor	Kanovlád	13 m2	7	VE	0	ne	ano	ano	ano	ano	ano	ne	0,00
34627 ZDC.71.83	270	71	24401 ZDC.71.82440.1P	Prerovo-výpravní budova	PP	Chotba	5,3 m2	7	VE	0	ne	ano	ano	ano	ano	ano	ne	0,00
34627 ZDC.71.83	270	71	24401 ZDC.71.82440.1P	Prerovo-výpravní budova	PP	Stádk	1,2 m2	7	VE	0	ne	ano	ano	ano	ano	ano	ne	0,00
34627 ZDC.71.83	270	71	24401 ZDC.71.82440.1P	Prerovo-výpravní budova	PP	Activ	14,8 m2	7	DE	1	ne	ano	ano	ano	ano	ano	ne	14,36
34627 ZDC.71.83	270	71	24401 ZDC.71.82440.1P	Prerovo-výpravní budova	PP	Skáň	15,4 m2	7	VE	0	ne	ano	ano	ano	ano	ano	ne	0,00
34627	270	71	24401	okna, ventilační dveře a prosklená plocha	VVP	okna, ventilační dveře a prosklená plocha	631 99	3E	1	ne	ano	ano	ano	ano	ano	ano	ne	0,00
34701	309	71		Prerovo-výpravní budova	VVP	Levlička	47 3x	99	VE	1	ne	ano	ano	ano	ano	ano	ne	41,21
34701	309	71		Prerovo-výpravní budova	VVP	nástěpník 1	97 m2	5	VE	1	ne	ano	ano	ano	ano	ano	ne	0,00
34701	309	71		Prerovo-výpravní budova	VVP	nástěpník 2	72 m2	5	VE	1	ne	ano	ano	ano	ano	ano	ne	30,96
34701	309	71		Prerovo-výpravní budova	VVP	Průběh plochy ul.přelid na ramp	84,84 m2	5	VE	1	ne	ano	ano	ano	ano	ano	ne	1
34701	309	71		Prerovo-výpravní budova	VVP	Průběh plochy ul.přelid na ramp	2 3x	99	VE	1	ne	ano	ano	ano	ano	ano	ne	76,36
34701 ZDC.71.83	309	71	24333 ZDC.71.82433.0P	Průběh plochy ul.přelid na ramp	WC	WC	29,2 m2	1	VE	1	ne	ano	ano	ano	ano	ano	ne	138,04
34701 ZDC.71.83	309	71	24333 ZDC.71.82433.0P	Průběh plochy ul.přelid na ramp	Administrativní prostor	Dopravní kancelář	24,35 m2	1	VE	1	ne	ano	ano	ano	ano	ano	ne	293,81
34701 ZDC.71.83	309	71	24333 ZDC.71.82433.0P	Průběh plochy ul.přelid na ramp	PP	Chotba	5,19 m2	7	VE	1	ne	ano	ano	ano	ano	ano	ne	63,16
34701 ZDC.71.83	309	71	24333 ZDC.71.82433.0P	Průběh plochy ul.přelid na ramp	PP	Stádk	17,4 m2	7	VE	0	ne	ano	ano	ano	ano	ano	ne	174,42
34701 ZDC.71.83	309	71	24333 ZDC.71.82433.0P	Průběh plochy ul.přelid na ramp	Administrativní prostor	Průběh plochy ul.přelid na ramp	10,11 m2	7	VE	1	ne	ano	ano	ano	ano	ano	ne	222,37
34701 ZDC.71.83	309	71	24333 ZDC.71.82433.0P	Průběh plochy ul.přelid na ramp	PP	Průběh plochy ul.přelid na ramp	1,95 m2	7	VE	1	ne	ano	ano	ano	ano	ano	ne	42,13
34701	309	71	24333	okna, ventilační dveře a prosklená plocha	VVP	okna, ventilační dveře a prosklená plocha	24	99	VE	1	ne	ano	ano	ano	ano	ano	ne	0,00
34701	309	71		Prerovo-výpravní budova	VVP	Levlička	3 3x	99	VE	1	ne	ano	ano	ano	ano	ano	ne	0,00
34701	309	71		Prerovo-výpravní budova	VVP	Průběh plochy ul.přelid na ramp	207,5 m2	5	VE	1	ne	ano	ano	ano	ano	ano	ne	278,84
34701	309	71		Prerovo-výpravní budova	VVP	Průběh plochy ul.přelid na ramp	3 3x	99	VE	1	ne	ano	ano	ano	ano	ano	ne	0,00
34701	309	71		Prerovo-výpravní budova	VVP	Průběh plochy ul.přelid na ramp	200 m2	5	VE	1	ne	ano	ano	ano	ano	ano	ne	261,60
34701	309	71		Prerovo-výpravní budova	VVP	Průběh plochy ul.přelid na ramp	11,82 m2	1	VE	0	ne	ano	ano	ano	ano	ano	ne	6,00
34701 ZDC.71.83	309	71	24330 ZDC.71.82430.0P	Průběh plochy ul.přelid na ramp	PP	Průběh plochy ul.přelid na ramp	10,32 m2	7	DE	1	ne	ano	ano	ano	ano	ano	ne	10,01
34701 ZDC.71.83	309	71	24330 ZDC.71.82430.0P	Průběh plochy ul.přelid na ramp	PP	Průběh plochy ul.přelid na ramp	30,28 m2	5	VE	1	ne	ano	ano	ano	ano	ano	ne	37,34
34701	309	71		Prerovo-výpravní budova	VVP	Průběh plochy ul.přelid na ramp	9 m2	12	99	VE	1	ne	ano	ano	ano	ano	ne	0,00
34701	309	71		Prerovo-výpravní budova	VVP	Průběh plochy ul.přelid na ramp	7 3x	99	VE	1	ne	ano	ano	ano	ano	ano	ne	0,00
34701	309	71		Prerovo-výpravní budova	VVP	Průběh plochy ul.přelid na ramp	3 3x	99	VE	1	ne	ano	ano	ano	ano	ano	ne	0,00
34701	309	71		Prerovo-výpravní budova	VVP	Průběh plochy ul.přelid na ramp	112,3 m2	5	VE	1	ne	ano	ano	ano	ano	ano	ne	261,60
34701	309	71		Prerovo-výpravní budova	VVP	Průběh plochy ul.přelid na ramp	302 m2	5	VE	1	ne	ano	ano	ano	ano	ano	ne	1 303,38
34701	309	71		Prerovo-výpravní budova	VVP	Průběh plochy ul.přelid na ramp	6,3 m2	5	VE	1	ne	ano	ano	ano	ano	ano	ne	16,95
34701	309	71		Prerovo-výpravní budova	VVP	Průběh plochy ul.přelid na ramp	6,3 m2	5	VE	1	ne	ano	ano	ano	ano	ano	ne	16,95
34701	309	71		Prerovo-výpravní budova	VVP	Průběh plochy ul.přelid na ramp	300 m2	5	VE	1	ne	ano	ano	ano	ano	ano	ne	129,00
34701	309	71		Prerovo-výpravní budova	VVP	Průběh plochy ul.přelid na ramp	1 3x	99	VE	1	ne	ano	ano	ano	ano	ano	ne	0,00
34701	309	71		Prerovo-výpravní budova	VVP	Průběh plochy ul.přelid na ramp	6 m2	5	VE	0	ne	ano	ano	ano	ano	ano	ne	0,00
34701	309	71		Prerovo-výpravní budova	VVP	Průběh plochy ul.přelid na ramp	6 m2	47	99	VE	1	ne	ano	ano	ano	ano	ne	0,00
34701	309	71		Prerovo-výpravní budova	VVP	Průběh plochy ul.přelid na ramp	2 3x	99	VE	1	ne	ano	ano	ano	ano	ano	ne	0,00
34701	309	71		Prerovo-výpravní budova	VVP	Průběh plochy ul.přelid na ramp	170 m2	5	VE	1	ne	ano	ano	ano	ano	ano	ne	533,00
34701	309	71		Prerovo-výpravní budova	VVP	Průběh plochy ul.přelid na ramp	170 m2	5	VE	1	ne	ano	ano	ano	ano	ano	ne	533,00
34701	309	71		Prerovo-výpravní budova	VVP	Průběh plochy ul.přelid na ramp	475 m2	6	DE	1	ne	ano	ano	ano	ano	ano	ne	118,75
34701	309	71		Prerovo-výpravní budova	VVP	Průběh plochy ul.přelid na ramp	475 m2	6	DE	1	ne	ano	ano	ano	ano	ano	ne	118,75
34701	309	71		Prerovo-výpravní budova	VVP	Průběh plochy ul.přelid na ramp	19,8 m2	5	VE	1	ne	ano	ano	ano	ano	ano	ne	17,82
34701	309	71		Prerovo-výpravní budova	VVP	Průběh plochy ul.přelid na ramp	19,8 m2	30	99	VE	1	ne	ano	ano	ano	ano	ne	17,82
34701	309	71		Prerovo-výpravní budova	VVP	Průběh plochy ul.přelid na ramp	19,8 m2	5	VE	1	ne	ano	ano	ano	ano	ano	ne	17,82
34701	309	71		Prerovo-výpravní budova	VVP	Průběh plochy ul.přelid na ramp	19,8 m2	30	99	VE	1	ne	ano	ano	ano	ano	ne	17,82
34701	309	71		Prerovo-výpravní budova	VVP	Průběh plochy ul.přelid na ramp	394,05 m2	3E	1	ne	ano	ano	ano	ano	ano	ano	ne	2 373,15
34701	309	71		Prerovo-výpravní budova	VVP	Průběh plochy ul.přelid na ramp	2 3x	99	VE	1	ne	ano	ano	ano	ano	ano	ne	0,00
34701	309	71		Prerovo-výpravní budova	VVP	Průběh plochy ul.přelid na ramp	4 3x	99	VE	1	ne	ano	ano	ano	ano	ano	ne	0,00
34701	309	71		Prerovo-výpravní budova	VVP	Průběh plochy ul.přelid na ramp	434 m2	5	DE	1	ne	ano	ano	ano	ano	ano	ne	2 814,02
34701	309	71		Prerovo-výpravní budova	VVP	Průběh plochy ul.přelid na ramp	434 m2	5	DE	1	ne	ano	ano	ano	ano	ano	ne	2 814,02
34701	309	71		Prerovo-výpravní budova	VVP	Průběh plochy ul.přelid na ramp	492 m2	1	VE	1	ne	ano	ano	ano	ano	ano	ne	113,00
34701	309	71		Prerovo-výpravní budova	VVP	Průběh plochy ul.přelid na ramp	492 m2	6	DE	1	ne	ano	ano	ano	ano	ano	ne	133,00
34701	309	71		Prerovo-výpravní budova	VVP	Průběh plochy ul.přelid na ramp	61,3 m2	1	VE	1	ne	ano	ano	ano	ano	ano	ne	1 073,14
34701 ZDC.72.83	281	72	24534 ZDC.72.82454.0P	Průběh plochy ul.přelid na ramp	PP	Průběh plochy ul.přelid na ramp	7,41 m2	7	VE	0	ne	ano	ano	ano				

39562 ZDC 72.81	330	72	11230 ZDC-72.811230.0P	Rákosce - přifašlek pro cestující	VVP	Krytá čekací plocha	14,41 m ²	5	VIII	1	ne	ne	ne	ne	ne	ne	ne	ne	14,77
39562 ZDC 72.81	330	72	11230 ZDC-72.811230.0P	Rákosce - přifašlek pro cestující	VVP	stlupa, venkovní dveře a prosklená plocha	ne	20	99	XI	1	ne	ne	ne	ne	ne	ne	ne	14,77
39562 ZDC 72.81	330	72	11230 ZDC-72.811230.0P	Rákosce - přifašlek pro cestující	VVP	Krytá čekací plocha	16,43 m ²	5	VII	1	ne	ne	ne	ne	ne	ne	ne	ne	14,77
39562 ZDC 72.81	330	72	11230 ZDC-72.811230.0P	Rákosce - přifašlek pro cestující	VVP	stlupa, venkovní dveře a prosklená plocha	ne	20	99	XI	1	ne	ne	ne	ne	ne	ne	ne	14,77
39562 ZDC 72.81	330	72	11230 ZDC-72.811230.0P	Rákosce - výjizmová budova	VVP	Plášťová nástupní plocha	43,72 m ²	1	VII	1	ne	ne	ne	ne	ne	ne	ne	ne	393,05
39562 ZDC 72.81	330	72	11230 ZDC-72.811230.0P	Rákosce - výjizmová budova	VVP	Podhled	60 m ²	4	V	1	ano	ne	ne	ne	ne	ne	ne	ne	213,60
39562 ZDC 72.81	330	72	11230 ZDC-72.811230.0P	Rákosce - výjizmová budova	VVP	Schodiště	58 m ²	1	V	1	ne	ne	ne	ne	ne	ne	ne	ne	643,80
39562 ZDC 72.81	330	72	11230 ZDC-72.811230.0P	Rákosce - výjizmová budova	VVP	Kolná VVP	2 1 x	99	VII	1	ne	ne	ne	ne	ne	ne	ne	ne	ne
39562 ZDC 72.81	330	72	11230 ZDC-72.811230.0P	Rákosce - výjizmová budova	VVP	Kolná na třířadý odjezd	1 1 x	99	VII	1	ne	ne	ne	ne	ne	ne	ne	ne	ne
39562 ZDC 72.81	330	72	11230 ZDC-72.811230.0P	Rákosce - výjizmová budova	VVP	nástupní 0.2	1 370 m ²	5	VII	1	ne	ne	ne	ne	ne	ne	ne	ne	513,00
39562 ZDC 72.81	330	72	11230 ZDC-72.811230.0P	Rákosce - výjizmová budova	VVP	nástupní 0.2	275 m ²	5	VII	1	ne	ne	ne	ne	ne	ne	ne	ne	247,50
39562 ZDC 72.81	330	72	11230 ZDC-72.811230.0P	Rákosce - výjizmová budova	VVP	nástupní 0.2	1247 m ²	5	VII	1	ne	ne	ne	ne	ne	ne	ne	ne	942,30
39562 ZDC 72.81	330	72	11230 ZDC-72.811230.0P	Rákosce - výjizmová budova	VVP	Kolná 0.1	475 m ²	6	XI	1	ne	ne	ne	ne	ne	ne	ne	ne	118,75
39562 ZDC 72.81	330	72	11230 ZDC-72.811230.0P	Rákosce - výjizmová budova	VVP	Kolná 0.2	475 m ²	6	XI	1	ne	ne	ne	ne	ne	ne	ne	ne	118,75
39562 ZDC 72.81	330	72	11230 ZDC-72.811230.0P	Rákosce - výjizmová budova	VVP	Kolná 0.3	850 m ²	6	XI	1	ne	ne	ne	ne	ne	ne	ne	ne	212,50
39562 ZDC 72.81	330	72	11230 ZDC-72.811230.0P	Rákosce - výjizmová budova	VVP	Výhledy do podniku	2 1 x	99	V	1	ne	ne	ne	ne	ne	ne	ne	ne	0,00
39562 ZDC 72.81	330	72	11230 ZDC-72.811230.0P	Rákosce - výjizmová budova	VVP	Čalouna	1 400 m ²	1	VII	0	ne	ne	ne	ne	ne	ne	ne	ne	0,00
39562 ZDC 72.81	330	72	11230 ZDC-72.811230.0P	Rákosce - výjizmová budova	VVP	Stěna	7,1 m ²	7	X	0	ne	ne	ne	ne	ne	ne	ne	ne	0,00
39562 ZDC 72.81	330	72	11230 ZDC-72.811230.0P	Rákosce - výjizmová budova	VVP	Stěna	27 m ²	2	VII	1	ne	ne	ne	ne	ne	ne	ne	ne	12,96
39562 ZDC 72.81	330	72	11230 ZDC-72.811230.0P	Rákosce - výjizmová budova	VVP	Krytá čekací plocha	6 312 m ²	6	XI	1	ne	ne	ne	ne	ne	ne	ne	ne	42,79
39562 ZDC 72.81	330	72	11230 ZDC-72.811230.0P	Rákosce - výjizmová budova	VVP	stlupa, venkovní dveře a prosklená plocha	ne	51	99	XI	1	ne	ne	ne	ne	ne	ne	ne	ne
39562 ZDC 72.81	330	72	11230 ZDC-72.811230.0P	Rákosce - výjizmová budova	VVP	Lavice	2 1 x	99	VII	1	ne	ne	ne	ne	ne	ne	ne	ne	0,00
39562 ZDC 72.81	330	72	11231 ZDC-72.811231.0P	Rákosce-žst budova S22 - ET RZZ	PP	Sprity	0,81 m ²	8	V	1	ne	ano	ano	ano	ne	ne	ne	ne	25,99
39562 ZDC 72.81	330	72	11231 ZDC-72.811231.0P	Rákosce-žst budova S22 - ET RZZ	PP	Stěna	1,89 m ²	7	V	1	ne	ano	ano	ano	ne	ne	ne	ne	71,68
39562 ZDC 72.81	330	72	11231 ZDC-72.811231.0P	Rákosce-žst budova S22 - ET RZZ	PP	Chůbna	7,8 m ²	7	V	1	ne	ano	ano	ano	ne	ne	ne	ne	94,03
39562 ZDC 72.81	330	72	11231 ZDC-72.811231.0P	Rákosce-žst budova S22 - ET RZZ	PP	Průsvitní nástup	7,7 m ²	7	V	1	ne	ano	ano	ano	ne	ne	ne	ne	93,71
39562 ZDC 72.81	330	72	11231 ZDC-72.811231.0P	Rákosce-žst budova S22 - ET RZZ	PP	Kancelář	14,56 m ²	7	V	1	ne	ano	ano	ano	ne	ne	ne	ne	177,20
39562 ZDC 72.81	330	72	11231 ZDC-72.811231.0P	Rákosce-žst budova S22 - ET RZZ	PP	Kotlina	14,04 m ²	7	IX	1	ne	ano	ano	ano	ne	ne	ne	ne	13,52
39562 ZDC 72.81	330	72	11231 ZDC-72.811231.0P	Rákosce-žst budova S22 - ET RZZ	PP	Umývárna	5,6 m ²	8	V	1	ne	ano	ano	ano	ne	ne	ne	ne	107,20
39562 ZDC 72.81	330	72	11231 ZDC-72.811231.0P	Rákosce-žst budova S22 - ET RZZ	PP	WC	1,26 m ²	8	V	1	ne	ano	ano	ano	ne	ne	ne	ne	36,03
39562 ZDC 72.81	330	72	11231 ZDC-72.811231.0P	Rákosce-žst budova S22 - ET RZZ	PP	Schodiště	3,05 m ²	7	V	1	ne	ano	ano	ano	ne	ne	ne	ne	81,46
39562 ZDC 72.81	330	72	11231 ZDC-72.811231.0P	Rákosce-žst budova S22 - ET RZZ	PP	Průsvitní nástup	23,22 m ²	7	V	1	ne	ano	ano	ano	ne	ne	ne	ne	207,88
39562 ZDC 72.81	330	72	11231 ZDC-72.811231.0P	Rákosce-žst budova S22 - ET RZZ	PP	Osazení technopole	80,18 m ²	7	IX	1	ne	ano	ano	ano	ne	ne	ne	ne	77,77
39562 ZDC 72.81	330	72	11231 ZDC-72.811231.0P	Rákosce-žst budova S22 - ET RZZ	PP	Olina	6,38 m ²	7	IX	1	ne	ano	ano	ano	ne	ne	ne	ne	6,33
39562 ZDC 72.81	330	72	11231 ZDC-72.811231.0P	Rákosce-žst budova S22 - ET RZZ	PP	Osazení technopole	15,72 m ²	7	IX	1	ne	ano	ano	ano	ne	ne	ne	ne	15,25
39562 ZDC 72.81	330	72	11231 ZDC-72.811231.0P	Rákosce-žst budova S22 - ET RZZ	PP	Osazení technopole	12,78 m ²	7	IX	1	ne	ano	ano	ano	ne	ne	ne	ne	12,48
39562 ZDC 72.81	330	72	11231 ZDC-72.811231.0P	Rákosce-žst budova S22 - ET RZZ	PP	Schodiště	14,05 m ²	7	V	1	ne	ano	ano	ano	ne	ne	ne	ne	170,99
39562 ZDC 72.81	330	72	11231 ZDC-72.811231.0P	Rákosce-žst budova S22 - ET RZZ	PP	Chůbna	4,15 m ²	7	V	1	ne	ano	ano	ano	ne	ne	ne	ne	30,11
39562 ZDC 72.81	330	72	11231 ZDC-72.811231.0P	Rákosce-žst budova S22 - ET RZZ	PP	Ústředna zavazadel	6,88 m ²	7	V	1	ne	ano	ano	ano	ne	ne	ne	ne	5,00
39562 ZDC 72.81	330	72	11231 ZDC-72.811231.0P	Rákosce-žst budova S22 - ET RZZ	PP	Zadávání	1,33 m ²	7	V	1	ne	ano	ano	ano	ne	ne	ne	ne	64,87
39562 ZDC 72.81	330	72	11231 ZDC-72.811231.0P	Rákosce-žst budova S22 - ET RZZ	PP	Elektronozvona	33,55 m ²	7	V	1	ne	ano	ano	ano	ne	ne	ne	ne	36,23
39562 ZDC 72.81	330	72	11231 ZDC-72.811231.0P	Rákosce-žst budova S22 - ET RZZ	PP	Osazení technopole	10,55 m ²	7	IX	1	ne	ano	ano	ano	ne	ne	ne	ne	10,23
39562 ZDC 72.81	330	72	11231 ZDC-72.811231.0P	Rákosce-žst budova S22 - ET RZZ	PP	Kabinové zvlady	7,5 m ²	7	IX	1	ne	ano	ano	ano	ne	ne	ne	ne	7,28
39562 ZDC 72.81	330	72	11231 ZDC-72.811231.0P	Rákosce-žst budova S22 - ET RZZ	PP	Chůbna	4,72 m ²	7	IX	1	ne	ano	ano	ano	ne	ne	ne	ne	37,44
39562 ZDC 72.81	330	72	11231 ZDC-72.811231.0P	Rákosce-žst budova S22 - ET RZZ	PP	Kabinové zvlady	14,29 m ²	7	IX	1	ne	ano	ano	ano	ne	ne	ne	ne	13,86
39562 ZDC 72.81	330	72	11231 ZDC-72.811231.0P	Rákosce-žst budova S22 - ET RZZ	PP	Elektronozvona	11,13 m ²	7	IX	1	ne	ano	ano	ano	ne	ne	ne	ne	10,41
39562 ZDC 72.81	330	72	11231 ZDC-72.811231.0P	Rákosce-žst budova S22 - ET RZZ	PP	Olina	14,04 m ²	7	IX	1	ne	ano	ano	ano	ne	ne	ne	ne	13,62
39562 ZDC 72.81	330	72	11231 ZDC-72.811231.0P	Rákosce-žst budova S22 - ET RZZ	PP	stlupa, venkovní dveře a prosklená plocha	ne	84	99	XI	1	ne	ano	ano	ano	ne	ne	ne	ne
39562 ZDC 72.81	330	72	11231 ZDC-72.811231.0P	Rákosce-žst budova S22 - ET RZZ	VVP	Stěna na Hand	135 m ²	5	VIII	1	ne	ne	ne	ne	ne	ne	ne	ne	58,05
39562 ZDC 72.81	330	72	11231 ZDC-72.811231.0P	Rákosce-žst budova S22 - ET RZZ	VVP	nástupní 0.2	131 m ²	5	VIII	1	ne	ne	ne	ne	ne	ne	ne	ne	56,10
39562 ZDC 72.81	330	72	11231 ZDC-72.811231.0P	Rákosce-žst budova S22 - ET RZZ	VVP	nástupní 0.3	499 m ²	5	VIII	1	ne	ne	ne	ne	ne	ne	ne	ne	214,57
39562 ZDC 72.81	330	72	11231 ZDC-72.811231.0P	Rákosce-žst budova S22 - ET RZZ	VVP	nástupní 0.4	137 m ²	5	VIII	1	ne	ne	ne	ne	ne	ne	ne	ne	58,01
39562 ZDC 72.81	330	72	11231 ZDC-72.811231.0P	Rákosce-žst budova S22 - ET RZZ	VVP	Kolná na nástupní odjezd	3 1 x	99	V	1	ne	ne	ne	ne	ne	ne	ne	ne	ne
39562 ZDC 72.81	330	72	11231 ZDC-72.811231.0P	Rákosce-žst budova S22 - ET RZZ	VVP	Kolná na třířadý odjezd	1 1 x	99	V	1	ne	ne	ne	ne	ne	ne	ne	ne	ne
39562 ZDC 72.81	330	72	11231 ZDC-72.811231.0P	Rákosce-žst budova S22 - ET RZZ	VVP	Plášťová plocha	350,77 m ²	5	V	1	ne	ne	ne	ne	ne	ne	ne	ne	943,57
39562 ZDC 72.81	330	72	11231 ZDC-72.811231.0P	Rákosce-žst budova S22 - ET RZZ	VVP	WC muž	2 1 x	99	V	1	ne	ne	ne	ne	ne	ne	ne	ne	38,37
39562 ZDC 72.81	330	72	11231 ZDC-72.811231.0P	Rákosce-žst budova S22 - ET RZZ	VVP	WC muž	1,61 m ²	2	V	1	ne	ne	ne	ne	ne	ne	ne	ne	57,73
39562 ZDC 72.81	330	72	11231 ZDC-72.811231.0P	Rákosce-žst budova S22 - ET RZZ	VVP	WC muž	3,7 m ²	2	V	1	ne	ne	ne	ne	ne	ne	ne	ne	132,68
39562 ZDC 72.81	330	72	11231 ZDC-72.811231.0P	Rákosce-žst budova S22 - ET RZZ	VVP	WC bezbariérové	2,1 m ²	2	V	1	ne	ne	ne	ne	ne	ne	ne	ne	75,31
39562 ZDC 72.81	330	72	11231 ZDC-72.811231.0P	Rákosce-žst budova S22 - ET RZZ	VVP	WC ženy	1,31 m ²	2	V	1	ne	ne	ne	ne	ne	ne	ne	ne	46,98
39562 ZDC 72.81	330	72	11231 ZDC-72.811231.0P	Rákosce-žst budova S22 - ET RZZ	VVP	Chůbna	3,14 m ²	2	V	1	ne	ne	ne	ne	ne	ne	ne	ne	24,25
39562 ZDC 72.81	330	72	11231 ZDC-72.811231.0P	Rákosce-žst budova S22 - ET RZZ	VVP	Chůbna	2,53 m ²	1	V	1	ne	ne	ne	ne	ne	ne	ne	ne	36,65
39562 ZDC 72.81	330	72	11231 ZDC-72.811231.0P	Rákosce-žst budova S22 - ET RZZ	VVP	Krytá čekací plocha	9 59 m ²	1	V	1	ne	ne	ne	ne	ne	ne	ne	ne	68,60
39562 ZDC 72.81	330	72	11231 ZDC-72.811231.0P	Rákosce-žst budova S22 - ET RZZ	VVP	Čalouna	24,4 m ²	1	II	1	ne	ne	ne	ne	ne	ne	ne	ne	67,59
39562 ZDC 72.81	330	72	11231 ZDC-72.811231.0P	Rákosce-žst budova S22 - ET RZZ	VVP	Ústředna nástup	1,74 m ²	8	V	1	ne	ne	ne	ne	ne	ne	ne	ne	0,80

361451	ZC-72.72.83	330	72	2007	ZC-72.820007.0F	Stara Město u Uherského Hradiště - provozní budova	PP	Provozní místnost	13,3 m ²	7	VI	0	ne	ano	ano	ano	ano	ano	ne	0,00
361451	ZC-72.83	330	72	2007	ZC-72.820007.0F	Stara Město u Uherského Hradiště - provozní budova	PP	Súdněna	1,3 m ²	7	VI	1	ne	ano	ano	ano	ano	ano	ne	105,43
361451	ZC-72.83	330	72	2007	ZC-72.820007.0F	Stara Město u Uherského Hradiště - provozní budova	PP	Chodba	18,8 m ²	7	VI	1	ne	ano	ano	ano	ano	ano	ne	82,29
361451	ZC-72.83	330	72	2007	ZC-72.820007.0F	Stara Město u Uherského Hradiště - provozní budova	PP	Plášť	5,3 m ²	8	VI	1	ne	ano	ano	ano	ano	ano	ne	107,38
361451	ZC-72.83	330	72	2007	ZC-72.820007.0F	Stara Město u Uherského Hradiště - provozní budova	PP	WC muž	5,8 m ²	7	VI	1	ne	ano	ano	ano	ano	ano	ne	110,17
361451	ZC-72.83	330	72	2007	ZC-72.820007.0F	Stara Město u Uherského Hradiště - provozní budova	PP	Saňa	19 m ²	7	VI	1	ne	ano	ano	ano	ano	ano	ne	134,69
361451	ZC-72.83	330	72	2007	ZC-72.820007.0F	Stara Město u Uherského Hradiště - provozní budova	PP	Provozní místnost	17,3 m ²	7	VI	0	ne	ano	ano	ano	ano	ano	ne	0,00
361451	ZC-72.83	330	72	2007	ZC-72.820007.0F	Stara Město u Uherského Hradiště - provozní budova	PP	Chodba	5,9 m ²	7	VI	1	ne	ano	ano	ano	ano	ano	ne	47,85
361451	ZC-72.83	330	72	2007	ZC-72.820007.0F	Stara Město u Uherského Hradiště - provozní budova	Administrativní prostor	Kanál	16,6 m ²	7	VI	1	ne	ano	ano	ano	ano	ano	ne	134,63
361451	ZC-72.83	330	72	2007	ZC-72.820007.0F	Stara Město u Uherského Hradiště - provozní budova	Administrativní prostor	Schodiš	11,6 m ²	7	VI	1	ne	ano	ano	ano	ano	ano	ne	6,00
361451	ZC-72.83	330	72	2007	ZC-72.820007.0F	Stara Město u Uherského Hradiště - provozní budova	Administrativní prostor	Kanál	15,5 m ²	7	VI	1	ne	ano	ano	ano	ano	ano	ne	124,98
361451	ZC-72.83	330	72	2007	ZC-72.820007.0F	Stara Město u Uherského Hradiště - provozní budova	Administrativní prostor	WC muž	12,3 m ²	7	VI	1	ne	ano	ano	ano	ano	ano	ne	155,17
361451	ZC-72.83	330	72	2007	ZC-72.820007.0F	Stara Město u Uherského Hradiště - provozní budova	PP	WC ženy	3,3 m ²	8	VI	1	ne	ano	ano	ano	ano	ano	ne	66,08
361451	ZC-72.83	330	72	2007	ZC-72.820007.0F	Stara Město u Uherského Hradiště - provozní budova	PP	Chodba	21,6 m ²	7	VI	1	ne	ano	ano	ano	ano	ano	ne	256,19
361451	ZC-72.83	330	72	2007	ZC-72.820007.0F	Stara Město u Uherského Hradiště - provozní budova	Administrativní prostor	Kanál	14,7 m ²	7	VI	1	ne	ano	ano	ano	ano	ano	ne	119,12
361451	ZC-72.83	330	72	2007	ZC-72.820007.0F	Stara Město u Uherského Hradiště - provozní budova	Administrativní prostor	Kanál	21,6 m ²	7	VI	1	ne	ano	ano	ano	ano	ano	ne	173,18
361451	ZC-72.83	330	72	2007	ZC-72.820007.0F	Stara Město u Uherského Hradiště - provozní budova	PP	WC muž	8,2 m ²	8	VI	1	ne	ano	ano	ano	ano	ano	ne	100,33
361451	ZC-72.83	330	72	2007	ZC-72.820007.0F	Stara Město u Uherského Hradiště - provozní budova	PP	Umývárna	10,2 m ²	8	VI	1	ne	ano	ano	ano	ano	ano	ne	210,63
361451	ZC-72.83	330	72	2007	ZC-72.820007.0F	Stara Město u Uherského Hradiště - provozní budova	PP	Saňa	22 m ²	7	VI	1	ne	ano	ano	ano	ano	ano	ne	179,42
361451	ZC-72.83	330	72	2007	ZC-72.820007.0F	Stara Město u Uherského Hradiště - provozní budova	PP	Saňa	17 m ²	7	VI	1	ne	ano	ano	ano	ano	ano	ne	172,87
361451	ZC-72.83	330	72	2007	ZC-72.820007.0F	Stara Město u Uherského Hradiště - provozní budova	PP	Dení místnost	12 m ²	7	VI	1	ne	ano	ano	ano	ano	ano	ne	97,32
361451	ZC-72.83	330	72	2007	ZC-72.820007.0F	Stara Město u Uherského Hradiště - provozní budova	PP	Dení místnost	18 m ²	7	VI	1	ne	ano	ano	ano	ano	ano	ne	145,88
361451		330	72	2007		Stara Město u Uherského Hradiště - provozní budova	PP	okna, ventilační a prosklené plochy	m ²	104	VI	1	ne	ano	ano	ano	ano	ano	ne	
361451	ZC-72.81	330	72	1141	ZC-72.81141.0F	Stara Město u Uherského Hradiště - nástupiš	VPP	Krytí loket pátce	100,14 m ²	5	II	1	ne	ano	ne	ne	ne	ne	ne	6 568,42
361451		330	72			Stara Město u Uherského Hradiště - výpravní budova	VPP	Pokloš	97 m ²	4	II	1	ne	ano	ne	ne	ne	ne	ne	8 038,08
361451		330	72			Stara Město u Uherského Hradiště - výpravní budova	VPP	Schodiš	73 m ²	1	II	1	ne	ano	ano	ano	ano	ano	ne	1 905,89
361451		330	72			Stara Město u Uherského Hradiště - výpravní budova	VPP	Kapucny na vlt.úpatí	7 m ²	99	II	1	ne	ano	ano	ano	ano	ano	ne	
361451		330	72			Stara Město u Uherského Hradiště - výpravní budova	VPP	Kola VPP	12 m ²	99	II	1	ne	ano	ano	ano	ano	ano	ne	
361451		330	72			Stara Město u Uherského Hradiště - výpravní budova	katéž	katéž k nástupiš 1.1 - pátostenná	350 m ²	6	IX	1	ne	ano	ano	ano	ano	ano	ne	418,00
361451		330	72			Stara Město u Uherského Hradiště - výpravní budova	katéž	katéž k nástupiš 1.1 - Hradčická-pátostenná	370 m ²	6	IX	1	ne	ano	ano	ano	ano	ano	ne	281,20
361451		330	72			Stara Město u Uherského Hradiště - výpravní budova	katéž	katéž k nástupiš 1.2 - pátostenná	1225 m ²	6	IX	1	ne	ano	ano	ano	ano	ano	ne	931,00
361451		330	72			Stara Město u Uherského Hradiště - výpravní budova	katéž	katéž k nástupiš 1.2 - pátostenná	395 m ²	6	IX	1	ne	ano	ano	ano	ano	ano	ne	703,00
361451		330	72			Stara Město u Uherského Hradiště - výpravní budova	katéž	přístup na nástupiš k nástupiš příchodů	120 m ²	5	II	1	ne	ano	ano	ano	ano	ano	ne	783,00
361451		330	72			Stara Město u Uherského Hradiště - výpravní budova	katéž	katéž k nástupiš 1.4 - dvoustenná	170 m ²	6	IX	1	ne	ano	ano	ano	ano	ano	ne	1 330,00
361451		330	72			Stara Město u Uherského Hradiště - výpravní budova	VPP	nástupiš 1.1	319 m ²	5	II	1	ne	ano	ano	ano	ano	ano	ne	2 083,07
361451		330	72			Stara Město u Uherského Hradiště - výpravní budova	VPP	nástupiš 1.1 - Hradčická	760 m ²	5	II	1	ne	ano	ano	ano	ano	ano	ne	4 812,20
361451		330	72			Stara Město u Uherského Hradiště - výpravní budova	VPP	nástupiš 1.2	710 m ²	5	II	1	ne	ano	ano	ano	ano	ano	ne	4 636,30
361451		330	72			Stara Město u Uherského Hradiště - výpravní budova	VPP	nástupiš 1.3	536 m ²	5	II	1	ne	ano	ano	ano	ano	ano	ne	3 500,08
361451		330	72			Stara Město u Uherského Hradiště - výpravní budova	VPP	nástupiš 1.4	1 156 m ²	5	II	1	ne	ano	ano	ano	ano	ano	ne	11 143,58
361451		330	72			Stara Město u Uherského Hradiště - výpravní budova	VPP	Výhledy do podniku	2 m ²	99	II	1	ne	ano	ano	ano	ano	ano	ne	
361451	ZC-72.83	330	72	2458	ZC-72.82458.0F	Stara Město u Uherského Hradiště - výpravní budova	PP	Chodba	7 m ²	7	VI	0	ne	ano	ano	ano	ano	ano	ne	0,00
361451	ZC-72.83	330	72	2458	ZC-72.82458.0F	Stara Město u Uherského Hradiště - výpravní budova	PP	Schodiš	9,36 m ²	7	VI	1	ne	ano	ano	ano	ano	ano	ne	75,91
361451	ZC-72.83	330	72	2458	ZC-72.82458.0F	Stara Město u Uherského Hradiště - výpravní budova	PP	Chodba	14,84 m ²	7	III	1	ne	ano	ano	ano	ano	ano	ne	300,96
361451	ZC-72.83	330	72	2458	ZC-72.82458.0F	Stara Město u Uherského Hradiště - výpravní budova	Administrativní prostor	Chodba	11,79 m ²	7	III	1	ne	ano	ano	ano	ano	ano	ne	121,48
361451	ZC-72.83	330	72	2458	ZC-72.82458.0F	Stara Město u Uherského Hradiště - výpravní budova	Administrativní prostor	Kanál	12,85 m ²	7	III	1	ne	ano	ano	ano	ano	ano	ne	6,00
361451	ZC-72.83	330	72	2458	ZC-72.82458.0F	Stara Město u Uherského Hradiště - výpravní budova	Administrativní prostor	Kanál	10,31 m ²	7	III	1	ne	ano	ano	ano	ano	ano	ne	207,68
361451	ZC-72.83	330	72	2458	ZC-72.82458.0F	Stara Město u Uherského Hradiště - výpravní budova	Administrativní prostor	Kanál	15,59 m ²	7	V	0	ne	ano	ano	ano	ano	ano	ne	0,00
361451	ZC-72.83	330	72	2458	ZC-72.82458.0F	Stara Město u Uherského Hradiště - výpravní budova	Administrativní prostor	Kanál	15,84 m ²	7	V	0	ne	ano	ano	ano	ano	ano	ne	0,00
361451	ZC-72.83	330	72	2458	ZC-72.82458.0F	Stara Město u Uherského Hradiště - výpravní budova	PP	Saňa	10,93 m ²	7	V	0	ne	ano	ano	ano	ano	ano	ne	0,00
361451	ZC-72.83	330	72	2458	ZC-72.82458.0F	Stara Město u Uherského Hradiště - výpravní budova	Administrativní prostor	Zatav	3,1 m ²	7	V	0	ne	ano	ano	ano	ano	ano	ne	0,00
361451	ZC-72.83	330	72	2458	ZC-72.82458.0F	Stara Město u Uherského Hradiště - výpravní budova	Administrativní prostor	Kanál	13,79 m ²	7	V	0	ne	ano	ano	ano	ano	ano	ne	0,00
361451	ZC-72.83	330	72	2458	ZC-72.82458.0F	Stara Město u Uherského Hradiště - výpravní budova	Administrativní prostor	Kanál	11,79 m ²	7	V	0	ne	ano	ano	ano	ano	ano	ne	0,00
361451	ZC-72.83	330	72	2458	ZC-72.82458.0F	Stara Město u Uherského Hradiště - výpravní budova	Administrativní prostor	Kanál	12,83 m ²	7	V	0	ne	ano	ano	ano	ano	ano	ne	0,00
361451	ZC-72.83	330	72	2458	ZC-72.82458.0F	Stara Město u Uherského Hradiště - výpravní budova	PP	Saňa	10,89 m ²	7	V	0	ne	ano	ano	ano	ano	ano	ne	0,00
361451	ZC-72.83	330	72	2458	ZC-72.82458.0F	Stara Město u Uherského Hradiště - výpravní budova	PP	Kanál	6,5 m ²	7	V	0	ne	ano	ano	ano	ano	ano	ne	0,00
361451	ZC-72.83	330	72	2458	ZC-72.82458.0F	Stara Město u Uherského Hradiště - výpravní budova	PP	Dení místnost	9,8 m ²	7	V	0	ne	ano	ano	ano	ano	ano	ne	0,00
361451	ZC-72.83	330	72	2458	ZC-72.82458.0F	Stara Město u Uherského Hradiště - výpravní budova	PP	Schodiš	3,35 m ²	7	V	0	ne	ano	ano	ano	ano	ano	ne	0,00
361451	ZC-72.83	330	72	2458	ZC-72.82458.0F	Stara Město u Uherského Hradiště - výpravní budova	PP	Chodba	14,84 m ²	7	V	0	ne	ano	ano	ano	ano	ano	ne	0,00
361451	ZC-72.83	330	72	2458	ZC-72.82458.0F	Stara Město u Uherského Hradiště - výpravní budova	PP	Úchytka zavazadel	14,84 m ²	7	V	0	ne	ano	ano	ano	ano	ano	ne	0,00
361451	ZC-72.83	330	72	2458	ZC-72.82458.0F	Stara Město u Uherského Hradiště - výpravní budova	PP	Úchytka zavazadel	12,21 m ²	7	V	0	ne	ano	ano	ano	ano	ano	ne	0,00
361451	ZC-72.83	330	72	2458	ZC-72.82458.0F	Stara Město u Uherského Hradiště - výpravní budova	PP	WC ženy	3,47 m ²	8	V	0	ne	ano	ano	ano	ano	ano	ne	0,00
361451	ZC-72.83	330	72	2458	ZC-72.82458.0F	Stara Město u Uherského Hradiště - výpravní budova	PP	WC muž	3,84 m ²	8	V	0	ne	ano	ano	ano	ano	ano	ne	0,00
361451	ZC-72.83	330	72	2458	ZC-72.82458.0F	Stara Město u Uherského Hradiště - výpravní budova	PP	Saňa	7,4 m ²	7	V	0	ne	ano	ano	ano	ano	ano	ne	0,00
361451	ZC-72.83	330	72	2458	ZC-72.82458.0F	Stara Město u Uherského Hradiště - výpravní budova	Administrativní prostor	Úchytka bat a motocyklů	29,17 m ²	7	V	0	ne	ano	ano	ano	ano	ano	ne	0,00
361451	ZC-72.83	330	72	2458	ZC-72.82458.0F	Stara Město u Uherského Hradiště - výpravní budova	Administrativní prostor	Kanál	29,26 m ²	7	V									

349720 ZDC-71.81.80	200	71	24390 ZDC-71.824350.0PŠumpark - vypořádané busovne	PP	Ústřední místopředseda	2,4 m2	8	VII	0	ne	ano	ano	ano	ano	ano	ne	0,00
349720 ZDC-71.81.80	200	71	24390 ZDC-71.824350.0PŠumpark - vypořádané busovne	PP	Administrativní pracovník	14 m2	7	VI	1	ne	ano	ano	ano	ano	ano	ne	113,94
349720 ZDC-71.81.80	200	71	24390 ZDC-71.824350.0PŠumpark - vypořádané busovne	PP	Chůbka a schůdková	44,87 m2	7	V	1	ne	ano	ano	ano	ano	ano	ne	344,83
349720 ZDC-71.81.80	200	71	24390 ZDC-71.824350.0PŠumpark - vypořádané busovne	PP	WC mužů	5,77 m2	8	V	1	ne	ano	ano	ano	ano	ano	ne	178,75
349720 ZDC-71.81.80	200	71	24390 ZDC-71.824350.0PŠumpark - vypořádané busovne	PP	WC ženy	5,45 m2	8	V	1	ne	ano	ano	ano	ano	ano	ne	73,28
349720 ZDC-71.81.80	200	71	24390 ZDC-71.824350.0PŠumpark - vypořádané busovne	Administrativní pracovník	Zašlápnutí místopředsedy	43,15 m2	7	IX	1	ne	ano	ano	ano	ano	ano	ne	43,80
349720 ZDC-71.81.80	200	71	24390 ZDC-71.824350.0PŠumpark - vypořádané busovne	PP	Satna	80,2 m2	7	VI	1	ne	ano	ano	ano	ano	ano	ne	650,42
349720 ZDC-71.81.80	200	71	24390 ZDC-71.824350.0PŠumpark - vypořádané busovne	PP	Umývárna	14,4 m2	8	V	1	ne	ano	ano	ano	ano	ano	ne	456,82
349720 ZDC-71.81.80	200	71	24390 ZDC-71.824350.0PŠumpark - vypořádané busovne	PP	Ústřední místopředseda	6,4 m2	8	VII	0	ne	ano	ano	ano	ano	ano	ne	0,00
349720 ZDC-71.81.80	200	71	24390 ZDC-71.824350.0PŠumpark - vypořádané busovne	PP	Sulátna	24,1 m2	7	V	1	ne	ano	ano	ano	ano	ano	ne	114,35
349720 ZDC-71.81.80	200	71	24390 ZDC-71.824350.0PŠumpark - vypořádané busovne	PP	WC mužů	15,95 m2	8	V	1	ne	ano	ano	ano	ano	ano	ne	466,15
349720 ZDC-71.81.80	200	71	24390 ZDC-71.824350.0PŠumpark - vypořádané busovne	PP	WC žen	21,37 m2	7	VI	1	ne	ano	ano	ano	ano	ano	ne	173,21
349720 ZDC-71.81.80	200	71	24390 ZDC-71.824350.0PŠumpark - vypořádané busovne	Administrativní pracovník	Chůbka	11,5 m2	7	V	1	ne	ano	ano	ano	ano	ano	ne	164,30
349720 ZDC-71.81.80	200	71	24390 ZDC-71.824350.0PŠumpark - vypořádané busovne	Administrativní pracovník	Kanováň	10,87 m2	7	VI	1	ne	ano	ano	ano	ano	ano	ne	161,15
349720 ZDC-71.81.80	200	71	24390 ZDC-71.824350.0PŠumpark - vypořádané busovne	Administrativní pracovník	Kanováň	21,75 m2	7	V	1	ne	ano	ano	ano	ano	ano	ne	176,39
349720 ZDC-71.81.80	200	71	24390 ZDC-71.824350.0PŠumpark - vypořádané busovne	Administrativní pracovník	Kanováň	15,3 m2	7	VI	1	ne	ano	ano	ano	ano	ano	ne	124,68
349720 ZDC-71.81.80	200	71	24390 ZDC-71.824350.0PŠumpark - vypořádané busovne	PP	Satna	11,5 m2	7	V	1	ne	ano	ano	ano	ano	ano	ne	93,27
349720 ZDC-71.81.80	200	71	24390 ZDC-71.824350.0PŠumpark - vypořádané busovne	PP	Umývárna	5,83 m2	8	V	1	ne	ano	ano	ano	ano	ano	ne	180,61
349720 ZDC-71.81.80	200	71	24390 ZDC-71.824350.0PŠumpark - vypořádané busovne	PP	Activy	11,05 m2	7	IX	0	ne	ano	ano	ano	ano	ano	ne	0,00
349720 ZDC-71.81.80	200	71	24390 ZDC-71.824350.0PŠumpark - vypořádané busovne	PP	Ústřední místopředseda	3,2 m2	8	V	0	ne	ano	ano	ano	ano	ano	ne	0,00
349720 ZDC-71.81.80	200	71	24390 ZDC-71.824350.0PŠumpark - vypořádané busovne	PP	Chůbka	18,9 m2	7	IX	0	ne	ano	ano	ano	ano	ano	ne	0,00
349720 ZDC-71.81.80	200	71	24390 ZDC-71.824350.0PŠumpark - vypořádané busovne	PP	Chůbka	15,78 m2	7	IX	0	ne	ano	ano	ano	ano	ano	ne	0,00
349720 ZDC-71.81.80	200	71	24390 ZDC-71.824350.0PŠumpark - vypořádané busovne	PP	Chůbka a schůdková	16,85 m2	7	V	1	ne	ano	ano	ano	ano	ano	ne	205,56
349720 ZDC-71.81.80	200	71	24390 ZDC-71.824350.0PŠumpark - vypořádané busovne	PP	Umývárna	5,7 m2	8	V	1	ne	ano	ano	ano	ano	ano	ne	176,59
349720 ZDC-71.81.80	200	71	24390 ZDC-71.824350.0PŠumpark - vypořádané busovne	PP	WC	2,43 m2	8	V	1	ne	ano	ano	ano	ano	ano	ne	75,28
349720 ZDC-71.81.80	200	71	24390 ZDC-71.824350.0PŠumpark - vypořádané busovne	PP	Chůbka	6 m2	7	V	1	ne	ano	ano	ano	ano	ano	ne	73,02
349720 ZDC-71.81.80	200	71	24390 ZDC-71.824350.0PŠumpark - vypořádané busovne	PP	Sulátna	2,05 m2	8	V	1	ne	ano	ano	ano	ano	ano	ne	216,61
349720 ZDC-71.81.80	200	71	24390 ZDC-71.824350.0PŠumpark - vypořádané busovne	PP	WC ženy	5,45 m2	8	V	1	ne	ano	ano	ano	ano	ano	ne	168,84
349720 ZDC-71.81.80	200	71	24390 ZDC-71.824350.0PŠumpark - vypořádané busovne	PP	WC muži	11,4 m2	8	V	1	ne	ano	ano	ano	ano	ano	ne	184,84
349720 ZDC-71.81.80	200	71	24390 ZDC-71.824350.0PŠumpark - vypořádané busovne	PP	Chůbka	16,28 m2	7	V	1	ne	ano	ano	ano	ano	ano	ne	188,13
349720 ZDC-71.81.80	200	71	24390 ZDC-71.824350.0PŠumpark - vypořádané busovne	Administrativní pracovník	Kanováň	19 m2	7	VI	1	ne	ano	ano	ano	ano	ano	ne	154,09
349720 ZDC-71.81.80	200	71	24390 ZDC-71.824350.0PŠumpark - vypořádané busovne	Administrativní pracovník	Kanováň	11 m2	7	VI	1	ne	ano	ano	ano	ano	ano	ne	89,21
349720 ZDC-71.81.80	200	71	24390 ZDC-71.824350.0PŠumpark - vypořádané busovne	Administrativní pracovník	Kanováň	21,14 m2	7	VI	1	ne	ano	ano	ano	ano	ano	ne	203,89
349720 ZDC-71.81.80	200	71	24390 ZDC-71.824350.0PŠumpark - vypořádané busovne	Administrativní pracovník	Kanováň	21,14 m2	7	VI	1	ne	ano	ano	ano	ano	ano	ne	203,89
349720 ZDC-71.81.80	200	71	24390 ZDC-71.824350.0PŠumpark - vypořádané busovne	Administrativní pracovník	Kanováň	12,03 m2	7	VI	1	ne	ano	ano	ano	ano	ano	ne	102,43
349720 ZDC-71.81.80	200	71	24390 ZDC-71.824350.0PŠumpark - vypořádané busovne	Administrativní pracovník	Activy	10,1 m2	8	V	1	ne	ano	ano	ano	ano	ano	ne	84,80
349720 ZDC-71.81.80	200	71	24390 ZDC-71.824350.0PŠumpark - vypořádané busovne	Administrativní pracovník	Kanováň	11 m2	7	VI	1	ne	ano	ano	ano	ano	ano	ne	105,43
349720 ZDC-71.81.80	200	71	24390 ZDC-71.824350.0PŠumpark - vypořádané busovne	Administrativní pracovník	Kanováň	10,1 m2	7	IX	1	ne	ano	ano	ano	ano	ano	ne	9,80
349720 ZDC-71.81.80	200	71	24390 ZDC-71.824350.0PŠumpark - vypořádané busovne	Administrativní pracovník	Activy	21,8 m2	8	V	1	ne	ano	ano	ano	ano	ano	ne	37,89
349720 ZDC-71.81.80	200	71	24390 ZDC-71.824350.0PŠumpark - vypořádané busovne	Administrativní pracovník	Kanováň	10,12 m2	7	VI	1	ne	ano	ano	ano	ano	ano	ne	82,07
349720 ZDC-71.81.80	200	71	24390 ZDC-71.824350.0PŠumpark - vypořádané busovne	Administrativní pracovník	Kanováň	10 m2	7	VI	1	ne	ano	ano	ano	ano	ano	ne	81,03
349720 ZDC-71.81.80	200	71	24390 ZDC-71.824350.0PŠumpark - vypořádané busovne	PP	Chůbka	44,93 m2	7	V	1	ne	ano	ano	ano	ano	ano	ne	546,80
349720 ZDC-71.81.80	200	71	24390 ZDC-71.824350.0PŠumpark - vypořádané busovne	Administrativní pracovník	Kanováň	33,13 m2	7	VI	1	ne	ano	ano	ano	ano	ano	ne	260,37
349720 ZDC-71.81.80	200	71	24390 ZDC-71.824350.0PŠumpark - vypořádané busovne	Administrativní pracovník	Kanováň	10,97 m2	7	VI	1	ne	ano	ano	ano	ano	ano	ne	104,54
349720 ZDC-71.81.80	200	71	24390 ZDC-71.824350.0PŠumpark - vypořádané busovne	Administrativní pracovník	Kanováň	12,84 m2	7	VI	1	ne	ano	ano	ano	ano	ano	ne	124,60
349720 ZDC-71.81.80	200	71	24390 ZDC-71.824350.0PŠumpark - vypořádané busovne	PP	Activy	12,37 m2	8	V	1	ne	ano	ano	ano	ano	ano	ne	12,60
349720 ZDC-71.81.80	200	71	24390 ZDC-71.824350.0PŠumpark - vypořádané busovne	PP	Umývárna	4,35 m2	8	V	0	ne	ano	ano	ano	ano	ano	ne	0,00
349720 ZDC-71.81.80	200	71	24390 ZDC-71.824350.0PŠumpark - vypořádané busovne	PP	WC	2,79 m2	8	V	1	ne	ano	ano	ano	ano	ano	ne	41,82
349720 ZDC-71.81.80	200	71	24390 ZDC-71.824350.0PŠumpark - vypořádané busovne	Administrativní pracovník	Kanováň	15,77 m2	7	VI	1	ne	ano	ano	ano	ano	ano	ne	127,89
349720 ZDC-71.81.80	200	71	24390 ZDC-71.824350.0PŠumpark - vypořádané busovne	PP	sklo, venkovní dveře a prosklená ploty	m2	202	99	ne	1	ne	ano	ano	ano	ano	ne	0,00
349720 ZDC-71.81.80	200	71	22610 ZDC-71.822610.0PŠumpark - tražební místopředseda	PP	Schůdková	4,65 m2	7	V	1	ne	ano	ano	ano	ano	ano	ne	103,28
349720 ZDC-71.81.80	200	71	22610 ZDC-71.822610.0PŠumpark - tražební místopředseda	PP	Prostřední nástup	17,9 m2	7	VII	1	ne	ano	ano	ano	ano	ano	ne	72,50
349720 ZDC-71.81.80	200	71	22610 ZDC-71.822610.0PŠumpark - tražební místopředseda	PP	Dřeva	25,5 m2	8	V	1	ne	ano	ano	ano	ano	ano	ne	203,28
349720 ZDC-71.81.80	200	71	22610 ZDC-71.822610.0PŠumpark - tražební místopředseda	PP	Terasy	46,15 m2	7	IX	0	ne	ano	ano	ano	ano	ano	ne	0,00
349720 ZDC-71.81.80	200	71	22610 ZDC-71.822610.0PŠumpark - tražební místopředseda	PP	Sprchy	6,65 m2	8	VII	1	ne	ano	ano	ano	ano	ano	ne	48,63
349720 ZDC-71.81.80	200	71	22610 ZDC-71.822610.0PŠumpark - tražební místopředseda	PP	Okenní technologie	40,92 m2	7	IX	0	ne	ano	ano	ano	ano	ano	ne	384,99
349720 ZDC-71.81.80	200	71	22610 ZDC-71.822610.0PŠumpark - tražební místopředseda	PP	WC	1,7 m2	8	VII	1	ne	ano	ano	ano	ano	ano	ne	17,56
349720 ZDC-71.81.80	200	71	22610 ZDC-71.822610.0PŠumpark - tražební místopředseda	PP	Kabinové zvlady	303 m2	7	IX	0	ne	ano	ano	ano	ano	ano	ne	0,00
349720 ZDC-71.81.80	200	71	22610 ZDC-71.822610.0PŠumpark - tražební místopředseda	PP	Slad	19,3 m2	7	IX	0	ne	ano	ano	ano	ano	ano	ne	0,00
349720 ZDC-71.81.80	200	71	22610 ZDC-71.822610.0PŠumpark - tražební místopředseda	PP		0 m2	7	IX	0	ne	ano	ano	ano	ano	ano	ne	0,00
349720 ZDC-71.81.80	200	71	22610 ZDC-71.822610.0PŠumpark - tražební místopředseda	PP	sklo, venkovní dveře a prosklená ploty	4,3 m2	202	99	ne	1	ne	ano	ano	ano	ano	ne	0,00
349720 ZDC-71.81.80	200	71	22610 ZDC-71.822610.0PŠumpark - tražební místopředseda	VVP	Pláštěná u VB	55,5 m2	5	IX	1	ne	ano	ano	ano	ano	ano	ne	3 614,36
349720 ZDC-71.81.80	200	71	22610 ZDC-71.822610.0PŠumpark - tražební místopředseda	VVP	Pláštěná u VB	26,22 m2	5	IX	1	ne	ano	ano	ano	ano	ano	ne	1 171,22
349720 ZDC-71.81.80	200	71	22610 ZDC-71.822610.0PŠumpark - tražební místopředseda	VVP	Kola na třířadý odpad	15 14	99	II	1	ne	ano	ano	ano	ano	ano	ne	0,00
349720 ZDC-71.81.80	200	71	22610 ZDC-71.822610.0PŠumpark - tražební místopředseda	VVP	Kola na třířadý odpad	16 18	99	II	1	ne	ano	ano	ano	ano	ano	ne	0,00
349720 ZDC-71.81.80	200	71	22610 ZDC-71.822610.0PŠumpark - tražební místopředseda	VVP	Pláštěná u VB	60,81 m2	5	IX	1	ne	ano	ano	ano	ano	ano	ne	3 975,33
349720 ZDC-71.81.80	200	71	22610 ZDC-71.822610.0PŠumpark - tražební místopředseda	VVP	nástupní E. 1	180 m2	5	IX	1	ne	ano	ano	ano	ano	ano	ne	1 175,40
349720 ZDC-71.81.80	200	71	22610 ZDC-71.822610.0PŠumpark - tražební místopředseda	VVP	nástupní E. 2	1 686 m2	5	IX	1	ne	ano	ano	ano	ano	ano	ne	11 020,58
349720 ZDC-71.81.80	200	71	22610 ZDC-71.822610.0PŠumpark - tražební místopředseda	VVP	nástupní E. 3	1 194 m2	5	IX	1	ne	ano	ano	ano	ano	ano	ne	11 494,5

SPRÁVA ŽELEZNIC

350759	ZDC-72.82.340	72	24603	ZDC-72.82.64603.0P	Uhraneká Hrabáká - výpravní budova	PP	Davní místanek	18,95 m ²	7	III	1	ne	ano	ano	ano	ano	ano	ne	384,31
350759	ZDC-72.82.340	72	24603	ZDC-72.82.64603.0P	Uhraneká Hrabáká - výpravní budova	PP	Davní místanek	29,82 m ²	7	III	1	ne	ano	ano	ano	ano	ano	ne	380,41
350759	ZDC-72.82.340	72	24603	ZDC-72.82.64603.0P	Uhraneká Hrabáká - výpravní budova	PP	Davní místanek	21,79 m ²	7	III	0	ne	ano	ano	ano	ano	ano	ne	6,00
350759	ZDC-72.82.340	72	24603	ZDC-72.82.64603.0P	Uhraneká Hrabáká - výpravní budova	PP	Kanálák	16,76 m ²	7	VI	0	ne	ano	ano	ano	ano	ano	ne	0,00
350759	ZDC-72.82.340	72	24603	ZDC-72.82.64603.0P	Uhraneká Hrabáká - výpravní budova	VVP	Čakárna	36 m ²	7	VI	0	ne	ano	ano	ano	ano	ano	ne	900,48
350759	ZDC-72.82.340	72	24603	ZDC-72.82.64603.0P	Uhraneká Hrabáká - výpravní budova	PP	Sárna	3,15 m ²	7	VI	0	ne	ano	ano	ano	ano	ano	ne	0,00
350759	ZDC-72.82.340	72	24603	ZDC-72.82.64603.0P	Uhraneká Hrabáká - výpravní budova	VVP	Vestáb	130,36 m ²	1	II	1	ne	ano	ano	ano	ano	ano	ne	3 729,34
350759	ZDC-72.82.340	72	24603	ZDC-72.82.64603.0P	Uhraneká Hrabáká - výpravní budova	PP	Palakárna	2,25 m ²	7	III	0	ne	ano	ano	ano	ano	ano	ne	6,00
350759	ZDC-72.82.340	72	24603	ZDC-72.82.64603.0P	Uhraneká Hrabáká - výpravní budova	PP	Scháká	15,61 m ²	7	VI	0	ne	ano	ano	ano	ano	ano	ne	0,00
350759	ZDC-72.82.340	72	24603	ZDC-72.82.64603.0P	Uhraneká Hrabáká - výpravní budova	PP	Člaba	4,77 m ²	7	VI	0	ne	ano	ano	ano	ano	ano	ne	0,00
350759	ZDC-72.82.340	72	24603	ZDC-72.82.64603.0P	Uhraneká Hrabáká - výpravní budova	PP	Sprýž	5,97 m ²	8	VI	0	ne	ano	ano	ano	ano	ano	ne	0,00
350759	ZDC-72.82.340	72	24603	ZDC-72.82.64603.0P	Uhraneká Hrabáká - výpravní budova	PP	Sprýž	5,37 m ²	7	VI	0	ne	ano	ano	ano	ano	ano	ne	0,00
350759	ZDC-72.82.340	72	24603	ZDC-72.82.64603.0P	Uhraneká Hrabáká - výpravní budova	PP	Davní místanek	23,9 m ²	7	VI	0	ne	ano	ano	ano	ano	ano	ne	0,00
350759	ZDC-72.82.340	72	24603	ZDC-72.82.64603.0P	Uhraneká Hrabáká - výpravní budova	VVP	WC ženy	20 m ²	2	II	1	ne	ano	ano	ano	ano	ano	ne	1 239,40
350759	ZDC-72.82.340	72	24603	ZDC-72.82.64603.0P	Uhraneká Hrabáká - výpravní budova	VVP	WC ženy	21,82 m ²	2	II	0	ne	ano	ano	ano	ano	ano	ne	1 898,56
350759	ZDC-72.82.340	72	24603	ZDC-72.82.64603.0P	Uhraneká Hrabáká - výpravní budova	PP	Sárna (obkázává místa)	3,6 m ²	7	VI	0	ne	ano	ano	ano	ano	ano	ne	0,00
350759	ZDC-72.82.340	72	24603	ZDC-72.82.64603.0P	Uhraneká Hrabáká - výpravní budova	VVP	WC batuzánová	2,87 m ²	2	II	1	ne	ano	ano	ano	ano	ano	ne	280,30
350759	ZDC-72.82.340	72	24603	ZDC-72.82.64603.0P	Uhraneká Hrabáká - výpravní budova	PP	Síkat	7,05 m ²	7	VI	0	ne	ano	ano	ano	ano	ano	ne	0,00
350759	ZDC-72.82.340	72	24603	ZDC-72.82.64603.0P	Uhraneká Hrabáká - výpravní budova	PP	Síkat	16,76 m ²	7	VI	0	ne	ano	ano	ano	ano	ano	ne	0,00
350759	ZDC-72.82.340	72	24603	ZDC-72.82.64603.0P	Uhraneká Hrabáká - výpravní budova	PP	WC	2,25 m ²	7	III	1	ne	ano	ano	ano	ano	ano	ne	120,12
350759	ZDC-72.82.340	72	24603	ZDC-72.82.64603.0P	Uhraneká Hrabáká - výpravní budova	PP	Síkat	5,99 m ²	7	VI	0	ne	ano	ano	ano	ano	ano	ne	0,00
350759	ZDC-72.82.340	72	24603	ZDC-72.82.64603.0P	Uhraneká Hrabáká - výpravní budova	PP	Člaba	14,63 m ²	7	VI	0	ne	ano	ano	ano	ano	ano	ne	284,53
350759	ZDC-72.82.340	72	24603	ZDC-72.82.64603.0P	Uhraneká Hrabáká - výpravní budova	VVP	Krytá čekací plácha	2,24 m ²	5	II	0	ne	ano	ano	ano	ano	ano	ne	1 462,72
350759	ZDC-72.82.340	72	24603	ZDC-72.82.64603.0P	Uhraneká Hrabáká - výpravní budova	PP	Scháká	11,76 m ²	7	VI	0	ne	ano	ano	ano	ano	ano	ne	0,00
350759	ZDC-72.82.340	72	24603	ZDC-72.82.64603.0P	Uhraneká Hrabáká - výpravní budova	PP	Člaba	4,28 m ²	7	VI	0	ne	ano	ano	ano	ano	ano	ne	0,00
350759	ZDC-72.82.340	72	24603	ZDC-72.82.64603.0P	Uhraneká Hrabáká - výpravní budova	Administrativní praxer	Kanálák	16,39 m ²	7	VI	0	ne	ano	ano	ano	ano	ano	ne	0,00
350759	ZDC-72.82.340	72	24603	ZDC-72.82.64603.0P	Uhraneká Hrabáká - výpravní budova	Administrativní praxer	Kanálák	21,18 m ²	7	VI	0	ne	ano	ano	ano	ano	ano	ne	0,00
350759	ZDC-72.82.340	72	24603	ZDC-72.82.64603.0P	Uhraneká Hrabáká - výpravní budova	PP	Umývárna	16,46 m ²	8	VI	0	ne	ano	ano	ano	ano	ano	ne	0,00
350759	ZDC-72.82.340	72	24603	ZDC-72.82.64603.0P	Uhraneká Hrabáká - výpravní budova	Administrativní praxer	Kanálák	16,25 m ²	7	VI	0	ne	ano	ano	ano	ano	ano	ne	0,00
350759	ZDC-72.82.340	72	24603	ZDC-72.82.64603.0P	Uhraneká Hrabáká - výpravní budova	PP	alka, venkovní dvéřa a proskláená plácha	ne	246	99	IX	1	ne	ano	ano	ano	ano	ne	0,00
350759	ZDC-72.82.340	72	24603	ZDC-72.82.64603.0P	Uhraneká Hrabáká - výpravní budova	VVP	Lavíka	3 m ²	99	VI	1	ne	ano	ano	ano	ano	ano	ne	0,00
350858	ZDC-72.82.340	72	24536	ZDC-72.82.64536.0P	Uhraneká Darnáká - výpravní budova	kaučáká	kaučáká	400 m ²	6	IX	1	ne	ano	ano	ano	ano	ano	ne	304,00
350858	ZDC-72.82.340	72	24536	ZDC-72.82.64536.0P	Uhraneká Darnáká - výpravní budova	kaučáká	kaučáká	150 m ²	6	IX	1	ne	ano	ano	ano	ano	ano	ne	114,00
350858	ZDC-72.82.340	72	24536	ZDC-72.82.64536.0P	Uhraneká Darnáká - výpravní budova	kaučáká	kaučáká - nástupáká C.1 a 1-podstanová	ne	6	IX	1	ne	ano	ano	ano	ano	ano	ne	286,00
350858	ZDC-72.82.340	72	24536	ZDC-72.82.64536.0P	Uhraneká Darnáká - výpravní budova	kaučáká	kaučáká - nástupáká C.2 - podstanová	ne	300	IX	1	ne	ano	ano	ano	ano	ano	ne	1 420,00
350858	ZDC-72.82.340	72	24536	ZDC-72.82.64536.0P	Uhraneká Darnáká - výpravní budova	VVP	nástupáká C.1	480 m ²	5	V	1	ne	ano	ano	ano	ano	ano	ne	1 291,20
350858	ZDC-72.82.340	72	24536	ZDC-72.82.64536.0P	Uhraneká Darnáká - výpravní budova	VVP	nástupáká C.1a	100 m ²	5	V	1	ne	ano	ano	ano	ano	ano	ne	403,30
350858	ZDC-72.82.340	72	24536	ZDC-72.82.64536.0P	Uhraneká Darnáká - výpravní budova	VVP	nástupáká C.2	400 m ²	5	V	1	ne	ano	ano	ano	ano	ano	ne	1 129,80
350858	ZDC-72.82.340	72	24536	ZDC-72.82.64536.0P	Uhraneká Darnáká - výpravní budova	VVP	Pláspový plácha	33,17 m ²	5	V	1	ne	ano	ano	ano	ano	ano	ne	1 893,44
350858	ZDC-72.82.340	72	24536	ZDC-72.82.64536.0P	Uhraneká Darnáká - výpravní budova	VVP	Kanálák na RRS-objekt	6 m ²	99	I	1	ne	ano	ano	ano	ano	ano	ne	0,00
350858	ZDC-72.82.340	72	24536	ZDC-72.82.64536.0P	Uhraneká Darnáká - výpravní budova	VVP	Kola VPP	10 m ²	99	V	1	ne	ano	ano	ano	ano	ano	ne	0,00
350858	ZDC-72.82.340	72	24536	ZDC-72.82.64536.0P	Uhraneká Darnáká - výpravní budova	VVP	Krytá čekací plácha	16,3 m ²	5	V	1	ne	ano	ano	ano	ano	ano	ne	13,77
350858	ZDC-72.82.340	72	24536	ZDC-72.82.64536.0P	Uhraneká Darnáká - výpravní budova	VVP	Krytá čekací plácha	15,3 m ²	5	V	1	ne	ano	ano	ano	ano	ano	ne	13,77
350858	ZDC-72.82.340	72	24536	ZDC-72.82.64536.0P	Uhraneká Darnáká - výpravní budova	VVP	alka, venkovní dvéřa a proskláená plácha	ne	15	99	IX	1	ne	ano	ano	ano	ano	ne	0,00
350858	ZDC-72.82.340	72	24536	ZDC-72.82.64536.0P	Uhraneká Darnáká - výpravní budova	VVP	Lavíka	1 m ²	1	IX	1	ne	ano	ano	ano	ano	ano	ne	0,00
350858	ZDC-72.82.340	72	24536	ZDC-72.82.64536.0P	Uhraneká Darnáká - výpravní budova	VVP	Krytá čekací plácha	205 m ²	5	V	1	ne	ano	ano	ano	ano	ano	ne	184,50
350858	ZDC-72.82.340	72	24536	ZDC-72.82.64536.0P	Uhraneká Darnáká - výpravní budova	VVP	Plácha	18,2 m ²	2	I	0	ne	ano	ano	ano	ano	ano	ne	0,00
350858	ZDC-72.82.340	72	24536	ZDC-72.82.64536.0P	Uhraneká Darnáká - výpravní budova	VVP	Plácha	8,69 m ²	2	I	0	ne	ano	ano	ano	ano	ano	ne	0,00
350858	ZDC-72.82.340	72	24536	ZDC-72.82.64536.0P	Uhraneká Darnáká - výpravní budova	VVP	Plácha	1,48 m ²	2	I	0	ne	ano	ano	ano	ano	ano	ne	0,00
350858	ZDC-72.82.340	72	24536	ZDC-72.82.64536.0P	Uhraneká Darnáká - výpravní budova	VVP	WC muž	3,72 m ²	2	I	0	ne	ano	ano	ano	ano	ano	ne	0,00
350858	ZDC-72.82.340	72	24536	ZDC-72.82.64536.0P	Uhraneká Darnáká - výpravní budova	VVP	Ústávká pro ála	3,96 m ²	1	I	0	ne	ano	ano	ano	ano	ano	ne	0,00
350858	ZDC-72.82.340	72	24536	ZDC-72.82.64536.0P	Uhraneká Darnáká - výpravní budova	VVP	Ústávká místanek	1,45 m ²	2	I	0	ne	ano	ano	ano	ano	ano	ne	0,00
350858	ZDC-72.82.340	72	24536	ZDC-72.82.64536.0P	Uhraneká Darnáká - výpravní budova	VVP	Plácha	6,55 m ²	1	I	0	ne	ano	ano	ano	ano	ano	ne	0,00
350858	ZDC-72.82.340	72	24536	ZDC-72.82.64536.0P	Uhraneká Darnáká - výpravní budova	VVP	WC batuzánová	1 m ²	1	II	0	ne	ano	ano	ano	ano	ano	ne	0,00
350858	ZDC-72.82.340	72	24536	ZDC-72.82.64536.0P	Uhraneká Darnáká - výpravní budova	VVP	WC ženy	4,96 m ²	2	I	0	ne	ano	ano	ano	ano	ano	ne	0,00
350858	ZDC-72.82.340	72	24536	ZDC-72.82.64536.0P	Uhraneká Darnáká - výpravní budova	PP	Davní místanek	41,91 m ²	7	IX	0	ne	ano	ano	ano	ano	ano	ne	0,00
350858	ZDC-72.82.340	72	24536	ZDC-72.82.64536.0P	Uhraneká Darnáká - výpravní budova	PP	Davní místanek	7,15 m ²	7	IX	0	ne	ano	ano	ano	ano	ano	ne	0,00
350858	ZDC-72.82.340	72	24536	ZDC-72.82.64536.0P	Uhraneká Darnáká - výpravní budova	PP	Člaba	1,75 m ²	7	VI	0	ne	ano	ano	ano	ano	ano	ne	0,00
350858	ZDC-72.82.340	72	24536	ZDC-72.82.64536.0P	Uhraneká Darnáká - výpravní budova	PP	Davní místanek	16,78 m ²	7	VI	0	ne	ano	ano	ano	ano	ano	ne	0,00
350858	ZDC-72.82.340	72	24536	ZDC-72.82.64536.0P	Uhraneká Darnáká - výpravní budova	PP	Rýčká obkázávaná	27,37 m ²	7	VI	0	ne	ano	ano	ano	ano	ano	ne	0,00
350858	ZDC-72.82.340	72	24536	ZDC-72.82.64536.0P	Uhraneká Darnáká - výpravní budova	PP	Plácha	1,85 m ²	7	VI	0	ne	ano	ano	ano	ano	ano	ne	0,00
350858	ZDC-72.82.340	72	24536	ZDC-72.82.64536.0P	Uhraneká Darnáká - výpravní budova	PP	WC	2,83 m ²	7	VI	0	ne	ano	ano	ano	ano	ano	ne	0,00
350858	ZDC-72.82.340	72	24536	ZDC-72.82.64536.0P	Uhraneká Darnáká - výpravní budova	VVP	Čakárna	1,81 m ²	1	I	0	ne	ano	ano	ano	ano	ano	ne	0,00
350858	ZDC-72.82.340	72	24536	ZDC-72.82.64536.0P	Uhraneká Darnáká - výpravní budova	VVP	Vestáb												

SPRÁVA ŽELEZNIC

34951 ZDC.71.83.0	340	72	24336 ZDC.72.824536.0Přhraneký Ostrav - výpravní budova	Administrativní prostor	Dopravní kancelář	22,5 m ²	7	X	1	ne	ano	ano	ano	ano	ne	ne	10,80
34951 ZDC.71.83.0	340	72	24336 ZDC.72.824536.0Přhraneký Ostrav - výpravní budova	VVP	Krytá čekací plocha	71,44 m ²	5	V	1	ne	ano	ano	ano	ano	ne	ne	19,17
34951 ZDC.71.83.0	340	72	24336 ZDC.72.824536.0Přhraneký Ostrav - výpravní budova	VVP	oboa, venkovní dveře a prosklená plocha	1,83 m ²	68	V	1	ne	ano	ano	ano	ano	ne	ne	0,00
34951 ZDC.71.83.0	340	72	24336 ZDC.72.824536.0Přhraneký Ostrav - výpravní budova	VVP	Lavka	5 ka	99	VII	1	ne	ano	ano	ano	ano	ne	ne	0,00
35121 ZDC.71.83.0	200	71	24390 ZDC.71.824360.0Př Ústí u Unhoště - budova zasklení	VVP	Pláštěná plocha vcházka	280,32 m ²	5	V	1	ne	ano	ano	ano	ano	ne	ne	741,05
35121 ZDC.71.83.0	200	71	24390 ZDC.71.824360.0Př Ústí u Unhoště - budova zasklení	VVP	Kola na neřídový odjezd	2 ka	99	V	1	ne	ano	ano	ano	ano	ne	ne	0,00
35121 ZDC.71.83.0	200	71	24390 ZDC.71.824360.0Př Ústí u Unhoště - budova zasklení	VVP	nástupní E. 1	330 m ²	5	V	1	ne	ano	ano	ano	ano	ne	ano	887,70
35121 ZDC.71.83.0	200	71	24390 ZDC.71.824360.0Př Ústí u Unhoště - budova zasklení	VVP	nástupní E. 2	230 m ²	5	V	1	ne	ano	ano	ano	ano	ne	ano	887,70
35121 ZDC.71.83.0	200	71	24390 ZDC.71.824360.0Př Ústí u Unhoště - budova zasklení	kolejiště	kolejiště u nástupní E. 1 - jednotraně	275 m ²	6	XI	1	ne	ano	ano	ano	ano	ne	ne	68,75
35121 ZDC.71.83.0	200	71	24390 ZDC.71.824360.0Př Ústí u Unhoště - budova zasklení	kolejiště	kolejiště u nástupní E. 2 - jednotraně	275 m ²	6	XI	1	ne	ano	ano	ano	ano	ne	ne	68,75
35121 ZDC.71.83.0	200	71	24390 ZDC.71.824360.0Př Ústí u Unhoště - budova zasklení	Přechůl	Vestibul	14,95 m ²	1	V	0	ne	ano	ano	ano	ano	ne	ne	0,00
35121 ZDC.71.83.0	200	71	24390 ZDC.71.824360.0Př Ústí u Unhoště - budova zasklení	Přechůl	WC mužů	2,82 m ²	6	V	1	ne	ano	ano	ano	ano	ne	ne	0,00
35121 ZDC.71.83.0	200	71	24390 ZDC.71.824360.0Př Ústí u Unhoště - budova zasklení	VVP	Přechůl	0,73 m ²	1	V	0	ne	ano	ano	ano	ano	ne	ne	0,00
35121 ZDC.71.83.0	200	71	24390 ZDC.71.824360.0Př Ústí u Unhoště - budova zasklení	VVP	WC mužů	2,18 m ²	2	V	0	ne	ano	ano	ano	ano	ne	ne	0,00
35121 ZDC.71.83.0	200	71	24390 ZDC.71.824360.0Př Ústí u Unhoště - budova zasklení	VVP	WC mužů	1,2 m ²	2	V	1	ne	ano	ano	ano	ano	ne	ne	0,00
35121 ZDC.71.83.0	200	71	24390 ZDC.71.824360.0Př Ústí u Unhoště - budova zasklení	VVP	WC ženy	0,94 m ²	2	V	0	ne	ano	ano	ano	ano	ne	ne	0,00
35121 ZDC.71.83.0	200	71	24390 ZDC.71.824360.0Př Ústí u Unhoště - budova zasklení	VVP	Přechůl	0,73 m ²	8	V	1	ne	ano	ano	ano	ano	ne	ne	0,00
35121 ZDC.71.83.0	200	71	24390 ZDC.71.824360.0Př Ústí u Unhoště - budova zasklení	PP	Zábrnl	0,94 m ²	8	IX	1	ne	ano	ano	ano	ano	ne	ne	2,31
35121 ZDC.71.83.0	200	71	24390 ZDC.71.824360.0Př Ústí u Unhoště - budova zasklení	Administrativní prostor	Dopravní kancelář	10,95 m ²	7	IX	1	ne	ano	ano	ano	ano	ne	ne	17,41
35121 ZDC.71.83.0	200	71	24390 ZDC.71.824360.0Př Ústí u Unhoště - budova zasklení	PP	Podlaha	6,5 m ²	7	VII	0	ne	ano	ano	ano	ano	ne	ne	6,50
35121 ZDC.71.83.0	200	71	24390 ZDC.71.824360.0Př Ústí u Unhoště - budova zasklení	VVP	Čekárna	16,98 m ²	1	VII	0	ne	ano	ano	ano	ano	ne	ne	0,00
35121 ZDC.71.83.0	200	71	24390 ZDC.71.824360.0Př Ústí u Unhoště - budova zasklení	VVP	oboa, venkovní dveře a prosklená plocha	2,07 m ²	12	99	XI	1	ne	ano	ano	ano	ne	ne	0,00
35121 ZDC.71.83.0	200	71	24390 ZDC.71.824360.0Př Ústí u Unhoště - budova zasklení	VVP	Krytá čekací plocha	24 m ²	5	V	1	ne	ano	ano	ano	ano	ne	ne	64,56
35121 ZDC.71.83.0	200	71	26634 ZDC.71.826634.0Př Ústí u Unhoště - technologická budova	VVP	WC bezbariérová	6,5 m ²	2	V	1	ne	ano	ano	ano	ano	ne	ne	161,27
35121 ZDC.71.83.0	200	71	26634 ZDC.71.826634.0Př Ústí u Unhoště - technologická budova	VVP	WC ženy	2,16 m ²	2	V	1	ne	ano	ano	ano	ano	ne	ne	77,46
35121 ZDC.71.83.0	200	71	26634 ZDC.71.826634.0Př Ústí u Unhoště - technologická budova	VVP	Přechůl WC	2,89 m ²	2	V	1	ne	ano	ano	ano	ano	ne	ne	103,88
35121 ZDC.71.83.0	200	71	26634 ZDC.71.826634.0Př Ústí u Unhoště - technologická budova	VVP	Přechůl WC	1,92 m ²	2	V	1	ne	ano	ano	ano	ano	ne	ne	77,66
35121 ZDC.71.83.0	200	71	26634 ZDC.71.826634.0Př Ústí u Unhoště - technologická budova	VVP	WC mužů	4 m ²	2	V	1	ne	ano	ano	ano	ano	ne	ne	143,44
35121 ZDC.71.83.0	200	71	26634 ZDC.71.826634.0Př Ústí u Unhoště - technologická budova	VVP	WC mužů	2,16 m ²	2	V	1	ne	ano	ano	ano	ano	ne	ne	77,66
35121 ZDC.71.83.0	200	71	26634 ZDC.71.826634.0Př Ústí u Unhoště - technologická budova	VVP	WC bezbariérová	4,5 m ²	2	V	1	ne	ano	ano	ano	ano	ne	ne	161,27
35121 ZDC.71.83.0	200	71	26634 ZDC.71.826634.0Př Ústí u Unhoště - technologická budova	VVP	oboa, venkovní dveře a prosklená plocha	m ²	41	99	XI	1	ne	ano	ano	ano	ne	ne	0,00
366153 ZDC.71.83.0	341	72	24575 ZDC.72.824575.0Př Ústí u Lahačovic - výpravní budova	VVP	nástupní E. 1	307 m ²	5	VIII	1	ne	ano	ano	ano	ano	ne	ano	132,01
366153 ZDC.71.83.0	341	72	24575 ZDC.72.824575.0Př Ústí u Lahačovic - výpravní budova	VVP	nástupní E. 2	441 m ²	5	VIII	1	ne	ano	ano	ano	ano	ne	ano	185,63
366153 ZDC.71.83.0	341	72	24575 ZDC.72.824575.0Př Ústí u Lahačovic - výpravní budova	VVP	nástupní E. 3	307 m ²	5	VIII	1	ne	ano	ano	ano	ano	ne	ano	132,01
366153 ZDC.71.83.0	341	72	24575 ZDC.72.824575.0Př Ústí u Lahačovic - výpravní budova	kolejiště	kolejiště u nástupní E. 1 - jednotraně	877 m ²	6	XI	1	ne	ano	ano	ano	ano	ne	ne	188,25
366153 ZDC.71.83.0	341	72	24575 ZDC.72.824575.0Př Ústí u Lahačovic - výpravní budova	kolejiště	kolejiště u nástupní E. 2 - jednotraně	877 m ²	6	XI	1	ne	ano	ano	ano	ano	ne	ne	188,25
366153 ZDC.71.83.0	341	72	24575 ZDC.72.824575.0Př Ústí u Lahačovic - výpravní budova	kolejiště	kolejiště u nástupní E. 3 - jednotraně	877 m ²	6	XI	1	ne	ano	ano	ano	ano	ne	ne	188,25
366153 ZDC.71.83.0	341	72	24575 ZDC.72.824575.0Př Ústí u Lahačovic - výpravní budova	VVP	Pláštěná plocha	206,62 m ²	5	V	1	ne	ano	ano	ano	ano	ne	ano	561,19
366153 ZDC.71.83.0	341	72	24575 ZDC.72.824575.0Př Ústí u Lahačovic - výpravní budova	VVP	Čekárna	5 m ²	99	IX	1	ne	ano	ano	ano	ano	ne	ne	0,00
366153 ZDC.71.83.0	341	72	24575 ZDC.72.824575.0Př Ústí u Lahačovic - výpravní budova	VVP	Čekárna	19,3 m ²	1	II	0	ne	ano	ano	ano	ano	ne	ne	0,00
366153 ZDC.71.83.0	341	72	24575 ZDC.72.824575.0Př Ústí u Lahačovic - výpravní budova	VVP	Čekárna	4,2 m ²	8	II	0	ne	ano	ano	ano	ano	ne	ne	0,00
366153 ZDC.71.83.0	341	72	24575 ZDC.72.824575.0Př Ústí u Lahačovic - výpravní budova	VVP	WC mužů bezbariérová	3,8 m ²	2	II	0	ne	ano	ano	ano	ano	ne	ne	0,00
366153 ZDC.71.83.0	341	72	24575 ZDC.72.824575.0Př Ústí u Lahačovic - výpravní budova	VVP	Přechůl	4,2 m ²	2	II	0	ne	ano	ano	ano	ano	ne	ne	0,00
366153 ZDC.71.83.0	341	72	24575 ZDC.72.824575.0Př Ústí u Lahačovic - výpravní budova	VVP	WC mužů bezbariérová	3,8 m ²	2	II	0	ne	ano	ano	ano	ano	ne	ne	0,00
366153 ZDC.71.83.0	341	72	24575 ZDC.72.824575.0Př Ústí u Lahačovic - výpravní budova	PP	Ústřední místopis	2,5 m ²	8	VII	0	ne	ano	ano	ano	ano	ne	ne	0,00
366153 ZDC.71.83.0	341	72	24575 ZDC.72.824575.0Př Ústí u Lahačovic - výpravní budova	PP	Výhledové záděnk	5,6 m ²	8	VII	0	ne	ano	ano	ano	ano	ne	ne	0,00
366153 ZDC.71.83.0	341	72	24575 ZDC.72.824575.0Př Ústí u Lahačovic - výpravní budova	VVP	Krytá čekací plocha	34,2 m ²	5	V	1	ne	ano	ano	ano	ano	ne	ne	92,00
366153 ZDC.71.83.0	341	72	24575 ZDC.72.824575.0Př Ústí u Lahačovic - výpravní budova	VVP	Výhledové záděnk	6 m ²	7	VI	0	ne	ano	ano	ano	ano	ne	ne	0,00
366153 ZDC.71.83.0	341	72	24575 ZDC.72.824575.0Př Ústí u Lahačovic - výpravní budova	VVP	oboa, venkovní dveře a prosklená plocha	m ²	88	99	XI	1	ne	ano	ano	ano	ne	ne	0,00
366153 ZDC.71.83.0	341	72	24575 ZDC.72.824575.0Př Ústí u Lahačovic - výpravní budova	VVP	oboa, venkovní dveře a prosklená plocha	m ²	88	99	XI	1	ne	ano	ano	ano	ne	ne	0,00
366153 ZDC.71.83.0	341	72	24575 ZDC.72.824575.0Př Ústí u Lahačovic - výpravní budova	VVP	oboa, venkovní dveře a prosklená plocha	m ²	88	99	XI	1	ne	ano	ano	ano	ne	ne	0,00
366153 ZDC.71.83.0	341	72	24575 ZDC.72.824575.0Př Ústí u Lahačovic - výpravní budova	VVP	Kola na neřídový odjezd	2 ka	99	VII	1	ne	ano	ano	ano	ano	ne	ne	0,00
366153 ZDC.71.83.0	341	72	24575 ZDC.72.824575.0Př Ústí u Lahačovic - výpravní budova	VVP	Lavka	2 m ²	99	III	1	ne	ano	ano	ano	ano	ne	ne	0,00
366153 ZDC.71.83.0	341	72	24575 ZDC.72.824575.0Př Ústí u Lahačovic - výpravní budova	VVP	Kola na neřídový odjezd	2 ka	99	III	1	ne	ano	ano	ano	ano	ne	ne	0,00
366153 ZDC.71.83.0	341	72	24575 ZDC.72.824575.0Př Ústí u Lahačovic - výpravní budova	VVP	Kola na neřídový odjezd	2 ka	99	III	1	ne	ano	ano	ano	ano	ne	ne	0,00
366153 ZDC.71.83.0	341	72	24575 ZDC.72.824575.0Př Ústí u Lahačovic - výpravní budova	VVP	Pláštěná plocha vcházka	280,32 m ²	5	V	1	ne	ano	ano	ano	ano	ne	ne	1 840,87
366153 ZDC.71.83.0	341	72	24575 ZDC.72.824575.0Př Ústí u Lahačovic - výpravní budova	VVP	nástupní E. 1	330 m ²	5	II	1	ne	ano	ano	ano	ano	ne	ano	1 254,50
366153 ZDC.71.83.0	341	72	24575 ZDC.72.824575.0Př Ústí u Lahačovic - výpravní budova	VVP	nástupní E. 2	643 m ²	5	II	1	ne	ano	ano	ano	ano	ne	ano	4 088,79
366153 ZDC.71.83.0	341	72	24575 ZDC.72.824575.0Př Ústí u Lahačovic - výpravní budova	kolejiště	kolejiště u nástupní E. 1 - jednotraně	275 m ²	6	XI	1	ne	ano	ano	ano	ano	ne	ne	68,75
366153 ZDC.71.83.0	341	72	24575 ZDC.72.824575.0Př Ústí u Lahačovic - výpravní budova	kolejiště	kolejiště u nástupní E. 2 - oboustranně	550 m ²	6	XI	1	ne	ano	ano	ano	ano	ne	ne	137,50
366153 ZDC.71.83.0	341	72	24575 ZDC.72.824575.0Př Ústí u Lahačovic - výpravní budova	Vestibul	Vestibul	50,08 m ²	8	IX	1	ne	ano	ano	ano	ano	ne	ne	1 948,55
366153 ZDC.71.83.0	341	72	24575 ZDC.72.824575.0Př Ústí u Lahačovic - výpravní budova	VVP	Prostýpe	19,7 m ²	1	II	0	ne	ano	ano	ano	ano	ne	ne	0,00
366153 ZDC.71.83.0	341	72	24575 ZDC.72.824575.0Př Ústí u Lahačovic - výpravní budova	VVP	WC ženy	10,09 m ²	2	II	0	ne	ano	ano	ano	ano	ne	ne	877,53
366153 ZDC.71.83.0	341	72	24575 ZDC.72.824575.0Př Ústí u Lahačovic - výpravní budova	VVP	WC mužů	6,45 m ²	2	II	0	ne	ano	ano	ano	ano	ne	ne	566,56
366153 ZDC.71.83.0	341	72	24575 ZDC.72.824575.0Př Ústí u Lahačovic - výpravní budova	VVP	Krytá čekací plocha	115,4 m ²	5	II	1	ne	ano	ano	ano	ano	ne	ne	6,50
366153 ZDC.71.83.0	341	72	24575 ZDC.72.824575.0Př Ústí u Lahačovic - výpravní budova	VVP	Přechůl	1,5 m ²	8	V	1	ne	ano	ano	ano	ano	ne	ne	0,00
366153 ZDC.71.83.0	341	72	24575 ZDC.72.824575.0Př Ústí u Lahačovic - výpravní budova	VVP	WC	1,24 m ²	8										

35149	ZDC.72.83	280	72	24542	ZDC.72.824543.0F	Valešská Poltenka - výpravní budova	PP	věšák	6,8 m2	7	III	1	ne	ano	ano	ano	ano	ne	ne	137,90	
35149	ZDC.72.83	280	72	24542	ZDC.72.824543.0F	Valešská Poltenka - výpravní budova	PP	Valešská	33,05 m2	1	VII	1	ne	ano	ano	ano	ano	ne	ne	122,29	
35149	ZDC.72.83	280	72	24542	ZDC.72.824543.0F	Valešská Poltenka - výpravní budova	VVP	Čalouna	1,1 m2	1	V	0	ne	ano	ano	ano	ano	ne	ne	6,00	
35149	ZDC.72.83	280	72	24542	ZDC.72.824543.0F	Valešská Poltenka - výpravní budova	VVP	WC ženy	1,1 m2	2	VII	1	ne	ano	ano	ano	ano	ne	ne	13,16	
35149	ZDC.72.83	280	72	24542	ZDC.72.824543.0F	Valešská Poltenka - výpravní budova	VVP	WC ženy	1,3 m2	5	V	1	ne	ano	ano	ano	ano	ne	ne	13,25	
35149	ZDC.72.83	280	72	24542	ZDC.72.824543.0F	Valešská Poltenka - výpravní budova	VVP	Přehled	1,9 m2	2	VII	1	ne	ano	ano	ano	ano	ne	ne	22,72	
35149	ZDC.72.83	280	72	24542	ZDC.72.824543.0F	Valešská Poltenka - výpravní budova	VVP	Přehled	1,85 m2	2	VII	1	ne	ano	ano	ano	ano	ne	ne	22,13	
35149	ZDC.72.83	280	72	24542	ZDC.72.824543.0F	Valešská Poltenka - výpravní budova	VVP	WC muži	1,7 m2	8	V	0	ne	ano	ano	ano	ano	ne	ne	0,00	
35149	ZDC.72.83	280	72	24542	ZDC.72.824543.0F	Valešská Poltenka - výpravní budova	VVP	WC	6,75 m2	8	V	0	ne	ano	ano	ano	ano	ne	ne	104,65	
35149	ZDC.72.83	280	72	24542	ZDC.72.824543.0F	Valešská Poltenka - výpravní budova	VVP	Krytá čekací plocha	77 m2	5	VII	1	ne	ano	ano	ano	ano	ne	ne	69,30	
35149	ZDC.72.83	280	72	24542	ZDC.72.824543.0F	Valešská Poltenka - výpravní budova	VVP	okna, venkovní dveře a prosklené plochy	16,75 m2	67	VI	1	ne	ano	ano	ano	ano	ne	ne	164,65	
35149	ZDC.72.83	280	72	24542	ZDC.72.824543.0F	Valešská Poltenka - výpravní budova	VVP	Valešská Poltenka - výpravní budova	3,14 m2	99	VII	1	ne	ano	ano	ano	ano	ne	ne	0,00	
36031	ZDC.72.83	280	72	24542	ZDC.72.824543.0F	Valešská Poltenka - výpravní budova	VVP	Kompičar na Hředčap	1 x1x	99	V	1	ne	ano	ano	ne	ne	ne	ne	0,00	
36031	ZDC.72.83	280	72	24542	ZDC.72.824543.0F	Valešská Poltenka - výpravní budova	VVP	Kolná VPP	2 x1x	99	V	1	ne	ano	ano	ne	ne	ne	ne	0,00	
36031	ZDC.72.83	280	72	24542	ZDC.72.824543.0F	Valešská Poltenka - výpravní budova	VVP	nastupná 0.1	282 m2	5	VIII	1	ne	ano	ano	ne	ne	ne	ne	112,66	
36031	ZDC.72.83	280	72	24542	ZDC.72.824543.0F	Valešská Poltenka - výpravní budova	VVP	nastupná 0.2	100 m2	5	VIII	1	ne	ano	ano	ne	ne	ne	ne	0,00	
36031	ZDC.72.83	280	72	24542	ZDC.72.824543.0F	Valešská Poltenka - výpravní budova	VVP	Čalouna	27 m2	1	V	1	ne	ano	ano	ne	ne	ne	ne	299,70	
36031	ZDC.72.83	280	72	24542	ZDC.72.824543.0F	Valešská Poltenka - výpravní budova	VVP	Dopravní kancelář	6,3 m2	7	IX	1	ne	ano	ano	ne	ne	ne	ne	3,02	
36031	ZDC.72.83	280	72	24542	ZDC.72.824543.0F	Valešská Poltenka - výpravní budova	VVP	Elektronoprosta	6,2 m2	7	IX	1	ne	ano	ano	ne	ne	ne	ne	6,27	
36031	ZDC.72.83	280	72	24542	ZDC.72.824543.0F	Valešská Poltenka - výpravní budova	VVP	Krytá čekací plocha	28,3 m2	5	V	1	ne	ano	ano	ne	ne	ne	ne	76,13	
36031	ZDC.72.83	280	72	24542	ZDC.72.824543.0F	Valešská Poltenka - výpravní budova	VVP	Krytá čekací plocha	37 m2	5	V	1	ne	ano	ano	ne	ne	ne	ne	90,33	
36031	ZDC.72.83	280	72	24542	ZDC.72.824543.0F	Valešská Poltenka - výpravní budova	PP	Přehled	7,1 m2	7	VI	0	ne	ano	ano	ne	ne	ne	ne	0,00	
36031	ZDC.72.83	280	72	24542	ZDC.72.824543.0F	Valešská Poltenka - výpravní budova	PP	Přehled	1,4 m2	7	VI	0	ne	ano	ano	ne	ne	ne	ne	0,00	
36031	ZDC.72.83	280	72	24542	ZDC.72.824543.0F	Valešská Poltenka - výpravní budova	PP	Přehled WC	1,4 m2	8	IX	0	ne	ano	ano	ne	ne	ne	ne	0,00	
36031	ZDC.72.83	280	72	24542	ZDC.72.824543.0F	Valešská Poltenka - výpravní budova	PP	WC	1,4 m2	8	IX	0	ne	ano	ano	ne	ne	ne	ne	0,00	
36031	ZDC.72.83	280	72	24542	ZDC.72.824543.0F	Valešská Poltenka - výpravní budova	VVP	okna, venkovní dveře a prosklené plochy	1,4 m2	59	IX	1	ne	ano	ano	ne	ne	ne	ne	0,00	
36031	ZDC.72.83	280	72	24542	ZDC.72.824543.0F	Valešská Poltenka - výpravní budova	VVP	Levčinka	2 x1x	99	VII	1	ne	ano	ano	ne	ne	ne	ne	0,00	
36031	ZDC.72.83	280	72	24542	ZDC.72.824543.0F	Valešská Poltenka - výpravní budova	VVP	Zastávkový nástupní	59,09 m2	7	VII	1	ne	ano	ano	ano	ano	ne	ne	212,36	
36031	ZDC.72.83	280	72	24542	ZDC.72.824543.0F	Valešská Poltenka - výpravní budova	VVP	Přehled	3,5 m2	8	VII	0	ne	ano	ano	ano	ano	ne	ne	0,00	
36031	ZDC.72.83	280	72	24542	ZDC.72.824543.0F	Valešská Poltenka - výpravní budova	VVP	Satna	10,55 m2	7	VII	0	ne	ano	ano	ano	ano	ne	ne	0,00	
36031	ZDC.72.83	280	72	24542	ZDC.72.824543.0F	Valešská Poltenka - výpravní budova	Administrativní prostor	Kancelář	7 m2	1	V	1	ne	ano	ano	ano	ano	ne	ne	212,88	
36031	ZDC.72.83	280	72	24542	ZDC.72.824543.0F	Valešská Poltenka - výpravní budova	PP	Satna	18,3 m2	7	VII	0	ne	ano	ano	ano	ano	ne	ne	0,00	
36031	ZDC.72.83	280	72	24542	ZDC.72.824543.0F	Valešská Poltenka - výpravní budova	PP	Schleiblich	15 m2	7	VII	0	ne	ano	ano	ano	ano	ne	ne	121,65	
36031	ZDC.72.83	280	72	24542	ZDC.72.824543.0F	Valešská Poltenka - výpravní budova	PP	Chůbka	50,1 m2	7	VI	1	ne	ano	ano	ano	ano	ne	ne	406,31	
36031	ZDC.72.83	280	72	24542	ZDC.72.824543.0F	Valešská Poltenka - výpravní budova	PP	Přehled	1,42 m2	7	VI	1	ne	ano	ano	ano	ano	ne	ne	26,23	
36031	ZDC.72.83	280	72	24542	ZDC.72.824543.0F	Valešská Poltenka - výpravní budova	PP	WC ženy	1,22 m2	8	VI	1	ne	ano	ano	ano	ano	ne	ne	25,19	
36031	ZDC.72.83	280	72	24542	ZDC.72.824543.0F	Valešská Poltenka - výpravní budova	PP	Přehled	1,62 m2	8	VII	0	ne	ano	ano	ano	ano	ne	ne	0,00	
36031	ZDC.72.83	280	72	24542	ZDC.72.824543.0F	Valešská Poltenka - výpravní budova	PP	WC muži	1,89 m2	8	VII	0	ne	ano	ano	ano	ano	ne	ne	80,33	
36031	ZDC.72.83	280	72	24542	ZDC.72.824543.0F	Valešská Poltenka - výpravní budova	PP	WC muži	1,22 m2	8	VI	1	ne	ano	ano	ano	ano	ne	ne	23,19	
36031	ZDC.72.83	280	72	24542	ZDC.72.824543.0F	Valešská Poltenka - výpravní budova	PP	Kancelář	10,55 m2	7	VII	0	ne	ano	ano	ano	ano	ne	ne	0,00	
36031	ZDC.72.83	280	72	24542	ZDC.72.824543.0F	Valešská Poltenka - výpravní budova	Administrativní prostor	Kancelář	7 m2	1	VI	1	ne	ano	ano	ano	ano	ne	ne	30,78	
36031	ZDC.72.83	280	72	24542	ZDC.72.824543.0F	Valešská Poltenka - výpravní budova	Administrativní prostor	Kancelář	10,22 m2	7	VII	1	ne	ano	ano	ano	ano	ne	ne	41,38	
36031	ZDC.72.83	280	72	24542	ZDC.72.824543.0F	Valešská Poltenka - výpravní budova	Administrativní prostor	Kancelář	8,8 m2	7	VII	1	ne	ano	ano	ano	ano	ne	ne	116,22	
36031	ZDC.72.83	280	72	24542	ZDC.72.824543.0F	Valešská Poltenka - výpravní budova	Administrativní prostor	Kancelář	14,32 m2	7	VI	1	ne	ano	ano	ano	ano	ne	ne	0,00	
36031	ZDC.72.83	280	72	24542	ZDC.72.824543.0F	Valešská Poltenka - výpravní budova	Administrativní prostor	Kancelář	14,32 m2	7	VI	1	ne	ano	ano	ano	ano	ne	ne	113,16	
36031	ZDC.72.83	280	72	24542	ZDC.72.824543.0F	Valešská Poltenka - výpravní budova	PP	Schleiblich	12,38 m2	7	II	1	ne	ano	ano	ano	ano	ne	ne	0,00	
36031	ZDC.72.83	280	72	24542	ZDC.72.824543.0F	Valešská Poltenka - výpravní budova	Administrativní prostor	Kancelář	4,5 m2	7	II	1	ne	ano	ano	ano	ano	ne	ne	205,37	
36031	ZDC.72.83	280	72	24542	ZDC.72.824543.0F	Valešská Poltenka - výpravní budova	Administrativní prostor	Kancelář	12,3 m2	7	III	1	ne	ano	ano	ano	ano	ne	ne	1.005,04	
36031	ZDC.72.83	280	72	24542	ZDC.72.824543.0F	Valešská Poltenka - výpravní budova	Administrativní prostor	Kancelář	16,3 m2	7	III	1	ne	ano	ano	ano	ano	ne	ne	481,21	
36031	ZDC.72.83	280	72	24542	ZDC.72.824543.0F	Valešská Poltenka - výpravní budova	Administrativní prostor	Kancelář	13,7 m2	7	II	1	ne	ano	ano	ano	ano	ne	ne	404,29	
36031	ZDC.72.83	280	72	24542	ZDC.72.824543.0F	Valešská Poltenka - výpravní budova	Administrativní prostor	Chůbka	19 m2	7	VI	1	ne	ano	ano	ano	ano	ne	ne	124,89	
36031	ZDC.72.83	280	72	24542	ZDC.72.824543.0F	Valešská Poltenka - výpravní budova	PP	Schleiblich	10,9 m2	7	VI	0	ne	ano	ano	ano	ano	ne	ne	0,00	
36031	ZDC.72.83	280	72	24542	ZDC.72.824543.0F	Valešská Poltenka - výpravní budova	Administrativní prostor	Kancelář	24,6 m2	7	II	1	ne	ano	ano	ano	ano	ne	ne	729,95	
36031	ZDC.72.83	280	72	24542	ZDC.72.824543.0F	Valešská Poltenka - výpravní budova	PP	WC ženy	1,68 m2	8	II	1	ne	ano	ano	ano	ano	ne	ne	0,00	
36031	ZDC.72.83	280	72	24542	ZDC.72.824543.0F	Valešská Poltenka - výpravní budova	PP	WC ženy	1,2 m2	8	II	1	ne	ano	ano	ano	ano	ne	ne	90,17	
36031	ZDC.72.83	280	72	24542	ZDC.72.824543.0F	Valešská Poltenka - výpravní budova	PP	WC muži	1,0 m2	8	II	1	ne	ano	ano	ano	ano	ne	ne	120,22	
36031	ZDC.72.83	280	72	24542	ZDC.72.824543.0F	Valešská Poltenka - výpravní budova	PP	WC muži	3,92 m2	8	II	1	ne	ano	ano	ano	ano	ne	ne	284,55	
36031	ZDC.72.83	280	72	24542	ZDC.72.824543.0F	Valešská Poltenka - výpravní budova	PP	přehled WC	1,9 m2	8	II	1	ne	ano	ano	ano	ano	ne	ne	120,22	
36031	ZDC.72.83	280	72	24542	ZDC.72.824543.0F	Valešská Poltenka - výpravní budova	PP	WC	1,19 m2	8	II	1	ne	ano	ano	ano	ano	ne	ne	88,42	
36031	ZDC.72.83	280	72	24542	ZDC.72.824543.0F	Valešská Poltenka - výpravní budova	PP	Datové nástěnné	24 m2	7	IX	1	ne	ano	ano	ano	ano	ne	ne	23,28	
36031	ZDC.72.83	280	72	24542	ZDC.72.824543.0F	Valešská Poltenka - výpravní budova	PP	Satna	16,4 m2	7	VI	1	ne	ano	ano	ano	ano	ne	ne	430,85	
36031	ZDC.72.83	280	72	24542	ZDC.72.824543.0F	Valešská Poltenka - výpravní budova	PP	Satna	16,34 m2	7	II	1	ne	ano	ano	ano	ano	ne	ne	402,19	
36031	ZDC.72.83	280	72	24542	ZDC.72.824543.0F	Valešská Poltenka - výpravní budova	PP	Schleiblich	12,12 m2	7	VI	0	ne	ano	ano	ano	ano	ne	ne	0,00	
36031	ZDC.72.83	280	72	24542	ZDC.72.824543.0F	Valešská Poltenka - výpravní budova	PP	okna, venkovní dveře a prosklené plochy	m2	121	99	IX	1	ne	ano	ano	ano	ano	ne	ne	0,00
36031	ZDC.72.83	280	72	24542	ZDC.72.824543.0F	Valešská Poltenka - výpravní budova	PP	Schleiblich	4,09 m2	7	X	1	ne	ano	ano	ano	ano	ne	ne	1,96	
36031	ZDC.72.83	280	72	24542	ZDC.72.824543.0F	Valešská Poltenka - výpravní budova	PP	Zastávkový nástupní	7,8 m2	7	VII	1	ne	ano	ano	ano	ano	ne	ne	31,99	
36031	ZDC.72.																				

351627 ZDC.72.81.280	72	11192 ZDC.72.81.1102.3P	Valešská Meziříčí - Ist. stavební včl	PP	Plšeň	2,88 m2	8	V	1	ne	ano	ano	ano	ano	ne	ne	56,47	
351627 ZDC.72.81.280	72	11192 ZDC.72.81.1102.3P	Valešská Meziříčí - Ist. stavební včl	PP	Schválč	8,5 m2	7	V	1	ne	ano	ano	ano	ano	ne	ne	88,94	
351627 ZDC.72.81.280	72	11192 ZDC.72.81.1102.3P	Valešská Meziříčí - Ist. stavební včl	PP	Procentní místo	34,92 m2	7	V	1	ne	ano	ano	ano	ano	ne	ne	278,90	
351627 280	72	11192	Valešská Meziříčí - Ist. stavební včl	PP	stř. venkovní dveře a prosklená ploty	m2	70	99	X	1	ne	ano	ano	ano	ano	ne	243,60	
351627 0P.61 280	72	0P.61	Valešská Meziříčí - stavěná 1 (ČD, a.s.)	PP	skládky místo	m2	20	99	X	1	ne	ano	ano	ano	ano	ne	287,40	
351627 0P.62 280	72	0P.62	Valešská Meziříčí - stavěná 2 (ČD, a.s.)	PP	skládky místo	22 m2	7	V	1	ne	ano	ano	ano	ano	ne	ne	83,96	
351627 0P.63 280	72	0P.63	Valešská Meziříčí - stavěná 3 (ČD, a.s.)	PP	WC	2 m2	8	V	1	ne	ano	ano	ano	ano	ne	ne	77,45	
351627 0P.64 280	72	0P.64	Valešská Meziříčí - stavěná 4 (ČD, a.s.)	PP	Sprchy	2,5 m2	7	V	1	ne	ano	ano	ano	ano	ne	ne	175,00	
351627 280	72		Valešská Meziříčí - stavěná 5 (ČD, a.s.)	PP	stř. venkovní dveře a prosklená ploty	m2	11	99	X	1	ne	ano	ano	ano	ano	ne	9,80	
366450 280	72		Valešská Příkazy	VVP	Kola VPP	1 m2	1	V	1	ne	ano	ano	ano	ano	ne	ne	5,40	
366450 280	72		Valešská Příkazy	VVP	nástupní	150 m2	5	V	1	ne	ano	ano	ano	ano	ne	ne	12,60	
366450 280	72		Valešská Příkazy	VVP	Platcovací ploty	10 m2	5	V	1	ne	ano	ano	ano	ano	ne	ne	479,79	
366450 ZDC.72.81.280	72	11100 ZDC.72.81.1010.0P	Valešská Příkazy	VVP	Krytá čekací plocha	6 m2	5	V	1	ne	ano	ano	ano	ano	ne	ne	5,40	
366450 280	72		Valešská Příkazy	VVP	Platcovací ploty	14 m2	5	V	1	ne	ano	ano	ano	ano	ne	ne	12,60	
324247 295	71		Vápená	VVP	170,36 m2	7	V	1	ne	ano	ano	ano	ano	ne	ne	ne	278,90	
324247 295	71		Vápená	VVP	Kola na neřidičy odjezd	2 m2	99	V	1	ne	ano	ano	ano	ano	ne	ne	287,40	
324247 ZDC.71.82.295	71	24370 ZDC.71.82.4370.0P	Vápená	VVP	Vestibul	24,57 m2	1	V	1	ne	ano	ano	ano	ano	ne	ne	260,60	
324247 ZDC.71.82.295	71	24370 ZDC.71.82.4370.0P	Vápená	VVP	Čekárna	13,86 m2	1	V	1	ne	ano	ano	ano	ano	ne	ne	153,85	
324247 ZDC.71.82.295	71	24370 ZDC.71.82.4370.0P	Vápená	VVP	lata	0,69 m2	7	V	1	ne	ano	ano	ano	ano	ne	ne	68,25	
324247 ZDC.71.82.295	71	24370 ZDC.71.82.4370.0P	Vápená	Administrativní prostor	Dopravní kancelář	40,87 m2	7	V	1	ne	ano	ano	ano	ano	ne	ne	494,85	
324247 ZDC.71.82.295	71	24370 ZDC.71.82.4370.0P	Vápená	VVP	WC muž	4,86 m2	8	V	1	ne	ano	ano	ano	ano	ne	ne	150,56	
324247 ZDC.71.82.295	71	24370 ZDC.71.82.4370.0P	Vápená	VVP	WC ženy	4,82 m2	8	V	1	ne	ano	ano	ano	ano	ne	ne	132,62	
324247 ZDC.71.82.295	71	24370 ZDC.71.82.4370.0P	Vápená	VVP	Davčí místo	13,67 m2	7	V	1	ne	ano	ano	ano	ano	ne	ne	156,36	
324247 ZDC.71.82.295	71	24370 ZDC.71.82.4370.0P	Vápená	VVP	Krytá čekací plocha	43,55 m2	1	V	1	ne	ano	ano	ano	ano	ne	ne	118,23	
324247 ZDC.71.82.295	71	24370 ZDC.71.82.4370.0P	Vápená	PP	Davčí místo	13,67 m2	7	V	1	ne	ano	ano	ano	ano	ne	ne	0,00	
324247 295	71	24370	Vápená	VVP	stř. venkovní dveře a prosklená ploty	m2	64	99	X	1	ne	ano	ano	ano	ano	ne	ne	9,80
324247 295	71		Vápená	VVP	Lavice	2 m2	99	V	1	ne	ano	ano	ano	ano	ne	ne	5,40	
324247 295	71		Vápená - výpravní budova	VVP	nástupní č. 1	52 m2	5	V	1	ne	ano	ano	ano	ano	ne	ne	22,36	
324247 295	71		Vápená - výpravní budova	VVP	nástupní č. 2	90 m2	5	V	1	ne	ano	ano	ano	ano	ne	ne	38,70	
324247 295	71		Vápená - výpravní budova	PP	Zábrvň	19,15 m2	7	X	1	ne	ano	ano	ano	ano	ne	ne	18,58	
328263 ZDC.71.82.310	71	20105 ZDC.71.82.0105.0P	Váňka Svatého - skld stěn (ZZZ)	PP	Raflové místo	11,04 m2	7	X	1	ne	ano	ano	ano	ano	ne	ne	17,40	
328263 ZDC.71.82.310	71	20105 ZDC.71.82.0105.0P	Váňka Svatého - skld stěn (ZZZ)	PP	Skld	23,96 m2	7	X	1	ne	ano	ano	ano	ano	ne	ne	71,30	
328263 ZDC.71.82.310	71	20105 ZDC.71.82.0105.0P	Váňka Svatého - skld stěn (ZZZ)	PP	Aluminiárenna	1,85 m2	7	X	1	ne	ano	ano	ano	ano	ne	ne	3,73	
328263 310	71	20105	Váňka Svatého - skld stěn (ZZZ)	VVP	stř. venkovní dveře a prosklená ploty	m2	1	99	X	1	ne	ano	ano	ano	ano	ne	ne	9,80
328263 ZDC.71.82.310	71	71.965 ZDC.71.82.065.0P	Váňka Svatého - TO tram.úsek	Administrativní prostor	Kancelář	14 m2	7	V	1	ne	ano	ano	ano	ano	ne	ne	113,54	
328263 ZDC.71.82.310	71	71.965 ZDC.71.82.065.0P	Váňka Svatého - TO tram.úsek	Administrativní prostor	Kancelář	14 m2	7	V	1	ne	ano	ano	ano	ano	ne	ne	113,54	
328263 ZDC.71.82.310	71	71.965 ZDC.71.82.065.0P	Váňka Svatého - TO tram.úsek	Administrativní prostor	Kancelář	14 m2	7	V	1	ne	ano	ano	ano	ano	ne	ne	113,54	
328263 ZDC.71.82.310	71	71.965 ZDC.71.82.065.0P	Váňka Svatého - TO tram.úsek	VVP	Davčí místo	33 m2	7	V	1	ne	ano	ano	ano	ano	ne	ne	207,63	
328263 ZDC.71.82.310	71	71.965 ZDC.71.82.065.0P	Váňka Svatého - TO tram.úsek	VVP	Chůzba	18,5 m2	7	V	1	ne	ano	ano	ano	ano	ne	ne	150,84	
328263 ZDC.71.82.310	71	71.965 ZDC.71.82.065.0P	Váňka Svatého - TO tram.úsek	Administrativní prostor	Kancelář	16,5 m2	7	V	1	ne	ano	ano	ano	ano	ne	ne	133,82	
328263 ZDC.71.82.310	71	71.965 ZDC.71.82.065.0P	Váňka Svatého - TO tram.úsek	PP	Schválč	14,2 m2	7	V	1	ne	ano	ano	ano	ano	ne	ne	150,80	
328263 ZDC.71.82.310	71	71.965 ZDC.71.82.065.0P	Váňka Svatého - TO tram.úsek	VVP	Umývárna	10,41 m2	8	V	1	ne	ano	ano	ano	ano	ne	ne	214,97	
328263 ZDC.71.82.310	71	71.965 ZDC.71.82.065.0P	Váňka Svatého - TO tram.úsek	VVP	Chůzba	22,8 m2	7	V	1	ne	ano	ano	ano	ano	ne	ne	184,91	
328263 ZDC.71.82.310	71	71.965 ZDC.71.82.065.0P	Váňka Svatého - TO tram.úsek	VVP	WC ženy	1,5 m2	8	V	1	ne	ano	ano	ano	ano	ne	ne	30,88	
328263 ZDC.71.82.310	71	71.965 ZDC.71.82.065.0P	Váňka Svatého - TO tram.úsek	PP	Plšeň	4,6 m2	8	V	1	ne	ano	ano	ano	ano	ne	ne	94,79	
328263 ZDC.71.82.310	71	71.965 ZDC.71.82.065.0P	Váňka Svatého - TO tram.úsek	PP	Seta	11,75 m2	7	V	1	ne	ano	ano	ano	ano	ne	ne	127,33	
328263 ZDC.71.82.310	71	71.965 ZDC.71.82.065.0P	Váňka Svatého - TO tram.úsek	PP	Plšeň	3 m2	7	V	1	ne	ano	ano	ano	ano	ne	ne	0,00	
328263 ZDC.71.82.310	71	71.965 ZDC.71.82.065.0P	Váňka Svatého - TO tram.úsek	PP	Šata	7,3 m2	7	V	1	ne	ano	ano	ano	ano	ne	ne	2,28	
328263 ZDC.71.82.310	71	71.965 ZDC.71.82.065.0P	Váňka Svatého - TO tram.úsek	PP	WC muž	16,78 m2	8	V	1	ne	ano	ano	ano	ano	ne	ne	222,61	
328263 ZDC.71.82.310	71	71.965 ZDC.71.82.065.0P	Váňka Svatého - TO tram.úsek	VVP	Úkládavé místo	2,7 m2	8	V	1	ne	ano	ano	ano	ano	ne	ne	0,00	
328263 310	71		Váňka Svatého - výpravní budova	VVP	stř. venkovní dveře a prosklená ploty	m2	99	V	1	ne	ano	ano	ano	ano	ne	ne	0,00	
328263 310	71		Váňka Svatého - výpravní budova	VVP	Platcovací ploty	550,04 m2	5	V	1	ne	ano	ano	ano	ano	ne	ne	1 478,61	
328263 310	71		Váňka Svatého - výpravní budova	VVP	Kola na neřidičy odjezd	3 m2	99	V	1	ne	ano	ano	ano	ano	ne	ne	9,80	
328263 ZDC.71.82.310	71	22627 ZDC.71.82.027.0P	Váňka Svatého - výpravní budova	VVP	Čekárna	10,2 m2	5	V	1	ne	ano	ano	ano	ano	ne	ne	5,18	
328263 ZDC.71.82.310	71	24410 ZDC.71.82.410.0P	Váňka Svatého - výpravní budova	VVP	Krytá čekací plocha	74,03 m2	5	V	1	ne	ano	ano	ano	ano	ne	ne	204,52	
328263 ZDC.71.82.310	71	24410 ZDC.71.82.410.0P	Váňka Svatého - výpravní budova	VVP	Čekárna	23,72 m2	7	V	1	ne	ano	ano	ano	ano	ne	ne	96,16	
328263 ZDC.71.82.310	71	24410 ZDC.71.82.410.0P	Váňka Svatého - výpravní budova	Administrativní prostor	Dopravní kancelář	34,43 m2	7	V	1	ne	ano	ano	ano	ano	ne	ne	467,69	
328263 ZDC.71.82.310	71	24410 ZDC.71.82.410.0P	Váňka Svatého - výpravní budova	Administrativní prostor	Procentní místo	13,23 m2	7	V	1	ne	ano	ano	ano	ano	ne	ne	161,61	
328263 ZDC.71.82.310	71	24410 ZDC.71.82.410.0P	Váňka Svatého - výpravní budova	VVP	lata	17,22 m2	7	V	1	ne	ano	ano	ano	ano	ne	ne	285,57	
328263 310	71		Váňka Svatého - výpravní budova	VVP	nástupní č. 1	271 m2	5	V	1	ne	ano	ano	ano	ano	ne	ne	116,53	
328263 310	71		Váňka Svatého - výpravní budova	VVP	nástupní č. 2	291 m2	5	V	1	ne	ano	ano	ano	ano	ne	ne	126,31	
328263 310	71		Váňka Svatého - výpravní budova	VVP	nástupní č. 3	204 m2	5	V	1	ne	ano	ano	ano	ano	ne	ne	87,72	
328263 310	71	24410	Váňka Svatého - výpravní budova	VVP	stř. venkovní dveře a prosklená ploty	m2	44	99	X	1	ne	ano	ano	ano	ano	ne	ne	9,80
328263 310	71		Váňka Svatého - výpravní budova	VVP	Lavice	3 m2	99	V	1	ne	ano	ano	ano	ano	ne	ne	5,40	
328263 310	71		Váňka Svatého - výpravní budova	VVP	Kola na neřidičy odjezd	1 m2	99	V	1	ne	ano	ano	ano	ano	ne	ne	5,40	
328263 310	71		Váňka Svatého - výpravní budova	VVP	nástupní	255 m2	5	V	1	ne	ano	ano	ano	ano	ne	ne	109,65	
328263 310	71	22627	Váňka Svatého - výpravní budova	VVP	Krytá čekací plocha	10 m2	5	V	1	ne	ano	ano	ano	ano	ne	ne	9,00	
328263 310	71	22627	Váňka Svatého - výpravní budova	VVP	Váňka Svatého - výpravní budova	10 m2	7	V	1	ne	ano	ano	ano	ano	ne	ne	9,00	
328263 310	71		Váňka Svatého - výpravní budova	VVP	Lavice	2 m2	99	V	1	ne	ano	ano	ano	ano	ne	ne	5,40	
328263 295	71		Váňka Svatého - výpravní budova	VVP	nástupní č. 1	64 m2	5	V	1	ne	ano	ano	ano	ano	ne	ne	27,52	
328263 295	71		Váňka Svatého - výpravní budova	VVP	nástupní č. 2	70 m2	5	V	1	ne	ano	ano	ano	ano	ne	ne	30,10	
328263 295	71		Váňka Svatého - výpravní budova	VVP	Platcovací ploty	231,36 m2	5	V	1	ne	ano	ano	ano	ano	ne	ne	633,66	
328263 295	71		Váňka Svatého - výpravní budova	VVP	Kola na neřidičy odjezd	2 m2	99	V	1	ne	ano	ano	ano	ano	ne	ne	9,80	
328263 ZDC.71.82.295	72	24374 ZDC.71.82.4374.0P	Váňka Kral	VVP	Krytá čekací plocha	43,72 m2	5	V	1	ne	ano	ano	ano	ano	ne	ne	114,92	
328263 ZDC.71.82.295	72	24374 ZDC.71.82.4374.0P	Váňka Kral	VVP	Čekárna	10,6 m2	1	V	1	ne	ano	ano	ano	ano	ne	ne	0,00	
328263 295	72	24374	Váňka Kral	VVP	stř. venkovní dveře a prosklená ploty	m2	52	99	X	1	ne	ano	ano	ano	ano	ne	ne	9,80
328263 295	72		Váňka Kral	VVP	Lavice													

354423 ZDC.72.82-280	72	24541 ZDC.72.824541.0P.VaetiH - výpravni budova	PP	Šatna	18,48 m2	7	VI	0	ne	ano	ano	ano	ano	ano	ne	0,00
354423 ZDC.72.82-280	72	24541 ZDC.72.824541.0P.VaetiH - výpravni budova	PP	Chůbka	4,18 m2	7	VI	0	ne	ano	ano	ano	ano	ano	ne	0,00
354423 ZDC.72.82-280	72	24541 ZDC.72.824541.0P.VaetiH - výpravni budova	PP	Šatna	18,48 m2	7	VI	0	ne	ano	ano	ano	ano	ano	ne	0,00
354423 ZDC.72.82-280	72	24541 ZDC.72.824541.0P.VaetiH - výpravni budova	PP	Šatna	16,28 m2	7	VI	0	ne	ano	ano	ano	ano	ano	ne	0,00
354423 ZDC.72.82-280	72	24541 ZDC.72.824541.0P.VaetiH - výpravni budova	PP	Schůbká	11,7 m2	7	VI	0	ne	ano	ano	ano	ano	ano	ne	0,00
354423 ZDC.72.82-280	72	24541 ZDC.72.824541.0P.VaetiH - výpravni budova	PP	Flašák	4,1 m2	7	VI	0	ne	ano	ano	ano	ano	ano	ne	0,00
354423 ZDC.72.82-280	72	24541 ZDC.72.824541.0P.VaetiH - výpravni budova	PP	Administrativní prostor	Dopravní kancelář	23,16 m2	7	III	1	ne	ano	ano	ano	ano	ne	49,80
354423 ZDC.72.82-280	72	24541 ZDC.72.824541.0P.VaetiH - výpravni budova	PP	Flašák	8,22 m2	7	VI	0	ne	ano	ano	ano	ano	ano	ne	6,00
354423 ZDC.72.82-280	72	24541 ZDC.72.824541.0P.VaetiH - výpravni budova	PP	WC muž	2,7 m2	8	VI	0	ne	ano	ano	ano	ano	ano	ne	0,00
354423 ZDC.72.82-280	72	24541 ZDC.72.824541.0P.VaetiH - výpravni budova	PP	WC ženy	1,08 m2	8	VI	0	ne	ano	ano	ano	ano	ano	ne	0,00
354423 ZDC.72.82-280	72	24541 ZDC.72.824541.0P.VaetiH - výpravni budova	PP	Zádrž	8,109 m2	7	VI	0	ne	ano	ano	ano	ano	ano	ne	0,00
354423 ZDC.72.82-280	72	24541 ZDC.72.824541.0P.VaetiH - výpravni budova	PP	Ústředna zvonění	2,51 m2	7	VI	0	ne	ano	ano	ano	ano	ano	ne	0,00
354423 ZDC.72.82-280	72	24541 ZDC.72.824541.0P.VaetiH - výpravni budova	PP	Šatna	5,8 m2	7	VI	0	ne	ano	ano	ano	ano	ano	ne	0,00
354423 ZDC.72.82-280	72	24541 ZDC.72.824541.0P.VaetiH - výpravni budova	PP	Pokladna	10,53 m2	7	VI	0	ne	ano	ano	ano	ano	ano	ne	0,00
354423 ZDC.72.82-280	72	24541 ZDC.72.824541.0P.VaetiH - výpravni budova	PP	Pokladna	10,78 m2	7	VI	0	ne	ano	ano	ano	ano	ano	ne	0,00
354423 ZDC.72.82-280	72	24541 ZDC.72.824541.0P.VaetiH - výpravni budova	VVP	Zádrž	4,76 m2	1	II	1	ne	ano	ano	ano	ano	ano	ne	182,05
354423 ZDC.72.82-280	72	24541 ZDC.72.824541.0P.VaetiH - výpravni budova	VVP	Vozňák	10,847 m2	1	VI	0	ne	ano	ano	ano	ano	ano	ne	2 931,10
354423 ZDC.72.82-280	72	24541 ZDC.72.824541.0P.VaetiH - výpravni budova	VVP	WC	3,36 m2	2	II	1	ne	ano	ano	ano	ano	ano	ne	292,22
354423 ZDC.72.82-280	72	24541 ZDC.72.824541.0P.VaetiH - výpravni budova	VVP	WC ženy	11,87 m2	2	II	1	ne	ano	ano	ano	ano	ano	ne	1 208,27
354423 ZDC.72.82-280	72	24541 ZDC.72.824541.0P.VaetiH - výpravni budova	VVP	WC muž	17,95 m2	2	II	1	ne	ano	ano	ano	ano	ano	ne	1 964,11
354423 ZDC.72.82-280	72	24541 ZDC.72.824541.0P.VaetiH - výpravni budova	VVP	WC bezbariérová	1,57 m2	2	II	1	ne	ano	ano	ano	ano	ano	ne	310,48
354423 ZDC.72.82-280	72	24541 ZDC.72.824541.0P.VaetiH - výpravni budova	VVP	WC	1,65 m2	2	II	1	ne	ano	ano	ano	ano	ano	ne	1 140,62
354423 ZDC.72.82-280	72	24541 ZDC.72.824541.0P.VaetiH - výpravni budova	VVP	Chůbka	12,6 m2	1	II	1	ne	ano	ano	ano	ano	ano	ne	379,32
354423 ZDC.72.82-280	72	24541 ZDC.72.824541.0P.VaetiH - výpravni budova	VVP	Stádk	22,6 m2	7	VI	0	ne	ano	ano	ano	ano	ano	ne	5,00
354423 ZDC.72.82-280	72	24541 ZDC.72.824541.0P.VaetiH - výpravni budova	PP	Kuchyň	18 m2	7	VI	0	ne	ano	ano	ano	ano	ano	ne	0,00
354423 ZDC.72.82-280	72	24541 ZDC.72.824541.0P.VaetiH - výpravni budova	PP	Schůbká	3,56 m2	7	VI	0	ne	ano	ano	ano	ano	ano	ne	0,00
354423 ZDC.72.82-280	72	24541 ZDC.72.824541.0P.VaetiH - výpravni budova	PP	Prostřední místnost	11,47 m2	7	VI	0	ne	ano	ano	ano	ano	ano	ne	0,00
354423 ZDC.72.82-280	72	24541 ZDC.72.824541.0P.VaetiH - výpravni budova	PP	Devizí místnost	6,63 m2	7	VI	0	ne	ano	ano	ano	ano	ano	ne	0,00
354423 ZDC.72.82-280	72	24541 ZDC.72.824541.0P.VaetiH - výpravni budova	PP	WC	1,08 m2	8	VI	0	ne	ano	ano	ano	ano	ano	ne	0,00
354423 ZDC.72.82-280	72	24541 ZDC.72.824541.0P.VaetiH - výpravni budova	PP	Skled	3,36 m2	7	VI	0	ne	ano	ano	ano	ano	ano	ne	0,00
354423 ZDC.72.82-280	72	24541 ZDC.72.824541.0P.VaetiH - výpravni budova	PP	Flašák	2,53 m2	8	VI	0	ne	ano	ano	ano	ano	ano	ne	0,00
354423 ZDC.72.82-280	72	24541 ZDC.72.824541.0P.VaetiH - výpravni budova	PP	WC	1,84 m2	8	VI	0	ne	ano	ano	ano	ano	ano	ne	0,00
354423 ZDC.72.82-280	72	24541 ZDC.72.824541.0P.VaetiH - výpravni budova	PP	Šatna	3,25 m2	7	VI	0	ne	ano	ano	ano	ano	ano	ne	0,00
354423 ZDC.72.82-280	72	24541 ZDC.72.824541.0P.VaetiH - výpravni budova	PP	Krycí šatná plocha	164,79 m2	7	VI	0	ne	ano	ano	ano	ano	ano	ne	971,34
354423 ZDC.72.82-280	72	24541 ZDC.72.824541.0P.VaetiH - výpravni budova	VVP	Zádrž	14,75 m2	1	II	1	ne	ano	ano	ano	ano	ano	ne	424,15
354423 ZDC.72.82-280	72	24541 ZDC.72.824541.0P.VaetiH - výpravni budova	VVP	WC muž	2,7 m2	8	VI	0	ne	ano	ano	ano	ano	ano	ne	0,00
354423 ZDC.72.82-280	72	24541 ZDC.72.824541.0P.VaetiH - výpravni budova	PP	WC ženy	1,08 m2	8	VI	0	ne	ano	ano	ano	ano	ano	ne	0,00
354423 ZDC.72.82-280	72	24541 ZDC.72.824541.0P.VaetiH - výpravni budova	PP	Zádrž	8,109 m2	7	VI	0	ne	ano	ano	ano	ano	ano	ne	0,00
354423 ZDC.72.82-280	72	24541 ZDC.72.824541.0P.VaetiH - výpravni budova	0	úloha, veškeré dveře a prosklené plochy		0	VI	0	ne	ano	ano	ano	ano	ano	ne	0,00
354423 ZDC.72.82-280	72	24541 ZDC.72.824541.0P.VaetiH - výpravni budova	VVP	Letiška	7 m2	99	VI	1	ne	ano	ano	ano	ano	ano	ne	1
354423 ZDC.72.82-280	72	24541 ZDC.72.824541.0P.VaetiH - výpravni budova	VVP	Věže a rampy do history	20,33 m2	5	II	1	ne	ano	ano	ano	ano	ano	ne	1 247,79
354423 ZDC.72.82-280	72	24541 ZDC.72.824541.0P.VaetiH - výpravni budova	VVP	Rýchnov	37,93 m2	5	II	1	ne	ano	ano	ano	ano	ano	ne	1 262,88
354423 ZDC.72.82-280	72	24541 ZDC.72.824541.0P.VaetiH - výpravni budova	VVP	Plážovací plochy	518,37 m2	5	II	1	ne	ano	ano	ano	ano	ano	ne	3 386,06
354423 ZDC.72.82-280	72	24541 ZDC.72.824541.0P.VaetiH - výpravni budova	VVP	nastuplář č. 1	1 m2	99	VI	1	ne	ano	ano	ano	ano	ano	ne	25,37
354423 ZDC.72.82-280	72	24541 ZDC.72.824541.0P.VaetiH - výpravni budova	VVP	Kola na neříděný odjezd	1 m2	99	VI	1	ne	ano	ano	ano	ano	ano	ne	25,37
354423 ZDC.72.82-280	72	24541 ZDC.72.824541.0P.VaetiH - výpravni budova	VVP	Krycí šatná plocha	11,8 m2	99	VI	1	ne	ano	ano	ano	ano	ano	ne	10,67
355024 ZDC.71.81-270	71	11410 ZDC.71.8111410.0P.VaetiH - výpravni budova	VVP	Kola na neříděný odjezd	26 m2	99	II	1	ne	ano	ano	ano	ano	ano	ne	1
355024 ZDC.71.81-270	71	11410 ZDC.71.8111410.0P.VaetiH - výpravni budova	VVP	Kola na řídný odjezd	8 m2	99	II	1	ne	ano	ano	ano	ano	ano	ne	1
355024 ZDC.71.81-270	71	11410 ZDC.71.8111410.0P.VaetiH - výpravni budova	VVP	Flážovací plochy	375,08 m2	5	II	1	ne	ano	ano	ano	ano	ano	ne	2 455,15
355024 ZDC.71.81-270	71	11410 ZDC.71.8111410.0P.VaetiH - výpravni budova	VVP	Flážovací plochy ostení	771,31 m2	5	II	1	ne	ano	ano	ano	ano	ano	ne	5 049,06
355024 ZDC.71.81-270	71	11410 ZDC.71.8111410.0P.VaetiH - výpravni budova	VVP	Kolárna	42,24 m2	4	II	1	ne	ano	ano	ano	ano	ano	ne	6,00
355024 ZDC.71.81-270	71	11410 ZDC.71.8111410.0P.VaetiH - výpravni budova	VVP	Podchod	129 m2	4	II	1	ne	ano	ano	ano	ano	ano	ne	1 114,56
355024 ZDC.71.81-270	71	11410 ZDC.71.8111410.0P.VaetiH - výpravni budova	VVP	Schůbká č. podchodu	13 m2	1	II	1	ne	ano	ano	ano	ano	ano	ne	1 250,49
355024 ZDC.71.81-270	71	11410 ZDC.71.8111410.0P.VaetiH - výpravni budova	VVP	Partuková	660 m2	5	VI	1	ne	ano	ano	ano	ano	ano	ne	594,00
355024 ZDC.71.81-270	71	11410 ZDC.71.8111410.0P.VaetiH - výpravni budova	kolujáb	kolujáb č. 1 - jednostranná	500 m2	6	IX	1	ne	ano	ano	ano	ano	ano	ne	418,00
355024 ZDC.71.81-270	71	11410 ZDC.71.8111410.0P.VaetiH - výpravni budova	kolujáb	kolujáb č. 2 - oboustranná	2390 m2	6	IX	1	ne	ano	ano	ano	ano	ano	ne	1 784,20
355024 ZDC.71.81-270	71	11410 ZDC.71.8111410.0P.VaetiH - výpravni budova	kolujáb	kolujáb č. 1 - oboustranná	2000 m2	6	IX	1	ne	ano	ano	ano	ano	ano	ne	1 520,00
355024 ZDC.71.81-270	71	11410 ZDC.71.8111410.0P.VaetiH - výpravni budova	kolujáb	plážovc na nástuplář č. 1 - oboustranná	100 m2	6	IX	1	ne	ano	ano	ano	ano	ano	ne	1 370,25
355024 ZDC.71.81-270	71	11410 ZDC.71.8111410.0P.VaetiH - výpravni budova	kolujáb	nástuplář č. 1	325 m2	5	II	1	ne	ano	ano	ano	ano	ano	ne	3 428,25
355024 ZDC.71.81-270	71	11410 ZDC.71.8111410.0P.VaetiH - výpravni budova	VVP	nastuplář č. 2	2822 m2	5	II	1	ne	ano	ano	ano	ano	ano	ne	18 427,66
355024 ZDC.71.81-270	71	11410 ZDC.71.8111410.0P.VaetiH - výpravni budova	VVP	nastuplář č. 2	1440 m2	5	II	1	ne	ano	ano	ano	ano	ano	ne	15 933,22
355024 ZDC.71.81-270	71	11410 ZDC.71.8111410.0P.VaetiH - výpravni budova	VVP	Výhledy do podchodu	3 m2	99	II	1	ne	ano	ano	ano	ano	ano	ne	1 014,00
355024 ZDC.71.81-270	71	11410 ZDC.71.8111410.0P.VaetiH - výpravni budova	PP	Dopravní kancelář	50 m2	7	III	1	ne	ano	ano	ano	ano	ano	ne	15,65
355024 ZDC.71.81-270	71	11410 ZDC.71.8111410.0P.VaetiH - výpravni budova	PP	Ostřední technologie	15,1 m2	7	IX	1	ne	ano	ano	ano	ano	ano	ne	100,97
355024 ZDC.71.81-270	71	11410 ZDC.71.8111410.0P.VaetiH - výpravni budova	PP	Šatna	6,25 m2	7	VI	0	ne	ano	ano	ano	ano	ano	ne	70,21
355024 ZDC.71.81-270	71	11410 ZDC.71.8111410.0P.VaetiH - výpravni budova	PP	Ústředna	3,4 m2	8	VI	0	ne	ano	ano	ano	ano	ano	ne	0,00
355024 ZDC.71.81-270	71	11410 ZDC.71.8111410.0P.VaetiH - výpravni budova	PP	Ústřední místnost	1,06 m2	7	VI	0	ne	ano	ano	ano	ano	ano	ne	86,37
355024 ZDC.71.81-270	71	11410 ZDC.71.8111410.0P.VaetiH - výpravni budova	PP	Chůbka	10,65 m2	7	VI	0	ne	ano	ano	ano	ano	ano	ne	20,95
355024 ZDC.71.81-270	71	11410 ZDC.71.8111410.0P.VaetiH - výpravni budova	PP	Chůbka	21,6 m2	7	VI	0	ne	ano	ano	ano	ano	ano	ne	38,65
355024 ZDC.71.81-270	71	11410 ZDC.71.8111410.0P.VaetiH - výpravni budova	PP	WC ženy	2,85 m2	8	VI	0	ne	ano	ano	ano	ano	ano	ne	3,60
355024 ZDC.71.81-270	71	11410 ZDC.71.8111410.0P.VaetiH - výpravni budova	PP	Zádrž	1,85 m2	7	VI	0	ne	ano	ano	ano	ano	ano	ne	0,00
355024 ZDC.71.81-270	71	11410 ZDC.71.8111410.0P.VaetiH - výpravni budova	PP	WC muž	1,7 m2	8	VI	0	ne	ano	ano	ano	ano	ano	ne	0,00
355024 ZDC.71.81-270	71	11410 ZDC.71.8111410.0P.VaetiH - výpravni budova	PP	Chůbka a schůbká	22,7 m2	7	VI	0	ne	ano	ano	ano	ano	ano	ne	

Veřejné toalety se stálým dohledem

OŘ Ostrava

Příloha č.2a

Nabídková cena (Kč/h) **150,00**
Cena celkem (Kč/měsíc): **855 400,00**

Název objektu	požadovaná doba přítomnosti pracovníka úklidu	Počet hodin v týdnu	Celková požadovaná doba přítomnosti pracovníka úklidu (h/měsíc)	Celková cena (Kč/měsíc)
Olomouc - výpravní budova	Po-Ne 0:00-24:00	168	728	109 200,00
Přerov - výpravní budova	Po-Ne 0:00-24:00	168	728	109 200,00
Ostrava hl.n - výpravní budova	Po-Ne 0:00-24:00	168	728	109 200,00
Ostrava Svinov - výpravní budova	Po-Ne 0:00-24:00	168	728	109 200,00
Bohumín - výpravní budova	Po-Ne 0:00-24:00	168	728	109 200,00
Český Těšín - výpravní budova	Po-Ne 0:00-24:00	168	728	109 200,00
Opava-východ - žst.- výpravní budova	Po-Ne 3:00-23:00	140	607	91 000,00
Havířov - výpravní budova	Po-Ne 0:00-24:00	168	728	109 200,00

Žlutě podbarvené pole je uchazeč povinen vyplnit

Lokality se službou odemykání a zamykání

OŘ Ostrava

Příloha č.2b

Cena:

17 lokalit

4 500 Kč/(lokality x měsíc)

Cena celkem:

76 500 Kč/měsíc

Název lokality	otevírací doba
Brantice	03:30 – 21:30
Dětmarovice	04:15 – 23:30
Dětřichov nad Bystřicí	04:30 – 24:00
Dolní Benešov	05:00 - 20:00
Jindřichov ve Slezku	04:00 – 20:45
Jistebník	03:45 - 23:45
Město Albrechtice	04:00 – 21:00
Ostrava střed	04:00 - 23:45
Ostrava-Kunčice	04:00 - 23:45
Děhylov	04:15 - 00:00
Kunčice pod Ondřejníkem	04:30 - 23:30
Louky nad Olší	04:30 - 21:00
Skrochovice	03:45 - 23:30
Mořkov	Po-Pá - 04:30 - 16:00 So-Ne - 07:30 - 18:00
Petrovice u Karviné	05:00 - 17:00
Ostrava-Vítkovice	04:00 - 23:45
Třinec (Trzyniec)	03:45 - 23:45

Plán úklidu - protokol o předání

OŘ Ostrava

Datum:

POSKYTOVATEL: IČ: DIČ:
název a sídlo: telefon: Podpis:
kontaktní osoba:

Dny úklidu:	
Čas úklidu:	
Týdenní úklid:	
Měsíční úklid:	

OBJEDNATEL: Správa železnic, státní oranizace IČ: 70994234 DIČ: CZ70994234
název a sídlo: OŘ Ostrava
kontaktní osoba: telefon: Podpis:

CENA (Kč/měsíc): 0

Název lokality	Typ prostoru	název prostoru	plocha/počet	měrná jednotka	plocha oken (m ²)	typ prostoru	časová skupina	předáno k úklidu	strojové čištění	zdroj vody	zdroj elektrické energie	kontejner na směsný odpad k dispozici poskytovateli	kontejner na tříděný odpad k dispozici poskytovateli	Poskytnutí úklidové místnosti	Poskytnutí nádoby na zimní posyp	kategorie objektů zimní údržby	CENA (Kč/měsíc)
----------------	--------------	----------------	--------------	----------------	-------------------------------	--------------	----------------	------------------	------------------	------------	--------------------------	---	--	-------------------------------	----------------------------------	--------------------------------	-----------------

**Úklid veřejných prostor železničních stanic a zastávek,
provozních a administrativních prostor Správy železnic**

Standardy úklidových služeb (SLA)

ČÁST A	ZÁKLADNÍ ROZDĚLENÍ POSKYTOVANÝCH SLUŽEB
ČÁST B	STANDARDY ÚKLIDOVÝCH PRACÍ (SLA)
ČÁST C	SPECIÁLNÍ POŽADAVKY NA DODÁVKU SLUŽBY
ČÁST D	SPECIFIKACE POŽADAVKŮ NA DODÁVKU HYGIENICKÉHO MATERIÁLU A JINÉHO SPOTŘEBNÍHO MATERIÁLU
ČÁST E	BAREVNÝ PROGRAM

ČÁST A ZÁKLADNÍ ROZDĚLENÍ POSKYTOVANÝCH SLUŽEB

Typy poskytovaných služeb:

- Pravidelný úklid
- Mimořádný úklid
- Dispečink a HelpDesk

A1 Pravidelný úklid

Účelem této části je definovat požadavky na kvalitu provádění pravidelného úklidu všech prostor, které jsou obsaženy v Příloze č. 1, část - Příloha č.2 Místa plnění

základní dělení prostor pro pravidelný úklid:

- Veřejně přístupné prostory
- Administrativní a provozní prostory Správy železnic
- Kolejiště v železniční stanici

Podrobné konkrétní požadavky jsou definovány v části B 2.1. tohoto dokumentu, příloze č. 5 Standardy úklidu a dále v Plánech úklidů k jednotlivým objektům.

A2 Mimořádný úklid

Jednotlivé požadavky jsou definovány v příloze č. 1b Mimořádný úklid. Jedná se o požadavky na úklid nad rámec pravidelných úklidů, např. zimní údržba, údržba zeleně, odstranění následků havárie či mimořádné povětrnostní situace apod.

Objednávky proběhnou na základě skutečných potřeb Objednatele. Počet vystavených faktur na mimořádné úklidy bude odpovídat počtu vystavených objednávek.

Jednotlivé položky mimořádného úklidu budou oceněny jednotkovou cenou a jsou definovány v části B 2.2 tohoto dokumentu.

A3 Dispečink a HelpDesk

Externí Poskytovatel má povinnost zajistit služby Dispečinku a HelpDesku dle požadavků objednatele. Služba bude v provozu nepřetržitě (24/7), aby externí Poskytovatel mohl dodržet reakční doby určené tímto dokumentem a v Příloze č. 6 Reakční doby a včasně tak reagoval na požadavky oprávněných pracovníků OŘ.

Cena této služby bude zahrnuta v jednotkových nabídkových cenách služeb mimořádného úklidu.

Reakční doba

Reakční doba je doba nástupu na místo vzniku požadavku, respektive od jeho nahlášení Objednavatelem na Dispečink, HelpDesk externího Poskytovatele do zahájení prací. Jde tedy o dobu, do kdy má nejpozději externí Poskytovatel zahájit práce tak, aby to nebylo považováno za závadu – nedodržení reakční doby. Reakční doby jsou uvedeny v Příloze č. 6 Reakční doby

ČÁST B STANDARDY ÚKLIDOVÝCH PRACÍ (SLA)

Katalog úklidových prací a souvisejících pojmů

Obsahuje seznam úklidových prací a souvisejících pojmů.

Standardy úklidových prací

SLA jsou koncipovány tak, aby bylo možné každé konkrétní místnosti přiřadit konkrétní úklidové práce s konkrétní minimální četností úklidu.

B1 SLOVNÍK POJMŮ Z OBORU ÚKLIDU

POJEM	VYSVĚTLENÍ POJMU
administrativní a provozní prostory Správy železnic (VNP)	venkovní i vnitřní veřejně nepřístupné prostory sloužící zaměstnancům Správy železnic, či dopravců
barevné kódování	určení barev pro jednotlivé oblasti úklidu
čisticí žlábek	rozumí se úzký prostor mezi schodištěm a stěnou, který je hladký, bez překážek a slouží ke shromáždění smetků z jednotlivých schodišťových stupňů (schodů), podest a následnému snazšímu smetení do prostoru pod schodištěm, odkud budou smetky následně odstraněny. Pokud je instalován podél schodiště čisticí žlábek, dochází tzv. k absenci rohů, což umožňuje snazší a pečlivější úklid celého schodiště.
hrubé nečistoty	rozumí se veškeré nečistoty, které nelze odstranit setřením, ale je nutné je zamést, např. papíry, velké kusy odpadků či zbytků, kelímky od nápojů, atd.
hygienické zařízení veřejné se stálým dohledem	je prostor veřejných toalet a přilehlých prostor, ve kterém je požadován stálý personální dohled, který poskytuje asistenci zákazníkům, zajišťuje čistotu a pořádek a zároveň dohlíží na bezproblémový provoz zařízení pro vstup a výběr poplatků. Stálý dohled je požadován po celou otevírací dobu WC. Personální dohled není stejný pracovník externího Poskytovatele pověřený pravidelným úklidem VPP v daném Objektu.
chodníky a přilehlé komunikace pro pěší	rozumí se část pozemní komunikace, která slouží chodcům k přístupu do objektu Správy železnic a pohybu po pozemcích Správy železnic. Součástí chodníku je i obrubník a případně i zábradlí

nádoba na zimní posyp	rozumí se nádoby na posypový materiál pro zimní údržbu, umístěné Objednatel v jednotlivých ve vybraných lokalitách, dle informace v příloze č. 2.
KPI	rozumí se kontrola kvality poskytovaných služeb, kterou provádí Poskytovatel. Kontrolní činnost se zaměřuje na vedení předepsané dokumentace, rozsah smluvně stanovených úkonů, kvalitu prováděných prací.
kvalita čištění povrchů – vnitřní prostory	po otření omyvatelných ploch (stěny, výplně, nábytek, zařízení atd. s výjimkou podlahových ploch), skleněných předmětů a zařízení, zrcadel a hygienických zařízení, nesmí na povrchu zůstat žádná opticky nápadná nečistota. Přitom musí být zohledněn stav předmětu; zabarvení, stopy po opotřebení se nepovažují za nečistotu ve smyslu podmínek kvality
kvalita čištění povrchů – vnější prostory	na povrchu nesmí být žádná opticky nápadná nečistota. Přitom musí být zohledněn stav předmětu; zabarvení, stopy po opotřebení se nepovažují za nečistotu ve smyslu podmínek kvality. Netýká se pochozích ploch a komunikací
lehký nábytek	rozumí se židle, křesla, věšáky, konferenční stolky, přenosné registratury, odpadkové koše, nádoby na tříděný odpad apod., jejichž váha nepřesahuje více než 10 kg/kus
mobiliář	rozumí se židle, stoly, vitríny, úschovň skříňky, koše, apod.
podlahová plocha	je vnitřní plocha daného uklízeného prostoru vyjádřená v m ² bez vybavení, tedy podle principu „od zdi ke zdi“
plocha schodiště	je celá plocha schodiště, resp. všech jeho součástí: schodišťových stupňů (stupnic, podstupnic) podest, mezipodest, zábradlí, madel, případně čistících žlábků
pohotovost pravidelného úklidu	rozumí se práce vykonávané v případech nadměrného znečištění neočekávaného charakteru. Jedná se o práce vykonávané nad rámec pravidelného úklidu, kdy pracovník úklidu potřebuje ke splnění zadaného úkolu pouze běžné chemické prostředky, pracovní pomůcky či náčiní (například úklidový vozík, mopovací systém, lopatku a smetáček, apod.) Tyto práce jsou vykonávány na základě požadavku pověřeného

	pracovníka uvedeného v plánu úklidu. Cena je součástí nacenění pravidelných úklidů.
přílehlé komunikace	rozumí se přístupové komunikace, přílehlá parkoviště, případně jiné plochy sloužící k pohybu a odstavení motorových vozidel a jízdních kol
rizikové plochy	rozumí se plochy a povrchy s vyšším rizikem výskytu bakterií a nečistot (toaletní mísy, pisoáry, sprchové kouty, umyvadla, dřezy, toaletní štětky, kliky dveří, madla apod.)
skleněná plocha	jsou veškeré skleněné plochy (vitríny, zrcadla, skleněné dveře, prosklené stěny, apod. vyjma oken) včetně rámu a zárubní zasklených ploch
SLA	Service Level Agreement, upravují pravidla jednotného postupu při zajištění úklidových služeb.
sociálně odpovědný přístup	rozumí se povinnost externího Poskytovatele zajistit důstojné a férové podmínky, bezpečnost a ochranu zdraví při práci svých zaměstnanců. Postupuje se dle požadavků Směrnice evropského parlamentu a Rady 2014/24/EU, čl. 18, odst. 2, dále dle Zákona č. 134/2016 Sb. o zadávání veřejných zakázek, ve znění pozdějších předpisů § 48 odst. 5 písm. a) a § 113, odst. 4 písm. a), dále v souladu s metodikou Odpovědné veřejné zadávání (ISBN 978-80-7421-134-8)
stálý denní úklid s prováděním pravidelného úklidu 3x denně	rozumí se povinnost externího Poskytovatele zajistit stálý úklid, tzn. trvalou přítomnost zaměstnance úklidu v dané ŽST, který bude po celou otevírací dobu VPP průběžně vykonávat drobné úklidové práce a 3x denně provede kompletní pravidelný úklid.
strojové čištění	rozumí se úklid velkých ploch, např. čekáren, hal, podchodů, nástupišť, schodišť, kde se k čištění volných ploch používá podlahový automat pro mokrý nebo suchý úklid; součástí tohoto čištění je odstranění hrubých nečistot před samotným čištěním, ať už vysátím či zametením; další součástí tohoto čištění je ruční dočištění ploch, na které se nelze dostat strojem, popř. odsunutí a urovnání mobiliáře viz položka „urovnání lehkého nábytku“. Úklidová společnost bude provozovat čisticí stroje v souladu s návodem k obsluze a bude plně zodpovídat za zajištění požární bezpečnosti při provozování příslušného zařízení.
uzavřený přístřešek pro cestující	je prostor určený pro ochranu cestujících veřejnosti před povětrnostními vlivy, zpravidla je umístěn na

	zastávkách. Jeho stěny a střecha mohou být zděné nebo prosklené. Přístřešek je vybaven základním mobiliářem, jakým jsou odpadkový koš, sedáky apod.
venkovní prostory	veřejně přístupné prostory se zpevněným i nezpevněným povrchem vně budov, sloužící cestující veřejnosti
VNP	veřejně nepřístupné prostory
VPP	veřejně přístupné prostory
výškové práce	za práci ve výškách je považována práce nad 1,5m výšky či nad volnou hloubkou. To znamená, že chodidla zaměstnance provádějícího úklidové práce se za pomoci technických prostředků a zařízení, např. žebřík, plošina, atd. nachází nejméně 1,5m ve výšce nebo nad volnou hloubkou. Za práci ve výškách se nepovažuje čištění ploch za pomoci teleskopických mopů, kartáčů, apod., kdy zaměstnanec provádějící úklidové práce stojí na pevné zemi nebo se pohybuje níže než 1,5m nad zemí či volnou hloubkou.
závada	kontrolní činností zjištěný nedostatek v prováděné činnosti dle plánu úklidu, kdy není například dodržena, požadovaná kvalita provedení úklidových prací či frekvence úklidu

B2 KATALOG STANDARDNÍCH ÚKLIDOVÝCH PRACÍ

B2.1 – Pravidelné úklidové práce

Standardní úklidové práce, které Provozovatel bude vykonávat pravidelně, s předem definovanou časovou skupinou a typem prostor dle přílohy č. 5 Standardy úklidu.

ÚKLIDOVÉ PRÁCE	DEFINICE
čištění eskalátorů, travelátorů	rozumí se suché očištění/mokrý omytí všech viditelných částí, a to bočnic, ať již nerezových či prosklených, dále madel, soklů. Vždy musí být použity čisticí prostředky odpovídající danému materiálu. Madla budou 1x týdně dezinfikovány. Pojízdne stupně a nástupní/výstupní plochy budou čištěny odbornou technikou určenou pro tato zařízení, vždy poučenou osobou poskytovatele tak, aby nedošlo k poškození zařízení, např. zatečením

čištění nerezových prvků na nástupištích a výstupech z podchodů	rozumí se očištění od hrubých nečistot, prachu, žvýkaček apod., dále omytí a vyleštění za použití čisticích prostředků odpovídajících danému materiálu
čištění rohoží	zvednutí rohože (všechny typy, které lze bez speciálního náčiní zvednout - i zapuštěných do podlahy), vymetení nečistot, odstranění nečistot v rohoži
čištění stanoviště odpadových nádob	rozumí se udržení čistoty stanovišť odpadových nádob umístěných ve stanici tak, aby nedocházelo ke vzniku černé skládky a nastěhování a množení hlodavců v prostoru stanoviště
dezinfekce podlahových ploch	rozumí se setření/vytření veškerých podlahových ploch dezinfekčním roztokem tak, aby povrch byl zbaven bakterií. Pokud zůstává povrch vlhký, je vhodné označit upozorněním pro cestující „Pozor mokrá podlaha“.
dezinfekce povrchů	rozumí se setření veškerých povrchů dezinfekčním roztokem tak, aby povrch byl zbaven bakterií (omyvatelné stěny bez výškových prací včetně stěn výtahů, sprchové kouty, vany, umyvadla, baterie, WC prkénka, telefonní sluchátka, madla, kliky, úchyty apod.)
doplňování prostředků osobní hygieny	rozumí se pouze vlastní činnost při průběžném doplňování náplní do zásobníků a dávkovačů toaletních papírů, papírových ručníků, toaletních mýdel, dezinfekčních gelů, osvěžovačů, sáčků na dámské vložky apod. Veškeré náplně zajišťuje externí Poskytovatel. Požadavky jsou splněny, když je vždy k dispozici více jak 50 % objemu zásobníku každého z prostředků
konzervace ploch	rozumí se napuštění dřevěného nábytku konzervační látkou po celkovém omytí těchto ploch a zbavení je nečistot
leštění, vyleštění	rozumí se odstranění šmouh či přebytku konzervační látky, a to suchým způsobem za účelem dosažení lesku, např. dřevěný nábytek
lokální úklidové práce	rozumí se provedení úklidové práce pouze na těch plochách, které jsou znečištěny nebo které jsou každodenně frekventované
mokrý stírání/vytírání	rozumí se setření/vytření veškerých ploch a povrchů mokrou utěrkou nebo mopem tak, aby povrch byl zbaven i ulpělých nečistot. Povrch musí být zbaven veškerých hrubých nečistot, nálepek, žvýkaček,

	šmouh a povrch je po provedení vlhký. Pokud zůstává povrch vlhký, je vhodné označit upozorněním pro cestující „Pozor mokrá podlaha“.
mokrý úklid schodiště	rozumí se mokrý úklid celkové plochy schodiště mokrou utěrkou/mopem/kartáčem tak, aby povrch byl zbaven i ulpělých nečistot, a to v principu „od zdi ke zdi“. Povrch musí být zbaven veškerých nečistot, žvýkaček, šmouh. Povrch je po provedení úklidu vlhký. Pokud zůstává povrch vlhký, je vhodné označit upozorněním pro cestující „Pozor mokrá podlaha“.
mytí odpadkových nádob, včetně popelníků	rozumí se omytí, v případě potřeby vymytí odpadkových nádob, košů, popelníků dezinfekčním roztokem
mytí oken	je umytí oken za všech stran. V případě vakuových nebo plněných oken se tedy jedná o umytí dvou skleněných ploch, v případě šroubovaných oken je součástí rozšroubování, umytí všech skleněných ploch z obou stran a následné sešroubování. Umytí oken se rozumí včetně rámu, zárubní, parapetů (vnitřních, vnějších i meziokenních), dále umytí vnitřní vertikální a horizontální stínící techniky. Do položky mytí oken nespadá venkovní stínící technika, kterou je nutné udržovat za pomoci jiných chem. či technických prostředků, např. plošina, než je běžně používaná při mytí vnitřní stínící techniky. Mytí oken bude probíhat dvakrát ročně a to jednou v jarních a jednou v podzimních měsících
mytí osvětlovacích těles	omytí krytů osvětlovacího tělesa, pokud je to technicky proveditelné. Práce budou provedeny osobou poučenou ve smyslu Vyhlášky č. 50/1978 Sb., o odborné způsobilosti v elektrotechnice, ve znění pozdějších předpisů
mytí svislých stěn - obkladů	rozumí se vlhké setření, odstranění všech šmouh a prachu na obkladech stěn do výše 2,0 m
odstranění biologického znečištění	rozumí se odstraňování pavučin a dalších projevů hmyzu, ptáků a dalších zvířat včetně takového znečištění stěn, stropů, místností a mobiliáře. Odstraňování ptačího trusu, odstraňování zvratků, exkrementů, krve a uhynulých zvířat
odstranění hrubých nečistot z přístupových cest, travnatých ploch a mobiliáře (lavičky, okrasné nádoby se zelení apod.)	rozumí se odstraňování veškerého hrubého odpadu z přístupových cest, z travnatých ploch do vzdálenosti 1m souběžně s celou délkou přístupových cest a nástupišť, vysbírání hrubého

	odpadu z okrasných nádob, nádob na zimní posyp apod.
odstranění nápisů a znečištění na stěnách (šlápoty, plakáty, „tagy“)	rozumí se ruční či chemické odstranění veškerého znečištění stěn způsobeného vandalismem (plocha „nečistot“ nepřesahující plochu 200cm ²)
odstranění nepovoleného výlepu plakátů	rozumí se ruční odstranění veškerého nepovoleného výlepu, včetně papírových zbytků a odstranění stop po lepidle
odstranění prachu z okenních parapetů	rozumí se setření celkových ploch okenních parapetů z vnitřní strany a zároveň setření a odstranění veškerých nečistot z venkovních parapetů
odstranění prachu z otopných těles	rozumí se odstranění prachu a ulpělých nečistot mokrou cestou ze všech běžně přístupných částí otopného tělesa
odstranění/stírání prachu	rozumí se setření celkových ploch a povrchů suchou prachovkou v určitém místě či výšce tak, aby byl povrch zbaven prachových částic
odstranění žvýkaček	rozumí se pravidelné mechanické odstraňování žvýkaček z podlah a zařizovacích předmětů, a to i pomocí chemických prostředků. Odstranění žvýkaček je služba úklidu, která probíhá ve vnitřních prostorech a zároveň na zpevněných nástupištích, ostrovních nástupištích a přístupových cestách (asfalt, zámková dlažba, apod.)
omytí a očištění prachu z hasicích přístrojů	rozumí se omytí a očištění prachu z hasicích přístrojů. Při jakékoliv manipulaci s hasicími přístroji při úklidových pracích (otírání prachu apod.) je nutné uložit tohoto zařízení zpět do původní polohy tak, aby byl čitelný návod k použití zařízení
pohotovost pro případ nadměrného znečištění	rozumí se úklid neočekávaného znečištění, typově spadajícího do pravidelných úklidů. Odstranění znečištění musí být provedeno do stanovené doby určené v Příloze č.6 – Reakční doby, v kategorii požadavků „Pohotovost pravidelného úklidu“
soustředování odpadů z odpadkových nádob	rozumí se ukládání veškerého odpadu, vzniklého a sesbíraného při provádění služeb včetně jeho třídění (pokud je již tříděn v odpadových nádobách) do shromažďovacích prostředků Správy železnic/externího Poskytovatele, který bude mít uzavřenou smlouvu na odvoz odpadu s oprávněnou osobou. Manipulace s odpady bude prováděna v souladu se Zákonem o odpadech č. 541/2020 Sb.,

	ve znění pozdějších předpisů, včetně souvisejících předpisů
úklid chodníků a ostatních přilehlých komunikací	rozumí se ruční či strojní zametení pěších komunikací - chodníků a odstranění hrubých nečistot, včetně odvozu sebraného materiálu, odstranění zeleně na patě objektů, odstranění náletové vegetace a listí
úklid kolejí v železniční stanici	rozumí se úklid veškerých odpadků, včetně nedopalků od cigaret, nacházejících se v kolejišti v celém rozsahu železniční stanice, vymezeném prostorem nástupiště a ostrovními nástupišti
úklid nástupišť, včetně ostrovních nástupišť	rozumí se ruční či strojní zametení, odstranění hrubých nečistot, včetně odvozu sebraného materiálu, odstranění zeleně na patě objektů, odstranění náletové vegetace a listí
úklid podchodů včetně přilehlých schodišť a výtahů	rozumí se ruční či strojní čištění veškerých podlahových ploch, povrchů stěn a zábradlí mokrou cestou. Dále ometení svítidel, odstranění pavučin ze svítidel, zdí, stěn podchodu, schodišť a ve výtazích. Povrch musí být zbaven veškerých hrubých nečistot, nálepek, žvýkaček, šmouh. V případě, že je podél schodiště umístěn čistící žlábek, je povinností zaměstnanců Poskytovatele jej k odklizení smetků využívat. Úklid podchodu mokrou cestou se neprovádí při teplotě pod bodem mrazu
úklid přilehlých komunikací (ploch určených pro parkování)	rozumí se ruční či strojní zametení ploch určených pro parkování motorových vozidel, odstranění hrubých nečistot, včetně odvozu sebraného materiálu, odstranění náletové vegetace a listí
umytí dveří, madel a zábradlí	je umytí celé plochy madel, zábradlí a dveří z obou stran včetně hran a zárubní
umytí a vyleštění prosklených ploch - bez výškových prací	rozumí se vlhké setření otisků prstů (vlhké, či pomocí chemických prostředků) a odstranění šmouh či přebytku konzervační látky, a to suchým způsobem za účelem dosažení lesku
urovnání lehkého nábytku	rozumí se urovnání/srovnání zařizovacích předmětů např. židlí, sedaček, laviček a dalšího lehkého nábytku na původní místa umístění
vynášení odpadkových nádob, včetně popelníků	rozumí se vyprázdnění veškerých nádob na odpadky, včetně výměny odpadkového pytle a vysypání odpadků z popelníků. Vyprázdněním odpadkových nádob se rozumí jejich zbavení veškerých odpadků, včetně přilepených. Výměna

	odpadkového pytle proběhne při každé manipulaci s odpady
vysátí koberců	rozumí se vysátí celé kobercové plochy od hrubých nečistot, včetně přemístění a následného vrácení lehkého nábytku
zametení posypového materiálu	rozumí se zametení posypového (inertního) materiálu z nástupišť a přístupových cest vždy 1x ročně, nejdéle k 30.4. Tam, kde je to možné, zajistí externí Poskytovatel jeho zpětné uložení do boxů k tomu určených

B2.2 Mimořádné úklidové práce

Mimořádný úklid je u Poskytovatele poptáván nad rámec pravidelných úklidů samostatnou objednávkou.

ÚKLIDOVÉ PRÁCE	DEFINICE
čištění koberců suchou pěnou	rozumí se vysátí celé kobercové plochy od hrubých nečistot a následné čištění suchou pěnou, včetně vystěhování a následného nastěhování lehkého nábytku. Tento způsob čištění obsahuje předčištění frekventovaných ploch a jeho součástí je předčištění skvrn. Koberce vysychají cca 1 hod.
herbicidní postřik	rozumí se postřik pesticidem používaným k likvidaci nežádoucích rostlin, např. plevelů nebo invazivních rostlin. Postřik bude vždy provádět poučená osoba poskytovatele. Poskytovatel zajistí viditelné označení prostoru výkonu postřiku a zároveň i dostatečného ochranného pásma tak, aby cestující veřejnost do prostoru, kde probíhá postřik, nevstupovala.
hloubkové čištění včetně závěrečné povrchové úpravy - typ povrchu dle přílohy 1b	rozumí se odstranění hrubých nečistot, očištění povrchu tlakovou vodou (min. 150 bar), odmaštění popř. neutralizace povrchu vhodným čisticím a odmašťovacím prostředkem, včetně nutného zabezpečení prostoru, materiálu pro tuto činnost, (např. voda, energie, čističe, odmašťovadla) a nákladů na dopravu, bez výškových prací. Povrchovou úpravou se rozumí odstranění nežádoucích efektů (atmosférických vlivů, smogu, organických i anorganických nečistot, plakátů, nálepek, zašlé špíny, mastnoty, žvýkaček, graffiti

	<p>apod.) a následné plošné odmaštění. Před aplikací ochranné vrstvy se provede neutralizace povrchu (odstranění ulpělých čisticích a odmašťovacích látek) tzn. obnovení původního ph. Odstranění exkrementů a jiného biologického materiálu včetně aerosolové desinfekce. Odstranění mechů a nežádoucích travin, plísní apod. herbicidními prostředky. Čištění bude probíhat vždy poučenou osobou poskytovatele tak, aby nedošlo k poškození přilehlých zařízení, např. zatečením. Poskytovatel zajistí viditelné označení prostoru výkonu čištění a zároveň i dostatečného ochranného pásma tak, aby cestující veřejnost do prostoru, kde probíhá čištění, nevstupovala.</p>
chemické čištění prosklených ploch	<p>rozumí se čištění zvláště znečištěných povrchů za pomoci chemických prostředků včetně nutného zabezpečení prostoru, materiálu pro tuto činnost, (např. voda, energie, čističe, odmašťovadla) a nákladů na dopravu, bez výškových prací. Jedná se např. o prosklené přístřešky na nástupištích znečištěné železničním provozem. Poskytovatel zajistí viditelné označení prostoru výkonu čištění a zároveň i dostatečného ochranného pásma tak, aby cestující veřejnost do prostoru, kde probíhá čištění, měla zamezený přístup.</p>
lešení k výkonu požadované práce	<p>rozumí se dočasná stavební konstrukce, která je bezpečná, s dostatečnou nosností nepohyblivá. Montáž a demontáž probíhá dle dokumentace výrobce. Lešení musí být postaveno, posouváno a používáno na rovném a dostatečně únosném podloží. Sestavené lešení nesmí mít větší odklon od svislé osy než 1 %. Při posouvání lešení nesmí být na lešení žádné osoby ani materiál.</p>
mimořádný ruční úklid – typ prostor dle přílohy č. 1b	<p>rozumí se práce vykonávané v případech nadměrného znečištění neočekávaného charakteru. Jedná se o práce vykonávané nad rámec pravidelného úklidu, kdy pracovník úklidu nepotřebuje ke splnění zadaného úkolu specifické technické prostředky, např. mycí stroj.</p>
mimořádný strojní úklid – typ prostor dle přílohy č. 1b	<p>rozumí se práce vykonávané v případech nadměrného znečištění neočekávaného charakteru. Jedná se o strojní úklid vykonávaný nad rámec pravidelného úklidu.</p>
mimořádný úklid kolejí v žst	<p>rozumí se úklid veškerých odpadků, včetně nedopalků od cigaret, nacházejících se v kolejišti v celém rozsahu železniční stanice, vymezeném prostorem nástupiště a ostrovními nástupišti. Jedná</p>

	se o práce vykonávané nad rámec pravidelného úklidu
mobilní plošina k výkonu požadované práce	rozumí se dočasná pojízdná stavební konstrukce, která je bezpečná a s dostatečnou nosností. Montáž a demontáž probíhá dle dokumentace výrobce. Pojízdné lešení musí být postaveno, posouváno a používáno na rovném a dostatečně únosném podloží. Sestavené lešení nesmí mít větší odklon od svislé osy než 1 %. Při posouvání lešení nesmí být na lešení žádné osoby ani materiál.
naložení, odvoz odpadu po mimoř. úklidu	rozumí se zajištění potřebné techniky a mechanizace, naložení, odvoz a likvidaci odpadu po mimořádném úklidu. Součástí služby je uložení odpadu na skládku, a to v souladu s platnou legislativou.
odstranění nečistot (plocha větší než 50cm²) ze stěn v interiéru (i ve výškách)	rozumí se odstranění nejen graffiti, ale i plakátů, nálepek, zbytků lepidla a běžné špíny. Odstranění nečistot probíhá horkou párou společně s chemickými prostředky, případně použitím tlakové vody, nebo vakuového mikroabrazivního systému. Součástí poskytované služby je i odvoz veškerého vzniklého odpadu, včetně tekutého a následný finální úklid všech dotčených ploch, včetně podlahových.
odstranění nečistot (plocha větší než 50cm²) ze stěn (fasád) v exteriéru (i ve výškách)	rozumí se odstranění nejen graffiti, ale i plakátů, nálepek, zbytků lepidla a běžné špíny. Odstranění nečistot proběhne horkou párou společně s chemickými prostředky, případně použitím tlakové vody nebo vakuového mikroabrazivního systému. Součástí poskytované služby je i odvoz veškerého vzniklého odpadu, včetně tekutého a následný finální úklid všech dotčených ploch, chodníků apod.
ochranná povrchová úprava nanotechnologií v interiéru a exteriéru	rozumí se úprava provedená nátěrem nebo nástřikem včetně materiálu pro tuto činnost, (např. voda, energie, nanotechnologie) a nákladů na dopravu, bez výškových prací. Ošetřené povrchy vykazují zvýšenou odolnost vůči nečistotám, vodnímu kameni, graffiti, korozi, mechům, plísním, chrání proti přilepení letáků. Povrchy vykazují nižší náročnost na pravidelný úklid. Po aplikaci ochranné vrstvy nedochází ke změně vzhledu, barvy a dalších vizuálních charakteristik. Může se jednat také o obnovení původních vlastností povrchů, např. antigraffiti, hydrofobních, oleofobních. Práce budou prováděny vždy poučenou osobou Poskytovatele tak, aby nedošlo k poškození přilehlých zařízení. Poskytovatel zajistí viditelné označení prostoru

	výkonu čištění a zároveň i dostatečného ochranného pásma tak, aby cestující veřejnost do prostoru, kde práce probíhají, nevstupovala.
umytí oken a prosklených ploch ve výškách	za práci ve výškách je považována práce nad 1,5m výšky či nad volnou hloubkou. To znamená, že chodidla zaměstnance provádějícího úklidové práce se za pomoci technických prostředků a zařízení, např. žebřík, plošina, atd. nachází nejméně 1,5m ve výšce nebo nad volnou hloubkou. Za práci ve výškách se nepovažuje čištění prosklených ploch za pomoci teleskopických mopů, kartáčů, apod., kdy zaměstnanec provádějící úklidové práce stojí na pevné zemi nebo se pohybuje níže než 1,5m nad zemí či volnou hloubkou. Umytí oken a prosklených ploch probíhá standardně z obou stran.
úklid po malířských pracích	rozumí se odstranění krycího materiálu z oken a podlah, odstranění zbytků výmalby z oken, dveří, zárubní, podlah a okrajových lišt. Následně dočištění a vyleštění všech povrchů, včetně prosklených, za pomoci běžně dostupných úklidových a čisticích prostředků. Součástí služby je odvoz a likvidace vzniklého odpadu.
úklid po mimořádné události - povodeň	rozumí se odčerpání a vysátí zbytkové vody, vyklízečí práce spojené s odvozem a likvidací naplaveného odpadu z prostor zasažených povodní a následná sanace (dezinfekce) prostoru.
úklid po mimořádné události - havárie na rozvodu vody	rozumí se odčerpání a vysátí zbytkové vody, vyklízečí práce spojené s odvozem a likvidací vzniklého odpadu a konečný úklid po vytopení.
údržba zeleně	rozumí se sečení travnatých ploch včetně vyhrabání, úklidu, odvozu a likvidace posečené trávy a v těchto plochách se nacházejícího odpadu a dále též odstranění náletových dřevin včetně jejich úklidu, odvozu a likvidace a vyhrabání listí a rostlinného spadu (např. větve, šišky, jehličí, apod.) z travnatých ploch včetně úklidu, odvozu a likvidace shrabaného listí a rostlinného spadu a v těchto plochách včetně zde se nacházejícího odpadu. Více v podrobné specifikaci níže.
zimní údržba - typ prací a kategorie dle přílohy č. 1b	rozumí se zmírňování závad ve sjízdnosti a schůdnosti VPP a VNP ploch vzniklých povětrnostními vlivy a jejich důsledky za zimního období, a to tak, aby údržba byla zajišťována s přihlédnutím k potřebám cestující veřejnosti a zaměstnancům Objednatele. Více v podrobné specifikaci níže.

B2.2.1 Údržba zeleně – podrobná specifikace

Činnost je řešena Smlouvou jako mimořádný úklid.

Předmětem činnosti je sečení travnatých ploch včetně vyhrabání, úklidu, odvozu a likvidace posečené trávy a v těchto plochách se nacházejícího odpadu a náletových dřevin do průměru kmene 60mm. Vyhrabání listí a rostlinného spadu (např. větvičky, šišky, jehličí apod.) z travnatých ploch včetně úklidu, odvozu a likvidace shrabaného listí a v těchto plochách se nacházejícího odpadu.

Pokyn s termínem pro zahájení a ukončení plnění služby vydá zástupce Objednatele nebo v případě požadavku Objednatele začíná seč vždy, když je tráva plošně vyšší než 20 cm. Použité technické prostředky pro sečení trávy musí odpovídat její aktuální výšce.

Bližší specifikace vychází z „Plánu letní údržby“ na dané období. Obsahem Plánu letní údržby by měly být min. zákresy ploch určené k sečení; termíny, které si Objednatel stanoví jako závazné pro plnění služby ode dne schválení objednávky. Tento plán bude v případě potřeby 1x ročně aktualizován a schvalován dle požadavků zástupce Objednatele.

Sekání travnatých ploch v rovině a do sklonu 1:5

- Posekání travnatých ploch na výšku určenou Objednatelem včetně vyhrabání, úklidu a odvozu posečené trávy do 48 hodin. Dále vyhrabání, úklid a odvoz v těchto plochách se nacházejícího odpadu a spadlých větví, a odstranění náletových dřevin v těchto plochách. Externí Poskytovatel je povinen vzniklý odpad zlikvidovat způsobem dle platné legislativy.

Sekání travnatých ploch ve svahu, sklon nad 1:5 (např. svahy, náspy, příkopy, apod.)

- Posekání travnatých ploch na výšku určenou Objednatelem včetně vyhrabání, úklidu a odvozu posečené trávy. Dále vyhrabání, úklid a odvoz v těchto plochách se nacházejícího odpadu a spadlých větví, odstranění náletových dřevin. Externí Poskytovatel je povinen vzniklý odpad zlikvidovat způsobem dle platné legislativy.

Údržba zeleně ostatní

- Hrabání listí z travnatých ploch
- Vyhrabání listí z travnatých ploch včetně odvozu shrabaného listí a likvidace dle platné legislativy a v termínu dle potřeb a zadání.
- Ošetření travnatých ploch proti jednoděložným a dvouděložným plevelům u ploch vyžadujících kvalitní trávník k tomu určenými prostředky, nejméně 1x ročně.
- Odstranění náletových dřevin (za náletové dřeviny se považují ty dřeviny, které lze odstranit křovinořezem).

Četnost prací se odvíjí od povětrnostních a klimatických podmínek.

Veškeré činnosti, mechanismy, nářadí a ostatní náklady na zajištění potřeb musí být zahrnuty v jednotkové ceně za m²/Kč.

Údržba trvalých porostů a květin není předmětem poptávky

B2.2.2 Zimní údržba – podrobná specifikace

Činnost zimní údržby je řešena Smlouvou jako mimořádný úklid „Zimní údržba – objednávky“. Úkolem zimní údržby je zmírňování závad ve sjízdnosti a schůdnosti VPP a VNP ploch vzniklých zimními povětrnostními vlivy a jejich důsledky.

Zimní údržbu nástupišť, přístupových cest, chodníků, přilehlých komunikací a veřejně nepřístupných prostor řeší Smlouva jako mimořádný úklid s předpokladem plnění dle klimatických podmínek a specifik jednotlivých Objektů. Zimní údržba je vždy navázána na venkovní úklid. Pro zimní údržbu venkovních prostor lze definovat tyto prostory:

- VPP – chodníky, přístupové cesty, nástupiště, přístřešky na nástupištích, střechy objektů, přilehlé komunikace určené pro parkování motorových vozidel, schodiště v rámci přístupových cest a podchodů, vstupy do budov určených pro cestující veřejnost
- VNP - přístupové cesty, chodníky, vstupy do Objektů včetně venkovních schodišť, střechy objektů, přilehlé komunikace určené pro parkování vozidel, parkoviště

Pro výše vydefinované prostory spadají do služby zimní údržby následující činnosti:

- odstranění sněhu
- chemické ošetření proti námraze (posypová sůl)
- ošetření posypovými materiály
- odstranění většího množství nahromaděného sněhu vzniklé jeho úklidem

Bližší specifikace včetně konkrétních ploch a prostor v dané lokalitě vychází z „Plánu zimní údržby“ na dané období. Tento plán bude v případě potřeby 1x ročně aktualizován a schvalován dle požadavků zástupce Objednatele.

Pokyn Poskytovateli k zahájení prací vydává Objednatel. Součástí pokynu je soupis lokalit, kde mají být práce provedeny. Okamžik zahájení prací určuje Objednatel.

Zimní údržba je složena z následujících činností, které budou externím Poskytovatelem zajištěny dle potřeb Objednatele:

- **Zimní údržba malou mechanizací**
odhrnování sněhu pluhem, odmetání sněhu válcovým kartáčem.
- **Strojní odhrnování sněhu**
strojní odhrnování sněhu technikou způsobilou k provádění služby. Externí Poskytovatel bude mít k dispozici pro zajištění této služby patřičnou technickou kapacitu.
- **Ruční čištění**
ruční odhrnování sněhu, odmetání sněhu, odstraňování zmrzků a veškeré ruční práce potřebné k zajištění zimní údržby dle plánu zimní údržby. Veškeré činnosti, mechanismy, nářadí potřebné k provedení ručního čištění, budou zajištěny externím Poskytovatelem.
- **Ruční posyp komunikací**

samostatný posyp VPP a VNP ploch inertním posypovým materiálem (např. písek nebo kamenná drť) bez pluhování. Možnost využití položky při mrznoucích srážkách, náledí či ledovce, a to i bez sněhových srážek. Po ukončení období zimní údržby posypový materiál nejdéle do 30.4. odklidí a odveze z ošetřovaných povrchů a lokalit.

Rozvoz inertního materiálu na konkrétní místa určení bude po dohodě proveden na náklady Objednatele.

Marný výjezd

jedná se o úkon, který byl na základě telefonické, písemné nebo e-mailové objednávky zahájen, tzn. pracovník Poskytovatele se dostavil do požadované lokality k výkonu práce, zároveň bylo tímto pracovníkem na místě zjištěno, že žádnou z požadovaných činností spadajících do položek zimní údržby nebylo možno provést. Takovýto výjezd pracovníka Poskytovatele bude vyhodnocen jako marný výjezd a Poskytovateli za něj náleží náhrada dle platné Smlouvy, a to za každou jednu prokazatelně doloženou lokalitu. Způsob prokazatelného doložení bude dohodnut a oboustranně odsouhlasen před 1.10. kalendářního roku.

Veškeré činnosti, mechanismy nářadí a ostatní náklady na zajištění potřeb Objednatele při plnění Smlouvy musí být zahrnuty v jednotkové ceně za m² v Příloze č. 1b Mimořádný úklid jako součást mimořádných úklidů, pokud není ve výše uvedených položkách uvedeno jinak. Pokyn pro zahájení plnění služby bude vydán v dané Lokalitě dohodnutým způsobem popsaném v „Plánu zimní údržby“.

Kategorie důležitosti lokalit – reakční doby

V případě zimní údržby VPP a VNP ploch nelze stanovit maximální četnosti, jelikož vždy záleží primárně na klimatických podmínkách, čase a intenzitě sněhových srážek. Při stanovení četností jednotlivých zimních úklidových činností je potřeba zohlednit také intenzitu provozu a pohybu osob, důležitost Objektu. Vychází se zpravidla ze zkušenosti z předchozích let.

Dojezdové časy prací zimní údržby jsou rozděleny dle přílohy č. 2 do několika kategorií:

- **Kategorie I.** – zahájení odklízecích prací do 1 hod. V případě souvislého sněžení se odklízecí práce periodicky opakují, ukončení prací do 3 hod. po ukončení spadu sněhu
- **Kategorie II.** – zahájení odklízecích prací do 3 hod. V případě souvislého sněžení se odklízecí práce periodicky opakují, ukončení prací do 7 hod. po ukončení spadu sněhu
- **Kategorie III.** – zahájení odklízecích prací do 8 hod. V případě souvislého sněžení se odklízecí práce periodicky opakují, ukončení prací do 12 hod. po ukončení spadu sněhu

Četnost prací se odvíjí od povětrnostních a klimatických podmínek.

Plán zimní údržby

Plán zimní údržby obsahuje:

- specifikaci ploch a prostor včetně situačních plánů Objektů/Lokalit s grafickým vyznačením uklízených ploch a jejich výměrou
- přehled odpovědných osob pověřených k přebírání skutečně provedených prací a odpovědných zástupců externího Poskytovatele, a to včetně kontaktních údajů
- dohodnutý způsob jakým bude vydán pokyn pro zahájení zimní údržby včetně odpovědných osob pro vydání pokynu k zahájení prací

Plán zimní údržby zpracuje Objednatel. Případná změna „Plánu zimní údržby“ se provádí jednou ročně k 30. 9. předmětného kalendářního roku nebo operativně po vzájemném odsouhlasení. Nový „Plán zimní údržby“ předloží Objednatel externímu Poskytovateli k oboustrannému podpisu a tento dále slouží jako podklad pro měsíční fakturaci dle skutečně provedených prací.

Komunikace mezi Objednatelem a Poskytovatelem

Externí Poskytovatel má povinnost zajistit služby telefonického centra zimní údržby, které bude v provozu nepřetržitě (24/7) pro přijetí objednávky Objednatele. Objednávka zimní údržby bude provedena pověřenou osobou Objednatele telefonicky, e-mailem nebo písemně na kontaktní osobu Poskytovatele nebo na telefonické centrum zimní údržby. Následně budou vystavovány písemné objednávky v měsíční frekvenci, a to vždy na celkovou předpokládanou hodnotu prací provedených v daném měsíci. Fakturace bude probíhat měsíčně a to dle skutečně provedených prací, které budou odsouhlaseny vždy po ukončení daného měsíce předávacím protokolem. Odsouhlasený předávací protokol bude přílohou faktury. Měsíční objednávky (FAMA+) budou vloženy do HelpDesku externího Poskytovatele.

Cena služby telefonického centra zimní údržby bude zahrnuta v jednotkových nabídkových cenách služeb mimořádného úklidu.

Použití posypové soli

Použití posypové soli je s ohledem na narušování nášlapných vrstev betonových zpevněných ploch nežádoucí. Posypovou sůl, či solanku lze použít pouze ve vybraných lokalitách v ojedinělých případech, kdy se posyp inertním materiálem jeví jako neúčinný (silná vrstva ledovky). Podmínkou musí být vždy souhlas (i telefonický) pověřeného zaměstnance objednatel. V případě souhlasu pověřeného zaměstnance s použitím posypové soli v konkrétní lokalitě, je možné při očekávané tvorbě náledí a spadu sněhu provádět preventivní posyp. Posypovou sůl zajišťuje a hradí Poskytovatel.

B3 TYPIZACE NÁDRAŽNÍCH PROSTOR

Rozdělení nádražních prostor do následujících kategorií se zařazením míst plnění.

TYP PROSTOR	KATEGORIE	NEJČASTĚJŠÍ PŘÍKLADY MÍST PLNĚNÍ ZAŘAZENÉ DO JEDNOTLIVÝCH KATEGORIÍ
1	Veřejně přístupné prostory - vnitřní	chodba, schodiště, předsíň, vestibul, hala, čekárna, výtah, odbavovací hala, příjezdová hala, travelátor, eskalátor, zádveří, podchody včetně přístupových schodišť, ostatní veřejně přístupné prostory - vnitřní
2	Hygienická zařízení veřejná	WC, umývárna, sprcha, koupelna
3	Hygienická zařízení veřejná se stálým dohledem	WC, umývárna, sprcha, koupelna
4	Veřejně přístupné prostory – venkovní	zpevněné, nezpevněné, uzavřený přístřešek pro cestující, přístřešek prosklený, nástupiště zpevněné, nástupiště nezpevněné, nástupiště ostrovní, podchody včetně přístupových schodišť, výtahy na nástupiště, přilehlé komunikace, popelnicová stání, ostatní veřejně přístupné prostory - venkovní
5	Prostory - venkovní – základní suché čištění	zpevněné/nezpevněné plochy veřejnosti přístupné i nepřístupné, uzavřený přístřešek pro cestující, přístřešek prosklený, nástupiště zpevněné, nástupiště nezpevněné, nástupiště ostrovní, podchody včetně přístupových schodišť, výtahy na nástupiště, přilehlé komunikace, popelnicová stání, ostatní přístupné prostory - venkovní
6	Kolejiště v železniční stanici	kolejiště v ŽST, vymezené prostorem nástupiště a ostrovními nástupišti
7	Administrativní a provozní prostory Správy železnic	kancelář, zasedací místnost, dopravní kancelář, šatna, denní místnost, chodba, schodiště, předsíň, vestibul, hala, zádveří, výtah, informační centrum, provozní místnost, kuchyň, ostatní administrativní a provozní prostory Správy železnic
8	Hygienická zařízení neveřejná	WC, umývárna, sprcha, koupelna
99	Položky nepodléhající typizaci prostor	Kódové označení „99“ je použito v Příloze č. 2 Místa plnění, sloupec „Typ prostoru“ a týká se položek prioritně sloužících pro sestavení Plánu úklidu. Tyto položky nejsou

typickým prostorem, např. výtahy, eskalátory, koše. Položky s tímto kódovým označením nepodléhají nacenění v rámci VZ. Tímto označením Objednatel informuje Poskytovatele, kolik takových položek se v dané lokalitě vyskytuje a je potřeba zajistit jejich úklid. Objednatel není povinen tuto informaci sdělit, pokud ji nemá k dispozici. Přesto je Poskytovatel povinen tyto prvky v prostorech, kde poskytuje službu uklízet.

B4 ČASOVÉ SKUPINY PROVÁDĚNÍ ÚKLIDOVÝCH PRACÍ

Časové skupiny využité v rámci požadovaných SLA. Řazeno od nejvyšší možné frekvence.

ČASOVÉ SKUPINY	VYUŽITÍ ČASOVÉ SKUPINY DLE TYPU PROSTOR		FREKVENCE ÚKLIDU
	VPP	1,2,3,4	
Skupina I	VPP	1,2,3,4	Stálý úklid s prováděním pravidelného úklidu 3x denně služba je poskytována po celou otevírací dobu VPP
Skupina II	VPP, VNP, kolejiště	1,2,4,5,6,7,8	Provádění úklidu 1x denně (pondělí – neděle) a s pohotovostí zajistit úklid v případě mimořádného znečištění veřejně přístupných prostor
Skupina III	VNP	7,8	Provádění úklidu 5x týdně v administrativních a provozních prostorech Správy železnic, s pohotovostí zajistit úklid v případě mimořádného znečištění
Skupina IV	VPP	1,2,4,5	Provádění úklidu 4x týdně (možno i ve dnech So, Ne) a s pohotovostí zajistit úklid v případě mimořádného znečištění veřejně přístupných prostor
Skupina V	VPP, VNP	1,2,4,5,7,8	Provádění úklidu 3x týdně a s pohotovostí zajistit úklid v případě mimořádného znečištění veřejně přístupných prostor
Skupina VI	VNP	5,7,8	Provádění úklidu 2x týdně , s pohotovostí zajistit úklid v případě mimořádného znečištění veřejně přístupných prostor

Skupina VII	VPP, VNP, kolejiště	1,2,4,5,6,7,8	Provádění úklidu 1x týdně a s pohotovostí zajistit úklid v případě mimořádného znečištění veřejně přístupných prostor
Skupina VIII	VPP, kolejiště	1,2,4,5,6	Provádění úklidu 2x měsíčně a s pohotovostí zajistit úklid v případě mimořádného znečištění veřejně přístupných prostor
Skupina IX	VPP, VNP, kolejiště	1,4,5,6,7,8	Provádění úklidu 1x měsíčně (reléové sály, sypaná nástupiště, apod.)
Skupina X	VPP, VNP	5,7,8	Provádění úklidu 1x 2 měsíce (reléové sály, sypaná nástupiště, apod.)
Skupina XI	kolejiště	6	Provádění úklidu 1x 3 měsíce (kolejiště)

Konkrétní dny a časové rozmezí, kdy budou úklidy skutečně prováděny, bude uvedeno v jednotlivých plánech úklidů. Maximální možné časové rozmezí bude určeno vždy dohodou Objednatele a externího Poskytovatele.

Při kalkulaci cen úklidových služeb u prostor s frekvencemi X a XI (tj. 1x 2 měsíce, 1x 3 měsíce) je potřeba vzít v potaz, že se jedná o sazbu, která bude Zadavatelem hrazena každý měsíc, nicméně reálný výkon služby ze strany Poskytovatele bude probíhat v těchto frekvencích. Ceny u těchto frekvencí by měly být navázány na ceny ve frekvenci IX takovým způsobem, kdy cena ve skupině X a XI by měla být v úrovni 1/2, resp. 1/3 ceny služby u frekvence IX.

ČÁST C SPECIÁLNÍ POŽADAVKY NA DODÁVKU SLUŽBY

- Externí Poskytovatel zajistí svým zaměstnancům, resp. osobám realizujícím úklid osobní ochranné pracovní prostředky, včetně vhodného pracovního oděvu s logem externího Poskytovatele.
- Externí Poskytovatel bude používat vhodné čisticí prostředky s ohledem na uklízený typ povrchu, dále bude používat vhodný hygienický materiál tak, aby zohlednil environmentálně zodpovědný přístup při zadávání veřejných zakázek.
- Externí Poskytovatel zajistí na vybraných veřejných toaletách stálý personální dohled, a to po celou otevírací dobu těchto zařízení. Personální dohled není totožný s pracovníkem Poskytovatele pověřeným pravidelným úklidem VPP.
- Externí Poskytovatel bude dodržovat „barevný program“.
- Externí Poskytovatel prokazatelně seznámí a proškolí své zaměstnance s nebezpečnými vlastnostmi chemických látek a chemických přípravků.
- Externí Poskytovatel je povinen zajistit důstojné a férové pracovní podmínky, bezpečnost a ochranu zdraví při práci zaměstnanců či osob realizujících službu
- Externí Poskytovatel je povinen třídit odpad v případě, že Objednatel má v místech plnění umístěny nádoby na tříděný odpad, a to v souladu se zněním Zákona č. 541/2020 Sb., o odpadech, ve znění pozdějších předpisů, dále je povinen na těchto místech udržovat pořádek
- Externí Poskytovatel je povinen zajistit i při likvidaci odpadu jeho třídění minimálně ve stejném rozsahu, jako probíhá třídění ze strany Objednatele.

Mytí oken a způsob výpočtu plochy určené k jejich mytí

- v případě oken s jedním sklem, bez nutnosti šroubovat, případně vakuových oken, se plocha počítá pouze 1x
- v případě dvou skel (sešroubovaná nebo špaletová) 2x. Tedy co sklo, to jedna plocha/rozměr
- způsob výpočtu plochy určené k mytí oken je platný i pro mytí oken a prosklených ploch ve výškách
- další definice „Mytí oken“ je obsažena v kap. B2.1 Pravidelné úklidové práce, kde je stanoveno, že za umytá okna se považují okna umytá ze všech stran včetně rámu, zárubní, parapetů (vnitřních, vnějších i meziokenních) včetně vnitřní stínící techniky.
- mytí oken bude probíhat dvakrát ročně, a to jednou v jarních a jednou v podzimních měsících. Poskytovatel je povinen předložit ke schválení harmonogram prací zpracovaný dle lokalit, a to nejdéle 14 dní před započítáním prací. Poskytovatel je dále povinen kompletní HMG prací sestavit v časovém horizontu, který celkově nepřesáhne délku jednoho měsíce, počítáno pro všechny lokality.

ČÁST D SPECIFIKACE POŽADAVKŮ NA DODÁVKU HYGIENICKÉHO A JINÉHO SPOTŘEBNÍHO MATERIÁLU

Odpovědností externího Poskytovatele je zajistit přítomnost hygienického materiálu v prostorách železničních stanic, včetně zásob, uložených na předem určeném místě, které bude moci využít odpovědný pracovník Objednatele v případě vzniku neočekávané nutnosti doplnění materiálu v době nepřítomnosti odpovědného zaměstnance externího Poskytovatele.

Hygienickým a dezinfekčním spotřebním materiálem Objednatel rozumí: toaletní papír trhací, tekuté mýdlo, dezinfekční gel, papírové ručníky, dámské hygienické sáčky, osvěžovače vzduchu, závěsy do WC s náplní, tablety do pisoárů, igelitové pytle do odpadkových košů a jiných odpadních nádob. Veškerý spotřební materiál musí svými parametry (velikost, pevnost apod.) odpovídat dávkovačům, zásobníkům, odpadkovým košům apod., které jsou v uklízených prostorách umístěny. Materiál bude dodáván v kvalitě, jež je popsána v Příloze č. 7 Hygienický a spotřební materiál.

A Dodávka hygienických a dezinfekčních prostředků se týká těchto prostor:

- Veřejná hygienická zařízení
- Neveřejná hygienická zařízení
- Veřejně přístupné prostory (haly, čekárny, vestibuly)

Ve všech výše uvedených prostorách musí být naplněny dávkovače tekutého mýdla, dávkovače dezinfekce, zásobníky papírových ručníků, toaletního papíru a dámských hygienických sáčků. Požadavky jsou splněny, když je k dispozici více jak 50 % prostředků v jednotlivých dávkovačích a zásobnicích. Dále budou do pánských pisoárů pravidelně doplňovány pisoárové tablety či sítko.

B Dodávka jiného spotřebního materiálu se týká:

- všech prostor, které jsou vybaveny odpadkovými koši a u kterých je požadavek na vynášení odpadkových košů.

Požadována je dodávka pytlů na odpady ve velikosti (objemu) odpovídající odpadkovým košům. Požadavky jsou splněny, když jsou pytle na odpady upevněny ve všech koších.

C Požadovaná kvalita dodávaného hygienického a spotřebního materiálu

Objednatel usiluje o kvalitní a ekologicky šetrné plnění, a proto je externí Poskytovatel povinen, v souvislosti s touto Smlouvou, při užívání hygienických a čisticích prostředků na mytí nádobí,

podlah, oken/skel, na utírání prachu a dezinfekci ploch a povrchů, dále při dodávce toaletního papíru a skládaných papírových ručníků, mýdla užívat pouze prostředky splňující kritéria pro získání „Ekoznačky EU“. Za prostředky splňující tato kritéria se považují i výrobky certifikované certifikátem „Ekologicky šetrný výrobek“, „Modrý anděl“, „Severská labuť“ nebo jiným rovnocenným certifikátem. Objednatel si vyhrazuje právo používání těchto prostředků kdykoliv u externího Poskytovatele ověřit.

ČÁST E BAREVNÝ PROGRAM

Externí poskytovatel je povinen nastavit a používat ke splnění sjednané služby tzv. „barevnou metodu“, kterou Objednatel považuje za základ hygienického úklidu. Principem této metody je nepřenášet bakterie, tzn. nevytírat toaletu hadříkem na nádobí.

Na začátku je nutné nastavit úvodní barevné kódování objektu, které souvisí s obsahem činností v jednotlivých prostorech objektu, např. modrá barva se používá pro kanceláře, chodby, haly, recepcce, schodiště, zasedací místnosti tj., na tzv. generální oblasti. Červená barva se používá pro toalety, pisoáry, přebalovací místnosti tj., na tzv. sanitární oblasti.

Při úklidu tohoto prostoru se pak používají hadry, mopy, prachovky, hadříky stejné barvy, čímž nedochází ke kontaminaci mezi jednotlivými prostory.

Základní symboly a příslušné barevné kódování jednotlivých oblastí

Modrá barva se používá pro: kanceláře, chodby, haly, recepcce, schodiště, učebny, jednací místnosti, vč. veškerého zařízení a vybavení.

Generální oblasti



MODRÁ BARVA

Červená barva se používá pro: toalety, pisoáry, přebalovací pulty vč. veškerého zařízení a vybavení.

Sanitární oblasti

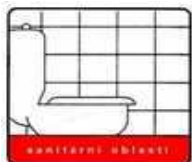

ČERVENÁ BARVA

Žlutá barva se používá pro: umývárny, koupelny, sprchy, umyvadla, vč. veškerého zařízení a vybavení.

Umývárenské oblasti



ŽLUTÁ BARVA

Zelená barva se používá pro: kuchyně, přípravný, jídelny, jídelní vozy, servírovací a prodejní prostory vč. veškerého zařízení a vybavení.

Kuchyňské oblasti



ZELENÁ BARVA

Prostor typu 2 – Hygienická zařízení veřejná

Pravidelný úklid	KATALOG ÚKLIDOVÝCH PRACÍ					
	Časová skupina I (3x denně)	Časová skupina II (1x denně)	Časová skupina IV (4x týdně)	Časová skupina V (3x týdně)	Časová skupina VII (1x týdně)	Časová skupina VIII (2x týdně)
Denně (u skupin IV, V, VII, VIII v určené dny)	Pohotovost pro případ nadměrného znečištění (zásah do 1 hodiny od nahlášení)	Pohotovost pro případ nadměrného znečištění (zásah do 3 hodin od nahlášení)	Pohotovost pro případ nadměrného znečištění (zásah do 3 hodin od nahlášení)	Pohotovost pro případ nadměrného znečištění (zásah do 6 hodin od nahlášení)	Pohotovost pro případ nadměrného znečištění (zásah do 6 hodin od nahlášení)	Pohotovost pro případ nadměrného znečištění (zásah do 6 hodin od nahlášení)
	Vynášení odpadkových nádob, včetně popelníků	Vynášení odpadkových nádob, včetně popelníků	Vynášení odpadkových nádob, včetně popelníků	Vynášení odpadkových nádob, včetně popelníků	Vynášení odpadkových nádob, včetně popelníků	Vynášení odpadkových nádob, včetně popelníků
	Dezinfekce podlahových ploch	Dezinfekce podlahových ploch	Dezinfekce podlahových ploch	Dezinfekce podlahových ploch	Dezinfekce podlahových ploch	Dezinfekce podlahových ploch
	Dezinfekce povrchů	Dezinfekce povrchů	Dezinfekce povrchů	Dezinfekce povrchů	Dezinfekce povrchů	Dezinfekce povrchů
	Mokrě stírání/vytírání	Mokrě stírání/vytírání	Mokrě stírání/vytírání	Mokrě stírání/vytírání	Mokrě stírání/vytírání	Mokrě stírání/vytírání
	Odstranění nepovoleného výlepu plakátů	Odstranění nepovoleného výlepu plakátů	Odstranění nepovoleného výlepu plakátů	Odstranění nepovoleného výlepu plakátů	Odstranění nepovoleného výlepu plakátů	Odstranění nepovoleného výlepu plakátů
	Doplňování prostředků personální hygieny	Doplňování prostředků personální hygieny	Doplňování prostředků personální hygieny	Doplňování prostředků personální hygieny	Doplňování prostředků personální hygieny	Doplňování prostředků personální hygieny
Týdně (u skupin VII, VIII v určené dny)	Soustředování odpadů z odpadkových nádob	Soustředování odpadů z odpadkových nádob	Soustředování odpadů z odpadkových nádob	Soustředování odpadů z odpadkových nádob	Soustředování odpadů z odpadkových nádob	Soustředování odpadů z odpadkových nádob
	Umytí dveří, madel, zábradlí	Umytí dveří, madel, zábradlí	Umytí dveří, madel, zábradlí	Umytí dveří, madel, zábradlí	Umytí dveří, madel, zábradlí	Umytí dveří, madel, zábradlí
	Mytí odpadkových nádob, včetně popelníků	Mytí odpadkových nádob, včetně popelníků	Mytí odpadkových nádob, včetně popelníků	Mytí odpadkových nádob, včetně popelníků	Mytí odpadkových nádob, včetně popelníků	Mytí odpadkových nádob, včetně popelníků
	Konzervace ploch	Konzervace ploch	Konzervace ploch	Konzervace ploch	Konzervace ploch	Konzervace ploch
Měsíčně (u skupiny VIII v určené dny)	Odstranění biologického znečištění	Odstranění biologického znečištění	Odstranění biologického znečištění	Odstranění biologického znečištění	Odstranění biologického znečištění	Odstranění biologického znečištění
	Odstranění prachu z okenních parapetů	Odstranění prachu z okenních parapetů	Odstranění prachu z okenních parapetů	Odstranění prachu z okenních parapetů	Odstranění prachu z okenních parapetů	Odstranění prachu z okenních parapetů
	Umytí a vyleštění prosklených ploch - bez výškových prací	Umytí a vyleštění prosklených ploch - bez výškových prací	Umytí a vyleštění prosklených ploch - bez výškových prací	Umytí a vyleštění prosklených ploch - bez výškových prací	Umytí a vyleštění prosklených ploch - bez výškových prací	Umytí a vyleštění prosklených ploch - bez výškových prací
	Odstranění nápisů a znečištění na stěnách (šlápoty, plakáty, tagy)	Odstranění nápisů a znečištění na stěnách (šlápoty, plakáty, tagy)	Odstranění nápisů a znečištění na stěnách (šlápoty, plakáty, tagy)	Odstranění nápisů a znečištění na stěnách (šlápoty, plakáty, tagy)	Odstranění nápisů a znečištění na stěnách (šlápoty, plakáty, tagy)	Odstranění nápisů a znečištění na stěnách (šlápoty, plakáty, tagy)
	Mytí svislých stěn – obkladů	Mytí svislých stěn – obkladů	Mytí svislých stěn – obkladů	Mytí svislých stěn – obkladů	Mytí svislých stěn – obkladů	Mytí svislých stěn – obkladů
1 x za 6 měsíců	Odstranění prachu z otopných těles	Odstranění prachu z otopných těles	Odstranění prachu z otopných těles	Odstranění prachu z otopných těles	Odstranění prachu z otopných těles	Odstranění prachu z otopných těles
	Mytí oken	Mytí oken	Mytí oken	Mytí oken	Mytí oken	Mytí oken
	Mytí osvětlovacích těles	Mytí osvětlovacích těles	Mytí osvětlovacích těles	Mytí osvětlovacích těles	Mytí osvětlovacích těles	Mytí osvětlovacích těles

Prostor typu 3 – Hygienická zařízení veřejná se stálým dohledem

Pravidelný úklid	KATALOG ÚKLIDOVÝCH PRACÍ
	Časová skupina I (3x denně)
Denně	Vynášení odpadkových nádob, včetně popelníků
	Dezinfekce podlahových ploch
	Dezinfekce povrchů
	Mokrě stírání/vytírání
	Odstranění nepovoleného výlepu plakátů
	Umytí a vyleštění prosklených ploch - bez výškových prací
	Doplňování prostředků personální hygieny
Týdně	Odstranění biologického znečištění
	Umytí dveří, madel, zábradlí
	Mytí odpadkových nádob, včetně popelníků
Měsíčně	Konzervace ploch
	Odstranění prachu z okenních parapetů
	Odstranění nápisů a znečištění na stěnách (šlápoty, plakáty, tagy)
	Mytí svislých stěn – obkladů
1 x za 6 měsíců	Odstranění prachu z otopných těles
	Mytí oken
	Mytí osvětlovacích těles

Prostor typu 6 – Kolejiště v železniční stanici

Pravidelný úklid	KATALOG ÚKLIDOVÝCH PRACÍ				
	časová skupina II (denně)	časová skupina VII (1x týdně)	časová skupina VIII (1x měsíčně)	časová skupina IX (1x měsíčně)	časová skupina XI (1x 3 měsíce)
dle časové skupiny	Úklid kolejiště v železniční stanici	Úklid kolejiště v železniční stanici	Úklid kolejiště v železniční stanici	Úklid kolejiště v železniční stanici	Úklid kolejiště v železniční stanici

REAKČNÍ DOBY PRO KATEGORIE POŽADAVKŮ

REAKČNÍ DOBA			
je doba nástupu na místo vzniku požadavku a zahájení prací od nahlášení objednatele kontaktní osobě poskytovatele - HelpDesk. To znamená doba, do kdy je nejpozději poskytovatel povinen zahájit práce. V případě, že tuto dobu Poskytovatel nedodrží, bude považováno za vadu – nedodržení reakční doby. Pokud objednatel navrhne jiný termín (pozdější) a písemně výslovně uvede v požadavku - pak nedodržení reakční doby není vadou			
	ČASOVÉ SKUPINY, KATEGORIE		
Pohotovost pravidelného úklidu - typ prostor 1,2,3,4,5 (VPP)	I	II	IV, V, VII, VIII, IX
Reakční doba	1 hodina	3 hodiny	6 hodin
Výše sankce za každou započatou hodinu z prodloužení	3 000,-	1 500,-	500,-
Pohotovost pravidelného úklidu - typ prostor 6 (kolejiště)	VII, VIII, IX, XI		
Reakční doba	není požadována		
Pohotovost pravidelného úklidu - typ prostor 7,8 (VNP)	II, III	V, VI, VII	IX, X
Reakční doba	2 hodiny	6 hodin	není požadována
Výše sankce za každou započatou hodinu z prodloužení	1 000,-	500,-	
Závada pravidelného úklidu - typ prostor 1,2,3,4,5 (VPP)	I	II, IV	V, VII, VIII, IX
Reakční doba	1 hodina	4 hodiny	24 hodin
Výše sankce za každou započatou hodinu z prodloužení	5 000,-	2 000,-	500,-
Závada pravidelného úklidu - typ prostor 6 (kolejiště)	VII, VIII, IX, XI		
Reakční doba	24 hodin		
Výše sankce za každou započatou hodinu z prodloužení	1 000,-		
Závada pravidelného úklidu - typ prostor 7,8 (VNP)	II, III	V, VI, VII, IX, X	
Reakční doba	4 hodiny	24 hodin	
Výše sankce za každou započatou hodinu z prodloužení	1 000,-	500,-	
Zimní údržba - objednávky	kategorie I	kategorie II	kategorie III
Reakční doba	1 hodina	3 hodiny	8 hodin
Výše sankce za každou započatou hodinu z prodloužení	3 000,-	1500,-	500,-

TYPY POŽADAVKŮ A ZÁVAD	
Pohotovost pravidelného úklidu	Pohotovost v případech nadměrného znečištění očekávaného i neočekávaného charakteru. Jedná se o práce vykonávané nad rámec pravidelného úklidu, kdy pracovník úklidu potřebuje ke splnění zadaného úkolu pouze běžné chemické prostředky, pracovní pomůcky či náčiní (například úklidový vozík, mopovací systém, lopatku a smetáček, apod.) Tyto práce jsou vykonávány na základě požadavku pověřeného pracovníka uvedeného v plánu úklidu. Tato pohotovost je součástí ceny pravidelného úklidu!
Závada	Kontrolní činností zjištěný nedostatek v kvalitě dodávané služby - neposkytnutí služby v rozsahu daném standardy úklidu dle Přílohy č. 4 a 5. Smlouvy.
Zimní údržba - objednávky	Předmětem činnosti je zmírňování závad ve sjízdnosti a schůdnosti VPP a VNP ploch vzniklých povětrnostními vlivy a jejich důsledky za zimního období, a to tak, aby údržba byla zajišťována s přihlédnutím k potřebám cestujících veřejnosti a zaměstnanců Objednatele na straně jedné a ekonomickým možnostem Objednatele na straně druhé. Jedná se o položku mimořádného úklidu. Pokyn pro zahájení prací je vydáván Objednatelem v souladu se Smlouvou.

Typ prostor			CELKEM					
			OBLAST					
Druh materiálu	Popis - specifikace	Měrná jednotka	BNO	HKR	OVA	PHA	PLZ	UNL
Toaletní papír Ø 19cm celulóza	Toaletní papír (Jumbo), průměr role cca 19 cm, 2vrstvý, (do zásobníku), návin min. 110 m, 100% celulóza, barva: bílá - potisk není na závadu, gramáž min. 2 x 16 g/m ² , šíře útržku 9 - 9,5 cm, průměr dutinky cca 6 cm.	ks	2 000	600	2 000		261	2 000
Toaletní papír Ø 19cm recykl	Toaletní papír (Jumbo), průměr role cca 19 cm, 2vrstvý, (do zásobníku), návin min. 110 m, recyklovaný, barva: bílá, gramáž min. 2 x 16 g/m ² , šíře útržku 9 - 9,5 cm, průměr dutinky cca 6 cm.	ks		400	200		203	
Toaletní papír Ø 24cm celulóza	Toaletní papír (Jumbo), průměr role cca 24 cm, 2vrstvý, (do zásobníku), návin min. 190 m, 100% celulóza, barva: bílá, gramáž min. 2 x 16 g/m ² , šíře útržku 9 - 9,5 cm.	ks	350	500	650		860	620
Toaletní papír Ø 24cm recykl	Toaletní papír (Jumbo), průměr role cca 24 cm, 2vrstvý, (do zásobníku), návin min. 190 m, recyklovaný, barva: bílá, gramáž min. 2 x 16 g/m ² , šíře útržku 9 - 9,5 cm, průměr dutinky cca 6 cm.	ks						
Toaletní papír Ø 28cm celulóza	Toaletní papír (Jumbo) průměr role cca 28 cm, 2vrstvý, (do zásobníku), návin min. 250 m, 100 % celulóza, barva bílá, gramáž minimálně 2 x 16 g/m ² , šíře útržku 9 - 9,5 cm, průměr dutinky cca 6 cm	ks		200		2 000		
Toaletní papír Ø 28cm recykl	Toaletní papír (Jumbo), průměr role cca 28 cm, 2vrstvý, (do zásobníku), návin min. 250 m, recyklovaný, barva: bílá, gramáž min. 2 x 16 g/m ² , šíře útržku 9 - 9,5 cm, průměr dutinky cca 6 cm.	ks		400		1 600		
Toaletní papír malá role	Toaletní papír bílý, min. 3vrstvý, 160ks útržků v roli, návin 20m	ks	300	80		250	42	200
Tekuté mýdlo s antibakteriální přísadou	Tekuté mýdlo určené do dávkovačů, s antibakteriální přísadou, s obsahem glycerinu	l	450	720	750	500	533	500
Tekuté mýdlo pěnové na dolévání	Zpěňovací mýdlo na ruce, určené do zpěňovacích dávkovačů, s obsahem lanolinu, parfémované.	l		500	1 000		2	300
Tekuté mýdlo pěnové v kartuších	Zpěňovací mýdlo na ruce, určené do zpěňovacích dávkovačů různých typů a výrobců	ks						
Dezinfekční gel	Kapalný přípravek k hygienické desinfekci rukou s bakteriocidní a virucidní účinností, hypoalergenní složení s absencí parabenu, určený k použití bez ředění, bezoplachový, s obsahem glycerinu, určený pro dávkovače	l	850	1 200	370		206	600
Skládané papírové ručníky ZZ, 2vrstvé, celulóza	Papírové ručníky „ZZ“ skládané; dvouvrstvé, bílé, rozměr útržku min 21 x 24 cm, materiál 100% celulóza, gramáž min. 2x17g/m ² ,	1ks (ručník)	375 000	100 000	600 000	500 000	439 500	200 000
Skládané papírové ručníky ZZ 1vrstvé, recykl.	Papírové ručníky „ZZ“ skládané; jednovrstvé, šedé/zelené, recyklované, rozměr útržku min 23 x 25 cm, gramáž min. 38g/m ² ,	1ks (ručník)	150 000	625 000	325 000	75 000	318 750	150 000
Papírové ručníky v roli 2vrstvé, celulóza.	Papírové ručníky v roli; dvouvrstvé, bílé, do instalovaných zásobníků různých typů a výrobců, gramáž min. 2x19g/m ² , materiál celulóza	role		200				
Dámské hyg. sáčky mikrotren	Hygienické sáčky mikrotrenové, rozměr cca 25 x13,5 cm, uložené v papírové krabičce s kulatým/oválným otvorem do instalovaných dávkovačů.	ks	2 000	130	2 000	240	182	2 000
Sáčky do odpadkových košů 30l	Sáčky na odpady v roli HDPE, rozměr min. 50 x 60 cm, objem min. 30 litrů, tloušťka min. 9 µm.	ks	11 500	1 300	30 000	4 500	37 640	2 000
Sáčky do odpadkových košů 70l	Sáčky na odpady v roli HDPE, bílé rozměr min. 63 x 85 cm, objem min. 70 litrů, tloušťka min. 9 µm.	ks	6 650	2 600	10 000		15 341	200
Pytle na odpad 45l na tříděný odpad	Pytle na tříděný odpad, objem 45 litrů, pevné - odolné vůči roztržení; rozměr cca 41 x 72 cm. Barva - možnost výběru: žlutá, červená, zelená. Materiál: LDPE, tloušťka min. 80 µm.	ks		1 400	6 000	500	126	1 000
Pytle na odpad 110l na tříděný odpad	Pytle na tříděný odpad, objem 110 litrů, pevné - odolné vůči roztržení; rozměr cca 70 x 110 cm. Barva - možnost výběru: žlutá, červená, zelená. Materiál: LDPE, tloušťka min. 80 µm.	ks	15 720	6 200	13 350	14 000	830	15 200
Pytle na odpad 110l na komunální odpad	Pytle na komunální odpad, objem 110 litrů, pevné - odolné vůči roztržení; rozměr cca 70 x 110 cm. Barva černá. Materiál: LDPE, tloušťka min. 80 µm.	ks	6 000	5 000	450		88	11 100
Závěs WC gel komplet	WC gel se závěsem s možností doplňování, dezodorační prostředek, čistí, osvěží a omezuje tvorbu vodního kamene, obsah gelu v závěsu min 60 ml.	ks		300			243	1 000
Závěs WC gel náplň	WC gel - náhradní náplň k plnění závěsných košíčků uvnitř toaletních mís. Dezodorační prostředek, čistí a omezuje tvorbu vodního kamene, obsah gelu v balení 500 ml.	ks		150			100	250
Závěs WC tuhý 40g komplet	Čistící závěs do WC - komplet, tj. košíček a tuhý náplň s dezinfekčním účinkem a intenzivní svěží vůni, účinná proti vodnímu kameni; možnost výměny náplně; hmotnost náplně min. 40 g.	ks		300	285	400	265	70
Závěs WC tuhý 40g náplň	Náhradní tuhý náplň do WC košíku s dezinfekčním účinkem a intenzivní svěží vůni, účinná proti vodnímu kameni; hmotnost min. 40 g. Produkt vhodný pro použití k předcházející položce.	ks		100			100	280
Tablety do pisoárů	Tuhý čistící a osvěžující prostředek určený ke vkládání do pisoárů obsahující účinné látky, které odstraňují nečistoty, vodní a močový kámen. Zabraňuje tvorbě usazenin a slouží i k dezodoraci WC. (v balení alespoň 25 - 50 tablet).	kg	150	200	65	300	155	60
Pisoárové sítko vonné	Vonné gelové sítko do pisoáru, eliminuje zápach moči, plná účinnost, tj. trvání parfemace min. 30 dnů.	ks	180	300	280	600	169	460

Checklist pro kontrolu KPI OŘ xxxx

Datum, čas kontroly:

Kontroloval:

Přítomni:

Podpis:

Celkové hodnocení	0%
-------------------	----

Místo plnění	Kategorie	Popis parametru	Počet kontrolovaných ploch	Počet správně uklizených ploch	Počet získaných bodů	Kvalita celkem (%)
Haly, vestibuly, čekárny	1	Podlaha včetně rohoží a schodiště				0%
	2	Dveře, prosklené plochy, parapety, obklady				
	3	Sedací zařízení, odkládací zařízení				
	4	Zařizovací předměty, zařízení umístěné na stěnách (např. klaprámy)				
	5	Odpadkové koše a koše na tříděný odpad				
	6	Vypínače, zásuvky, dotykové plochy				
	7	Otopná tělesa, kryty světelných zdrojů lamp				
	8	Stěny, stropy				
Hygienická zařízení	1	Podlaha včetně rohoží				0%
	2	Pisoáry, mísy, záchodová prkénka, splachovadla				
	3	Dveře, prosklené plochy, parapety, obklady, zrcadla				
	4	Zařizovací předměty, zařízení umístěná na stěnách				
	5	Odpadkové koše				
	6	Vypínače, zásuvky, dotykové plochy				
	7	Otopná tělesa, kryty světelných zdrojů lamp				
	8	Doplňení spotřebního materiálu				
	9	Stěny, stropy				
Schodiště, chodby	1	Podlaha včetně rohoží, schodiště a zábradlí				0%
	2	Dveře, zařizovací předměty, prosklené plochy, parapety, obklady stěn do výše 2,0 m a zařízení umístěná na stěnách				
	3	Stoly (vč. skleněných), nábytek, židle, zábradlí				
	4	Odpadkové koše a koše na tříděný odpad				
	5	Vypínače, zásuvky, dotykové plochy				
	6	Kabelové kanály, květináče, info.tabule, hasicí přístroje, tlačítkové a automatické hlásiče požáru, tlačítkový hlásič výskytu plynu CO, skříňové nástěnných hydrantů, otopná tělesa, klimatizační vstupy, zásobníky vody, kryty světelných zdrojů lamp				
	7	Stěny, stropy				
Výtahy, eskalátory	1	Podlaha včetně rohoží				0%
	2	Dveře, prosklené plochy, zrcadla, stěny do výše 2,0m a zařízení umístěná na stěnách				
	3	Dotykové plochy				
Venkovní prostory	1	Přístupové cesty zpevněné, nezpevněné, přilehlé komunikace				0%
	2	Přístřešek pro cestující				
	3	Nástupiště zpevněné, nezpevněné				
	4	Podchody včetně přilehlých schodišť				
	5	Parapety, květináče, info.tabule, klaprámy, kryty světelných zdrojů lamp				
	6	Sedací zařízení, odkládací zařízení				
	7	Odpadkové koše, koše na tříděný odpad				
	8	Dotykové plochy				
Kolejiště	1	Kolejiště				0%

Příloha č. 9 Smlouvy

Seznam členů realizačního týmu

Místo plnění (oblast)	Jméno a příjmení	Funkce (manažer kvality, specialista hloubkového čištění)	Obchodní firma
OŘ Ostrava	XXX	manažer kvality	SEŽEV facility s.r.o.
OŘ Ostrava	XXX	manažer kvality	SEŽEV facility s.r.o.
OŘ Ostrava	XXX	manažer kvality	SEŽEV chráněná dílna s.r.o.
OŘ Ostrava	XXX	specialista hloubkového čištění	NANO PLM+, s.r.o.

Uvedené údaje se musí shodovat s údaji uvedenými Účastníkem v Čestném prohlášení o členech realizačního týmu, který je součástí nabídky Účastníka a kterým prokazoval splnění kvalifikace v zadávacím řízení.

Příloha č. 10 Smlouvy

Seznam poddodavatelů poskytovatele

Dodavatel nevyužívá žádného poddodavatele k plnění Smlouvy.



Správa železniční dopravní cesty

Správa železniční dopravní cesty, státní organizace

Dlážděná 1003/7

110 00 PRAHA 1

Směrnice SŽDC č. 120

Věc: Dodržování zákazu kouření, požívání alkoholických nápojů a užívání jiných návykových látek

Č. j.: 36503/2017-SŽDC-GŘ-O10

Ukládací znak : 01.3.2

Skartační znak a lhůta: A - 10

Počet listů : 16

Počet příloh : 0

Počet listů příloh : 0

Gestorský útvar : O10

Zpracovatel : Bc. Radek Janouš

Tel. : : 972 244 309

E-mail : Janous@szdc.cz

Rozsah znalostí : viz strana 5

Účinnost : ode dne zveřejnění

V Praze dne : 3. 11. 2017

Podpis zpracovatele : Bc. Radek Janouš v. r.

Ing. Pavel Surý v. r.
generální ředitel SŽDC

Směrnice SŽDC č. 120

Dodržování zákazu kouření, požívání alkoholických nápojů a užívání jiných návykových látek

Schváleno generálním ředitelem SŽDC

dne: 3. 11. 2017

č.j.: 36503/2017-SŽDC-GŘ-O10

Účinnost ode dne zveřejnění

Gestorský útvar: Správa železniční dopravní cesty, státní organizace
Odbor personální
Dlážděná 1003/7
110 00 Praha 1

Rok vydání: 2017

OBSAH

OBSAH	3
LIST PROVEDENÝCH ZMĚN	4
ROZSAH ZNALOSTI	5
SEZNAM POUŽITÝCH ZNAČEK A ZKRATEK.....	6
ČÁST PRVNÍ	7
ÚVODNÍ USTANOVENÍ	7
ČÁST DRUHÁ	7
VYMEZENÍ ZÁKLADNÍCH POJMŮ	7
ČÁST TŘETÍ.....	8
ZÁKAZ KOUŘENÍ, POŽÍVÁNÍ ALKOHOLICKÝCH NÁPOJŮ A UŽÍVÁNÍ JINÝCH NÁVYKOVÝCH LÁTEK	8
ČÁST ČTVRTÁ.....	9
OBECNÁ PRAVIDLA PRO VYŠETŘENÍ ZJIŠŤUJÍCÍ PŘÍTOMNOST ALKOHOLU A JINÉ NÁVYKOVÉ LÁTKY	9
ČÁST PÁTÁ.....	10
ORIENTAČNÍ VYŠETŘENÍ A ODBORNÉ LÉKAŘSKÉ VYŠETŘENÍ ZJIŠŤUJÍCÍ PŘÍTOMNOST ALKOHOLU A JINÉ NÁVYKOVÉ LÁTKY	10
ČÁST ŠESTÁ	11
DŮSLEDKY V PŘÍPADĚ POZITIVNÍHO VÝSLEDKU ZKOUŠKY NA PŘÍTOMNOST ALKOHOLU NEBO JINÉ NÁVYKOVÉ LÁTKY NEBO ODMÍTNUTÍ VYŠETŘENÍ	11
ČÁST SEDMÁ	12
KONTROLA DODRŽOVÁNÍ ZÁKAZU KOUŘENÍ.....	12
ČÁST OSMÁ	12
PŘEKÁŽKY NA STRANĚ ZAMĚSTNAVATELE, NÁKLADY VZNIKLÉ V SOUVISLOSTI S VYŠETŘENÍM A EVIDENCE	12
ČÁST DEVÁTÁ.....	14
ZÁVĚREČNÁ USTANOVENÍ	14
SOUVISEJÍCÍ PŘEDPISY A NORMY	16

LIST PROVEDENÝCH ZMĚN

Číslo změny	Č. j. změny	Změna se týká ustanovení a příloh:	Datum účinnosti změny	Změnu provedl příjmení a jméno / podpis
	Datum schválení			
1.				
2.				
3.				
4.				
5.				
6.				

ROZSAH ZNALOSTI

Organizační složka	Pracovní činnosti	Znalost
GŘ SŽDC a OJ SŽDC	vedoucí zaměstnanci	Úplná: celá směrnice
	zaměstnanci pověřeni činnostmi v oblasti BOZP	Úplná: celá směrnice
	zaměstnanci, kteří mají ve své působnosti zadávání veřejných zakázek a smluvní vztahy s dodavateli/zhotoviteli	Informativní: celá směrnice Úplná: článek 9.8
	ostatní zaměstnanci	Informativní: celá směrnice
Dodavatel/zhotovitel	podnikající fyzická osoba vedoucí zaměstnanci	Úplná: celá směrnice
	ostatní zaměstnanci	Informativní: celá směrnice

SEZNAM POUŽITÝCH ZNAČEK A ZKRATEK

BOZP.....	Bezpečnost a ochrana zdraví při práci
CSS.....	Centrum sdílených služeb Praha
GŘ SŽDC	Generální ředitelství Správy železniční dopravní cesty, státní organizace
OJ.....	Organizační jednotka SŽDC
O10.....	Odbor personální GŘ SŽDC
SŽDC.....	Správa železniční dopravní cesty, státní organizace

ČÁST PRVNÍ

ÚVODNÍ USTANOVENÍ

- 1.1 V souladu se zákonem č. 262/2006 Sb., zákoník práce, ve znění pozdějších předpisů (dále jen „zákoník práce“), zákonem č. 65/2017 Sb., o ochraně zdraví před škodlivými účinky návykových látek, ve znění pozdějších předpisů a předpisem SŽDC R4, pracovní řád Správy železniční dopravní cesty, státní organizace (dále jen „SŽDC“), vydává SŽDC tuto směrnici.
- 1.2 Směrnice upravuje pro zaměstnance SŽDC podmínky v oblasti dodržování zákazu kouření (včetně používání elektronických cigaret), požívání alkoholických nápojů a užívání jiných návykových látek na pracovištích SŽDC a v pracovní době mimo tato pracoviště; v případě dodavatele/zhotovitele upravuje tato směrnice uvedené podmínky zejména na pracovištích v provozované železniční dopravní cestě SŽDC. Dále stanoví pravidla pro provádění orientačních vyšetření a zajištění odborných lékařských vyšetření zjišťujících přítomnost alkoholu nebo jiné návykové látky v těle zaměstnance SŽDC nebo dodavatele/zhotovitele, resp. zaměstnance dodavatele/zhotovitele.
- 1.3 Směrnice je závazná pro zaměstnance SŽDC a dále pro dodavatele/zhotovitele. Dodavatel/zhotovitel musí být sám nebo prostřednictvím svého zaměstnavatele k dodržování této směrnice zavázán smluvně.

ČÁST DRUHÁ

VYMEZENÍ ZÁKLADNÍCH POJMŮ

- 2.1 Alkoholický nápoj – nápoj obsahující více než 0,5 % objemových jednotek ethanolu.
- 2.2 Dodavatel/zhotovitel – pro účely této směrnice je to cizí právní subjekt¹, který na dráze provozované SŽDC provádí pro SŽDC práce a služby v provozované železniční dopravní cestě¹, a to na základě smluvního ujednání.
- 2.3 Elektronická cigareta – výrobek, který lze použít pro užívání výparů obsahujících nikotin nebo jiných výparů prostřednictvím náustku, nebo jakákoliv součást tohoto výrobku, včetně náhradní náplně, zásobníku, nádržky i zařízení bez nádržky nebo zásobníku; elektronické cigarety mohou být jednorázové, opětovně naplnitelné pomocí náhradní náplně nebo nádržky nebo opakovaně použitelné pomocí jednorázových zásobníků.

¹ Viz ustanovení předpisu SŽDC Bp1, o bezpečnosti a ochraně zdraví při práci.

- 2.4 Kouření – držení zapáleného tabákového výrobku nebo manipulace s ním bez ohledu na to, zda je kouř aktivně vdechován nebo vydechován. V podmínkách SŽDC se za kouření považuje i používání elektronických cigaret.
- 2.5 Návykové látky – alkohol, tabák, omamné a psychotropní látky a jiné látky s psychoaktivními účinky, jejichž užívání může vést nebo se podílet na vzniku a rozvoji duševních poruch a poruch chování.
- 2.6 Odborné lékařské vyšetření – cílené klinické vyšetření lékařem, včetně odběru biologického materiálu.
- 2.7 Oprávněný zaměstnanec SŽDC – zaměstnanec SŽDC, který je oprávněný vydat pokyn zaměstnanci SŽDC nebo dodavateli/zhotoviteli k podrobení se orientačnímu vyšetření zjišťujícímu obsah alkoholu nebo jiné návykové látky, příp. dalšímu odbornému lékařskému vyšetření (dle platných právních předpisů a předpisů SŽDC, pověření generálního ředitele, popř. u dodavatele/zhotovitele dle smlouvy uzavřené mezi SŽDC a dodavatelem/zhotovitelem).
- 2.8 Orientační vyšetření – dechová zkouška nebo vyšetření slin nebo stěru z kůže nebo sliznic, včetně jejich odběru, za účelem zjištění obsahu alkoholu nebo jiné návykové látky v těle.
- 2.9 Tabákový výrobek – výrobek, který může být užíván a obsahuje, byť částečně, tabák, ať už geneticky upravený nebo neupravený.
- 2.10 Vedoucí zaměstnanci – zaměstnanci, kteří jsou na jednotlivých stupních řízení zaměstnavatele oprávněni stanovit a ukládat podřízeným zaměstnancům pracovní úkoly, organizovat, řídit a kontrolovat jejich práci a dávat jim k tomu účelu závazné pokyny.
- 2.11 Zaměstnanec SŽDC – fyzická osoba, která je se SŽDC v pracovněprávním vztahu.

ČÁST TŘETÍ

ZÁKAZ KOUŘENÍ, POŽÍVÁNÍ ALKOHOLICKÝCH NÁPOJŮ A UŽÍVÁNÍ JINÝCH NÁVYKOVÝCH LÁTEK

- 3.1 Zaměstnanci SŽDC nebo dodavatel/zhotovitel jsou povinni dodržovat zákaz kouření, včetně používání elektronických cigaret, na pracovištích SŽDC a v jiných prostorách, kde jsou účinkům kouření vystaveni také nekuřáci.²

² Dále viz ustanovení např. zákona č. 262/2006 Sb., zákoník práce, ve znění pozdějších předpisů, zákona č. 65/2017 Sb., o ochraně před škodlivými účinky návykových látek a příslušných provozních řádů budov apod.

- 3.2 Kouření v budovách SŽDC je možné pouze ve vyhrazených prostorech.³ Tyto prostory je nutné označit zjevně viditelnou grafickou značkou „Kouření povoleno“.⁴
- 3.3 Zaměstnanci SŽDC jsou povinni nepožívat alkoholické nápoje a neužívat jiné návykové látky na pracovištích SŽDC a v pracovní době i mimo tato pracoviště. Dodavatel/zhotovitel je povinen pro účely této směrnice nepožívat alkoholické nápoje a neužívat jiné návykové látky zejména na pracovištích v provozované železniční dopravní cestě SŽDC.

ČÁST ČTVRTÁ

OBECNÁ PRAVIDLA PRO VYŠETŘENÍ ZJIŠŤUJÍCÍ PŘÍTOMNOST ALKOHOLU A JINÉ NÁVYKOVÉ LÁTKY

- 4.1 Orientačnímu vyšetření a případně dalšímu odbornému lékařskému vyšetření zjišťujícímu přítomnost alkoholu nebo jiné návykové látky jsou povinni se na pokyn oprávněného zaměstnance SŽDC podrobit:
- zaměstnanci SŽDC nebo dodavatel/zhotovitel, u nichž se lze důvodně domnívat, že vykonávají činnosti pod vlivem alkoholu nebo jiné návykové látky,
 - zaměstnanci SŽDC nebo dodavatel/zhotovitel, u kterých je důvodné podezření, že přivodili jinému újmu na zdraví v souvislosti s požitím alkoholického nápoje nebo jiné návykové látky,
 - zaměstnanci SŽDC nebo dodavatel/zhotovitel, kteří byli účastníky mimořádné události, ve smyslu zákona o dráhách; bližší postupy stanoví předpis SŽDC D17, předpis pro hlášení a šetření mimořádných událostí,
 - zaměstnanci SŽDC nebo dodavatel/zhotovitel, kterým se přihodil úraz při výkonu práce, pokud jim to jejich zdravotní stav dovolí,
 - zaměstnanci SŽDC nebo dodavatel/zhotovitel, kteří byli vybráni v rámci kontrolní činnosti.
- 4.2 Udělené oprávnění vydat pokyn zaměstnanci SŽDC nebo dodavateli/zhotoviteli k podrobení se orientačnímu vyšetření zjišťujícímu přítomnost alkoholu nebo jiné návykové látky, příp. dalšímu odbornému lékařskému vyšetření, budou mít oprávnění zaměstnanci SŽDC zaznamenané (včetně rozsahu působnosti) ve svém průkazu zaměstnance, popř. jim tato pravomoc bude stanovena v jiném samostatném dokumentu, pokud toto oprávnění nevyplývá přímo z právních předpisů, např. u vedoucích zaměstnanců.
- 4.3 Seznam oprávněných zaměstnanců SŽDC pro účely této směrnice, včetně rozsahu jejich působnosti, je k dispozici na intranetových stránkách SŽDC

³ Vyhrazené prostory nemusí být zaměstnavatelem stanoveny. V případě budovy, která nepatří SŽDC je nutné se řídit dalšími příslušnými provozními řády budov apod.

⁴ Viz příloha zákona č. 65/2017 Sb., o ochraně zdraví před škodlivými účinky návykových látek.

(intranet SŽDC > Web > Odbor personální > Bezpečnost a ochrana zdraví při práci > Alkohol a návykové látky), webových stránkách SŽDC, ve smlouvách uzavřených mezi SŽDC a dodavatelem/zhotovitelem, příp. jejich dodatcích, a dále na vyžádání u O10.

- 4.4 Četnost orientačních vyšetření, zjišťujících přítomnost alkoholu a jiné návykové látky u zaměstnanců SŽDC nebo dodavatele/zhotovitele je v kompetenci oprávněných zaměstnanců SŽDC.

ČÁST PÁTÁ

ORIENTAČNÍ VYŠETŘENÍ A ODBORNÉ LÉKAŘSKÉ VYŠETŘENÍ ZJIŠŤUJÍCÍ PŘÍTOMNOST ALKOHOLU A JINÉ NÁVYKOVÉ LÁTKY

- 5.1 Orientační vyšetření zjišťující přítomnost alkoholu ve vydechovaném vzduchu zaměstnance SŽDC nebo dodavatele/zhotovitele se provádí analyzátozem alkoholu v dechu (elektronický alkohol tester – kalibrovaný, detekční trubičky). Orientační vyšetření zjišťující přítomnost jiné návykové látky se provádí pomocí drogových testů⁵ ze slin zaměstnance SŽDC nebo dodavatele/zhotovitele.
- 5.2 Bude-li orientačním vyšetřením zjišťujícím přítomnost alkoholu ve vydechovaném vzduchu zaměstnance SŽDC nebo dodavatele/zhotovitele zjištěn obsah alkoholu více než 0,00 ‰ alkoholu, je nutné zkoušku po cca 20 minutách opakovat. Pokud to zdravotní stav kontrolovaného zaměstnance SŽDC nebo dodavatele/zhotovitele dovoluje, je potřeba zajistit, aby kontrolovaný do doby opakované zkoušky nejedl, nepil, nekouřil, neopouštěl místo kontroly a byl pod přímým dohledem oprávněného zaměstnance SŽDC.
- 5.3 Vykazuje-li i opakované orientační vyšetření zjišťující přítomnost alkoholu ve vydechovaném vzduchu zaměstnance SŽDC nebo dodavatele/zhotovitele více než 0,00 ‰ obsahu alkoholu, zajistí oprávněný zaměstnanec SŽDC převoz kontrolovaného zaměstnance SŽDC do vhodného zdravotnického zařízení za účelem dalšího odborného lékařského vyšetření⁶, nebude-li oprávněným zaměstnancem SŽDC stanoveno jinak.
- 5.4 Bude-li orientačním vyšetřením zjišťujícím přítomnost jiné návykové látky u zaměstnance SŽDC nebo dodavatele/zhotovitele zjištěna přítomnost jiných návykových látek, opakované vyšetření se tímto způsobem již neprovádí s tím,

⁵ Drogové testy zajišťuje na základě žádosti O10.

⁶ Odborné lékařské vyšetření provádí poskytovatel zdravotních služeb, který splňuje podmínky pro provedení tohoto vyšetření v rámci jím poskytovaných zdravotních služeb podle zákona č. 372/2011 Sb., o zdravotních službách, ve znění pozdějších předpisů. Seznam laboratoří kvalifikovaných pro stanovování hladiny alkoholu v krvi a pro vyšetřování specifikovaných návykových látek v krvi nebo v moči pro právní účely je zveřejněn na intranetových stránkách SŽDC (intranet SŽDC > Web > Odbor personální > Bezpečnost a ochrana zdraví při práci > Alkohol a návykové látky). Protokol (tiskopis) o lékařském vyšetření při ovlivnění alkoholem a protokol o lékařském a toxikologickém vyšetření osoby při podezření z ovlivnění návykovou látkou předkládá zdravotnickému zařízení žadatel.

že oprávněný zaměstnanec SŽDC zajistí převoz kontrolovaného zaměstnance SŽDC do vhodného zdravotnického zařízení⁶ za účelem dalšího odborného lékařského vyšetření.

- 5.5 V případě, že oprávněný zaměstnanec SŽDC nemá možnost provést orientační vyšetření zjišťující přítomnost alkoholu ve vydechaném vzduchu zaměstnance SŽDC nebo dodavatele/zhotovitele nebo jiné návykové látky v biologickém vzorku zaměstnance SŽDC nebo dodavatele/zhotovitele, obrátí se na místně příslušného zaměstnance SŽDC zajišťujícího činnosti v oblasti bezpečnost a ochrana zdraví při práci (dále jen „BOZP“), se kterým dohodne další možný postup, nebo zajistí převoz kontrolovaného zaměstnance SŽDC do vhodného zdravotnického zařízení i bez orientačního vyšetření. V případě podezření na spáchání protiprávního jednání (zejména v souvislosti s přímým řízením provozu, prací na infrastruktuře v provozované železniční dopravní cestě) je možné požádat o spolupráci při provádění orientačního vyšetření nebo převozu Policii České republiky, příp. obecní policii.
- 5.6 Odborné lékařské vyšetření zjišťující přítomnost alkoholu nebo jiné návykové látky u dodavatele/zhotovitele zajišťuje dodavatel/zhotovitel na podnět oprávněného zaměstnance SŽDC.

ČÁST ŠESTÁ

DŮSLEDKY V PŘÍPADĚ POZITIVNÍHO VÝSLEDKU ZKOUŠKY NA PŘÍTOMNOST ALKOHOLU NEBO JINÉ NÁVYKOVÉ LÁTKY NEBO ODMÍTNUTÍ VYŠETŘENÍ

- 6.1 Pokud bude orientačním vyšetřením, popř. odborným lékařským vyšetřením zjišťujícím přítomnost alkoholu u zaměstnance SŽDC zjištěno více než 0,00 ‰ obsahu alkoholu u kontrolovaného zaměstnance SŽDC, nebo odborným lékařským vyšetřením zjišťujícím přítomnost jiné návykové látky zjištěna přítomnost jiné návykové látky v biologickém vzorku zaměstnance SŽDC, je nutné prostřednictvím vedoucího zaměstnance SŽDC zajistit, aby takový zaměstnanec SŽDC nebyl dále připuštěn k výkonu práce a pracoviště opustil. Vedoucí zaměstnanec SŽDC následně a bez zbytečného prodlení zaměstnance SŽDC písemně upozorní na zjištěné skutečnosti a sankce z uvedeného vyplývající.
- 6.2 Odborným lékařským vyšetřením potvrzený pozitivní výsledek zkoušky na přítomnost alkoholu nebo jiných návykových látek u kontrolovaného zaměstnance SŽDC je porušením povinností vyplývajících z právních předpisů vztahujících se k zaměstnancem vykonávané práci.
- 6.3 Pokud bude orientačním vyšetřením, popř. odborným lékařským vyšetřením zjišťujícím přítomnost alkoholu u dodavatele/zhotovitele zjištěno více než 0,00 ‰ obsahu alkoholu u kontrolovaného dodavatele/zhotovitele, nebo odborným lékařským vyšetřením zjišťujícím přítomnost jiné návykové látky

zjištěna přítomnost jiné návykové látky v biologickém vzorku u kontrolovaného dodavatele/zhotovitele, zajistí ve vzájemné součinnosti oprávněný zaměstnanec SŽDC, zaměstnanec SŽDC ustanovený ve smlouvě jako kontaktní osoba ve věcech smluvních a odpovědný zástupce dodavatele/zhotovitele, aby takový dodavatel/zhotovitel nebyl dále připuštěn k výkonu práce a pracoviště opustil. Dále dojde u dodavatele/zhotovitele k odebrání průkazu vydaného SŽDC ke vstupu do budov a prostor SŽDC a provozované železniční dopravní cesty SŽDC a v souladu se smlouvou uzavřenou mezi SŽDC a dodavatelem/zhotovitelem budou ze strany SŽDC uplatňovány po dodavateli/zhotoviteli dohodnuté sankce.

- 6.4 Odmítne-li se zaměstnanec SŽDC nebo dodavatel/zhotovitel podrobit orientačnímu vyšetření zjišťujícím přítomnost alkoholu nebo jiné návykové látky, případně dalšímu odbornému lékařskému vyšetření i po prvním orientačním vyšetření, bylo-li provedeno, jedná se v případě zaměstnance SŽDC o porušení příslušných ustanovení zákoníku práce a předpisu SŽDC R4, Pracovního řádu SŽDC a v případě dodavatele/zhotovitele o porušení podmínek uvedených v příslušné smlouvě uzavřené mezi SŽDC a dodavatelem/zhotovitelem, je-li to ve smlouvě stanoveno. Na zaměstnance SŽDC nebo dodavatele/zhotovitele je z důvodu zajištění BOZP následně nutné pohlížet, jako by byl pod vlivem alkoholu nebo jiné návykové látky. Takový zaměstnanec SŽDC nebo dodavatel/zhotovitel nesmí být dále připuštěn k výkonu práce a pracoviště musí opustit. Dále se postupuje podle bodů 6.1 až 6.3.

ČÁST SEDMÁ

KONTROLA DODRŽOVÁNÍ ZÁKAZU KOUŘENÍ

Kontrola dodržování zákazu kouření v místech, kde je kouření zakázáno, je v pravomoci vedoucích zaměstnanců a zaměstnanců SŽDC pověřených činnostmi v oblasti BOZP. Nedodržení zákazu kouření ze strany zaměstnanců SŽDC je možné kvalifikovat jako porušení pracovního řádu, resp. v případě dodavatele/zhotovitele podmínek daných smlouvou uzavřenou mezi SŽDC a dodavatelem/zhotovitelem.

ČÁST OSMÁ

PŘEKÁŽKY NA STRANĚ ZAMĚSTNAVATELE, NÁKLADY VZNIKLÉ V SOUVISLOSTI S VYŠETŘENÍM A EVIDENCE

- 8.1 V případě, kdy je zaměstnanec SŽDC nebo dodavatel/zhotovitel převezen na odborné lékařské vyšetření a toto vyšetření nepotvrdí požití alkoholu, popř. užití jiné návykové látky, posuzuje se doba, po kterou nemohl kontrolovaný vykonávat svou práci, jako překážka v práci na straně zaměstnavatele, popř. dodavatele/zhotovitele.

- 8.2 Vyšetření biologického materiálu a dopravu zaměstnanců SŽDC do zdravotnického zařízení za účelem provedení odborného lékařského vyšetření hradí vždy SŽDC. V případě, že se prokáže obsah alkoholu nebo jiné návykové látky u zaměstnance SŽDC, uplatní SŽDC na tomto zaměstnanci náhradu nákladů vzniklých v souvislosti s vyšetřením.
- 8.3 Vyšetření biologického materiálu a dopravu dodavatele/zhotovitele do zdravotnického zařízení za účelem provedení odborného lékařského vyšetření hradí vždy dodavatel/zhotovitel, a to i v případě, že podnět k odbornému lékařskému vyšetření byl dán ze strany SŽDC.
- 8.4 O provedených vyšetřeních ze strany SŽDC zjišťujících přítomnost alkoholu nebo jiné návykové látky vede oprávněný zaměstnanec SŽDC evidenci, a to prostřednictvím vzorových formulářů, nebo k tomu určené elektronické aplikace.

Formuláře používané na SŽDC:

- *Evidence orientačních vyšetření zjišťujících přítomnost alkoholu/návykové látky,*
 - *Záznam o orientačním vyšetření zjišťujícím přítomnost alkoholu/návykové látky,*
- 8.5 *Záznam o orientačním vyšetření zjišťujícím přítomnost alkoholu/návykové látky* zpracuje oprávněný zaměstnanec SŽDC pouze v případě pozitivního zjištění alkoholu nebo jiné návykové látky.
- 8.6 Záznamy o orientačních vyšetřeních (včetně případných zpráv z odborných lékařských vyšetření), které dokládají pozitivní zjištění alkoholu nebo jiné návykové látky, odešle oprávněný zaměstnanec SŽDC bez zbytečného prodlení na e-mail: bozpz@szdc.cz a na e-mail příslušného zaměstnance OJ Centra sdílených služeb (dále jen „CSS“) pověřeného činnostmi v oblasti BOZP.
- 8.7 V podmínkách GŘ SŽDC vedoucí příslušného útvaru (příp. jím určený zaměstnanec) zašle měsíční hlášení o přehledu orientačních, popř. odborných lékařských vyšetření zjišťujících přítomnost alkoholu nebo jiných návykových látek v biologickém vzorku zaměstnance SŽDC provedených u zaměstnanců příslušného útvaru GŘ SŽDC, případně dalších zaměstnanců SŽDC (tj. i zaměstnanců OJ)⁷ nebo dodavatele/zhotovitele, a to na e-mail: bozpz@szdc.cz – vždy do 4. pracovního dne následujícího kalendářního měsíce, bylo-li vyšetření provedeno.
- 8.8 Podklady zaslané dle bodu 8.7 zpracovává a do stanoveného souboru dle organizační složky SŽDC (tabulka - alkohol a návykové látky dle příslušného roku) na intranet SŽDC následně vždy do 5. pracovního dne následujícího kalendářního měsíce zaznamenává pověřený zaměstnanec O10.

⁷ V hlášení uvést název konkrétní OJ.

- 8.9 V podmínkách organizační jednotky (dále jen „OJ“) ředitel OJ prostřednictvím vedoucích zaměstnanců SŽDC (příp. určených zaměstnanců) zašle měsíční hlášení o přehledu orientačních, popř. odborných lékařských vyšetření zjišťujících přítomnost alkoholu nebo jiných návykových látek v biologickém vzorku zaměstnance SŽDC provedených u zaměstnanců příslušné OJ, případně dodavatele/zhotovitele, a to na e-mail příslušného zaměstnance OJ CSS pověřeného činnostmi v oblasti BOZP – vždy do 4. pracovního dne následujícího kalendářního měsíce.
- 8.10 Podklady zaslané dle bodu 8.9 zpracovává a do stanoveného souboru dle OJ (tabulka - alkohol a návykové látky dle příslušného roku) na intranet SŽDC následně vždy do 5. pracovního dne následujícího kalendářního měsíce zaznamenává zaměstnanec OJ – CSS pověřený činnostmi v oblasti BOZP v dané OJ, a to včetně vyšetření, která byla provedena na jeho podnět.
- 8.11 Přehledy o orientačních, popř. odborných lékařských vyšetřeních následně slouží jako podklady ke zprávě o nehodovosti, která se projednává na gremiální poradě generálního ředitele SŽDC.

ČÁST DEVÁTÁ

ZÁVĚREČNÁ USTANOVENÍ

- 9.1 Za plnění povinností daných touto směrnicí odpovídají dle působnosti vedoucí zaměstnanci SŽDC, není-li stanoveno jinak.
- 9.2 Při hodnocení výsledků měření je nutno zohlednit faktory ovlivňující výsledek měření, tj. je nezbytné vzít v úvahu možnou odchylku měření a fyziologickou hladinu alkoholu v krvi.
- 9.3 Změny, doplnění nebo zrušení formulářů a podkladů k této směrnici uvedených na intranetu SŽDC je oprávněn schvalovat ředitel O10.
- 9.4 Aktualizaci seznamu oprávněných zaměstnanců SŽDC a pověření generálního ředitele pro zaměstnance SŽDC zajišťuje O10, a to na základě podnětu zaslání vedoucím příslušného útvaru GŘ SŽDC nebo ředitelem OJ (příp. jimi určenými zaměstnanci) na e-mail: bozp@szdc.cz.
- 9.5 Výpověď nebo okamžité zrušení pracovního poměru zaměstnance SŽDC je zaměstnavatel SŽDC povinen předem projednat s odborovou organizací.
- 9.6 Formuláře a další podklady k této směrnici jsou uloženy na intranetu SŽDC (intranet SŽDC > Web > Odbor personální > Bezpečnost a ochrana zdraví při práci > Alkohol a návykové látky) a na webových stránkách SŽDC.

- 9.7 Zprávy, případně protokoly⁸ z odborných lékařských vyšetření je nutné požadovat po zdravotnickém zařízení, kde bylo vyšetření realizováno.
- 9.8 Zaměstnanci SŽDC, kteří mají ve své působnosti zadávání veřejných zakázek a smluvní vztahy s dodavateli/zhotoviteli, zajistí informování těchto dodavatelů/zhotovitelů o vydání této směrnice a dále zajistí zapracování závaznosti této směrnice do příslušných zadávacích dokumentací a smluv, příp. uzavřou dodatky k již existujícím smlouvám, je-li to možné.
- 9.9 Zaměstnanci SŽDC a dodavatel/zhotovitel uvedení v rozsahu znalosti této směrnice jsou povinni se s touto směrnicí seznámit a postupovat v souladu s jejím zněním.
- 9.10 Touto směrnicí se zrušuje pokyn generálního ředitele č. 3/2011, čj. 12 373/10-PERS a Upozornění na dodržování zákazu požívání alkoholických nápojů a užívání jiných návykových látek a kontrolu osob cizích právních subjektů jako dodavatele/zhotovitele, č.j.:13 269/2016-SŽDC-O15.
- 9.11 Tato směrnice nabývá účinnosti dnem jejího zveřejnění.

⁸ Vzory tiskopisů „Protokol o lékařském vyšetření při ovlivnění alkoholem“, „Protokol o lékařském a toxikologickém vyšetření osoby při podezření z ovlivnění návykovou látkou (NL)“ a jsou k dispozici na intranetových stránkách SŽDC (intranet SŽDC > Web > Odbor personální > Bezpečnost a ochrana zdraví při práci > Alkohol a návykové látky).

SOUVISEJÍCÍ PŘEDPISY A NORMY

Zákon č. 262/2006 Sb.	Zákoník práce, ve znění pozdějších předpisů.
Zákon č. 372/2011 Sb.	Zákon o zdravotních službách, ve znění pozdějších předpisů.
Zákon č. 65/2017 Sb.	Zákon o ochraně zdraví před škodlivými účinky návykových látek, ve znění pozdějších předpisů.
Řád SŽDC R4	Pracovní řád Správy železniční dopravní cesty, státní organizace.
Předpis SŽDC D17	Předpis pro hlášení a šetření mimořádných událostí.

Příloha č. 12 Smlouvy

Seznam kontaktních osob ve věcech technických

Oblastní ředitelství	Jméno a příjmení	Telefonní č.	E-mail
Ostrava	XXX	XXX	XXX

Zásady přístupu obsluhy veřejných WC k slabozrakým a nevidomým spoluobčanům

Postup přístupu obsluhy veřejných toalet k slabozrakému či nevidomému občanu pohybujiícímu se s bílou holí:

Obsluha WC komunikuje jako první a nevidomého člověka:

- osloví - **„Dobrý den pane/paní.“**
- dotáže se, zda mu může pomoci - **„Jsem obsluha WC, jak vám mohu pomoci?“**

Nevidomý sdělí obsluze, že:

- **WC zná a pomoc obsluhy tedy nepotřebuje** nebo
- **pomoc potřebuje**

Pokud nevidomý o pomoc žádá, následuje další postup obsluhy:

- **sdělí způsob a cenu úhrady za použití WC**
- např.: **„Cena za použití WC je 10 Kč, s průkazem ZTP je poplatek jen 5,- Kč.**
při použití vlastního euroklíče je použití bezbariérové kabiny zdarma.“
- **pokud chce dotyčný použít bezbariérovou kabínu, obsluha ho v případě jeho zájmu ke kabině doprovodí, případně ho dle přání navede k platebnímu terminálu – pomůže s platbou přes automat - s vložením mincí do automatu/vybere poplatek a slovně uvede výši poplatku, dále jakou minci/bankovku přebírá a jaký obnos vrací**
- např.: **„Cena za použití WC je 5 Kč, přebírám od Vás 10 Kč, vracím Vám 5 Kč.“**
- **nasměrování nevidomé osoby provádí obsluha vždy slovně nebo současně i nabídne nevidomému ruku/rámě, aby jej mohl odvést k turniketům/do kabiny správného WC se slovním popisem cesty/překážek**
- např.: **„Před Vámi asi dva metry vpravo od Vás jsou turnikety, pokud chcete, odvedu Vás k nim, nabízím Vám ruku – chytnete se mne sám?“**
- **při pohybu nevidomého s vodícím psem/s velkým zavazadlem, pokud nevidomý neprojde se psem/zavazadlem přes turnikety až ke kabině (pro velikost psa/zavazadla nebo pro rychlost otevírání), pak obsluha dohodne s nevidomým další postup:**
 - **nasměruje/odvede nevidomého na bezbariérové WC** (nachází-li se před turnikety)
 - **nasměruje/odvede nevidomého k brance** vedle turniketů **a sdělí, že ji právě otevírá**

Hlavní zásady pro postup obsluhy:

- bez předchozího oslovení se nevidomého nikdy **nedotýkat**
- **komunikovat jako první** – oslovení a dotaz na potřebu pomoci
- po té následuje **slovní dohoda** – např. ohledně trasy (stručně a výstižně ji popsat), popř. nabídnout doprovod

- nikdy se **nevidomého nedotýkat bez jeho svolení, nijak do něj nestrkat ani jej nijak nechytat bez dohody s ním**, ale nabídnout mu ruku (sdělit mu to) a umožnit mu, aby se jí sám chytil
- jakékoliv **informace sdělit přesně**, pro nevidomého pochopitelně a výstižně
- **vyvarovat se použití** pro nevidomého neurčitým výrazům (nevidí gesta obsluhy), např.:
 - jděte tudy
 - dejte peníze sem
 - tam jsou kabinky (tady muži/ženy)
 - tady je papír
 - položte si ten kufr sem, atd.

Nevidomý nevidí, proto neví, co se myslí tím, když se řekne: **tudy, tady, tam, sem.**

-
- **vždy** by mělo být **slovně** vyjádřeno konkrétní **určení směru pohybu, polohy vybavení**. Tedy **cestu nebo místo je třeba přesně popsat**.

Příloha č.14 Smlouvy – Vzor dohody o zprostředkování (informativní)

DOHODA O ZPROSTŘEDKOVÁNÍ

uzavřená podle § 2445 a násl. zákona č. 89/2012 Sb., občanský zákoník, v platném znění

(dále jen „**občanský zákoník**“)

1. Smluvní strany

- 1.1 (Firma či jméno a příjmení): (doplnit)
sídlo či trvalé bydliště: (doplnit)
IČO: (doplnit)
zapsaná v obchodním rejstříku vedeném (doplnit), spisová značka (doplnit)
zastoupen/a: (doplnit), (funkce doplnit)
bankovní spojení: (doplnit), číslo účtu: (doplnit)

(dále také jen „**zprostředkovatel**“)

a

- 1.2 (Firma či jméno a příjmení): (doplnit)
sídlo či trvalé bydliště: (doplnit)
IČO: (doplnit)
zapsaná v obchodním rejstříku vedeném (doplnit), spisová značka (doplnit)
zastoupen/a: (doplnit), (funkce doplnit)
bankovní spojení: (doplnit), číslo účtu: (doplnit)

(dále také jen „**původce odpadu**“)

zprostředkovatel a původce odpadu dále také společně jako „smluvní strany“ a každý samostatně jako „smluvní strana“ uzavírají níže uvedeného dne, měsíce a roku tuto

dohodu o zprostředkování

2. Úvodní ustanovení

- 2.1 Zprostředkovatel je podnikatelem v oblasti (**doplnit**), který pro původce zajišťuje pro původce odpadu zajišťuje činnost, z níž původci odpadu vzniká odpad, ve smyslu zákona o odpadech¹.
- 2.2 Původce odpadu má zájem na (**doplnit; např. uzavření nájemní smlouvy na odpadové nádoby apod.**).

3. Předmět dohody o zprostředkování

- 3.1 Zprostředkovatel se zavazuje, že pro původce odpadu zajistí úklid a zprostředkuje svými silami a na své náklady předání odpadu v rozsahu uvedeném v Příloze této smlouvy (**v příloze doplnit specifikaci smlouvy, včetně předmětu smlouvy, jednotlivých druhů odpadu a lokalit včetně IČP**) třetí osobě, která však musí být osobou oprávněnou k převzetí uvedeného odpadu na základě podmínek této smlouvy (dále jen „**dohoda o zprostředkování**“).
- 3.2 Zprostředkovateli od původce odpadu nenáleží za zprostředkování dle této dohody o zprostředkování žádná provize. Jakékoliv případné náklady spojené se zprostředkováním již byly zahrnuty v nákladech na plnění **smlouvy/dohody (zde doplňte název a číslo příslušné smlouvy/dohody na úklid prostor OJ)**
- 3.3 Tato dohoda o zprostředkování má rovněž sloužit k prokázání původce odpadu vůči třetím stranám u lokalit uvedených v příloze č. 1 této dohody o zprostředkování.

4. Práva a povinnosti zprostředkovatele

- 4.1 Zprostředkovatel je povinen vykonávat aktivně zprostředkovatelskou činnost pro Původce odpadu s obornou péčí, dbát oprávněných zájmů původce odpadu a zohlednit veškeré okolnosti, které mají pro původce odpadu rozhodný význam.
- 4.2 Zprostředkovatel je povinen sdělit původci odpadu bez zbytečného odkladu vše, co má význam pro jeho rozhodování a mohlo by ovlivnit anebo mít vliv na jeho činnost.
- 4.3 Zprostředkovatel má za povinnost vést evidenci o množství a druhu převzatého a předaného odpadu a na základě těchto informací předávat 1x měsíčně přehled převzatého a předaného odpadu původci odpadu. Zprostředkovatel má povinnost 1 x ročně, nejpozději 15. 1. předložit původci odpadu přehled odpadů a jejich množství za celý kalendářní rok dle příslušných lokalit – provozoven. Tento přehled musí odpovídat údajům o množství a druhu odpadu zadávaným oprávněnou osobou, které byl odpad prostřednictvím zprostředkovatele předán, do Integrovaného systému plnění ohlašovacích povinností (ISPOP).
- 4.4 Zprostředkovatel se zavazuje uhradit smluvní pokutu ve výši (**.....**) Kč za každý prokázaný případ nesplnění povinnosti zasílat měsíční přehled převzatého odpadu a přehled odpadů a jejich množství za celý kalendářní rok.
- 4.5 Zprostředkovatel je povinen pro Původce odpadu uschovat doklady nabyté v souvislosti se zprostředkovatelskou činností po dobu, po kterou mohou být významné pro ochranu zájmů Původce odpadu, nejméně však po dobu (**doplnit - navrhuje nejméně dobu 5 let**).
- 4.6 Zprostředkovatel není oprávněn uzavřít zprostředkovávanou smlouvu jménem Původce odpadu.

¹ § 11 odst. 1 písmeno t) zákona č. 541/2020 Sb., o odpadech – zprostředkováním se rozumí nakládání s odpady zajišťování využití nebo odstranění odpadu jménem jiných osob, včetně případů, kdy nemá právnická nebo podnikající fyzická osoba zprostředkovávající nakládání s odpady (dále jen „zprostředkovatel“) tyto odpady fyzicky v držení.

5. Práva a povinnosti původce odpadu

- 5.1 Původce odpadu je povinen sdělit zprostředkovateli vše, co pro něho má rozhodný význam pro řádné plnění zprostředkovatelské smlouvy.
- 5.2 Původce odpadu je oprávněn během doby trvání této dohody o zprostředkování uzavřít s jinou osobou další dohodu o zprostředkování se stejným nebo obdobným předmětem jako má tato dohoda o zprostředkování.

6. Doba trvání smlouvy

- 6.1 Tato dohoda o zprostředkování se uzavírá na dobu určitou, a to na dobu (doplňit) ode dne nabytí účinnosti této smlouvy o zprostředkování. Není-li zprostředkovávaná dohoda uzavřena v takto ujednané době, závazek zaniká.

7. Platnost a účinnost smlouvy

- 7.1 Tato dohoda o zprostředkování je platná a účinná dnem podpisu oběma smluvními stranami.

8. Závěrečná ustanovení

- 8.1 Změny této dohody o zprostředkování lze činit pouze po dohodě obou smluvních stran písemnou formou.
- 8.2 Tato dohoda o zprostředkování, jakož i práva a povinnosti vzniklé na základě této smlouvy o zprostředkování nebo v souvislosti s ní, se řídí zákonem č. 89/2012 Sb., ve znění pozdějších předpisů, občanský zákoník, a ostatními právními předpisy České republiky.
- 8.3 Tato Smlouva je vyhotovena v elektronické podobě, přičemž obě Smluvní strany obdrží její elektronický originál opatřený elektronickými podpisy. V případě, že tato Smlouva z jakéhokoli důvodu nebude vyhotovena v elektronické podobě, bude sepsána ve dvou čtyřech (4) vyhotoveních, z nichž každá smluvní strana obdrží po jednom dvou (2) vyhotoveních.
- 8.4 V případě poskytnutí osobních údajů v rámci plnění smluvního vztahu se Poskytovatel zavazuje přijmout vhodná technická a organizační opatření podle Nařízení Evropského parlamentu a Rady (EU) 2016/679 ze dne 27. dubna 2016 o ochraně fyzických osob v souvislosti se zpracováním osobních údajů, které se na něj jako na Poskytovatele vztahují a plnění těchto povinností na vyžádání doložit Objednateli.
- 8.5 Smluvní strany po přečtení této dohody o zprostředkování prohlašují, že souhlasí s jejím obsahem, že tato dohoda o zprostředkování byla sepsána vážně, určitě, srozumitelně a na základě jejich pravé a svobodné vůle, na důkaz čehož připojují níže své podpisy.

V _____ dne _____

V _____ dne _____

zprostředkovatel

původce odpadu

!!! UPOZORNĚNÍ !!!

Tento vzorový dokument má obecnou informativní povahu a při jeho použití je třeba brát v úvahu, že každý případ je individuální a vzorová dohoda „smlouva“ o zprostředkování nepokrývá všechny situace, které mohou v praxi

nastat. Doporučujeme vždy tento vzorový dokument konzultovat s příslušným právním oddělením OS.

Příloha 1 – Přehled lokalit včetně IČP konkrétních provozoven, jichž se zprostředkování týká.

Příloha č. 15 Smlouvy

Nakládání s infekčním odpadem

Úvod

V železničních stanicích a zastávkách jsou prostory přístupné cestující veřejnosti. Tyto prostory jsou vybaveny odpadkovými koši, které slouží k odkládání odpadu od cestující veřejnosti. V odpadkových koších, popř. i v jejich okolí, se mohou vyskytnout mj. i použité injekční jehly nebo jiné ostré předměty.

Infekční odpad

S ohledem na ochranu zdraví zaměstnanců smluvních stran, které zajišťují úklid a manipulaci s odpadem, je třeba dbát zvýšené opatrnosti a předcházet možnému poranění používáním vhodných ochranných pracovních pomůcek (např. rukavice proti propíchnutí).

Použité ostré předměty (injekční jehly) jsou zařazeny v souladu s vyhláškou č. 8/2021 Sb., o Katalogu odpadů, pod katalogové číslo odpadu 18 01 01 Ostré předměty (kromě čísla 18 01 03). Tomuto odpadu se přiřazuje kategorie „nebezpečný odpad“ vzhledem k možnosti šíření infekce.

Povinnosti zaměstnanců smluvních stran

Při nakládání s infekčním odpadem je každý povinen chránit zdraví lidí a životního prostředí. Zaměstnanec, který zajišťuje úklid veřejně přístupných prostor pro cestující veřejnost, kde se může infekční odpad vyskytovat, je povinen používat při práci speciální ochranné rukavice proti propíchnutí.

Zacházení s infekčním odpadem

Pevné nádoby pro nebezpečný odpad, např. pro ukládání ostrého odpadu, jako jsou jehly a jiný ostrý materiál, musí být pevné a nepropíchnutelné. Musí umožňovat průběžné uzavírání nádoby a po naplnění a před dalším nakládáním pevné uzavření. Pevné nádoby jako prostředky určené pro jednotlivé druhy nebezpečného odpadu musí být z materiálu, kde lze vyloučit možnost jakéhokoliv mechanického poškození obalu. Nádoby na ostrý odpad mají splňovat normu ČSN EN ISO 23907(854002) Ochrana před poraněním ostrými předměty, která stanovuje přesné parametry pro zkoušky nádob tak, aby vyhovovaly použití pro tento druh odpadu a bylo eliminováno riziko před poraněním.

Postup při poranění injekční jehlou nebo ostrým předmětem

Při poranění injekční jehlou je nutno postupovat následujícím způsobem:

1. Injekční jehlu nebo ostrý předmět, který způsobil poranění, z rány šetrně vyjmout.
2. Pokud rána krvácí, nechat spontánně krváčet alespoň 5 minut.
3. Ránu nemačkat ani nevysávat.
4. Ránu 5 -10 minut oplachovat pod tekoucí vodou a omývat mýdlem.
5. Poté ránu ošetřit některým z běžných dezinfekčních prostředků, např. Jodisolem nebo 3% peroxidem vodíku.

6. Krví potřísněné okolí rány omýt vodou a mýdlem.

7. Ránu krýt obvazem, aby v případě pokračujícího krvácení nedošlo ke kontaminaci okolí či jiných osob.

8. Injekční jehlu nebo jiný ostrý předmět, který zranění způsobil, uschovat v pevné schránce (obalu), aby nemohlo dojít k dalšímu krvavému poranění. V žádném případě neodhazovat do běžného odpadu, neboť musí být odstraněn ve zvláštním režimu, jako nebezpečný infekční odpad.

9. Zraněného dopravit co nejdříve k lékařskému ošetření. Lékař zhodnotí, zda byl zachován standardní racionální postup primárního ošetření a rozhodne, zda poraněného odešle ke specialistovi na podrobnější vyšetření. Zraněný poskytne ošetřujícímu lékaři základní informace: datum a hodinu poranění, způsob ošetření rány, místo a způsob zranění, popis činnosti, při které k poranění došlo.

Struktura a organizace týmu

Organigram - obecný

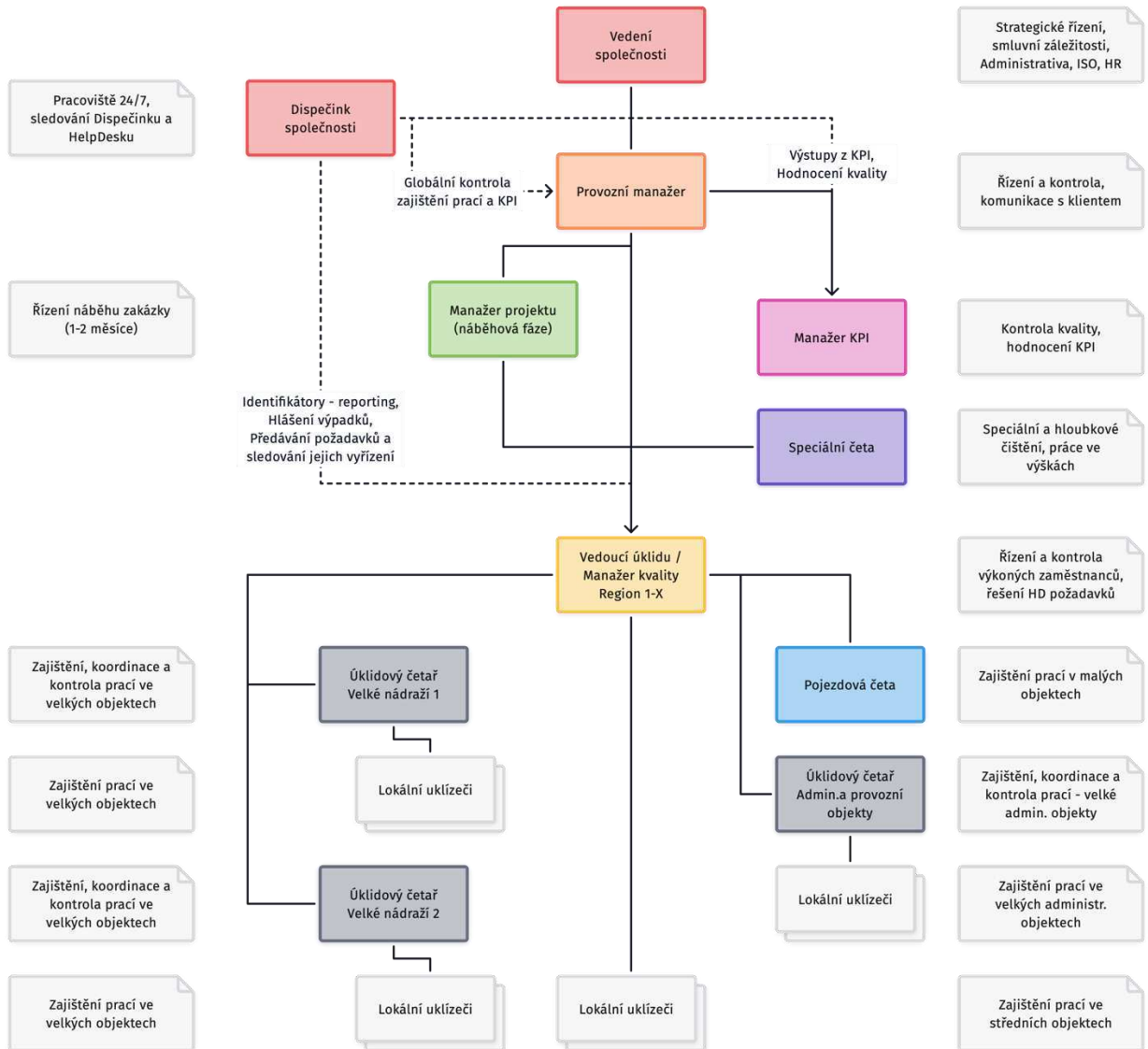

Konkrétní řešení pro dané regiony

OŘ:	PRAHA	ÚSTÍ n/L	Hradec Králové	Plzeň	Brno	Ostrava
Provozní manažer	Praha	Ústí nad Labem	Hradec Králové	Plzeň	Brno	Ostrava
Vedoucí služeb / Manažer kvality	Praha (2-3x)	Ústí nad Labem Karlovy Vary	Liberec Hradec Králové	Plzeň České Budějovice	Brno Jihlava	Ostrava Olomouc Zlín
Manažer KPI	Praha	Ústí nad Labem	Hradec Králové	Plzeň	Brno	Ostrava
Speciální četa	Praha	Ústí nad Labem	Hradec Králové	Plzeň	Brno	Ostrava
Pojezdová četa *	Praha (3-4x)	Děčín Ústí n/L Karl.Vary	Liberec Hradec Kr. Pardubice Česká Třebová	Plzeň České Budějovice	Jihlava Brno	Ostrava Olomouc Zlín
Četař úklidů *	Praha-hl.n. Holešovice Smíchov Libeň Benešov Beroun Kolín Nymburk	Kar.Vary Cheb Chomutov Most Teplice Ústí n/L Děčín Litoměřice	Liberec Čes.Lípa Trutnov Hr.Králové Pardubice Č.Třebová Ústí n/Orl.	Plzeň České Budějovice Tábor Strakonice	Jihlava Havl.Brod Znojmo Brno, hl.n. Král.Pole Břeclav Veselí n/M	Ostrava Svinov Bohumín Havířov Č.Těšín Opava-východ Olomouc Přerov Šumperk Prostějov Val.Mez.

* U těchto položek může dojít k optimalizaci v době náběhu

Organigram daného regionu

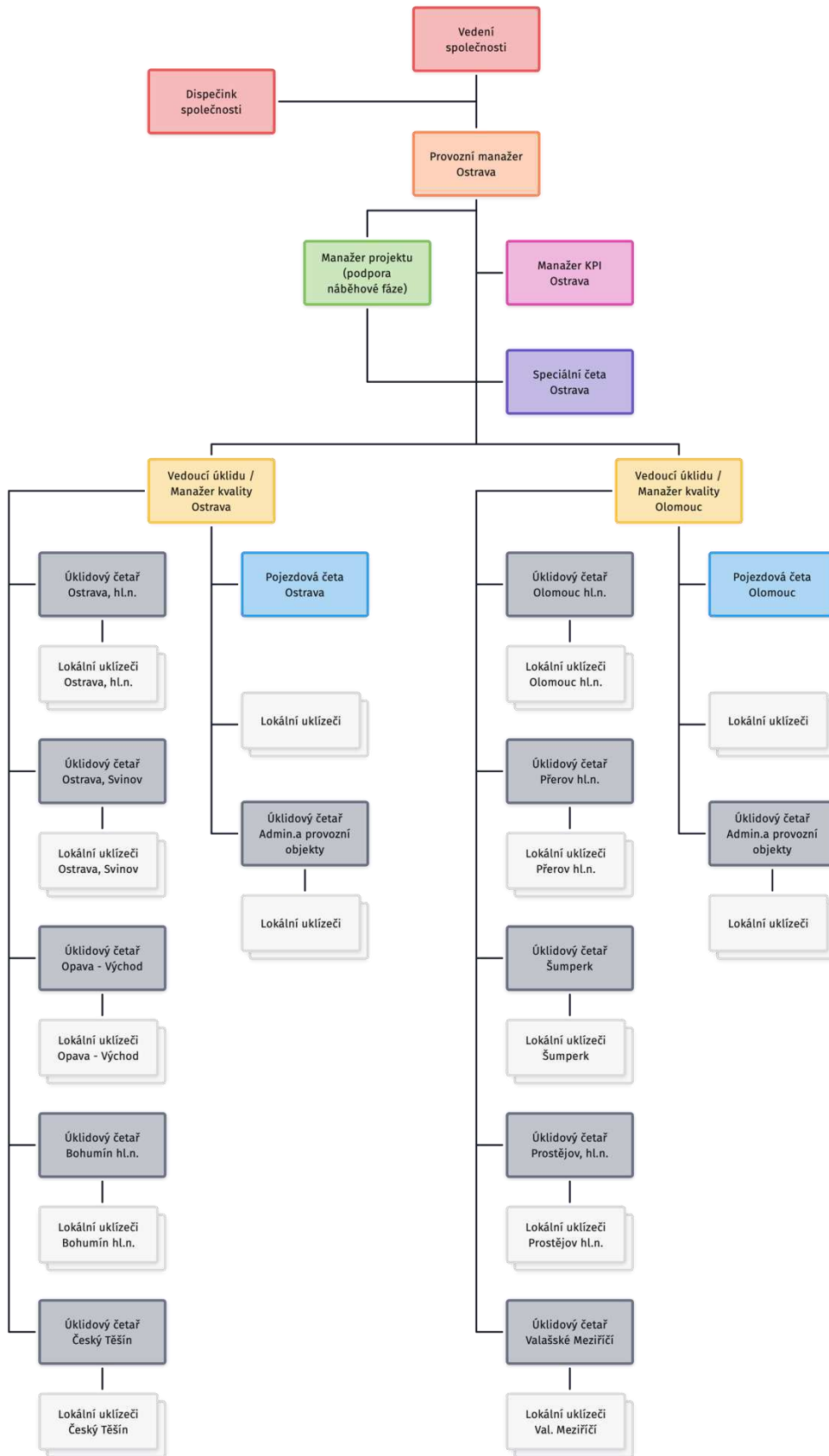

Popis jednotlivých rolí a kompetencí

Vedení společnosti

Obsahuje ředitele a jednatele společnosti, administrativní a obchodní podporu, řízení lidských zdrojů a ISO.

Kompetence jsou v oblasti strategického řízení zakázky, obchodní stránky zakázky (změny, dodatky) a je to vrcholová úroveň řešení případných zásadních problémů.

Provozní manažer

Má zakázku manažersky svěřenu, zajišťuje pravidelnou komunikaci se zástupci manažerské struktury klienta, odpovídá za zajištění kvality služeb a jejich hodnocení. Přímou řídí jednotlivé vedoucí služeb v regionech, manažery kvality a rozhoduje o kapacitách speciálních čt.

Kompetence jsou dané přímou odpovědností za zakázku, kvalitní výkon služeb. Zastřešuje systém hodnocení kvality a zastupuje firmu na jednáních k případným neshodám.

Vedoucí služeb / Manažer kvality

Je přímý nadřízený výkonných zaměstnanců v jednotlivých lokalitách (na velkých objektech má k dispozici pro koordinaci prací a kontrolu k dispozici nižší článek řízení – úklidové četaře). Rovněž řídí pojezdové čety v daném regionu. Spolupracuje s centrálním dispečinkem společnosti při řešení problémů, či mimořádných požadavků, za jejichž včasné řešení odpovídá. Spolupracuje s odpovědnými zaměstnanci klienta v daných regionech a řeší jejich požadavky.

Kompetence je k přímému vyřizování požadavků, řízení a kontrole prací, řešení neshod. Komunikuje s příslušnými zástupci klienta v regionu.

Výkonní zaměstnanci v lokalitách

Obsahuje výkonné zaměstnance v daných lokalitách (na velkých objektech je ještě mezičlánek úklidových četařů ke koordinaci a kontrole na příslušných objektech) a pracovníky pojezdových čt, kteří zajišťují úklid na malých objektech, na kterých nejsou přímo detekováni zaměstnanci, či řeší případné výpadky těchto zaměstnanců.

Pro zdárné řízení zakázky jsou ve firmě k dispozici rovněž další pozice a útvary:

Dispečink

Obsluhuje dispečinkový systém a HelpDesk:

Dispečinkový systém – průběžná kontrola zahájení prací v lokalitách, řešení problémů ve spolupráci s příslušným vedoucím služeb.

HelpDesk – přebírání požadavků na mimořádné práce, jejich řešení ve spolupráci s vedoucím služeb v regionu, kontrola zajištění ve stanovaných termínech.

Manažer KPI

Řízení systému kvality ve spolupráci s vedoucími služeb v regionech, komunikace s odpovědnými zástupci klienta, vrcholové zastřešení KPI a zpracování reportů o kontrolách v rámci daného OŘ.

Speciální četa

Proškolení zaměstnanci specializující se na nadstandardní požadavky, zejména v oblasti speciálních prací, hloubkového čištění, práce ve výškách, úklidů v kolejištích apod.

Manažer projektu

Zaměstnanec, (popř. tým) dočasně dedikovaný k řízení náběhu zakázky v oblasti zajištění lidských zdrojů, příslušné techniky a technologií, nářadí, řešení logistiky zakázky, převzetí objektů k úklidům.

Komunikace s pracovníky úklidu

Vzhledem k logistice zakázky a k jejímu rozsahu napříč regiony na úrovni minimálně krajů (i několika) je systém komunikace postaven na několika pilířích:

Vstupní proces přijetí a tréninku úklidové zaměstnance

Součástí procesu přijetí výkonných zaměstnanců je proškolení a trénink v oblasti provádění prací, BOZP, seznámení s riziky. Tuto činnost provádí vedoucí služeb při přijetí (na velkých objektech s podporou úklidového četaře). Pokud zaměstnanec obsluhuje mycí stroj, je součástí vstupního školení seznámení s jeho obsluhou. Při převzetí lokality vedoucí služeb projde se zaměstnancem jeho úklidové rajony a předá zaměstnanci Knihu zakázky pro danou lokalitu (viz dále). Součástí vstupního školení je rovněž obsluha mobilního telefonu a aplikace na snímání identifikátoru s praktickým ověřením získaných znalostí a dovedností.

Informační základna pro zaměstnance v dané lokalitě

Každá lokalita, kde je dedikován nějaký zaměstnanec, má vytvořenu základní dokumentaci k danému objektu (Knihu zakázky), která je po vstupním proškolení předána zaměstnanci v dané lokalitě, a která obsahuje základní principy a popisy zajišťovaných činností a aktivit pro danou lokalitu. Zejména se jedná o:

- Půdorysné mapy objektů se zakreslenými prostory k úklidům
- Technologické postupy pro dané kategorie a typy prostor vyskytujících se v dané lokalitě
- Seznam nářadí a úklidových pomůcek
- Seznámení s bezpečnostními listy používaných prostředků
- Seznam sociálních zařízení k doplňování hygienického servisu, včetně popisu typů těchto materiálů
- Poučení BOZP, PO, životní prostředí + seznámení s riziky
- Manuál úklidu pro výkonné zaměstnance (firemní materiál k seznámení)
- Seznam kontaktů na řešení mimořádných situací, nahlašování požadavků na zásobování apod.

Osobní řídicí a kontrolní činnost vedoucího služeb / manažera kvality

Vedoucí služeb / manažer kvality příslušného regionu pravidelně navštěvuje dle plánu cest lokality v daných regionech a komunikuje s příslušnými zaměstnanci. Cílem těchto schůzek je kromě kontroly kvality rovněž detekce a řešení problémů, zjištění požadavků na zásobování, rozvoz materiálů a koučink zaměstnanců v případě, že to okolnosti vyžadují. Významné objekty jsou takto navštíveny zpravidla 1x týdně a u menších objektů je 1-2x měsíčně.

Kontrolní telefonáty z dispečinku

Komunikaci se zaměstnanci doplňují kontrolní telefonáty z dispečinku s pracovníky v daných lokalitách. Jedná se zejména o lokality, kde je úklid prováděn ve večerních hodinách, daná lokalita je obsazena novým, či problémovým zaměstnancem. Součástí kontrolního telefonátu je dotaz na provedení prací a konkrétních činností dle informačního systému Dispečinku, rovněž poradenství v případě problémů, či zjištění požadavků na dodávky materiálu,

hygienického servisu, chemie apod.. V případě problémů kontaktuje příslušný dispečer vedoucího úklidu, který si dojedná se zaměstnancem schůzku.

Kontrolní systém

Kontrolní systém je postaven na pěti pilířích dle našeho interního systému:

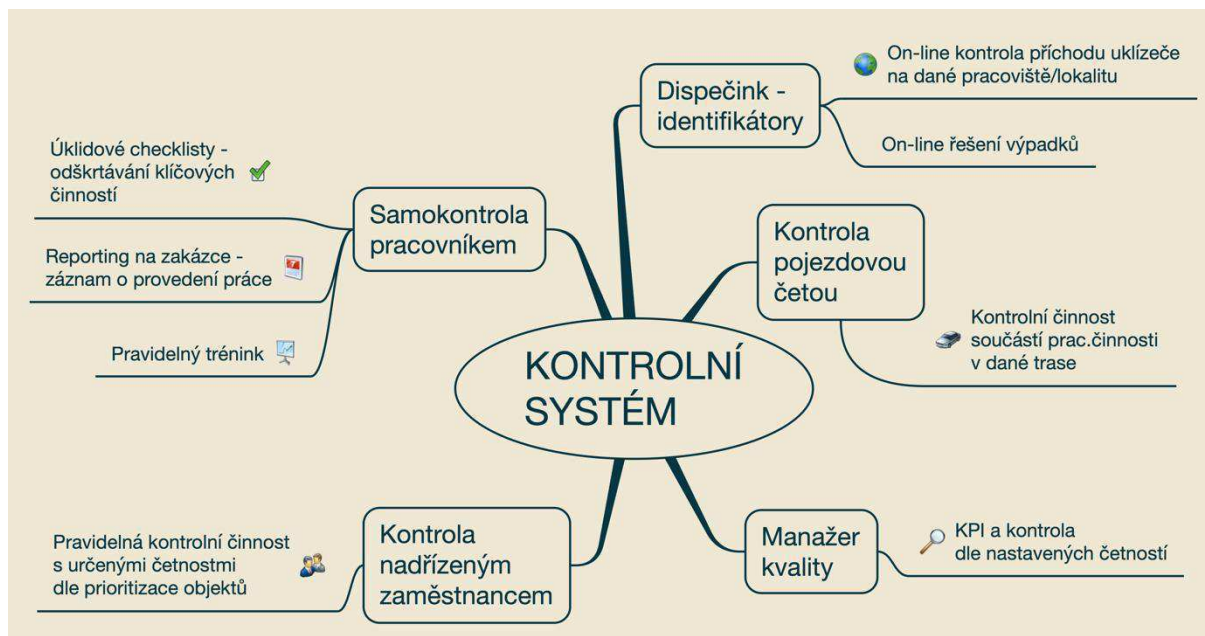

Samokontrola

Pracovníci jsou vybaveni k používání pomůcek, které jim pomáhají v zajištění předepsaných pracovních postupů, včetně činností v jiných četnostech, než jsou ty hlavní. Kromě popisu technologických postupů v Knize zakázky mají k dispozici checklisty pro odškrtnutí klíčových činností a reporty, kde musí provedení dané činnosti zapsat s označením času ukončení práce a svým podpisem.

Kontrola nadřízeným zaměstnancem

Každý vedoucí služeb / manažer kvality pracuje s plánem schůzek / kontrolní činnosti. Součástí každé schůzky se zaměstnanci je kontrola a zpětná vazba. V případě zjištění problémů sjednává se zaměstnancem další opatření (proškolení, termín pro odstranění závad s následnou kontrolou).

Manažer kvality

Na každém regionu je samostatně vyčleněn Manažer kvality, který není klasickým řídicím zaměstnancem, ale věnuje se pouze agendě kontroly a řízení kvality. Usměňuje a řídí kontrolní činnost ostatních vedoucích pracovníků, vytváří centrální reporty kvality, odpovídá za vyhodnocení KPI, navrhuje opatření a kontroluje jejich plnění.

Kontrola pojezdovou četou

Součástí trasy pojezdové čety je i kontrola a zásobování objektů obsazených zaměstnanci společnosti, kterou jsou logisticky součástí plánované trasy. Zaměstnanec pojezdové čety nafotí případné zálohy a on-line odešle příslušnému vedoucímu služeb k řešení.

Dispečink

On-line sledování, zda byly zahájeny práce v dané lokalitě, rovněž kontrolní telefonáty s cílem zjistit, zda byly provedeny řádně a úplně.

Četnost provádění kontrol

Dle výše uváděných principů probíhá kontrolní činnost pravidelně tak, aby na významných objektech byla zajištěna minimálně 1x týdně a týkala se všech lokalit v rámci zakázky. I malé lokality se zaměstnanci by měly být navštíveny nejméně 1x měsíčně. V určených cyklech jsou zajištěny kontroly na všech objektech v souladu se smlouvou.

Zvláštní pozornost a vyšší četnost kontrol (nad rámec smlouvy) je zaměřena na tyto objekty:

- Významné objekty s vysokou návštěvností cestující veřejnosti a obecně VPP prostory
- VIP administrativní objekty zadavatele s návštěvami partnerů, klientů i dodavatelů
- Lokality v náběhu, či postupně nově převzaté
- Lokality s problémy z hlediska kvality, personálního obsazení apod.

Výsledky kontrol jsou ihned projednávány se zaměstnanci, kterých se týkají a je informován jejich nadřízený. V případě zjištění výrazných, či opakovaných závad jsou přijímána konkrétní opatření (trénink zaměstnance, zvýšení četnosti kontrol, popřípadě kázeňský postih).

Zásobování materiálem potřebným k plnění služby

Logistika zajištění čisticích a úklidových prostředků

V době převzetí a náběhu dodávky služeb v dané lokalitě je zakázka vybavena potřebnými prostředky, pracovními pomůckami, nářadím a případně stroji, včetně odhadovaných zásob úklidové chemie, čisticích prostředků, hygienického servisu, pracovním oděvem a ochranných pomůcek.

Na základě rozsahu prací a specifik objektu je vytvořen plán pravidelného zásobování dané lokality. Zásobování probíhá rozvážkou materiálů z regionálního skladu, popřípadě přímo externím dodavatelem (u velkých lokalit). Rozvážku z regionálního skladu provádí pojezdové čety, či vedoucí služeb, a to v návaznosti na plán tras pro daný měsíc.

Stav čisticích a úklidových prostředků je průběžně sledován a podle spotřeby je optimalizován plán pravidelného zásobování. Tento stav v daných lokalitách je i obsahem pravidelných kontrolních telefonátů z Dispečinku a rovněž obsahem pravidelných schůzek s vedoucími služeb / manažery kvality.

Jako součást Knihy zakázky jsou pak kontakty na příslušné nadřízené a Dispečink, kam zaměstnanci nahlašují případný výpadek materiálu, aby mohl být operativně dodán.

Logistika doplňování hygienického servisu

Hygienický servis a jeho dodávky je rozplánován na základě konkrétního rozsahu prací v dané lokalitě (včetně ploch k úklidům sociálních zařízení, sprch apod.).

Zásobování probíhá obdobně jako u čisticích a úklidových prostředků. Rovněž zde probíhá pravidelné hodnocení spotřeby a dochází k optimalizaci rozvozevého plánu, aby byl příslušný materiál v dané lokalitě k dispozici.

Případné výpadky a mimořádné požadavky jsou ihned a průběžně hlášeny nadřízeným a na Dispečink, aby mohlo dojít k jejich řešení.

Použití čisticích a hygienických materiálů a dodržování barevného programu

Používání čisticích a hygienických materiálů je podrobně popsáno v manuálech pro vedoucí pracovníky a uklízeče, a to včetně barevného programu. Manuály jsou pak k dispozici jako součást Knihy zakázky na každé lokalitě. Při přijetí zaměstnance jsou pracovníci s manuálem průkazně seznámeni a součástí všech kontrol a schůzek se zaměstnanci v rámci běžného řízení zakázky jsou jedním z bodů rovněž ověření dodržování těchto postupů, a to včetně barevného programu.

Plná moc pro Správce společnosti

Plná moc

udělená ve smyslu § 441 a násl. zákona č. 89/2012 Sb., občanský zákoník

Zmocnitel jako společník Společnosti „Úklid SŽ 2023-2027-část 3: OŘ Ostrava“- obchodní společnost NANO PLM+, s.r.o. IČO: 29217547, se sídlem Chudenická 1059/30, Hostivař, 102 00 Praha 10 zapsaná v obchodním rejstříku vedeném Městským soudem v Praze sp. zn. C 200605 zastoupená Veronikou Svobodovou, jednatelkou

tímto uděluje Zmocněnci správci Společnosti SEŽEV-REKO,a.s., IČO. 46904859, se sídlem Vídeňská 298/135, 619 00 Brno-Přízřenice, zapsán v obchodním rejstříku vedeném Krajským soudem v Brně sp.zn. B 4785 zastoupen Ing. Josefem Rezkem, předsedou představenstva tuto plnou moc

k podpisu Smlouvy o dílo se zadavatelem, Správou železnic, státní organizací, se sídlem Dlážděná 1003/7, 110 00 Praha 1-Nové Město, IČO: 70994234

V Praze

Za Zmocnitele:



Veronika Svobodová
jednatel

Zmocněnec, obchodní společnost SEŽEV-REKO,a.s. tímto tuto plnou moc v plném rozsahu přijímá.

V Brně

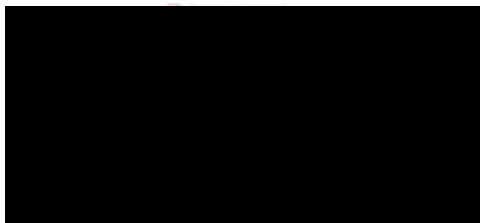

Ing. Josef Rezek
předseda představenstva

