

VÝKAZ DOSAVADNÍHO A NOVÉHO STAVU ÚDAJŮ KATASTRU NEMOVITOSTÍ

Dosavadní stav				Nový stav									
Označení pozemku parc. číslem	Výměra parcely	Druh pozemku	Označení pozemku parc. číslem	Výměra parcely	Druh pozemku	Typ stavby	Způsob využití	Způsob využití	Porovnání se stavem evidence právních vztahů	Číslo listu vlastnický	Číslo listu vlastnický	Výměra dílu	Označení dílu
ha	m ²		ha	m ²		Způsob využití	Způsob využití	Způsob využití	rozšíření v katastru nemovitostí	části poz. označení	části poz. označení	ha	m ²
469/5									469/5		1		

Oprávněný : dle právní listiny
Druh věcného břemene : dle právní listiny

Seznam souřadnic (S-JTSK)

Č. bodu	Souřadnice pro zpis do KN		Poznámka
	Y	X	
1	692917,61	964624,45	4 věcné břemeno
2	692914,73	964626,87	3 věcné břemeno
3	692914,22	964627,20	4 věcné břemeno
4	692913,37	964625,23	4 věcné břemeno
5	692913,47	964625,16	3 věcné břemeno
6	692916,42	964622,68	4 věcné břemeno

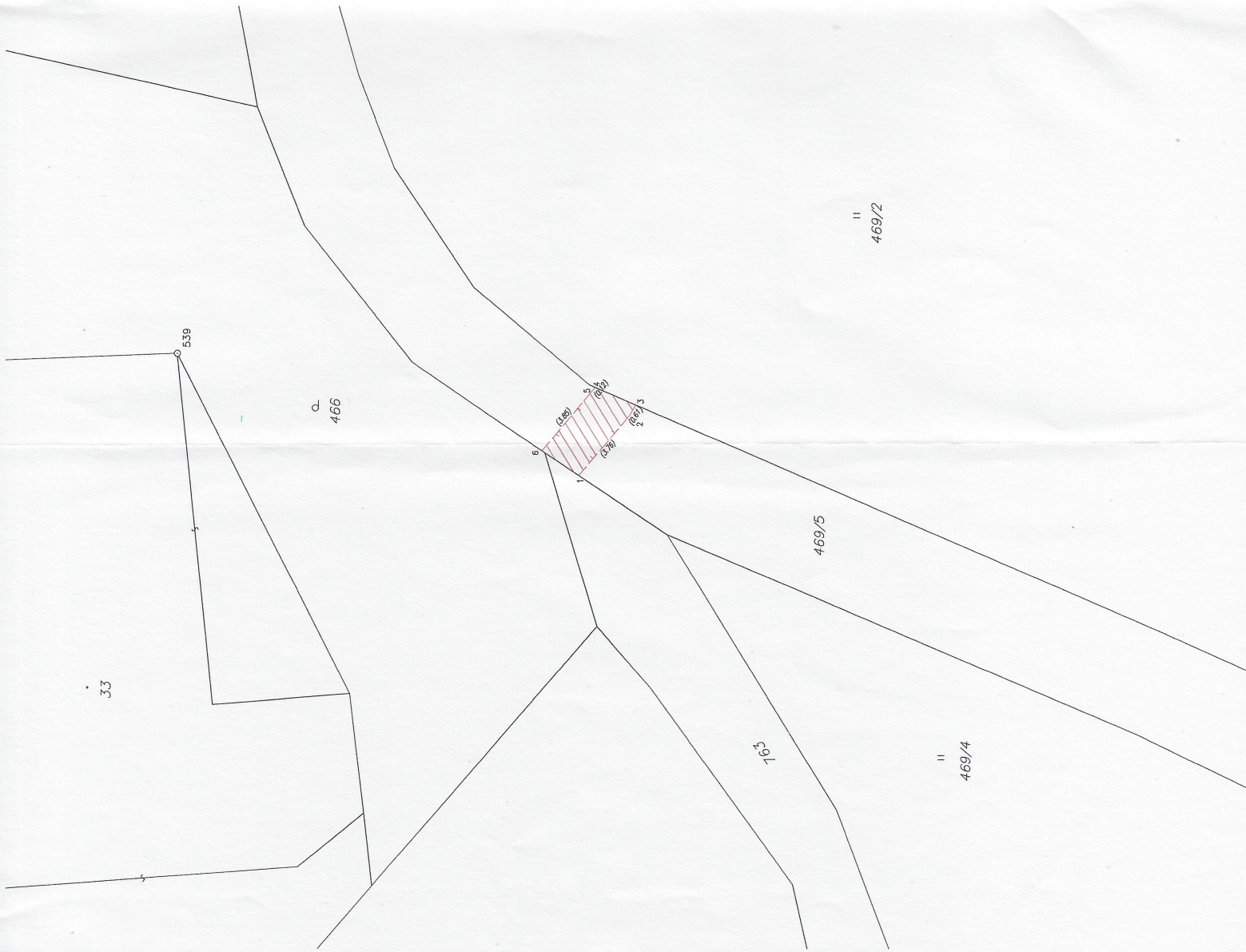

GEOMETRICKÝ PLÁN
pro
vymezení rozsahu věcného břemene k části pozemku

Vyhovitel: Ing. Martin Trčálek
GEOMETRICKÉ PRÁCE, IČO 05934681
Ustí 12, 75501 Veseřín
tel. 777 990 845, martin.trcalek@seznam.cz

Číslo plánu: 351-192/2022
Okres: Liberec
Obec: Chrástava
Kat. území: Dolní Vítkov
Mapový list: Liberec 7-2/24

Dosavadním vlastnickým pozemkem bylo podrobněji rozděleno seznámení se v terénu a průběhem normovaným nových hranic, které byly označeny předepsaným způsobem.

Geometrický plán ověřil úředně oprávněný zeměměřičský inženýr jméno, příjmení: Ing. Martin Trčálek
Číslo podniky seznamu úředně oprávněných zeměměřičských inženýrů: 26171/3
Dne: 30.11.2022
Město: 169/2022
Náležitosti a přenesení odpovědnosti právním předpisem.

Číslo podniky seznamu úředně oprávněných zeměměřičských inženýrů: Ing. Martin Trčálek
Dne: 09-12-2022
Město: 416/2022
Tento nápis obsahuje geometrického plánu v elektronické podobě usazenou v dokumentaci katastrálního úřadu.

Ověřeni spolupráce geometrického plánu v listinné podobě.

Katastrální úřad souhlasí s odlišením parcel.

Břetislav Holý
KÚ pro Liberecký kraj
KP Liberec
PGP- 1872/2022-505
2022.12.02 10:39:50 +01'00'

Ing. Martin Trčálek
Podatelka: Podatelna úřadu katastrálního úřadu v Ústí nad Labem
Úřadní hodiny: Úterý až pátek, 8:00 až 12:00 a 13:00 až 17:00 hodin
Úřadní telefon: 485 333 333
E-mail: mtrcalek@uzkuzl.cz