



**KUPNÍ SMLOUVA**  
**č. KRPE-39367/ČJ-2017-1700VZ**

dle § 2079 a následujících zákona č. 89/2012 Sb., Občanský zákoník, v platném znění





Níže uvedeného dne, měsíce a roku byla na základě Rámcové smlouvy č. MV-4138-28/VZ-2016 na „Dodávky benzínu Natural 95 do vlastních úložišť pro rok 2017“ (dále jen „rámcová smlouva“) uzavřena kupní smlouva tohoto znění (dále jen „smlouva“):

**I. Smluvní strany**

**1. Prodávající:**

název: ČEPRO, a. s.  
sídlo: Dělnická 213/12, Holešovice, 170 00 Praha 7  
IČ: 60193531  
DIČ: CZ60193531  
zastoupený: Ing. Helenou Hostkovou, místopředsedkyní představenstva  
Ing. Martinem Vojtíškem, členem představenstva  
bankovní spojení: Komerční banka , a.s.  
číslo účtu:   
kontaktní osoba: Jaroslav Němec, vedoucí oddělení velkoobchodního prodeje  
tel., e-mail:   
zapsán v obchodním rejstříku vedeném Městským soudem v Praze, oddíl B, vložka 2341  
(dále jen „prodávající“)

**2. Kupující:**

název: Česká republika - Krajské ředitelství policie Pardubického kraje  
sídlo: Na Spravedlnosti 2516, 530 48 Pardubice  
IČ: 72050250  
DIČ: CZ72050250  
zastoupený: plk. Mgr. Janem Švejdarem, ředitelem krajského ředitelství policie  
bankovní spojení: ČNB  
číslo účtu:   
kontaktní osoba: Jaroslav Vízner, automobilní oddělení  
tel., e-mail: tel. , mob.    
(dále jen „kupující“)

## II. Předmět plnění a technická specifikace

1. Předmětem plnění této smlouvy k veřejné zakázce s názvem „Dodávky benzínu dle RS 2017 – 2.“ je závazek prodávajícího k postupným dodávkám pohonných hmot – benzínu automobilového Natural 95 (dále také „zboží“) v **předpokládaném množství 100 000 litrů** včetně jeho dopravy do úložišť kupujícího v místech dodání uvedených v čl. IV. této smlouvy.

2. Kupující se zavazuje předmět plnění převzít a zaplatit kupní cenu podle článku III. této smlouvy.

3. Technická specifikace předmětu plnění:

**benzín automobilový Natural 95** – jeho distribuce je řízena normou ČSN EN 228:2001 a řeší distribuci letních a zimních benzínů - třída 2 (od 1.4. do 31.10. - letní benzín) a třída 6 (1.11. do 31.3. - zimní benzín).

## III. Kupní cena

1. Kupní cena v níže uvedené tabulce vychází ze vzorce pro výpočet nabídkové ceny. Tento vzorec, jednotková cena a hodnoty jednotlivých položek použité pro její výpočet jsou uvedeny a rozepsány v Příloze Kupní smlouvy č. KRPE-39367/ČJ-2017-1700VZ – Cenové údaje (dále také „příloha smlouvy“).

Celková cena v CZK	bez DPH	výše DPH 21 %	včetně DPH
za 100 000 litrů benzínu Natural 95	2 317 000,00	486 570,00	2 803 570,00

Cena je platná pro období uvedené v příloze smlouvy a dále se bude měnit dle článku III. odst. 3 a odst. 4 této smlouvy.

2. Položky IP (inline prémie) a DM (dopravní marže) byly stanoveny na základě výsledku minitendru realizovaného dle § 92 odst. 3 zákona č. 137/2006 Sb., o veřejných zakázkách, ve znění pozdějších předpisů, a změny těchto položek jsou z jiných než zákonných důvodů po celou dobu trvání této smlouvy nepřípustné.

3. Kupní cena po dobu trvání této smlouvy může být změněna pouze na základě právních předpisů, a to při změnách daňových sazeb (DPH, spotřební daň), změně poměru jednotlivých složek obsažených v motorových palivech (např. biopaliva), nebo při změně proměnlivých položek výše uvedeného vzorce pro výpočet ceny, tj. zejména PT a KT.

4. Kupní cena pohonných hmot bude při plnění každé dodávky prodávajícím aktualizována dle Platts Barges FOB Rotterdam v závislosti na hodnotách proměnlivých položek PT a KT platných v souladu s termínem dodávky. Prodávající umožní kupujícímu po dobu trvání této smlouvy přístup k informacím o vývoji kotací Platts Barges FOB Rotterdam, respektive tyto informace (kotace za minulé období) bude každý týden v pondělí poskytovat kupujícímu prostřednictvím e-mailu na adresu:

5. Kupní cena zahrnuje veškeré náklady prodávajícího včetně nákladů spojených s celními poplatky, dopravou zboží do místa dodání a povinným obsahem biolihu v benzínu.



#### IV. Místo dodání a termín plnění, způsob plnění

1. Prodávající provede postupné dílčí dodávky benzínu do úložišť kupujícího v místech dodání a v předpokládaných objemech uvedených v následující tabulce:

místo dodání – úložiště	počet dodávek	objem dodávek
Pardubice, Na Spravedlnosti 2516	1	20 000 l
	1	20 000 l
	1	20 000 l
Svitavy, Purkyňova 2	1	20 000 l
Ústí nad Orlicí, Dělnická 1188	1	4 000 l
	1	4 000 l
	1	4 000 l
	1	4 000 l
	1	4 000 l
<b>Celkem</b>	<b>9</b>	<b>100 000 l</b>

2. Jednotlivé dodávky budou prováděny dle potřeby kupujícího postupně v období od data uzavření této smlouvy nejpozději do **30. 9. 2017**.

3. Pro plnění každé dodávky bude kupujícím vyhotovena písemná objednávka, ve které bude uvedeno místo dodání - úložiště kupujícího. Objednávka bude prodávajícímu doručena prostřednictvím elektronické pošty nebo faxu.

4. Prodávající je povinen dodat smluvené zboží nejdéle do 48 hodin ode dne potvrzení písemné objednávky, pokud nebude v objednávce kupujícího uveden termín delší.

#### V. Všeobecné dodací podmínky

1. Kupující nabývá vlastnického práva k pohonným hmotám jejich převzetím od dopravce v požadovaném místě po potvrzení dodacího listu.

#### VI. Technické a dodací podmínky

1. Kupující požaduje dodržování podmínek stanovených v dohodě ADR o přepravě nebezpečných věcí přepravcem pohonných hmot.

2. Kupující požaduje jako záruku kvality dodávaných pohonných hmot, aby prodávající předal v místě dodání při dodávce atest kvality pohonných hmot.
3. Úbytek pohonných hmot v průběhu přepravy je řešen vyhláškou č. 237/2005 Sb., kterou se stanoví výše technicky zdůvodněných ztrát při dopravě a skladování minerálních olejů, ve znění pozdějších předpisů.
4. Vozidla (cisterny) musí být vybavena zařízením s tiskárnou na přepočtených litrech na litry stočené při 15° C. Kupující uhradí kupní cenu pouze za množství přepočtené na litry stáčené při 15° C dle stáčecího lístku.

## **VII. Platební podmínky**

1. Platební podmínky jsou stanoveny čl. 10 rámcové smlouvy.
2. Kupní cena za každou dílčí dodávku bude aktualizována v souladu s čl. III. této smlouvy a bude za každou dílčí dodávku fakturována samostatně za skutečně dodané množství pohonných hmot.
3. Součástí faktury bude příloha uvádějící výpočet aktuální fakturované kupní ceny za 1 litr benzínu dle vzorce v příloze smlouvy, s rozpisem hodnot všech položek, včetně uvedení aktuálních hodnot položek PT a KT platných v období dodání a uvedení platnosti tohoto období, které dodavatel použil pro výpočet ceny při fakturaci.

## **VIII. Vadné plnění**

1. V případě vadného plnění budou smluvní strany postupovat v souladu s čl. 8 rámcové smlouvy.
2. V případě zjištění vad na dodaných pohonných hmotách prodávající vyřeší zjištěné vady nejpozději do 7 dnů od oznámení reklamace. Prodávající je povinen vadnou dodávku z úložiště odčerpat, provést bezplatnou výměnu za nezávadné pohonné hmoty ve stejném množství a požadované kvalitě a uhradit kupujícímu případné škody na motorových vozidlech zapříčiněné použitím vadných pohonných hmot.

## **IX. Smluvní pokuta a úrok z prodlení**

1. Nedodá-li prodávající předmět plnění ve sjednané lhůtě, zaplatí kupujícímu smluvní pokutu ve výši 0,05% z ceny nedodaného předmětu plnění včetně DPH za každý, i započatý, den prodlení.
2. Nezaplatí-li kupující kupní cenu včas, je povinen zaplatit prodávajícímu úrok z prodlení ve výši 0,05% z oprávněně fakturované částky včetně DPH za každý den prodlení.
3. Kupující je oprávněn požadovat na prodávající smluvní pokutu za nedodržení doby pro odstranění zjištěných vad na základě reklamace, a to ve výši 0,05% z ceny reklamovaných pohonných hmot včetně DPH, a to za každý, i započatý, den prodlení, přičemž minimální výše sankce je 1000,- Kč za den.
4. Smluvní pokuta i úrok jsou splatné do 30 dnů od data, kdy byla povinné straně doručena písemná výzva k jejich zaplacení oprávněnou stranou, a to na účet oprávněné strany písemně uvedený.
5. Ustanovením o smluvní pokutě není dotčeno právo oprávněné strany na náhradu škody v plné výši.



## **X. Podstatné porušení smlouvy**

1. Smluvní strany pokládají za podstatné porušení smlouvy
  - a) prodlení prodávajícího se splněním předmětu plnění ve sjednaném termínu plnění podle článku IV. této smlouvy,
  - b) nedodání předmětu plnění v požadované kvalitě a množství dle této smlouvy,
  - c) nevyřešení zjištěných závad dle čl. VIII. této smlouvy.

## **XI. Odstoupení od smlouvy**

1. Odstoupení od smlouvy se řídí ustanovením §2001 a násl. Občanského zákoníku.
2. Poruší-li smluvní strana smlouvu podstatným způsobem, může druhá smluvní strana bez zbytečného odkladu od smlouvy odstoupit.
3. Kupující je oprávněn odstoupit od smlouvy, jestliže se prodávající rozhodnutím soudu ocitne v úpadku dle zákona č. 182/2006 Sb., o úpadku a způsobech jeho řešení (insolvenční zákon), ve znění pozdějších předpisů.

## **XII. Řešení sporů**

1. Veškeré spory mezi smluvními stranami budou řešeny nejprve smírně. Nebude-li smírného řešení dosaženo, budou spory řešeny v soudním řízení.

## **XII. Ostatní ujednání**

1. Nastanou-li u některé ze stran skutečnosti bránící řádnému plnění této smlouvy, je povinna to ihned, bez zbytečného odkladu, oznámit druhé straně a vyvolat jednání zástupců oprávněných k podpisu smlouvy.
2. Smlouva je závazná pro případné právní nástupce obou smluvních stran, změnu právní subjektivity je smluvní strana povinna oznámit druhé straně bez zbytečného odkladu.
3. Prodávající souhlasí se zveřejněním své identifikace a dalších údajů uvedených v této smlouvě.
4. Prodávající se zavazuje zachovávat ve vztahu ke třetím osobám mlčenlivost o informacích, které při plnění této smlouvy získá od kupujícího a nesmí je zpřístupnit bez písemného souhlasu kupujícího žádné třetí osobě ani je použít v rozporu s účelem této smlouvy, ledaže se jedná o informace, které jsou veřejně přístupné nebo o případ, kdy je zpřístupnění informace vyžadováno zákonem nebo závazným rozhodnutím oprávněného orgánu. Povinnost mlčenlivosti trvá i po skončení účinnosti této smlouvy.
5. Smluvní strany se dohodly, že tuto smlouvu uveřejní v registru smluv Krajské ředitelství policie Pardubického kraje. Druhé smluvní straně bude potvrzení o uveřejnění smlouvy v registru smluv doručeno elektronicky.

### XIII. Závěrečná ustanovení

1. V otázkách a vztazích touto smlouvou a rámcovou smlouvou výslovně neřešených se smluvní vztah řídí právním řádem České republiky, zejména příslušnými ustanoveními zákona č. 89/2012 Sb., občanský zákoník, v platném znění.
2. Tato smlouva může být měněna nebo doplňována jen písemnými, očíslovanými dodatky odsouhlasenými statutárními orgány obou smluvních stran, které se stanou nedílnou součástí této smlouvy.
3. Nedílnou součástí této smlouvy je Příloha Kupní smlouvy č. KRPE-39367/ČJ-2017-1700VZ – Cenové údaje.
4. Smlouva nabývá platnosti a účinnosti dnem podpisu oběma smluvními stranami a je uzavřena na dobu určitou s účinností do **30. 9. 2017** nebo do dne provedení veškerých dílčích dodávek uvedených v čl. IV odst. 1 této smlouvy, pokud tento den nastane dříve.
5. Smlouva je vyhotovena ve dvou stejnopisech, z nichž jeden obdrží prodávající a jeden kupující.
6. Smluvní strany prohlašují, že smlouvu uzavírají na základě jejich pravé a svobodné vůle a že jsou jim všechna její ustanovení jasná a srozumitelná.

Prodávající:

V PRAGÉ dne 2.6.2017

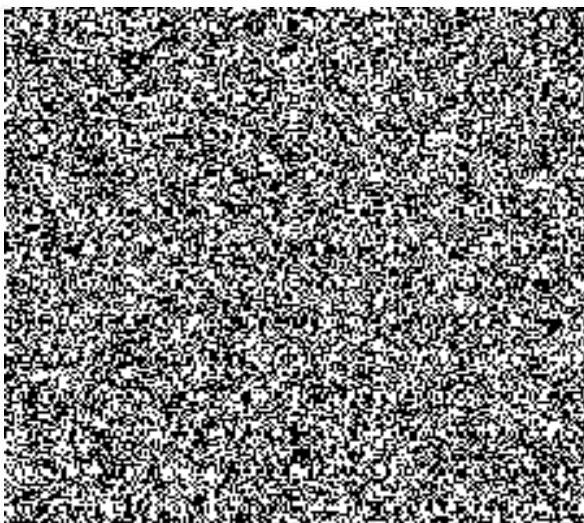

Kupující:

V Pardubicích dne 25-05-2017

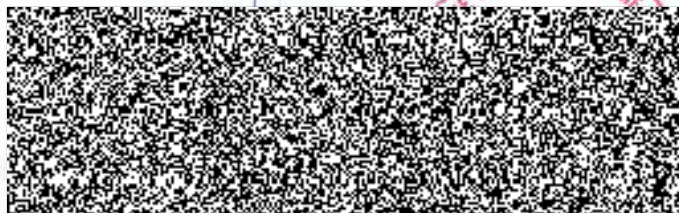

ŘEDITELSTVÍ POLICE

011  
ČEPRO, e.s.,  
Dělnická 12, č. p. 213, 170 04 Praha 7  
IČ: 80193531, DIČ: CZ80193531  
zapsaná v obchodním rejstříku Městského  
soudu v Praze, oddíl B, vložka 2541





**Příloha Kupní smlouvy č. KRPE-39367/ČJ-2017-1700VZ**

**Cenové údaje**

Nabídková cena benzínu Natural 95 v Kč	bez DPH	DPH 21%	vč. DPH	nepřekročitelná položka IP (inline prémie) v USD	nepřekročitelná položka DM (dopravní marže) v Kč bez DPH
<b>za 1 litr</b>	23,17	4,87	28,04	28	0,30
<b>za celý předmět plnění (100 000 litrů)</b>	2 317 000,00	486 570,00	2 803 570,00		

Rozpis nabídkové ceny dle vzorce po jednotlivých položkách

$$23,17 = (514,85+28) \times 24,478 \times 0,755 : 1000 + 12,84 + 0,30$$

Kotace položek „PT“ a „KT“, které prodávající použil pro výpočet nabídkové ceny dle níže uvedeného vzorce, jsou **platné pro období 16.5. – 22.5.2017**: PT(Natural 95) = 514,85

$$KT(CZK/USD) = 24,478$$

VZOREC PRO VÝPOČET NABÍDKOVÉ CENY

$$NC = (PT + IP) \times KT \times DR : 1000 + SPD + DM$$

- NC** je nabídková cena za 1 litr benzínu (bez DPH),
- PT** je aritmetický průměr všech uveřejněných denních kotací Platts Barges FOB Rotterdam Mean z předešlého týdne v USD,
- IP** je prémium tuzemského trhu v USD za 1 t (nepřekročitelná položka dle rámcové smlouvy),
- KT** je aritmetický průměr denních kotací kurzů CZK/USD vydaných ČNB za předcházející týden,
- DR** je referenční hustota (koeficient), **Natural 95 = 0,755 kg/m<sup>3</sup>**
- SPD** je spotřební daň, **Natural 95 = 12,84 Kč bez DPH**
- DM** je dopravní marže v Kč za 1 litr (nepřekročitelná položka dle rámcové smlouvy).

**Prodávající:**

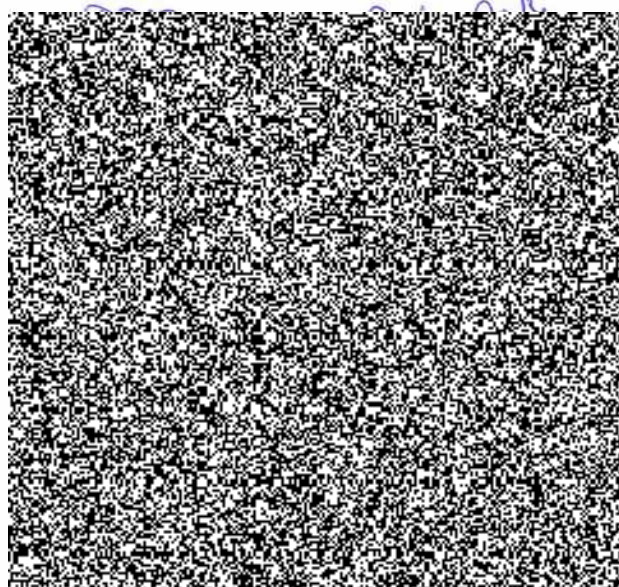

**Kupující:**

