

VÝKAZ DOSAVADNÍHO A NOVÉHO STAVU ÚDAJŮ KATASTRU NEMOVITOSTÍ														
Dosavadní stav				Nový stav										
Označení pozemku parc. číslem	Výměra parcely		Druh pozemku	Označení pozemku parc. číslem	Výměra parcely		Druh pozemku	Typ stavby	Způsob určení výměr	Porovnání se stavem evidence právních vztahů				
										Díl přechází z pozemku označeného v		Číslo listu vlastnictví	Výměra dílu	
	ha	m ²	Způsob využití		ha	m ²	Způsob využití	Způsob využití		katastru nemovitostí	dřívejší poz evidenci		ha	m ²
2285/3										2285/3		1746		
2292/10										2292/10		1746		
2294/2										2294/2		2075		
2642/1										2642/1		60000		
2642/16										2642/16		60000		
2642/56										2642/56		60000		
2652/186										2652/186		1746		
2660										2660		933		

Oprávněný: dle listiny
Druh věcného břemene: dle listiny

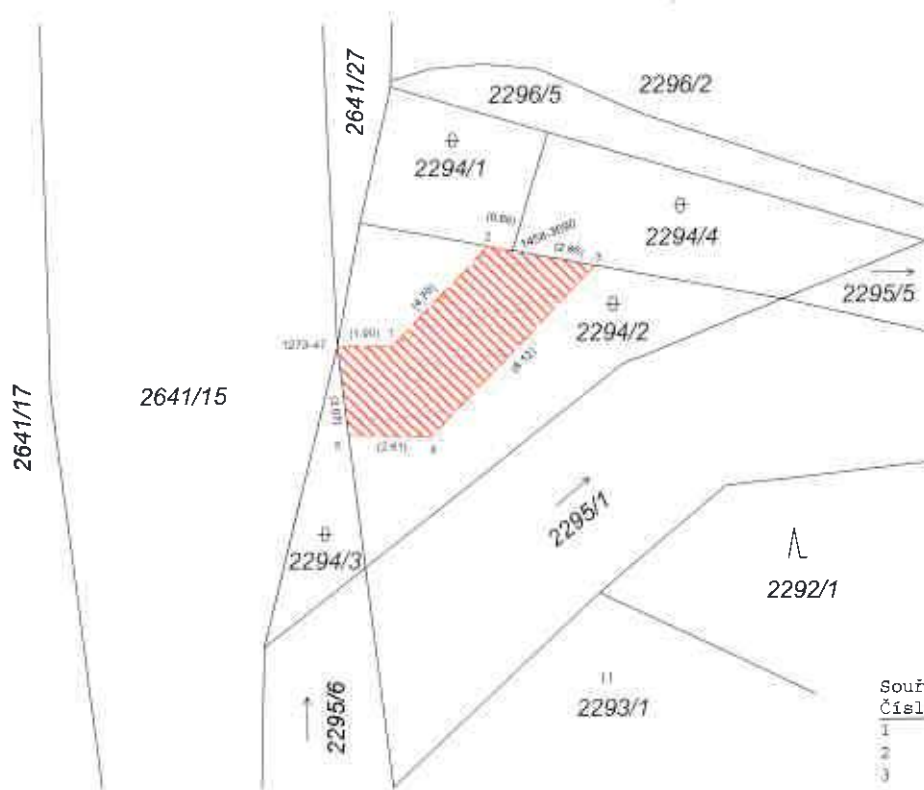

Seznam souřadnic (S-JTSK):
Souřadnice pro zápis do KN

Číslo bodu	Y	X	kk
1	618688.39	1167340.84	3
2	618685.13	1167337.45	8
3	618681.48	1167338.13	8
4	618687.11	1167343.98	3
5	618689.92	1167343.90	8
1273-47	618690.29	1167340.85	3
1458-3090	618684.29	1167337.61	8

Grafická příloha č.1

GEOMETRICKÝ PLÁN pro vymezení rozsahu věcného břemene k části pozemku	Geometrický plán ověřil úředně oprávněný zeměměřický inženýr Jméno, příjmení Ing. Lenka Hybášková Číslo položky seznamu úředně oprávněných zeměměřických inženýrů 2594/12 Dne: 11.4.2016 Číslo 230/2016 Náležitosti a přesnosti odpovídá právním předpisům.	Stejnopis ověřil úředně oprávněný zeměměřický inženýr Jméno, příjmení Ing. Lenka Hybášková Číslo položky seznamu úředně oprávněných zeměměřických inženýrů Dne: 19.04.2016 Číslo 244/2016 Tento stejnopis odpovídá geometrickému plánu v elektronické podobě uloženému v dokumentaci katastrálního úřadu.
	Vyhotovitel: ZK-Brno s.r.o. Marie Hübnerové 58 Brno 621 00 Číslo plánu: 1524-1296/2015 Obec: Brno-venkov Obec: Oslovany Mapový list: DKM (M Krumlov 7-3/41, 42, 44) Dosažitelným vlastníkům pozemku byla poskytnuta možnost seznámit se v terénu s průběhem navrhovaných nových hranic, které byly označeny předepsaným způsobem.	Katastrální úřad souhlasí s občasnými parcel. Ověření stejnopisu geometrického plánu v listinné podobě
	KÚ pro Jihomoravský kraj KP Brno-venkov Ing. Barbora Pacasová PGP-1099/2016-703 2016.04.18 16:16:23 CEST	

