



STAVEBNÍ FIRMA spol. s r.o. obchodním rejstříku u Městského soudu v Praze, oddíl C, vložka 16584

ZAREST spol. s r.o.,
KUKELSKÁ 925
198 00 PRAHA 9
Č.Ú. 939343081/0100 KOMERČNÍ BANKA PRAHA 8
IČO 48114294 DIČ CZ48114294

ZAREST spol. s r.o.
Provozovna Čím č.p. 147
262 03 Nový Knín

MOBIL: 602 194323
E-MAIL: info@zarest.cz
INTERNET: http://www.zarest.cz

Mateřská škola

ŠKOLA HROU
Milánská 472
109 00 Praha 10

V PRAZE DNE: 24.05.2023

VYŘIZUJE: Petr Vondrák

VĚC:

Cenová nabídka - oprava podlahových krytin

Předkládáme Vám cenovou nabídku na opravu podlahové krytiny v jídelně a na chodbě v úseku ŠJ včetně demontáže stávajícího PVC, stěrkování a montáže nového PVC č. 542-05 a 603-11, likvidace sutě na objektu MŠ Milánská 472, Praha 10.

Celková cena	základ daně 21 %	127 887,00 Kč
	21% DPH	26 856,30 Kč
	Cena celkem	154 743,30 Kč

Rozpočet cen a prací



Petr Vondrák
jednatel společnosti

Mateřská škola - ŠKOLA HROU
Milánská 472
109 00 Praha 10

Rekapitulace cenové nabídky

Oprava podlahové krytiny v jídelně a na chodbě ŠJ

Oprava podlahových krytin **127 887,00 Kč**

Základ daně 21% **127 887,00 Kč**

21% DPH **26 856,30 Kč**

Cena celkem 154 743,30 Kč

ZAREST spol s r.o.

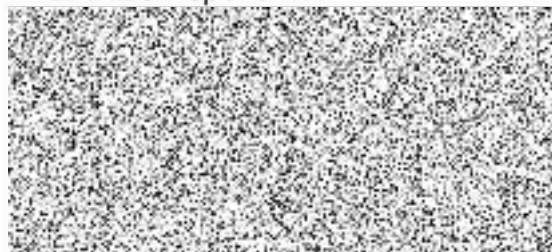

Mateřská škola - ŠKOLA HROU

Milánská 472

109 00 Praha 10

Cenová nabídka - oprava podlahové krytiny v jídelně a chodbě

Položkový rozpočet

nabídka na:	jídelna 542-05 celkem 66,70m2	květen 23
stavby:	chodba 603-11 celkem 36,80m2	

P.č.	Název položky	MJ	množství	m.j.		Kč/mj	celkem (Kč)
				montáž	material		
Díl:							
Podlahářské práce - materiál							86 434,50
MAT 1	Zátěžové PVC jídelna s prořezem 542-05 světlé	m2	67,80	0,00			
MAT 2	Zátěžové PVC chodba s prořezem 603-11 zelené	m2	40,50	0,00			
MAT 3	Obvodové PVC	bm	90,00	0,00			
MAT 4	Svařovací šňůra	bm	60,00	0,00			
MAT 5	Lepidlo na PVC	kg	104,00	0,00			
MAT 6	Lepidlo na lišty	bm	90,00	0,00			
MAT 7	Stěrka na podklad	kg	525,00	0,00			
MAT 8	Penetrace podkladu (66,70+36,80)	m2	103,50	0,00			
Podlahářské práce - montáž							41 452,50
1	Demontáž PVC, přebroušení podkladu	m2	103,50				
2	Penetrace a stěrkování	m2	103,50				
3	Montáž podlahové krytiny PVC 542-05 a 603,11	m2	103,50				
4	Montáž lišt	bm	90,00				
5	Svařování spojů	bm	60,00				
6	Zaměření, projednání termínů	hod	2,00				
7	Naložení sutě, odvoz na skládku, doprava materiálu, ruční přesun	soub	1,00				

Základ daně celkem

127 887,00 Kč

