



# Smlouva o dílo

č. 2023/OBN/1017

## Městská část Praha 10

se sídlem Vršovická 68, Praha 10,

IČ: 00063941

DIČ: CZ00063941

bankovní spojení: Česká spořitelna a.s., pobočka Praha 10, Vršovické nám. č 67

č účtu: 9021-2000 7333 69/ 0800

Osoby oprávněné k jednání ve věcech smluvních: Ing. Roman Březina vedoucí odboru bytů a nebytových prostor

Osoby oprávněné k jednání ve věcech technických s právem odsouhlasit faktury, změny, vícepráce a převzít dílo: Markéta Troníčková, referentka OBN/oddělení bytů a nebytových prostor

(dále jen objednatel)

a

## KLIPS, spol. s r.o.

zastoupená jednatelem, panem Ing. Igorem Nekolným

se sídlem, K Horkám 16/415, Praha 10

IČO: 60464178

DIČ: CZ 60464178

bankovní spojení: Československá obchodní banka, a.s.

č. účtu: 475967063/0300

(dále jen zhotovitel)

uzavírají dnešního dne, měsíce a roku tuto smlouvu o dílo:

**I.**

### Předmět smlouvy

**1. Předmětem této smlouvy je oprava volného bytu č. 14, přesná specifikace místa díla ul. Tulská 14/1, k.ú. Vršovice, Praha 10.**

Jedná se o následující práce: bourací práce a demontáže, zednické práce, opravy podlah, zámečnické a truhlářské opravy, malířské a lakýrnické práce opravy elektroinstalace, plynoinstalace, vodovodu a kanalizace.

**2. Vlastní rozsah prací je dán cenovou nabídkou na oprava volného bytu č.14, přesná specifikace místa díla ul. Tulská 14/1, k.ú. Vršovice, Praha 10, která je nedílnou součástí této smlouvy jako příloha č.1 a dále projektovou dokumentací na opravu volného bytu zpracovanou Ing. Polákovou v 1/2022.**

**3. Zhotovitel se zavazuje provést na vlastní náklady a nebezpečí pro objednatele dílo za podmínek stanovených ve smlouvě a objednatel se mu zavazuje za to zaplatit cenu za podmínek ve smlouvě stanovených.**

## II.

### Čas plnění

1. Zhotovitel se zavazuje provést dílo dle článku I. této smlouvy ve lhůtě **62 dnů** od převzetí staveniště. Zhotovitel splní svou povinnost provést dílo jeho řádným ukončením v rozsahu dle této smlouvy a předáním předmětu díla objednateli písemným protokolem podepsaným oběma smluvními stranami.
2. Objednatel je povinen dílo převzít a zaplatit cenu za jeho provedení, stanovenou touto smlouvou pouze v případě, že na něm v době převzetí nebudou zjištěny vady a nedodělky, či jiné nedostatky, bránící řádnému a bezpečnému užívání díla.
3. Zhotovitel je povinen písemně oznámit objednateli, nejpozději 10 dnů předem, kdy bude dílo připraveno k předání.

## III.

### Cena plnění

1. Smluvní strany se dohodly na celkové pevné ceně za provedení díla dle této smlouvy ve výši:

**Cena bez DPH**

**714 788,31 Kč**

slovy: /sedm set čtrnáct tisíc sedm set osmdesát osm korun českých třicet jeden haléřů/

**DPH ze základu 714 788,31 Kč bude vyčíslena v zákonné výši k termínu zdanitelného plnění a to v příslušné sazbě, dle zákona č. 235/2004 Sb., „O dani z přidané hodnoty“, ve znění pozdějších předpisů.**

2. Výše uvedená pevná cena zahrnuje všechny náklady potřebné k provedení díla dle této smlouvy, realizaci a předání řádné provedeného díla zhotovitelem objednateli, jakož i náklady na vybudování, provoz, údržbu, zařízení a vyklizení staveniště a zahrnuje náklady na skládkování.
3. Smluvní strany se dohodly, že pevná cena za řádné provedené dílo podle této smlouvy bude zaplácena na účet zhotovitele takto:
  - a) veškeré faktury mohou být vystaveny a proplaceny jen v rozsahu skutečně provedených prací. Soupis provedených prací, potvrzený zástupcem objednatele bude nedílnou součástí každé takovéto faktury. Nedílnou součástí každé faktury bude zjišťovací protokol se soupisem skutečně provedených prací a zabudovaností jednotlivých zařízení odsouhlasený technickým dozorem objednatele. Objednatel zálohy neposkytuje.
  - b) závěrečná faktura bude vystavena zhotovitelem do 15 dnů od odevzdání díla zhotovitelem a jeho převzetí objednatel a budou v ní vypořádány všechny dosud proplacené faktury. Součástí závěrečné faktury bude doklad o vyrovnání spotřebovaných médií.
  - c) zhotovitel má právo fakturovat jen do výše 90% smluvní ceny. Zbývajících 10% pevné ceny uhradí objednatel po odstranění poslední vady a nedodělku, uvedené v přejímacím protokolu.
  - d) splatnost všech faktur je 30 dnů od doručení faktury objednateli.
4. Práce objednatel dodatečně písemně vyžádané nad rozsah předpokládaný projektem nebo výzvou více zájemcům, uhradí objednatel po vzájemné písemné dohodě o jejich rozsahu a ceně. S realizací víceprací zhotovitel nezapočne před uzavřením této písemné dohody. Skutečnosti rozhodné pro účtování víceprací zaznamenávají smluvní strany do stavebního deníku. Odsouhlasené zápisy jsou závazným podkladem pro účtování a úhradu víceprací.
5. Objednatel se zavazuje, že řádně provedené a dokončené dílo převezme a zaplatí za něj smluvní cenu.

#### IV.

##### Závazky zhotovitele

1. zhotovitel je povinen provést dílo podle této smlouvy, tj. veškeré práce a dodávky kompletně v patřičné kvalitě a včas a to v souladu se zadávací dokumentací uvedenou v čl. I. této smlouvy, platnými právními předpisy a technickými normami. Zhotovitel je povinen upozornit objednatele na případné vady projektové dokumentace a to neprodleně po jejich zjištění.
2. při realizaci staveb je zhotovitel povinen si počínat s odbornou péčí, bude chránit zájmy i majetek objednatele, omezí v možné míře negativní dopady stavební činnosti na okolí. Za škodu, kterou způsobí na majetku objednatele či třetích osob v souvislosti s prováděním shora popsaného díla, odpovídá v plném rozsahu.
3. zhotovitel odpovídá za pořádek a čistotu na staveništi, které bylo zhotoviteli předáno objednatelem, a je povinen na své náklady odstraňovat odpady a nečistoty vzniklé jeho pracemi. Totéž se týká zamezení znečišťování prostor a vozovek mimo staveniště vlivem své činnosti dle předpisů platných na území obce hl. m. Prahy.
4. zhotovitel se zavazuje vyzvat objednatele písemně zápisem ve stavebním deníku k prověření všech prací, které mají být podle popisu v zadávací dokumentaci zakryty. Předepsané zkoušky, prokazující bezchybnost provedení částí díla, musí být provedeny před jejich zakrytím jinými konstrukcemi. Nejpozději do 7 kalendářních dnu po předání a převzetí díla je zhotovitel povinen zcela vyklidit staveniště a vyklizené je předat objednateli.
5. zhotovitel je povinen vést ode dne převzetí staveniště stavební deník. Do stavebního deníku se zapisují všechny skutečnosti rozhodné pro plnění smlouvy, zejména údaje o časovém postupu prací a jejich jakosti, jakož i zdůvodnění odchylek provádění díla od zadávací dokumentace. Objednatel je povinen sledovat obsah deníku a k jeho zápisům připojovat své stanovisko. Zhotovitel je povinen uchovat stavební deník 10 let od předání a převzetí díla dle této smlouvy. První kopie stavebního (montážního) deníku předá zhotovitel objednateli nejpozději s předávacím protokolem. Zhotovitel předá objednateli všechny potřebné doklady jako např. výchozí revize, protokoly o zkouškách, certifikáty materiálů, zjednodušenou dokumentaci stávajícího stavu.
6. pro realizaci díla je nutno zajistit odběr el. energie formou vlastního elektroměru a se správním firmou dohodnout prostory pro zařízení staveniště, způsob úhrady za odběr vody, zvýšené náklady na úklid a osvětlení. Pro dopravu materiálu nelze používat osobní výtahy v domech.
7. zhotovitel je povinen vývěskou v domě (popřípadě jednotlivých domech), umístěnou na viditelném místě, seznámit nájemce s rozsahem prováděných prací a konečným termínem dokončení díla. Vývěska bude opatřena razítkem a podpisem zhotovitele.

#### V.

##### Smluvní pokuty

1. Zhotovitel je povinen uhradit objednateli smluvní pokutu ve výši 1 000,- za každý započatý den prodlení za:
  - a) nedodržení konečného termínu dokončení díla
  - b) za prodlení s odstraněním vad a nedodělků v termínech stanovených ve stavebním deníku.
2. Zhotovitel je oprávněn uložit objednateli úrok z prodlení ve výši 0,05 % z fakturované částky za každý den prodlení ode dne splatnosti řádně vystavené faktury.

## VI.

### Záruční doba a odpovědnost za vady

1. Zhotovitel odpovídá za to, že předmět této smlouvy je zhotoven podle předané zadávací dokumentace, stavebního povolení a podmínek stanovených touto smlouvou a v záruční době bude mít vlastnosti obvyklé či v této smlouvě dohodnuté.
2. Záruční doba je stanovena na **60 měsíců** na veškeré práce. Záruční doba začíná běžet dnem předání a převzetí díla objednatelem.
3. Zhotovitel odpovídá za vady díla dle příslušných ustanovení platného právního řádu.

## VII.

### Odstoupení od smlouvy

Smluvní strany se dohodly, že za podstatné porušení smluvních povinností dle této smlouvy, které může být důvodem k odstoupení od smlouvy, bude považováno ze strany objednatele:

- zhotovitel je v prodlení s konečným termínem předání dokončeného díla více než sedm kalendářních dnů.
- zhotovitel je v prodlení s plněním předmětu díla dle této smlouvy o více než sedm kalendářních dnů.
- zhotovitel neprovede dílo v kvalitě dle schválené PD, dle stavebního povolení, platných právních předpisů a technických norem.
- zhotovitel bez vážných důvodů přerušil práce na díle na dobu delší než sedm kalendářních dnů.
- zhotovitel si při realizaci nepočiná s odbornou péčí, nechrání zájmy a majetek objednatele, případně třetích osob a neomezuje v možné míře negativní dopady stavební činnosti na okolí

## VIII.

### Ostatní ujednání

1. Zhotovitel prohlašuje, že má oprávnění vykonávat živnost v rozsahu předmětu této smlouvy.
2. Do funkce technického dozoru objednatele (dále TDO) byly objednatelem jmenováni paní **Markéta Troníčková, tel. 267 093 314** za ÚMČ Praha 10 a za správní firmu **Praha 10 – Majetková, a.s.**
3. Technický dozor je oprávněn zejména:
  - zastupovat objednatele ve věcech technických při jednáních se zhotovitelem a stavebním úřadem
  - na vyzvání učiněné zhotovitelem nejméně 3 dny předem přebírat práce a dodávky, které budou v dalším postupu realizace díla zakryty
  - provádět kontrolu kvality díla
  - provádět kontrolu odstraňování vad a nedodělků, včetně potvrzení jejich odstranění
  - vydat souhlasné stanovisko k protokolu o předání a převzetí dokončeného díla
  - kontrolovat a stvrzovat zápisem do stavebního deníku dodržování postupu prací podle zadávací dokumentace, případně dalších požadavků objednatele
  - kontrolovat a stvrzovat soupisy provedených prací zhotovitele a přebírat jeho faktury
  - potvrdit protokol o předání a převzetí staveniště



4. Funkci stavbyvedoucího bude jako osoba určená zhotovitelem vykonávat pan

**Ing. Igor Nekolný.**

5. Osobou odpovědnou, u které budou uplatňovány vady a nedodělky objednatelem, je ze strany zhotovitele pan **Ing. Igor Nekolný.**

## IX.

### Závěrečná ustanovení

1. Smlouva nabývá platnosti dnem jejího podpisu oběma smluvními stranami.
2. Smlouva bude uveřejněna v Registru smluv. Uveřejnění zajistí objednatel.
3. Smlouva nabývá účinnosti dnem jejího zveřejnění v Registru smluv v souladu se zákonem č. 340/2015 Sb., o zvláštních podmínkách účinnosti některých smluv, uveřejňování těchto smluv a o registru smluv (zákon o registru smluv).
4. Smlouvu lze měnit a doplňovat po dohodě smluvních stran formou písemných dodatků k této smlouvě, podepsaných oběma stranami.
5. Otázky neupravené touto smlouvou se řídí ustanoveními občanského zákoníku a platného právního řádu.
6. Smlouva se vyhotovuje ve třech exemplářích, objednatel obdrží dvě paré a zhotovitel jedno paré.
7. Účastníci smlouvu přečetli a s jejím obsahem souhlasí, což stvrzují svými podpisy.

Datum:

15-06-2023

objednatel



# KRYCÍ LIST SOUPISU PRACÍ

Stavba:

**Oprava volného bytu č.14 Tulská 14/1 Praha 10 - Vršovice**

KSO:

Místo: Tulská 14/1 Praha

CC-CZ:

Datum: 01.06.2023

Zadavatel:

Úřad městské části Praha 10, Vršovická 68, Praha 10

IČ:

DIČ:

Uchazeč:

KLIPS spol.s r.o.

IČ:

60464178

DIČ:

CZ60464178

Projektant:

Ing. Lenka Poláková, Lhotecká 55, D. Břežany

IČ:

DIČ:

Zpracovatel:

IČ:

DIČ:

Poznámka:

Soupis prací je sestaven s využitím Cenové soustavy ÚRS. Položky, které pochází z této cenové soustavy, jsou ve sloupci 'Cenová soustava' označeny popisem 'CS ÚRS' a úrovní příslušného kalendářního pololetí. Veškeré další informace vymezející popis a podmínky použití těchto položek z Cenové soustavy, které nejsou uvedeny přímo v soupisu prací, jsou neomezeně dále k dispozici na webu [podminky.urs.cz](http://podminky.urs.cz).

**Cena bez DPH**

**714 788,31**

|              | Základ daně | Sazba daně | Výše daně  |
|--------------|-------------|------------|------------|
| DPH základní | 0,00        | 21,00%     | 0,00       |
| DPH snížená  | 714 788,31  | 15,00%     | 107 218,25 |

**Cena s DPH**

**v CZK**

**822 006,56**

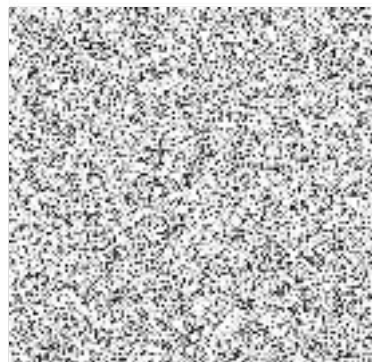

# REKAPITULACE ČLENĚNÍ SOUPISU PRACÍ

Stavba:

Oprava volného bytu č.14 Tulská 14/1 Praha 10 - Vršovice

Místo: Tulská 14/1 Praha

Datum: 01.06.2023

Zadavatel: Úřad městské části Praha 10, Vršovická 68, Praha 10

Projektant: Ing. Lenka Poláková, Lhotecká 55, D. Břežany

Uchazeč: KLIPS spol.s r.o.

Zpracovatel:

Kód dílu - Popis

Cena celkem [CZK]

## Náklady stavby celkem

**714 788,31**

|  |            |
|--|------------|
| HSV - Práce a dodávky HSV                      | 190 942,88 |
| 1 - Přidružené pomocné práce                   | 9 970,00   |
| 3 - Svislé a kompletní konstrukce              | 9 622,57   |
| 6 - Úpravy povrchů, podlahy a osazování výplní | 70 938,72  |
| 9 - Ostatní konstrukce a práce, bourání        | 61 712,06  |
| 997 - Přesun sutě                              | 37 190,64  |
| 998 - Přesun hmot                              | 1 508,89   |
| PSV - Práce a dodávky PSV                      | 453 175,43 |
| 713 - Izolace tepelné                          | 2 823,78   |
| 721 - Zdravotechnika - vnitřní kanalizace      | 6 767,60   |
| 722 - Zdravotechnika - vnitřní vodovod         | 14 764,48  |
| 723 - Zdravotechnika - vnitřní plynovod        | 8 590,40   |
| 725 - Zdravotechnika - zařizovací předměty     | 36 683,20  |
| 734 - Ústřední vytápění - armatury             | 1 331,40   |
| 735 - Ústřední vytápění - otopná tělesa        | 9 340,80   |
| 741 - Elektroinstalace - silnoproud            | 79 132,50  |
| 742 - Elektroinstalace - slaboproud            | 3 546,50   |
| 751 - Vzduchotechnika                          | 2 719,50   |
| 762 - Konstrukce tesařské                      | 31 080,60  |
| 763 - Konstrukce suché výstavby                | 23 179,50  |
| 766 - Konstrukce truhlářské                    | 63 380,53  |
| 767 - Konstrukce zámečnické                    | 2 302,00   |
| 771 - Podlahy z dlaždic                        | 12 266,60  |
| 775 - Podlahy skládané                         | 2 327,00   |
| 776 - Podlahy povlakové                        | 60 292,65  |
| 781 - Dokončovací práce - obklady              | 24 118,54  |
| 783 - Dokončovací práce - nátěry               | 19 610,86  |
| 784 - Dokončovací práce - malby a tapety       | 48 916,99  |
| M - Práce a dodávky M                          | 3 000,00   |
| 58-M - Revize vyhrazených technických zařízení | 3 000,00   |
| HZS - Hodinové zúčtovací sazby                 | 2 970,00   |
| VRN - Vedlejší rozpočtové náklady              | 64 700,00  |
| VRN3 - Zařízení staveniště                     | 28 500,00  |
| VRN4 - Inženýrská činnost                      | 10 000,00  |
| VRN6 - Územní vlivy                            | 26 200,00  |

# SOUPIS PRACÍ

Stavba:

**Oprava volného bytu č.14 Tulsá 14/1 Praha 10 - Vršovice**

Místo: Tulsá 14/1 Praha

Datum: 01.06.2023

Zadavatel: Úřad městské části Praha 10, Vršovická 68, Praha 10

Projektant: Ing. Lenka Poláková, Lhotecká 55, D. Břežany

Uchazeč: KLIPS spol.s r.o.

Zpracovatel:

| PČ | Typ | Kód | Popis | MJ | Množství | J.cena [CZK] | Cena celkem [CZK] | Cenová soustava |
|----|-----|-----|-------|----|----------|--------------|-------------------|-----------------|
|----|-----|-----|-------|----|----------|--------------|-------------------|-----------------|

## Náklady soupisu celkem

**714 788,31**

D HSV Práce a dodávky HSV

**190 942,88**

D 1 Přidružené pomocné práce

**9 970,00**

|   |    |         |  |        |       |          |          |  |
|---|----|---------|--|--------|-------|----------|----------|--|
| 1 | K  | 11000-R | Vykližení a vyčištění sklepní koje včetně ekologické likvidace odpadu a přesunu hmot                                   | soubor | 1,000 | 980,00   | 980,00   |  |
|   | VV |         | sklepní koje náležící k bytu   |        |       |          |          |  |
|   | VV |         | 1  |        | 1,000 |          |          |  |
|   | VV |         | Součet   |        |       | 1,000    |          |  |
| 2 | K  | 11001-R | Demontáž všech doplnků stěn, police, háčky a pod včetně ekologické likvidace a přesunu hmot                            | soubor | 1,000 | 2 900,00 | 2 900,00 |  |
| 3 | K  | 11002-R | Ochrana stávajících oken a jejich vyčištění  | soubor | 1,000 | 780,00   | 780,00   |  |
| 4 | K  | 11003-R | Stavební přípomocce pro řemesla ZTI, elektro, plyn a topení. Sekání šlyců a prostupů, zazdívká šlyců a prostupů, úklid | soubor | 1,000 | 4 320,00 | 4 320,00 |  |
| 5 | K  | 11004-R | Vnitřní žaluzie - oprava vodících šnúrek, vyčištění  | soubor | 1,000 | 990,00   | 990,00   |  |

D 3 Svislé a kompletní konstrukce

**9 622,57**

|     |            |           |   |    |        |          |                  |                |
|-----|------------|-----------|---|----|--------|----------|------------------|----------------|
| 6   | K          | 342272205 | Příčky z pórobetonových tvárnic hladkých na tenké maltové lože objemová hmotnost do 500 kg/m3, tloušťka příčky 50 mm                            | m2 | 6,103  | 790,00   | 4 821,37         | CS ÚRS 2022 01 |
|     | Online PSC |           | <a href="https://podminky.urs.cz/item/CS_URS_2022_01/342272205">https://podminky.urs.cz/item/CS_URS_2022_01/342272205</a>                       |    |        |          |                  |                |
|     | VV         |           | wc - instalační předstěna   |    |        |          |                  |                |
|     | VV         |           | 0,78*2,76   |    | 2,153  |          |                  |                |
|     | VV         |           | kuchyň - zazdívká prostupu dveří  |    |        |          |                  |                |
|     | VV         |           | 1*2,2   |    | 2,200  |          |                  |                |
|     | VV         |           | komora - instalační předstěna   |    |        |          |                  |                |
|     | VV         |           | 0,79*1  |    | 0,790  |          |                  |                |
|     | VV         |           | koupelna - instalační předstěna   |    |        |          |                  |                |
|     | VV         |           | 0,8*1,2   |    | 0,960  |          |                  |                |
|     | VV         |           | Součet  |    |        | 6,103    |                  |                |
| 7   | K          | 342272225 | Příčky z pórobetonových tvárnic hladkých na tenké maltové lože objemová hmotnost do 500 kg/m3, tloušťka příčky 100 mm                           | m2 | 0,478  | 980,00   | 468,44           | CS ÚRS 2022 01 |
|     | Online PSC |           | <a href="https://podminky.urs.cz/item/CS_URS_2022_01/342272225">https://podminky.urs.cz/item/CS_URS_2022_01/342272225</a>                       |    |        |          |                  |                |
|     | VV         |           | pokoje - dozdívká parapetu  |    |        |          |                  |                |
|     | VV         |           | 0,2*2,39  |    | 0,478  |          |                  |                |
|     | VV         |           | Součet  |    |        | 0,478    |                  |                |
| 8   | K          | 342291121 | Ukotvení příček plochými kotvami, do konstrukce cihelné   | m  | 9,920  | 78,00    | 773,76           | CS ÚRS 2022 01 |
|     | Online PSC |           | <a href="https://podminky.urs.cz/item/CS_URS_2022_01/342291121">https://podminky.urs.cz/item/CS_URS_2022_01/342291121</a>                       |    |        |          |                  |                |
|     | VV         |           | wc - instalační předstěna   |    |        |          |                  |                |
|     | VV         |           | 2,76*2  |    | 5,520  |          |                  |                |
|     | VV         |           | kuchyň - zazdívká prostupu dveří  |    |        |          |                  |                |
|     | VV         |           | 2,2*2   |    | 4,400  |          |                  |                |
|     | VV         |           | Součet  |    |        | 9,920    |                  |                |
| 9   | K          | 342291141 | Ukotvení příček expanzní maltou, tl. příčky do 100 mm   | m  | 1,780  | 190,00   | 338,20           | CS ÚRS 2022 01 |
|     | Online PSC |           | <a href="https://podminky.urs.cz/item/CS_URS_2022_01/342291141">https://podminky.urs.cz/item/CS_URS_2022_01/342291141</a>                       |    |        |          |                  |                |
|     | VV         |           | wc - instalační předstěna   |    |        |          |                  |                |
|     | VV         |           | 0,78  |    | 0,780  |          |                  |                |
|     | VV         |           | kuchyň - zazdívká prostupu dveří  |    |        |          |                  |                |
|     | VV         |           | 1   |    | 1,000  |          |                  |                |
|     | VV         |           | Součet  |    |        | 1,780    |                  |                |
| 10  | K          | 346244357 | Oběžníková koupelňových van ploch zaoblených z přesných pórobetonových tvárnic, na tenké maltové lože, tl. 75 mm                                | m2 | 2,684  | 1 200,00 | 3 220,80         | CS ÚRS 2022 01 |
|     | Online PSC |           | <a href="https://podminky.urs.cz/item/CS_URS_2022_01/346244357">https://podminky.urs.cz/item/CS_URS_2022_01/346244357</a>                       |    |        |          |                  |                |
|     | VV         |           | (0,7+1,74)*2*0,55   |    | 2,684  |          |                  |                |
|     | VV         |           | Součet  |    |        | 2,684    |                  |                |
| D 6 |            |           | Úpravy povrchů, podlahy a osazování výplní  |    |        |          | <b>70 938,72</b> |                |
| 11  | K          | 611142001 | Potažení vnitřních ploch pletivem v ploše nebo pružích, na plném podkladu sklovláknitým vtačením do tmelu stropů                                | m2 | 20,000 | 280,00   | 5 600,00         | CS ÚRS 2022 01 |
|     | Online PSC |           | <a href="https://podminky.urs.cz/item/CS_URS_2022_01/611142001">https://podminky.urs.cz/item/CS_URS_2022_01/611142001</a>                       |    |        |          |                  |                |
|     | VV         |           | přechod mezi novou a stávající omítkou vzniklý při opravách   |    |        |          |                  |                |
|     | VV         |           | 20  |    | 20,000 |          |                  |                |
|     | VV         |           | Součet  |    |        | 20,000   |                  |                |
| 12  | K          | 611315421 | Oprava vápenné omítky vnitřních ploch štukové dvouvrstvé, tloušťky do 20 mm a tloušťky štuky do 3 mm stropů, v rozsahu opravované plochy do 10% | m2 | 52,300 | 85,00    | 4 445,50         | CS ÚRS 2022 01 |
|     | Online PSC |           | <a href="https://podminky.urs.cz/item/CS_URS_2022_01/611315421">https://podminky.urs.cz/item/CS_URS_2022_01/611315421</a>                       |    |        |          |                  |                |
|     | VV         |           | koupelna  |    |        |          |                  |                |
|     | VV         |           | 2,6   |    | 2,600  |          |                  |                |
|     | VV         |           | wc  |    |        |          |                  |                |
|     | VV         |           | 0,9   |    | 0,900  |          |                  |                |
|     | VV         |           | komora  |    |        |          |                  |                |

| PČ | Typ        | Kód       | Popis   | MJ | Množství | J.cena [CZK] | Cena celkem [CZK] | Cenová soustava |
|----|------------|-----------|---|----|----------|--------------|-------------------|-----------------|
|    | VV         |           | 1,4   |    | 1,400    |              |                   |                 |
|    | VV         |           | kuchyň  |    |          |              |                   |                 |
|    | VV         |           | 11,6  |    | 11,600   |              |                   |                 |
|    | VV         |           | pokoje  |    |          |              |                   |                 |
|    | VV         |           | 21,3+14,5   |    | 35,800   |              |                   |                 |
|    | VV         |           | Součet  |    | 52,300   |              |                   |                 |
| 13 | K          | 611325121 | Vápenocementová omítka rýh štuková ve stropech, šířky rýhy do 150 mm  | m2 | 1,280    | 520,00       | 665,60            | CS ÚRS 2022 01  |
|    | Online PSC |           | <a href="https://podminky.urs.cz/item/CS_URS_2022_01/611325121">https://podminky.urs.cz/item/CS_URS_2022_01/611325121</a>                             |    |          |              |                   |                 |
|    | VV         |           | elektroinstalace  |    |          |              |                   |                 |
|    | VV         |           | 16*0,08   |    | 1,280    |              |                   |                 |
|    | VV         |           | Součet  |    | 1,280    |              |                   |                 |
| 14 | K          | 612142001 | Potažení vnitřních ploch pleťvem v ploše nebo pruzích, na plném podkladu sklovláknitým vtláčením do tmelu stěn  | m2 | 60,380   | 245,00       | 14 793,10         | CS ÚRS 2022 01  |
|    | Online PSC |           | <a href="https://podminky.urs.cz/item/CS_URS_2022_01/612142001">https://podminky.urs.cz/item/CS_URS_2022_01/612142001</a>                             |    |          |              |                   |                 |
|    | VV         |           | zateplení parapetů  |    |          |              |                   |                 |
|    | VV         |           | pokoj   |    |          |              |                   |                 |
|    | VV         |           | (2,39*0,92)+(0,38*2,3)  |    | 3,073    |              |                   |                 |
|    | VV         |           | pokoj   |    |          |              |                   |                 |
|    | VV         |           | (0,3*2,39)+(0,38*2,39)  |    | 1,625    |              |                   |                 |
|    | VV         |           | (2,27*0,45)*2   |    | 2,043    |              |                   |                 |
|    | VV         |           | kuchyň  |    |          |              |                   |                 |
|    | VV         |           | (2,2*0,92)+(0,38*2,2)   |    | 2,860    |              |                   |                 |
|    | VV         |           | nové zdivo  |    |          |              |                   |                 |
|    | VV         |           | koupelna - obezdívka vany   |    |          |              |                   |                 |
|    | VV         |           | 1,74*0,55   |    | 0,957    |              |                   |                 |
|    | VV         |           | instalační předstěna  |    |          |              |                   |                 |
|    | VV         |           | 0,8*1,3   |    | 1,040    |              |                   |                 |
|    | VV         |           | wc - předstěna  |    |          |              |                   |                 |
|    | VV         |           | 0,78*2,76   |    | 2,153    |              |                   |                 |
|    | VV         |           | kuchyň - zazdívka dveří   |    |          |              |                   |                 |
|    | VV         |           | 1,2*2,4   |    | 2,880    |              |                   |                 |
|    | VV         |           | předsíň - zazdívka dveří  |    |          |              |                   |                 |
|    | VV         |           | 1,2*2,4   |    | 2,880    |              |                   |                 |
|    | VV         |           | komora - instalační předstěna   |    |          |              |                   |                 |
|    | VV         |           | 0,79*1,1  |    | 0,869    |              |                   |                 |
|    | VV         |           | přechod mezi novou a stávající omítkou vzniklý při opravách   |    |          |              |                   |                 |
|    | VV         |           | 40  |    | 40,000   |              |                   |                 |
|    | VV         |           | Součet  |    | 60,380   |              |                   |                 |
| 15 | K          | 612311131 | Potažení vnitřních ploch vápenným štukem tloušťky do 3 mm svislých konstrukcí stěn  | m2 | 17,978   | 175,00       | 3 146,15          | CS ÚRS 2022 01  |
|    | Online PSC |           | <a href="https://podminky.urs.cz/item/CS_URS_2022_01/612311131">https://podminky.urs.cz/item/CS_URS_2022_01/612311131</a>                             |    |          |              |                   |                 |
|    | VV         |           | zateplení parapetů  |    |          |              |                   |                 |
|    | VV         |           | pokoj   |    |          |              |                   |                 |
|    | VV         |           | (2,39*0,92)+(0,38*2,3)  |    | 3,073    |              |                   |                 |
|    | VV         |           | pokoj   |    |          |              |                   |                 |
|    | VV         |           | (0,3*2,39)+(0,38*2,39)  |    | 1,625    |              |                   |                 |
|    | VV         |           | (2,27*0,45)*2   |    | 2,043    |              |                   |                 |
|    | VV         |           | kuchyň  |    |          |              |                   |                 |
|    | VV         |           | (2,2*0,92)+(0,38*2,2)   |    | 2,860    |              |                   |                 |
|    | VV         |           | nové zdivo  |    |          |              |                   |                 |
|    | VV         |           | wc - předstěna  |    |          |              |                   |                 |
|    | VV         |           | 0,78*1,56   |    | 1,217    |              |                   |                 |
|    | VV         |           | kuchyň - zazdívka dveří   |    |          |              |                   |                 |
|    | VV         |           | 1,2*2,4   |    | 2,880    |              |                   |                 |
|    | VV         |           | plocha po původních obkladech   |    |          |              |                   |                 |
|    | VV         |           | 1,4*1   |    | 1,400    |              |                   |                 |
|    | VV         |           | předsíň - zazdívka dveří  |    |          |              |                   |                 |
|    | VV         |           | 1,2*2,4   |    | 2,880    |              |                   |                 |
|    | VV         |           | Součet  |    | 17,978   |              |                   |                 |
| 16 | K          | 612315422 | Oprava vápenné omítky vnitřních ploch štukové dvouvrstvé, tloušťky do 20 mm a tloušťky štuky do 3 mm stěn, v rozsahu opravované plochy přes 10 do 30% | m2 | 216,914  | 128,00       | 27 764,99         | CS ÚRS 2022 01  |
|    | Online PSC |           | <a href="https://podminky.urs.cz/item/CS_URS_2022_01/612315422">https://podminky.urs.cz/item/CS_URS_2022_01/612315422</a>                             |    |          |              |                   |                 |
|    | VV         |           | předsíň   |    |          |              |                   |                 |
|    | VV         |           | (7,66+3,4+1,8)*2*2,75   |    | 70,730   |              |                   |                 |
|    | VV         |           | koupelna  |    |          |              |                   |                 |
|    | VV         |           | (1,47+1,74)*2*0,75  |    | 4,815    |              |                   |                 |
|    | VV         |           | wc  |    |          |              |                   |                 |
|    | VV         |           | (0,78+1,16*2)*1,55  |    | 4,805    |              |                   |                 |
|    | VV         |           | kuchyň  |    |          |              |                   |                 |
|    | VV         |           | (3,5+3,81)*2*2,76   |    | 40,351   |              |                   |                 |
|    | VV         |           | pokoj   |    |          |              |                   |                 |
|    | VV         |           | (6,1+3,57)*2*2,76   |    | 53,378   |              |                   |                 |
|    | VV         |           | pokoj   |    |          |              |                   |                 |
|    | VV         |           | (4,42+3,34)*2*2,76  |    | 42,835   |              |                   |                 |
|    | VV         |           | Součet  |    | 216,914  |              |                   |                 |
| 17 | K          | 612321121 | Omítka vápenocementová vnitřních ploch nanášená ručně jednovrstvě, tloušťky do 10 mm hladká svislých konstrukcí stěn                                  | m2 | 19,570   | 284,00       | 5 557,88          | CS ÚRS 2022 01  |
|    | Online PSC |           | <a href="https://podminky.urs.cz/item/CS_URS_2022_01/612321121">https://podminky.urs.cz/item/CS_URS_2022_01/612321121</a>                             |    |          |              |                   |                 |
|    | VV         |           | plocha pod nový obklad  |    |          |              |                   |                 |
|    | VV         |           | koupelna  |    |          |              |                   |                 |
|    | VV         |           | (1,74+1,47)*2*2   |    | 12,840   |              |                   |                 |
|    | VV         |           | wc  |    |          |              |                   |                 |
|    | VV         |           | (1,16*2+0,78)*1,2   |    | 3,720    |              |                   |                 |
|    | VV         |           | kuchyň  |    |          |              |                   |                 |
|    | VV         |           | (2,2+2,1)*0,7   |    | 3,010    |              |                   |                 |
|    | VV         |           | Součet  |    | 19,570   |              |                   |                 |
| 18 | K          | 612321191 | Omítka vápenocementová vnitřních ploch nanášená ručně Příplatek k cenám za každých dalších i započatých 5 mm tloušťky omítky přes 10 mm stěn          | m2 | 18,450   | 110,00       | 2 029,50          | CS ÚRS 2022 01  |
|    | Online PSC |           | <a href="https://podminky.urs.cz/item/CS_URS_2022_01/612321191">https://podminky.urs.cz/item/CS_URS_2022_01/612321191</a>                             |    |          |              |                   |                 |
|    | VV         |           | plocha pod nový obklad  |    |          |              |                   |                 |



| PČ  | Typ | Kód       | Popis  | MJ | Množství | J.cena [CZK] | Cena celkem [CZK] | Cenová soustava |
|-----|-----|-----------|--|----|----------|--------------|-------------------|-----------------|
|     |     |           | ww<br>koupelna<br>(1,74+1,47)*2*2<br>wc<br>(1,16*2+0,76)*1,2<br>kuchyň<br>(0,6+2,1)*0,7<br>Součet  |    |          |              |                   |                 |
|     |     |           |  |    | 12,840   |              |                   |                 |
|     |     |           |  |    | 3,720    |              |                   |                 |
|     |     |           |  |    | 1,890    |              |                   |                 |
|     |     |           |  |    | 18,450   |              |                   |                 |
| 19  | K   | 612325121 | Vápenocementová omítka rýh štuková ve stěnách, šířky rýhy do 150 mm  | m2 | 12,800   | 420,00       | 5 376,00          | CS ÚRS 2022 01  |
|     |     |           | Online PSC<br>ww<br>elektroinstalace<br>ww<br>160*0,08<br>ww<br>Součet   |    |          |              |                   |                 |
|     |     |           |  |    | 12,800   |              |                   |                 |
|     |     |           |  |    | 12,800   |              |                   |                 |
| 20  | K   | 612325122 | Vápenocementová omítka rýh štuková ve stěnách, šířky rýhy přes 150 do 300 mm   | m2 | 4,000    | 390,00       | 1 560,00          | CS ÚRS 2022 01  |
|     |     |           | Online PSC<br>ww<br>zdravotechnika a plyn<br>ww<br>20*0,2<br>ww<br>Součet  |    |          |              |                   |                 |
|     |     |           |  |    | 4,000    |              |                   |                 |
|     |     |           |  |    | 4,000    |              |                   |                 |
| D 9 |     |           | Ostatní konstrukce a práce, bourání  |    |          |              | 61 712,06         |                 |
| 21  | K   | 949101111 | Lešení pomocné pracovní pro objekty pozemních staveb pro zatížení do 150 kg/m2, o výšce lešeňové podlahy do 1,9 m  | m2 | 137,600  | 115,00       | 15 824,00         | CS ÚRS 2022 01  |
|     |     |           | Online PSC<br>ww<br>předsíň<br>ww<br>16,5<br>ww<br>koupelna<br>ww<br>2,6<br>ww<br>wc<br>ww<br>0,9<br>ww<br>komora<br>ww<br>1,4<br>ww<br>kuchyň<br>ww<br>11,6<br>ww<br>pokoj<br>ww<br>21,3<br>ww<br>pokoj<br>ww<br>14,5<br>ww<br>Mezisoučet<br>ww<br>68,8*2 |    |          |              |                   |                 |
|     |     |           |  |    | 16,500   |              |                   |                 |
|     |     |           |  |    | 2,600    |              |                   |                 |
|     |     |           |  |    | 0,900    |              |                   |                 |
|     |     |           |  |    | 1,400    |              |                   |                 |
|     |     |           |  |    | 11,600   |              |                   |                 |
|     |     |           |  |    | 21,300   |              |                   |                 |
|     |     |           |  |    | 14,500   |              |                   |                 |
|     |     |           |  |    | 68,800   |              |                   |                 |
|     |     |           |  |    | 137,600  |              |                   |                 |
| 22  | K   | 952901111 | Vyčištění budov nebo objektů před předáním do užívání budov bytové nebo občanské výstavby, světlé výšky podlaží do 4 m   | m2 | 68,800   | 32,00        | 2 201,60          | CS ÚRS 2022 01  |
|     |     |           | Online PSC<br>ww<br>předsíň<br>ww<br>16,5<br>ww<br>koupelna<br>ww<br>2,6<br>ww<br>wc<br>ww<br>0,9<br>ww<br>komora<br>ww<br>1,4<br>ww<br>kuchyň<br>ww<br>11,6<br>ww<br>pokoj<br>ww<br>21,3<br>ww<br>pokoj<br>ww<br>14,5<br>ww<br>Součet                     |    |          |              |                   |                 |
|     |     |           |  |    | 16,500   |              |                   |                 |
|     |     |           |  |    | 2,600    |              |                   |                 |
|     |     |           |  |    | 0,900    |              |                   |                 |
|     |     |           |  |    | 1,400    |              |                   |                 |
|     |     |           |  |    | 11,600   |              |                   |                 |
|     |     |           |  |    | 21,300   |              |                   |                 |
|     |     |           |  |    | 14,500   |              |                   |                 |
|     |     |           |  |    | 68,800   |              |                   |                 |
| 23  | K   | 952902021 | Čištění budov při provádění oprav a udržovacích prací podlah hladkých zametením  | m2 | 600,000  | 4,90         | 2 940,00          | CS ÚRS 2022 01  |
|     |     |           | Online PSC<br>ww<br>společné prostory domu každý den po skončení pracovní doby<br>ww<br>600<br>ww<br>Součet  |    |          |              |                   |                 |
|     |     |           |  |    | 600,000  |              |                   |                 |
|     |     |           |  |    | 600,000  |              |                   |                 |
| 24  | K   | 952902031 | Čištění budov při provádění oprav a udržovacích prací podlah hladkých omytím   | m2 | 250,000  | 8,00         | 2 000,00          | CS ÚRS 2022 01  |
|     |     |           | Online PSC<br>ww<br>společné prostory domu každý den po skončení pracovní doby<br>ww<br>250<br>ww<br>Součet  |    |          |              |                   |                 |
|     |     |           |  |    | 250,000  |              |                   |                 |
|     |     |           |  |    | 250,000  |              |                   |                 |
| 25  | K   | 962031133 | Bourání přiček z cihel, tvárnic nebo přičkovek z cihel pálených, plných nebo dutých na maltu vápennou nebo vápenocementovou, tl. do 150 mm   | m2 | 2,684    | 195,00       | 523,38            | CS ÚRS 2022 01  |
|     |     |           | Online PSC<br>ww<br>koupelna - obezdění vany<br>ww<br>(1,74+0,7)*2*0,55<br>ww<br>Součet  |    |          |              |                   |                 |
|     |     |           |  |    | 2,684    |              |                   |                 |
|     |     |           |  |    | 2,684    |              |                   |                 |
| 26  | K   | 965081212 | Bourání podlah z dlaždic bez podkladního lože nebo mazaniny, s jakoukoliv výplní spár keramických nebo xylolitových tl. do 10 mm, plochy do 1 m2   | m2 | 0,900    | 210,00       | 189,00            | CS ÚRS 2022 01  |
|     |     |           | Online PSC<br>ww<br>wc<br>ww<br>0,9<br>ww<br>Součet  |    |          |              |                   |                 |
|     |     |           |  |    | 0,900    |              |                   |                 |
|     |     |           |  |    | 0,900    |              |                   |                 |
| 27  | K   | 965081213 | Bourání podlah z dlaždic bez podkladního lože nebo mazaniny, s jakoukoliv výplní spár keramických nebo xylolitových tl. do 10 mm, plochy přes 1 m2   | m2 | 4,000    | 160,00       | 640,00            | CS ÚRS 2022 01  |
|     |     |           | Online PSC<br>ww<br>koupelna<br>ww<br>2,6  |    |          |              |                   |                 |
|     |     |           |  |    | 2,600    |              |                   |                 |

| PČ | Typ        | Kód       | Popis   | MJ | Množství | J.cena [CZK] | Cena celkem [CZK] | Cenová soustava |
|----|------------|-----------|---|----|----------|--------------|-------------------|-----------------|
|    | VV         |           | komora  |    |          |              |                   |                 |
|    | VV         |           | 1,4   |    | 1,400    |              |                   |                 |
|    | VV         |           | Součet  |    | 4,000    |              |                   |                 |
| 28 | K          | 965081611 | Odsekání soklíků včetně otlučení podkladní omítky až na zdivo rovných   | m  | 8,940    | 90,00        | 804,60            | CS ÚRS 2022 01  |
|    | Online PSC |           | <a href="https://podminky.urs.cz/item/CS_URS_2022_01/965081611">https://podminky.urs.cz/item/CS_URS_2022_01/965081611</a>               |    |          |              |                   |                 |
|    | VV         |           | wc  |    |          |              |                   |                 |
|    | VV         |           | (1,16+0,78)*2   |    | 3,880    |              |                   |                 |
|    | VV         |           | komora  |    |          |              |                   |                 |
|    | VV         |           | (0,79+1,74)*2   |    | 5,060    |              |                   |                 |
|    | VV         |           | Součet  |    | 8,940    |              |                   |                 |
| 29 | K          | 968072455 | Vybourání kovových rámu oken s křídly, dveřních zárubní, vrat, stěn, ostění nebo obkladů dveřních zárubní, plochy do 2 m2               | m2 | 1,281    | 290,00       | 371,49            | CS ÚRS 2022 01  |
|    | Online PSC |           | <a href="https://podminky.urs.cz/item/CS_URS_2022_01/968072455">https://podminky.urs.cz/item/CS_URS_2022_01/968072455</a>               |    |          |              |                   |                 |
|    | VV         |           | kuchyň  |    |          |              |                   |                 |
|    | VV         |           | 0,65*1,97   |    | 1,281    |              |                   |                 |
|    | VV         |           | Součet  |    | 1,281    |              |                   |                 |
| 30 | K          | 969031111 | Vybourání vnitřního potrubí včetně vysekání drážky ocelového do DN 50   | m  | 22,000   | 75,00        | 1 650,00          | CS ÚRS 2022 01  |
|    | Online PSC |           | <a href="https://podminky.urs.cz/item/CS_URS_2022_01/969031111">https://podminky.urs.cz/item/CS_URS_2022_01/969031111</a>               |    |          |              |                   |                 |
|    | VV         |           | plyn  |    |          |              |                   |                 |
|    | VV         |           | 4   |    | 4,000    |              |                   |                 |
|    | VV         |           | voda  |    |          |              |                   |                 |
|    | VV         |           | 18  |    | 18,000   |              |                   |                 |
|    | VV         |           | Součet  |    | 22,000   |              |                   |                 |
| 31 | K          | 969041112 | Vybourání vnitřního potrubí včetně vysekání drážky plastového přes DN 50 do DN 100  | m  | 20,000   | 125,00       | 2 500,00          | CS ÚRS 2022 01  |
|    | Online PSC |           | <a href="https://podminky.urs.cz/item/CS_URS_2022_01/969041112">https://podminky.urs.cz/item/CS_URS_2022_01/969041112</a>               |    |          |              |                   |                 |
|    | VV         |           | kanalizace  |    |          |              |                   |                 |
|    | VV         |           | 20  |    | 20,000   |              |                   |                 |
|    | VV         |           | Součet  |    | 20,000   |              |                   |                 |
| 32 | K          | 977332122 | Frézování drážek pro vodiče ve stěnách z cihel včetně omítky, rozměru do 50x50 mm   | m  | 140,000  | 75,00        | 10 500,00         | CS ÚRS 2022 01  |
|    | Online PSC |           | <a href="https://podminky.urs.cz/item/CS_URS_2022_01/977332122">https://podminky.urs.cz/item/CS_URS_2022_01/977332122</a>               |    |          |              |                   |                 |
|    | VV         |           | elektroinstalace  |    |          |              |                   |                 |
|    | VV         |           | 140   |    | 140,000  |              |                   |                 |
|    | VV         |           | Součet  |    | 140,000  |              |                   |                 |
| 33 | K          | 977333121 | Frézování drážek pro vodiče ve stropích nebo klenbách z cihel včetně omítky, rozměru do 30x30 mm  | m  | 16,000   | 120,00       | 1 920,00          | CS ÚRS 2022 01  |
|    | Online PSC |           | <a href="https://podminky.urs.cz/item/CS_URS_2022_01/977333121">https://podminky.urs.cz/item/CS_URS_2022_01/977333121</a>               |    |          |              |                   |                 |
|    | VV         |           | elektroinstalace  |    |          |              |                   |                 |
|    | VV         |           | 16  |    | 16,000   |              |                   |                 |
|    | VV         |           | Součet  |    | 16,000   |              |                   |                 |
| 34 | K          | 978012121 | Otlučení vápenných nebo vápenocementových omítek vnitřních ploch stropů rákosovaných, v rozsahu přes 5 do 10 %                          | m2 | 52,300   | 55,00        | 2 876,50          | CS ÚRS 2022 01  |
|    | Online PSC |           | <a href="https://podminky.urs.cz/item/CS_URS_2022_01/978012121">https://podminky.urs.cz/item/CS_URS_2022_01/978012121</a>               |    |          |              |                   |                 |
|    | VV         |           | koupelna  |    |          |              |                   |                 |
|    | VV         |           | 2,6   |    | 2,600    |              |                   |                 |
|    | VV         |           | wc  |    |          |              |                   |                 |
|    | VV         |           | 0,9   |    | 0,900    |              |                   |                 |
|    | VV         |           | komora  |    |          |              |                   |                 |
|    | VV         |           | 1,4   |    | 1,400    |              |                   |                 |
|    | VV         |           | kuchyň  |    |          |              |                   |                 |
|    | VV         |           | 11,6  |    | 11,600   |              |                   |                 |
|    | VV         |           | pokoj   |    |          |              |                   |                 |
|    | VV         |           | 21,3  |    | 21,300   |              |                   |                 |
|    | VV         |           | pokoj   |    |          |              |                   |                 |
|    | VV         |           | 14,5  |    | 14,500   |              |                   |                 |
|    | VV         |           | Součet  |    | 52,300   |              |                   |                 |
| 35 | K          | 978013141 | Otlučení vápenných nebo vápenocementových omítek vnitřních ploch stěn s vyškrabáním spar, s očištěním zdiva, v rozsahu přes 10 do 30 %  | m2 | 230,829  | 65,00        | 15 003,89         | CS ÚRS 2022 01  |
|    | Online PSC |           | <a href="https://podminky.urs.cz/item/CS_URS_2022_01/978013141">https://podminky.urs.cz/item/CS_URS_2022_01/978013141</a>               |    |          |              |                   |                 |
|    | VV         |           | předsíň   |    |          |              |                   |                 |
|    | VV         |           | (7,66+3,4+1,8)*2*2,75   |    | 70,730   |              |                   |                 |
|    | VV         |           | koupelna  |    |          |              |                   |                 |
|    | VV         |           | (1,47+1,74)*2*0,75  |    | 4,815    |              |                   |                 |
|    | VV         |           | wc  |    |          |              |                   |                 |
|    | VV         |           | (0,78+1,16*2)*1,55  |    | 4,805    |              |                   |                 |
|    | VV         |           | komora  |    |          |              |                   |                 |
|    | VV         |           | (0,79+1,74)*2*2,75  |    | 13,915   |              |                   |                 |
|    | VV         |           | kuchyň  |    |          |              |                   |                 |
|    | VV         |           | (3,5+3,81)*2*2,76   |    | 40,351   |              |                   |                 |
|    | VV         |           | pokoj   |    |          |              |                   |                 |
|    | VV         |           | (6,1+3,57)*2*2,76   |    | 53,378   |              |                   |                 |
|    | VV         |           | pokoj   |    |          |              |                   |                 |
|    | VV         |           | (4,42+3,34)*2*2,76  |    | 42,835   |              |                   |                 |
|    | VV         |           | Součet  |    | 230,829  |              |                   |                 |
| 36 | K          | 978013191 | Otlučení vápenných nebo vápenocementových omítek vnitřních ploch stěn s vyškrabáním spar, s očištěním zdiva, v rozsahu přes 50 do 100 % | m2 | 19,640   | 90,00        | 1 767,60          | CS ÚRS 2022 01  |
|    | Online PSC |           | <a href="https://podminky.urs.cz/item/CS_URS_2022_01/978013191">https://podminky.urs.cz/item/CS_URS_2022_01/978013191</a>               |    |          |              |                   |                 |
|    | VV         |           | plocha pod nový obklad  |    |          |              |                   |                 |
|    | VV         |           | koupelna  |    |          |              |                   |                 |
|    | VV         |           | (1,74+1,47)*2*2   |    | 12,840   |              |                   |                 |
|    | VV         |           | wc  |    |          |              |                   |                 |
|    | VV         |           | (1,16*2+0,78)*1,2   |    | 3,720    |              |                   |                 |
|    | VV         |           | kuchyň  |    |          |              |                   |                 |
|    | VV         |           | (2,3+2,1)*0,7   |    | 3,080    |              |                   |                 |
|    | VV         |           | Součet  |    | 19,640   |              |                   |                 |

D 997

Přesun sutě

37 190,64

| PČ         | Typ | Kód       | Popis   | MJ     | Množství | J.cena [CZK] | Cena celkem [CZK] | Cenová soustava |
|------------|-----|-----------|---|--------|----------|--------------|-------------------|-----------------|
| 37         | K   | 997013215 | Vnitrostaveništní doprava sutí a vybouraných hmot vodorovně do 50 m svisle ručně pro budovy a haly výšky přes 15 do 18 m  | t      | 10,881   | 550,00       | 5 984,55          | CS ÚRS 2022 01  |
| Online PSC |     |           | <a href="https://podminky.urs.cz/item/CS_URS_2022_01/997013215">https://podminky.urs.cz/item/CS_URS_2022_01/997013215</a>   |        |          |              |                   |                 |
| 38         | K   | 997013219 | Vnitrostaveništní doprava sutí a vybouraných hmot vodorovně do 50 m Příplatek k cenám -3111 až -3217 za zvětšenou vodorovnou dopravu přes vymezenou dopravní vzdálenost za každých dalších i započatých 10 m                  | t      | 53,905   | 68,00        | 3 665,54          | CS ÚRS 2022 01  |
| Online PSC |     |           | <a href="https://podminky.urs.cz/item/CS_URS_2022_01/997013219">https://podminky.urs.cz/item/CS_URS_2022_01/997013219</a>   |        |          |              |                   |                 |
| VV         |     |           | 10,781*5  |        | 53,905   |              |                   |                 |
| VV         |     |           | Součet  |        | 53,905   |              |                   |                 |
| 39         | K   | 997013501 | Odvoz sutí a vybouraných hmot na skládku nebo meziskládku se složením, na vzdálenost do 1 km  | t      | 10,881   | 490,00       | 5 331,69          | CS ÚRS 2022 01  |
| Online PSC |     |           | <a href="https://podminky.urs.cz/item/CS_URS_2022_01/997013501">https://podminky.urs.cz/item/CS_URS_2022_01/997013501</a>   |        |          |              |                   |                 |
| 40         | K   | 997013509 | Odvoz sutí a vybouraných hmot na skládku nebo meziskládku se složením, na vzdálenost Příplatek k ceně za každý další i započatý 1 km přes 1 km  | t      | 215,620  | 20,00        | 4 312,40          | CS ÚRS 2022 01  |
| Online PSC |     |           | <a href="https://podminky.urs.cz/item/CS_URS_2022_01/997013509">https://podminky.urs.cz/item/CS_URS_2022_01/997013509</a>   |        |          |              |                   |                 |
| VV         |     |           | 10,781*20   |        | 215,620  |              |                   |                 |
| VV         |     |           | Součet  |        | 215,620  |              |                   |                 |
| 41         | K   | 997013631 | Poplatek za uložení stavebního odpadu na skládce (skládkovně) směsného stavebního a demoličního zatříděného do Katalogu odpadů pod kódem 17 09 04   | t      | 10,781   | 1 660,00     | 17 896,46         | CS ÚRS 2022 01  |
| Online PSC |     |           | <a href="https://podminky.urs.cz/item/CS_URS_2022_01/997013631">https://podminky.urs.cz/item/CS_URS_2022_01/997013631</a>   |        |          |              |                   |                 |
| VV         |     |           | 10,781  |        | 10,781   |              |                   |                 |
| D          |     | 998       | <b>Přesun hmot</b>  |        |          |              |                   | 1 508,89        |
| 42         | K   | 998018003 | Přesun hmot pro budovy občanské výstavby, bydlení, výrobu a služby ruční - bez užití mechanizace vodorovná doprava vzdálenost do 100 m pro budovy s jakoukoliv nosnou konstrukcí výšky přes 12 do 24 m                        | t      | 6,287    | 115,00       | 723,01            | CS ÚRS 2022 01  |
| Online PSC |     |           | <a href="https://podminky.urs.cz/item/CS_URS_2022_01/998018003">https://podminky.urs.cz/item/CS_URS_2022_01/998018003</a>   |        |          |              |                   |                 |
| 43         | K   | 998018011 | Přesun hmot pro budovy občanské výstavby, bydlení, výrobu a služby ruční - bez užití mechanizace Příplatek k cenám za ruční zvětšený přesun přes vymezenou největší dopravní vzdálenost za každých dalších i započatých 100 m | t      | 6,287    | 125,00       | 785,88            | CS ÚRS 2022 01  |
| Online PSC |     |           | <a href="https://podminky.urs.cz/item/CS_URS_2022_01/998018011">https://podminky.urs.cz/item/CS_URS_2022_01/998018011</a>   |        |          |              |                   |                 |
| D          |     | PSV       | <b>Práce a dodávky PSV</b>  |        |          |              |                   | 453 175,43      |
| D          |     | 713       | <b>Izolace tepelné</b>  |        |          |              |                   | 2 823,78        |
| 44         | K   | 713131141 | Montáž tepelné izolace stěn rohožemi, pásy, deskami, dílci, bloky (izolační materiál ve specifikaci) lepením celoplošně   | m2     | 7,760    | 220,00       | 1 707,20          | CS ÚRS 2022 01  |
| Online PSC |     |           | <a href="https://podminky.urs.cz/item/CS_URS_2022_01/713131141">https://podminky.urs.cz/item/CS_URS_2022_01/713131141</a>   |        |          |              |                   |                 |
| VV         |     |           | pokoj   |        |          | 2,604        |                   |                 |
| VV         |     |           | (2,39*0,82)+(0,28*2,3)  |        |          |              |                   |                 |
| VV         |     |           | pokoj   |        |          | 1,147        |                   |                 |
| VV         |     |           | (0,2*2,39)+(0,28*2,39)  |        |          |              |                   |                 |
| VV         |     |           | (2,27*0,35)*2   |        |          | 1,589        |                   |                 |
| VV         |     |           | kuchyň  |        |          | 2,420        |                   |                 |
| VV         |     |           | (2,2*0,82)+(0,28*2,2)   |        |          | 7,760        |                   |                 |
| VV         |     |           | Součet  |        |          | 7,760        |                   |                 |
| 45         | M   | 28375938  | deska EPS 70 fasádní $\lambda=0,039$ tl 100mm   | m2     | 8,924    | 95,00        | 847,78            | CS ÚRS 2022 01  |
| VV         |     |           | 7,76*1,15 *Přepočtené koeficientem množství   |        | 8,924    |              |                   |                 |
| 46         | K   | 998713203 | Přesun hmot pro izolace tepelné stanovený procentní sazbou (%) z ceny vodorovná dopravní vzdálenost do 50 m v objektech výšky přes 12 do 24 m   | %      | 0,040    | 3 210,00     | 128,40            | CS ÚRS 2022 01  |
| Online PSC |     |           | <a href="https://podminky.urs.cz/item/CS_URS_2022_01/998713203">https://podminky.urs.cz/item/CS_URS_2022_01/998713203</a>   |        |          |              |                   |                 |
| 47         | K   | 998713292 | Přesun hmot pro izolace tepelné stanovený procentní sazbou (%) z ceny Příplatek k cenám za zvětšený přesun přes vymezenou největší dopravní vzdálenost do 100 m   | %      | 0,040    | 3 510,00     | 140,40            | CS ÚRS 2022 01  |
| Online PSC |     |           | <a href="https://podminky.urs.cz/item/CS_URS_2022_01/998713292">https://podminky.urs.cz/item/CS_URS_2022_01/998713292</a>   |        |          |              |                   |                 |
| D          |     | 721       | <b>Zdravotnicka - vnitřní kanalizace</b>  |        |          |              |                   | 6 767,60        |
| 48         | K   | 721002-R  | Montáž připojení myčky HL 405 včetně materiálu  | soubor | 1,000    | 420,00       | 420,00            |                 |
| 49         | K   | 721003-R  | Montáž připojení pračky HL 405 včetně materiálu   | soubor | 1,000    | 420,00       | 420,00            |                 |
| 50         | K   | 721171803 | Demontáž potrubí z novodurových trub odpadních nebo připojovacích do D 75   | m      | 10,000   | 85,00        | 850,00            | CS ÚRS 2022 01  |
| Online PSC |     |           | <a href="https://podminky.urs.cz/item/CS_URS_2022_01/721171803">https://podminky.urs.cz/item/CS_URS_2022_01/721171803</a>   |        |          |              |                   |                 |
| 51         | K   | 721171808 | Demontáž potrubí z novodurových trub odpadních nebo připojovacích přes 75 do D 114  | m      | 2,000    | 95,00        | 190,00            | CS ÚRS 2022 01  |
| Online PSC |     |           | <a href="https://podminky.urs.cz/item/CS_URS_2022_01/721171808">https://podminky.urs.cz/item/CS_URS_2022_01/721171808</a>   |        |          |              |                   |                 |
| 52         | K   | 721171914 | Opravy odpadního potrubí plastového propojení dosavadního potrubí DN 75   | kus    | 1,000    | 980,00       | 980,00            | CS ÚRS 2022 01  |
| Online PSC |     |           | <a href="https://podminky.urs.cz/item/CS_URS_2022_01/721171914">https://podminky.urs.cz/item/CS_URS_2022_01/721171914</a>   |        |          |              |                   |                 |
| 53         | K   | 721171915 | Opravy odpadního potrubí plastového propojení dosavadního potrubí DN 110  | kus    | 1,000    | 1 200,00     | 1 200,00          | CS ÚRS 2022 01  |
| Online PSC |     |           | <a href="https://podminky.urs.cz/item/CS_URS_2022_01/721171915">https://podminky.urs.cz/item/CS_URS_2022_01/721171915</a>   |        |          |              |                   |                 |
| 54         | K   | 721174043 | Potrubí z trub polypropylenových připojovací DN 50  | m      | 10,000   | 85,00        | 850,00            | CS ÚRS 2022 01  |
| Online PSC |     |           | <a href="https://podminky.urs.cz/item/CS_URS_2022_01/721174043">https://podminky.urs.cz/item/CS_URS_2022_01/721174043</a>   |        |          |              |                   |                 |
| 55         | K   | 721174044 | Potrubí z trub polypropylenových připojovací DN 75  | m      | 2,000    | 100,00       | 200,00            | CS ÚRS 2022 01  |
| Online PSC |     |           | <a href="https://podminky.urs.cz/item/CS_URS_2022_01/721174044">https://podminky.urs.cz/item/CS_URS_2022_01/721174044</a>   |        |          |              |                   |                 |

| PČ    | Typ | Kód       | Popis  | MJ     | Množství | J.cena [CZK] | Cena celkem [CZK] | Cenová soustava |
|-------|-----|-----------|--|--------|----------|--------------|-------------------|-----------------|
| 56    | K   | 721174045 | Potrubí z trub polypropylenových připojovací DN 110  | m      | 1,000    | 120,00       | 120,00            | CS ÚRS 2022 01  |
|       |     |           | Online PSC <a href="https://podminky.urs.cz/item/CS_URS_2022_01/721174045">https://podminky.urs.cz/item/CS_URS_2022_01/721174045</a>   |        |          |              |                   |                 |
| 57    | K   | 721290111 | Zkouška těsnosti kanalizace v objektech vodou do DN 125  | m      | 13,000   | 100,00       | 1 300,00          | CS ÚRS 2022 01  |
|       |     |           | Online PSC <a href="https://podminky.urs.cz/item/CS_URS_2022_01/721290111">https://podminky.urs.cz/item/CS_URS_2022_01/721290111</a>   |        |          |              |                   |                 |
| 58    | K   | 998721203 | Přesun hmot pro vnitřní kanalizace stanovený procentní sazbou (%) z ceny vodorovná dopravní vzdálenost do 50 m v objektech výšky přes 12 do 24 m   | %      | 0,040    | 2 820,00     | 112,80            | CS ÚRS 2022 01  |
|       |     |           | Online PSC <a href="https://podminky.urs.cz/item/CS_URS_2022_01/998721203">https://podminky.urs.cz/item/CS_URS_2022_01/998721203</a>   |        |          |              |                   |                 |
| 59    | K   | 998721292 | Přesun hmot pro vnitřní kanalizace stanovený procentní sazbou (%) z ceny Příplatek k cenám za zvětšený přesun přes vymezenou největší dopravní vzdálenost do 100 m                             | %      | 0,040    | 3 120,00     | 124,80            | CS ÚRS 2022 01  |
|       |     |           | Online PSC <a href="https://podminky.urs.cz/item/CS_URS_2022_01/998721292">https://podminky.urs.cz/item/CS_URS_2022_01/998721292</a>   |        |          |              |                   |                 |
| D 722 |     |           | Zdravotnicka - vnitřní vodovod   |        |          |              |                   | 14 764,48       |
| 60    | K   | 722130801 | Demontáž potrubí z ocelových trubek pozinkovaných závitových do DN 25  | m      | 18,000   | 65,00        | 1 170,00          | CS ÚRS 2022 01  |
|       |     |           | Online PSC <a href="https://podminky.urs.cz/item/CS_URS_2022_01/722130801">https://podminky.urs.cz/item/CS_URS_2022_01/722130801</a>   |        |          |              |                   |                 |
| 61    | K   | 722176112 | Montáž potrubí z plastových trub svařovaných polyfuzně D přes 16 do 20 mm  | m      | 16,000   | 150,00       | 2 400,00          | CS ÚRS 2022 01  |
|       |     |           | Online PSC <a href="https://podminky.urs.cz/item/CS_URS_2022_01/722176112">https://podminky.urs.cz/item/CS_URS_2022_01/722176112</a>   |        |          |              |                   |                 |
| 62    | M   | 28615133  | trubka vodovodní tlaková PPR řada PN 16 D 20mm dl 4m   | m      | 17,920   | 69,00        | 1 236,48          | CS ÚRS 2022 01  |
|       |     |           | VV 16*1,12 *Přepočtené koeficientem množství 17,920  |        |          |              |                   |                 |
| 63    | K   | 722176113 | Montáž potrubí z plastových trub svařovaných polyfuzně D přes 20 do 25 mm  | m      | 2,000    | 170,00       | 340,00            | CS ÚRS 2022 01  |
|       |     |           | Online PSC <a href="https://podminky.urs.cz/item/CS_URS_2022_01/722176113">https://podminky.urs.cz/item/CS_URS_2022_01/722176113</a>   |        |          |              |                   |                 |
| 64    | M   | 28615135  | trubka vodovodní tlaková PPR řada PN 16 D 25mm dl 4m   | m      | 2,240    | 80,00        | 179,20            | CS ÚRS 2022 01  |
|       |     |           | VV 2*1,12 *Přepočtené koeficientem množství 2,240  |        |          |              |                   |                 |
| 65    | K   | 722179191 | Příplatek k ceně rozvody vody z plastů za práce malého rozsahu na zakázce do 20 m rozvodu  | soubor | 1,000    | 600,00       | 600,00            | CS ÚRS 2022 01  |
|       |     |           | Online PSC <a href="https://podminky.urs.cz/item/CS_URS_2022_01/722179191">https://podminky.urs.cz/item/CS_URS_2022_01/722179191</a>   |        |          |              |                   |                 |
| 66    | K   | 722181221 | Ochrana potrubí termoizolačními trubicemi z pěnového polyetylenu PE přilepenými v příčných a podélných spojích, tloušťky izolace přes 6 do 9 mm, vnitřního průměru izolace DN do 22 mm         | m      | 16,000   | 90,00        | 1 440,00          | CS ÚRS 2022 01  |
|       |     |           | Online PSC <a href="https://podminky.urs.cz/item/CS_URS_2022_01/722181221">https://podminky.urs.cz/item/CS_URS_2022_01/722181221</a>   |        |          |              |                   |                 |
| 67    | K   | 722181222 | Ochrana potrubí termoizolačními trubicemi z pěnového polyetylenu PE přilepenými v příčných a podélných spojích, tloušťky izolace přes 6 do 9 mm, vnitřního průměru izolace DN přes 22 do 45 mm | m      | 2,000    | 110,00       | 220,00            | CS ÚRS 2022 01  |
|       |     |           | Online PSC <a href="https://podminky.urs.cz/item/CS_URS_2022_01/722181222">https://podminky.urs.cz/item/CS_URS_2022_01/722181222</a>   |        |          |              |                   |                 |
| 68    | K   | 722190901 | Opravy ostatní uzavření nebo otevření vodovodního potrubí při opravách včetně vypuštění a napuštění  | kus    | 2,000    | 200,00       | 400,00            | CS ÚRS 2022 01  |
|       |     |           | Online PSC <a href="https://podminky.urs.cz/item/CS_URS_2022_01/722190901">https://podminky.urs.cz/item/CS_URS_2022_01/722190901</a>   |        |          |              |                   |                 |
| 69    | K   | 722220121 | Armatury s jedním závitem nástěnné pro baterii G 1/2"  | pár    | 4,000    | 290,00       | 1 160,00          | CS ÚRS 2022 01  |
|       |     |           | Online PSC <a href="https://podminky.urs.cz/item/CS_URS_2022_01/722220121">https://podminky.urs.cz/item/CS_URS_2022_01/722220121</a>   |        |          |              |                   |                 |
|       |     |           | VV koupelna - vana a umyvadlo 2 2,000  |        |          |              |                   |                 |
|       |     |           | VV kuchyň - dřez 1 1,000   |        |          |              |                   |                 |
|       |     |           | VV wc+pračka 1 1,000   |        |          |              |                   |                 |
|       |     |           | VV Součet 4,000  |        |          |              |                   |                 |
| 70    | K   | 722230101 | Armatury se dvěma závitů ventily přímé G 1/2"  | kus    | 6,000    | 320,00       | 1 920,00          | CS ÚRS 2022 01  |
|       |     |           | Online PSC <a href="https://podminky.urs.cz/item/CS_URS_2022_01/722230101">https://podminky.urs.cz/item/CS_URS_2022_01/722230101</a>   |        |          |              |                   |                 |
| 71    | K   | 722240101 | Armatury z plastických hmot ventily (PPR) přímé DN 20  | kus    | 1,000    | 330,00       | 330,00            | CS ÚRS 2022 01  |
|       |     |           | Online PSC <a href="https://podminky.urs.cz/item/CS_URS_2022_01/722240101">https://podminky.urs.cz/item/CS_URS_2022_01/722240101</a>   |        |          |              |                   |                 |
| 72    | K   | 722240102 | Armatury z plastických hmot ventily (PPR) přímé DN 25  | kus    | 1,000    | 350,00       | 350,00            | CS ÚRS 2022 01  |
|       |     |           | Online PSC <a href="https://podminky.urs.cz/item/CS_URS_2022_01/722240102">https://podminky.urs.cz/item/CS_URS_2022_01/722240102</a>   |        |          |              |                   |                 |
| 73    | K   | 722249121 | Armatury z plastických hmot montáž vodovodních armatur z plastických hmot ostatních typů DN 16   | kus    | 8,000    | 220,00       | 1 760,00          | CS ÚRS 2022 01  |
|       |     |           | Online PSC <a href="https://podminky.urs.cz/item/CS_URS_2022_01/722249121">https://podminky.urs.cz/item/CS_URS_2022_01/722249121</a>   |        |          |              |                   |                 |
| 74    | K   | 722290234 | Zkoušky, proplach a desinfekce vodovodního potrubí proplach a desinfekce vodovodního potrubí do DN 80  | m      | 18,000   | 60,00        | 1 080,00          | CS ÚRS 2022 01  |
|       |     |           | Online PSC <a href="https://podminky.urs.cz/item/CS_URS_2022_01/722290234">https://podminky.urs.cz/item/CS_URS_2022_01/722290234</a>   |        |          |              |                   |                 |
| 75    | K   | 998722203 | Přesun hmot pro vnitřní vodovod stanovený procentní sazbou (%) z ceny vodorovná dopravní vzdálenost do 50 m v objektech výšky přes 12 do 24 m  | %      | 0,040    | 2 190,00     | 87,60             | CS ÚRS 2022 01  |
|       |     |           | Online PSC <a href="https://podminky.urs.cz/item/CS_URS_2022_01/998722203">https://podminky.urs.cz/item/CS_URS_2022_01/998722203</a>   |        |          |              |                   |                 |
| 76    | K   | 998722292 | Přesun hmot pro vnitřní vodovod stanovený procentní sazbou (%) z ceny Příplatek k cenám za zvětšený přesun přes vymezenou největší dopravní vzdálenost do 100 m                                | %      | 0,040    | 2 280,00     | 91,20             | CS ÚRS 2022 01  |
|       |     |           | Online PSC <a href="https://podminky.urs.cz/item/CS_URS_2022_01/998722292">https://podminky.urs.cz/item/CS_URS_2022_01/998722292</a>   |        |          |              |                   |                 |
| D 723 |     |           | Zdravotnicka - vnitřní plynovod  |        |          |              |                   | 8 590,40        |
| 77    | K   | 723002-R  | Připojení nového plynového potrubí na stávající rozvod   | soubor | 1,000    | 760,00       | 760,00            |                 |
| 78    | K   | 723003-R  | Chráničky plynového potrubí ve zdvu,   | kus    | 1,000    | 180,00       | 180,00            |                 |
| 79    | M   | 723004-R  | Přípeňovací materiál pro rozvody plynu   | soubor | 1,000    | 990,00       | 990,00            |                 |

| PČ  | Typ | Kód       | Popis  | MJ     | Množství | J.cena [CZK] | Cena celkem [CZK] | cenová soustava |
|-----|-----|-----------|--|--------|----------|--------------|-------------------|-----------------|
| 80  | K   | 723150801 | Demontáž potrubí svařovaného z ocelových trubek hladkých do Ø 32   | m      | 2,000    | 100,00       | 200,00            | CS ÚRS 2022 01  |
|     |     |           | Online PSC <a href="https://podminky.urs.cz/item/CS_URS_2022_01/723150801">https://podminky.urs.cz/item/CS_URS_2022_01/723150801</a>                             |        |          |              |                   |                 |
| 81  | K   | 723181022 | Potrubí z měděných trubek tvrdých, spojených lisováním Ø 18/1  | m      | 2,000    | 1 180,00     | 2 360,00          | CS ÚRS 2022 01  |
|     |     |           | Online PSC <a href="https://podminky.urs.cz/item/CS_URS_2022_01/723181022">https://podminky.urs.cz/item/CS_URS_2022_01/723181022</a>                             |        |          |              |                   |                 |
| 82  | K   | 723190901 | Opravy plynovodního potrubí uzavření nebo otevření potrubí   | kus    | 2,000    | 490,00       | 980,00            | CS ÚRS 2022 01  |
|     |     |           | Online PSC <a href="https://podminky.urs.cz/item/CS_URS_2022_01/723190901">https://podminky.urs.cz/item/CS_URS_2022_01/723190901</a>                             |        |          |              |                   |                 |
| 83  | K   | 723190907 | Opravy plynovodního potrubí odzdušnění a napuštění potrubí   | m      | 2,000    | 300,00       | 600,00            | CS ÚRS 2022 01  |
|     |     |           | Online PSC <a href="https://podminky.urs.cz/item/CS_URS_2022_01/723190907">https://podminky.urs.cz/item/CS_URS_2022_01/723190907</a>                             |        |          |              |                   |                 |
| 84  | K   | 723190909 | Opravy plynovodního potrubí neúřední zkouška těsnosti dosavadního potrubí  | kus    | 1,000    | 1 500,00     | 1 500,00          | CS ÚRS 2022 01  |
|     |     |           | Online PSC <a href="https://podminky.urs.cz/item/CS_URS_2022_01/723190909">https://podminky.urs.cz/item/CS_URS_2022_01/723190909</a>                             |        |          |              |                   |                 |
| 85  | K   | 723231163 | Armatury se dvěma závity kohouty kulové PN 42 do 185°C plnopřítokové vnitřní závit těžká řada G 3/4"   | kus    | 1,000    | 590,00       | 590,00            | CS ÚRS 2022 01  |
|     |     |           | Online PSC <a href="https://podminky.urs.cz/item/CS_URS_2022_01/723231163">https://podminky.urs.cz/item/CS_URS_2022_01/723231163</a>                             |        |          |              |                   |                 |
| 86  | K   | 998723203 | Přesun hmot pro vnitřní plynovod stanovený procentní sazbou (%) z ceny vodorovná dopravní vzdálenost do 50 m v objektech výšky přes 12 do 24 m                   | %      | 0,080    | 2 190,00     | 175,20            | CS ÚRS 2022 01  |
|     |     |           | Online PSC <a href="https://podminky.urs.cz/item/CS_URS_2022_01/998723203">https://podminky.urs.cz/item/CS_URS_2022_01/998723203</a>                             |        |          |              |                   |                 |
| 87  | K   | 998723292 | Přesun hmot pro vnitřní plynovod stanovený procentní sazbou (%) z ceny Příplatek k cenám za zvětšený přesun přes vymezenou největší dopravní vzdálenost do 100 m | %      | 0,080    | 3 190,00     | 255,20            | CS ÚRS 2022 01  |
|     |     |           | Online PSC <a href="https://podminky.urs.cz/item/CS_URS_2022_01/998723292">https://podminky.urs.cz/item/CS_URS_2022_01/998723292</a>                             |        |          |              |                   |                 |
|     | D   | 725       | Zdravotnicka - zařizovací předměty   |        |          |              | 36 683,20         |                 |
| 88  | K   | 725110811 | Demontáž klozetů splachovacích s nádrží nebo tlakovým splachovačem   | soubor | 1,000    | 440,00       | 440,00            | CS ÚRS 2022 01  |
|     |     |           | Online PSC <a href="https://podminky.urs.cz/item/CS_URS_2022_01/725110811">https://podminky.urs.cz/item/CS_URS_2022_01/725110811</a>                             |        |          |              |                   |                 |
| 89  | K   | 725112171 | Zařízení záchodů kombi klozety s hlubokým splachováním odpad vodorovný   | soubor | 1,000    | 5 120,00     | 5 120,00          | CS ÚRS 2022 01  |
|     |     |           | Online PSC <a href="https://podminky.urs.cz/item/CS_URS_2022_01/725112171">https://podminky.urs.cz/item/CS_URS_2022_01/725112171</a>                             |        |          |              |                   |                 |
| 90  | K   | 725210821 | Demontáž umyvadel bez výtokových armatur umyvadel  | soubor | 1,000    | 290,00       | 290,00            | CS ÚRS 2022 01  |
|     |     |           | Online PSC <a href="https://podminky.urs.cz/item/CS_URS_2022_01/725210821">https://podminky.urs.cz/item/CS_URS_2022_01/725210821</a>                             |        |          |              |                   |                 |
| 91  | K   | 725211602 | Umyvadla keramická bílá bez výtokových armatur připevněná na stěnu šrouby bez sloupy nebo krytu na sifon, šířka umyvadla 550 mm                                  | soubor | 1,000    | 2 900,00     | 2 900,00          | CS ÚRS 2022 01  |
|     |     |           | Online PSC <a href="https://podminky.urs.cz/item/CS_URS_2022_01/725211602">https://podminky.urs.cz/item/CS_URS_2022_01/725211602</a>                             |        |          |              |                   |                 |
| 92  | K   | 725220842 | Demontáž van ocelových volně stojících   | soubor | 1,000    | 980,00       | 980,00            | CS ÚRS 2022 01  |
|     |     |           | Online PSC <a href="https://podminky.urs.cz/item/CS_URS_2022_01/725220842">https://podminky.urs.cz/item/CS_URS_2022_01/725220842</a>                             |        |          |              |                   |                 |
| 93  | K   | 725222116 | Vany bez výtokových armatur akrylátové se zápachovou uzávěrkou klasické 1700x700 mm  | soubor | 1,000    | 5 120,00     | 5 120,00          | CS ÚRS 2022 01  |
|     |     |           | Online PSC <a href="https://podminky.urs.cz/item/CS_URS_2022_01/725222116">https://podminky.urs.cz/item/CS_URS_2022_01/725222116</a>                             |        |          |              |                   |                 |
| 94  | K   | 725311121 | Dřezy bez výtokových armatur jednoduché se zápachovou uzávěrkou nerezové s odkapávací plochou 560x480 mm a miskou  | soubor | 1,000    | 3 210,00     | 3 210,00          | CS ÚRS 2022 01  |
|     |     |           | Online PSC <a href="https://podminky.urs.cz/item/CS_URS_2022_01/725311121">https://podminky.urs.cz/item/CS_URS_2022_01/725311121</a>                             |        |          |              |                   |                 |
| 95  | K   | 725619101 | Plynové sporáky a vařidlové desky bez regulátoru tlaku montáž sporáků na zemní plyn  | kus    | 1,000    | 770,00       | 770,00            | CS ÚRS 2022 01  |
|     |     |           | Online PSC <a href="https://podminky.urs.cz/item/CS_URS_2022_01/725619101">https://podminky.urs.cz/item/CS_URS_2022_01/725619101</a>                             |        |          |              |                   |                 |
| 96  | M   | 54111971  | sporák plynový   | kus    | 1,000    | 7 760,00     | 7 760,00          | CS ÚRS 2022 01  |
| 97  | K   | 725820801 | Demontáž baterií nástěnných do G 3/4   | soubor | 2,000    | 100,00       | 200,00            | CS ÚRS 2022 01  |
|     |     |           | Online PSC <a href="https://podminky.urs.cz/item/CS_URS_2022_01/725820801">https://podminky.urs.cz/item/CS_URS_2022_01/725820801</a>                             |        |          |              |                   |                 |
|     | VV  |           | koupelna - vana  |        |          |              |                   |                 |
|     | VV  | 1         |  |        | 1,000    |              |                   |                 |
|     | VV  |           | kuchyň   |        |          |              |                   |                 |
|     | VV  | 1         |  |        | 1,000    |              |                   |                 |
|     | VV  |           | Součet   |        | 2,000    |              |                   |                 |
| 98  | K   | 725820802 | Demontáž baterií stojánkových do 1 otvoru  | soubor | 1,000    | 100,00       | 100,00            | CS ÚRS 2022 01  |
|     |     |           | Online PSC <a href="https://podminky.urs.cz/item/CS_URS_2022_01/725820802">https://podminky.urs.cz/item/CS_URS_2022_01/725820802</a>                             |        |          |              |                   |                 |
|     | VV  |           | koupelna - umyvadlo  |        |          |              |                   |                 |
|     | VV  | 1         |  |        | 1,000    |              |                   |                 |
|     | VV  |           | Součet   |        | 1,000    |              |                   |                 |
| 99  | K   | 725821325 | Baterie dřezové stojánkové pákové s otáčivým ústím a délkou ramínka 220 mm   | soubor | 1,000    | 2 500,00     | 2 500,00          | CS ÚRS 2022 01  |
|     |     |           | Online PSC <a href="https://podminky.urs.cz/item/CS_URS_2022_01/725821325">https://podminky.urs.cz/item/CS_URS_2022_01/725821325</a>                             |        |          |              |                   |                 |
| 100 | K   | 725822613 | Baterie umyvadlové stojánkové pákové s výpustí   | soubor | 1,000    | 2 100,00     | 2 100,00          | CS ÚRS 2022 01  |
|     |     |           | Online PSC <a href="https://podminky.urs.cz/item/CS_URS_2022_01/725822613">https://podminky.urs.cz/item/CS_URS_2022_01/725822613</a>                             |        |          |              |                   |                 |
| 101 | K   | 725831313 | Baterie vanové nástěnné pákové s příslušenstvím a pohyblivým držákem   | soubor | 1,000    | 2 800,00     | 2 800,00          | CS ÚRS 2022 01  |
|     |     |           | Online PSC <a href="https://podminky.urs.cz/item/CS_URS_2022_01/725831313">https://podminky.urs.cz/item/CS_URS_2022_01/725831313</a>                             |        |          |              |                   |                 |
| 102 | K   | 725850800 | Demontáž odpadních ventilů všech připojovacích dimenzí   | kus    | 2,000    | 190,00       | 380,00            | CS ÚRS 2022 01  |
|     |     |           | Online PSC <a href="https://podminky.urs.cz/item/CS_URS_2022_01/725850800">https://podminky.urs.cz/item/CS_URS_2022_01/725850800</a>                             |        |          |              |                   |                 |
|     | VV  |           | koupelna - vana a umyvadlo   |        |          |              |                   |                 |
|     | VV  | 2         |  |        | 2,000    |              |                   |                 |
|     | VV  |           | Součet   |        | 2,000    |              |                   |                 |
| 103 | K   | 725851315 | Ventily odpadní pro zařizovací předměty dřezové s přepadem G 6/4"  | kus    | 1,000    | 390,00       | 390,00            | CS ÚRS 2022 01  |
|     |     |           | Online PSC <a href="https://podminky.urs.cz/item/CS_URS_2022_01/725851315">https://podminky.urs.cz/item/CS_URS_2022_01/725851315</a>                             |        |          |              |                   |                 |
| 104 | K   | 725851325 | Ventily odpadní pro zařizovací předměty umyvadlové bez přepadu G 5/4"  | kus    | 1,000    | 350,00       | 350,00            | CS ÚRS 2022 01  |
|     |     |           | Online PSC <a href="https://podminky.urs.cz/item/CS_URS_2022_01/725851325">https://podminky.urs.cz/item/CS_URS_2022_01/725851325</a>                             |        |          |              |                   |                 |
| 105 | K   | 725861102 | Zápachové uzávěrky zařizovacích předmětů pro umyvadla DN 40  | kus    | 1,000    | 280,00       | 280,00            | CS ÚRS 2022 01  |
|     |     |           | Online PSC <a href="https://podminky.urs.cz/item/CS_URS_2022_01/725861102">https://podminky.urs.cz/item/CS_URS_2022_01/725861102</a>                             |        |          |              |                   |                 |



| PČ           | Typ | Kód       | Popis   | MJ     | Množství | J.cena [CZK] | Cena celkem [CZK] | Cenová soustava |
|--------------|-----|-----------|---|--------|----------|--------------|-------------------|-----------------|
| 106          | K   | 725862113 | Zápachové uzávěrky zařizovacích předmětů pro dřezu s přípojkou pro pračku nebo myčku DN 40/50   | kus    | 1,000    | 320,00       | 320,00            | CS ÚRS 2022 01  |
| Online PSC   |     |           | <a href="https://podminky.urs.cz/item/CS_URS_2022_01/725862113">https://podminky.urs.cz/item/CS_URS_2022_01/725862113</a>   |        |          |              |                   |                 |
| 107          | K   | 725864311 | Zápachové uzávěrky zařizovacích předmětů pro koupací vany s kulovým kloubem na odtoku DN 40/50  | kus    | 1,000    | 330,00       | 330,00            | CS ÚRS 2022 01  |
| Online PSC   |     |           | <a href="https://podminky.urs.cz/item/CS_URS_2022_01/725864311">https://podminky.urs.cz/item/CS_URS_2022_01/725864311</a>   |        |          |              |                   |                 |
| 108          | K   | 998725203 | Přesun hmot pro zařizovací předměty stanovený procentní sazbou (%) z ceny vodorovná dopravní vzdálenost do 50 m v objektech výšky přes 12 do 24 m                   | %      | 0,080    | 1 980,00     | 158,40            | CS ÚRS 2022 01  |
| Online PSC   |     |           | <a href="https://podminky.urs.cz/item/CS_URS_2022_01/998725203">https://podminky.urs.cz/item/CS_URS_2022_01/998725203</a>   |        |          |              |                   |                 |
| 109          | K   | 998725292 | Přesun hmot pro zařizovací předměty stanovený procentní sazbou (%) z ceny Příplatek k cenám za zvětšený přesun přes vymezenou největší dopravní vzdálenost do 100 m | %      | 0,080    | 2 310,00     | 184,80            | CS ÚRS 2022 01  |
| Online PSC   |     |           | <a href="https://podminky.urs.cz/item/CS_URS_2022_01/998725292">https://podminky.urs.cz/item/CS_URS_2022_01/998725292</a>   |        |          |              |                   |                 |
| <b>D 734</b> |     |           | <b>Ústřední vytápění - armatury</b>   |        |          |              | <b>1 331,40</b>   |                 |
| 110          | K   | 734109212 | Montáž armatur přírubových se dvěma přírubami PN 16 DN 25   | kus    | 3,000    | 150,00       | 450,00            | CS ÚRS 2022 01  |
| Online PSC   |     |           | <a href="https://podminky.urs.cz/item/CS_URS_2022_01/734109212">https://podminky.urs.cz/item/CS_URS_2022_01/734109212</a>   |        |          |              |                   |                 |
|              | VV  |           | pokoje  |        |          |              |                   |                 |
|              | VV  |           | 2   |        | 2,000    |              |                   |                 |
|              | VV  |           | kuchyň  |        |          |              |                   |                 |
|              | VV  |           | 1   |        | 1,000    |              |                   |                 |
|              | VV  |           | Součet  |        | 3,000    |              |                   |                 |
| 111          | M   | 31946404  | šroubení s uzávěrem na zpátečce   | kus    | 3,000    | 250,00       | 750,00            | CS ÚRS 2022 01  |
| 112          | K   | 998734203 | Přesun hmot pro armatury stanovený procentní sazbou (%) z ceny vodorovná dopravní vzdálenost do 50 m v objektech výšky přes 12 do 24 m                              | %      | 0,060    | 1 200,00     | 72,00             | CS ÚRS 2022 01  |
| Online PSC   |     |           | <a href="https://podminky.urs.cz/item/CS_URS_2022_01/998734203">https://podminky.urs.cz/item/CS_URS_2022_01/998734203</a>   |        |          |              |                   |                 |
| 113          | K   | 998734293 | Přesun hmot pro armatury stanovený procentní sazbou (%) z ceny Příplatek k cenám za zvětšený přesun přes vymezenou největší dopravní vzdálenost do 500 m            | %      | 0,060    | 990,00       | 59,40             | CS ÚRS 2022 01  |
| Online PSC   |     |           | <a href="https://podminky.urs.cz/item/CS_URS_2022_01/998734293">https://podminky.urs.cz/item/CS_URS_2022_01/998734293</a>   |        |          |              |                   |                 |
| <b>D 735</b> |     |           | <b>Ústřední vytápění - otopná tělesa</b>  |        |          |              | <b>9 340,80</b>   |                 |
| 114          | K   | 735000912 | Regulace otopného systému při opravách vyregulování dvojregulačních ventilů a kohoutů s termostatickým ovládním   | kus    | 3,000    | 210,00       | 630,00            | CS ÚRS 2022 01  |
| Online PSC   |     |           | <a href="https://podminky.urs.cz/item/CS_URS_2022_01/735000912">https://podminky.urs.cz/item/CS_URS_2022_01/735000912</a>   |        |          |              |                   |                 |
|              | VV  |           | pokoje  |        |          |              |                   |                 |
|              | VV  |           | 2   |        | 2,000    |              |                   |                 |
|              | VV  |           | kuchyň  |        |          |              |                   |                 |
|              | VV  |           | 1   |        | 1,000    |              |                   |                 |
|              | VV  |           | Součet  |        | 3,000    |              |                   |                 |
| 115          | K   | 73500-R   | Kontrola stávajících přípojovacích armatur a zkouška těsnosti   | soubor | 2,000    | 180,00       | 360,00            |                 |
|              | VV  |           | pokoje  |        |          |              |                   |                 |
|              | VV  |           | 1   |        | 1,000    |              |                   |                 |
|              | VV  |           | kuchyň  |        |          |              |                   |                 |
|              | VV  |           | 1   |        | 1,000    |              |                   |                 |
|              | VV  |           | Součet  |        | 2,000    |              |                   |                 |
| 116          | K   | 735111422 | Otopná tělesa litinová článková se základním nátěrem, těleso článkové 160/900 18 článků   | soubor | 1,000    | 3 200,00     | 3 200,00          | CS ÚRS 2022 01  |
| Online PSC   |     |           | <a href="https://podminky.urs.cz/item/CS_URS_2022_01/735111422">https://podminky.urs.cz/item/CS_URS_2022_01/735111422</a>   |        |          |              |                   |                 |
|              | VV  |           | pokoje  |        |          |              |                   |                 |
|              | VV  |           | 1   |        | 1,000    |              |                   |                 |
|              | VV  |           | Součet  |        | 1,000    |              |                   |                 |
| 117          | K   | 735111810 | Demontáž otopných těles litinových článkových   | m2     | 2,160    | 560,00       | 1 209,60          | CS ÚRS 2022 01  |
| Online PSC   |     |           | <a href="https://podminky.urs.cz/item/CS_URS_2022_01/735111810">https://podminky.urs.cz/item/CS_URS_2022_01/735111810</a>   |        |          |              |                   |                 |
|              | VV  |           | pokoje  |        |          |              |                   |                 |
|              | VV  |           | 0,6*1,8   |        | 1,080    |              |                   |                 |
|              | VV  |           | kuchyň  |        |          |              |                   |                 |
|              | VV  |           | 0,6*1,8   |        | 1,080    |              |                   |                 |
|              | VV  |           | Součet  |        | 2,160    |              |                   |                 |
| 118          | K   | 735151812 | Demontáž otopných těles panelových jednořadých stavební délky přes 1500 do 2820 mm  | kus    | 1,000    | 290,00       | 290,00            | CS ÚRS 2022 01  |
| Online PSC   |     |           | <a href="https://podminky.urs.cz/item/CS_URS_2022_01/735151812">https://podminky.urs.cz/item/CS_URS_2022_01/735151812</a>   |        |          |              |                   |                 |
| 119          | K   | 735191902 | Ostatní opravy otopných těles vyzkoušení tlakem po opravě otopných těles litinových   | m2     | 2,160    | 320,00       | 691,20            | CS ÚRS 2022 01  |
| Online PSC   |     |           | <a href="https://podminky.urs.cz/item/CS_URS_2022_01/735191902">https://podminky.urs.cz/item/CS_URS_2022_01/735191902</a>   |        |          |              |                   |                 |
|              | VV  |           | pokoje  |        |          |              |                   |                 |
|              | VV  |           | 0,6*1,8   |        | 1,080    |              |                   |                 |
|              | VV  |           | kuchyň  |        |          |              |                   |                 |
|              | VV  |           | 0,6*1,8   |        | 1,080    |              |                   |                 |
|              | VV  |           | Součet  |        | 2,160    |              |                   |                 |
| 120          | K   | 735191904 | Ostatní opravy otopných těles vyčištění propláchnutím vodou otopných těles litinových   | m2     | 2,160    | 260,00       | 561,60            | CS ÚRS 2022 01  |
| Online PSC   |     |           | <a href="https://podminky.urs.cz/item/CS_URS_2022_01/735191904">https://podminky.urs.cz/item/CS_URS_2022_01/735191904</a>   |        |          |              |                   |                 |
|              | VV  |           | pokoje  |        |          |              |                   |                 |
|              | VV  |           | 0,6*1,8   |        | 1,080    |              |                   |                 |
|              | VV  |           | kuchyň  |        |          |              |                   |                 |
|              | VV  |           | 0,6*1,8   |        | 1,080    |              |                   |                 |
|              | VV  |           | Součet  |        | 2,160    |              |                   |                 |
| 121          | K   | 735191905 | Ostatní opravy otopných těles odzdušnění tělesa   | kus    | 3,000    | 170,00       | 510,00            | CS ÚRS 2022 01  |
| Online PSC   |     |           | <a href="https://podminky.urs.cz/item/CS_URS_2022_01/735191905">https://podminky.urs.cz/item/CS_URS_2022_01/735191905</a>   |        |          |              |                   |                 |
|              | VV  |           | pokoje  |        |          |              |                   |                 |
|              | VV  |           | 2   |        | 2,000    |              |                   |                 |
|              | VV  |           | kuchyň  |        |          |              |                   |                 |

| PČ       | Typ        | Kód        | Popis   | MJ     | Množství | J.cena [CZK] | Cena celkem [CZK] | Cenová soustava |
|----------|------------|------------|---|--------|----------|--------------|-------------------|-----------------|
|          | VV         |            | 1   |        | 1,000    |              |                   |                 |
|          | VV         |            | Součet  |        | 3,000    |              |                   |                 |
| 122      | K          | 735191910  | Ostatní opravy otopných těles napuštění vody do otopného systému včetně potrubí (bez kotle a ohříváků) otopných těles   | m2     | 3,240    | 190,00       | 615,60            | CS ÚRS 2022 01  |
|          | Online PSC |            | <a href="https://podminky.urs.cz/item/CS_URS_2022_01/735191910">https://podminky.urs.cz/item/CS_URS_2022_01/735191910</a>   |        |          |              |                   |                 |
|          | VV         |            | pokoje  |        | 2,160    |              |                   |                 |
|          | VV         |            | (0,6*1,8)*2   |        |          |              |                   |                 |
|          | VV         |            | kuchyň  |        | 1,080    |              |                   |                 |
|          | VV         |            | 0,6*1,8   |        |          |              |                   |                 |
|          | VV         |            | Součet  |        | 3,240    |              |                   |                 |
| 123      | K          | 735192911  | Ostatní opravy otopných těles zpětná montáž otopných těles článkových litinových  | m2     | 2,160    | 330,00       | 712,80            | CS ÚRS 2022 01  |
|          | Online PSC |            | <a href="https://podminky.urs.cz/item/CS_URS_2022_01/735192911">https://podminky.urs.cz/item/CS_URS_2022_01/735192911</a>   |        |          |              |                   |                 |
|          | VV         |            | pokoj   |        | 1,080    |              |                   |                 |
|          | VV         |            | 0,6*1,8   |        |          |              |                   |                 |
|          | VV         |            | kuchyň  |        | 1,080    |              |                   |                 |
|          | VV         |            | 0,6*1,8   |        |          |              |                   |                 |
|          | VV         |            | Součet  |        | 2,160    |              |                   |                 |
| 124      | K          | 735494811  | Vypuštění vody z otopných soustav bez kotlů, ohříváků, zásobníků a nádrží   | m2     | 2,160    | 180,00       | 388,80            | CS ÚRS 2022 01  |
|          | Online PSC |            | <a href="https://podminky.urs.cz/item/CS_URS_2022_01/735494811">https://podminky.urs.cz/item/CS_URS_2022_01/735494811</a>   |        |          |              |                   |                 |
|          | VV         |            | pokoj   |        | 1,080    |              |                   |                 |
|          | VV         |            | 0,6*1,8   |        |          |              |                   |                 |
|          | VV         |            | kuchyň  |        | 1,080    |              |                   |                 |
|          | VV         |            | 0,6*1,8   |        |          |              |                   |                 |
|          | VV         |            | Součet  |        | 2,160    |              |                   |                 |
| 125      | K          | 998735203  | Přesun hmot pro otopná tělesa stanovený procentní sazbou (%) z ceny vodorovná dopravní vzdálenost do 50 m v objektech výšky přes 12 do 24 m   | %      | 0,040    | 1 990,00     | 79,60             | CS ÚRS 2022 01  |
|          | Online PSC |            | <a href="https://podminky.urs.cz/item/CS_URS_2022_01/998735203">https://podminky.urs.cz/item/CS_URS_2022_01/998735203</a>   |        |          |              |                   |                 |
| 126      | K          | 998735293  | Přesun hmot pro otopná tělesa stanovený procentní sazbou (%) z ceny Příplatek k cenám za zvětšený přesun přes vymezenou největší dopravní vzdálenost do 500 m   | %      | 0,040    | 2 290,00     | 91,60             | CS ÚRS 2022 01  |
|          | Online PSC |            | <a href="https://podminky.urs.cz/item/CS_URS_2022_01/998735293">https://podminky.urs.cz/item/CS_URS_2022_01/998735293</a>   |        |          |              |                   |                 |
| <b>D</b> |            | <b>741</b> | <b>Elektroinstalace - silnoproud</b>  |        |          |              | <b>79 132,50</b>  |                 |
| 127      | K          | 741005-R   | Krabice instalační, vč. svokovnice - montáž a materiál  | kus    | 60,000   | 35,00        | 2 100,00          |                 |
| 128      | K          | 741006-R   | Bytový elektrorozvaděč - montáž a materiál  | soubor | 1,000    | 3 390,00     | 3 390,00          |                 |
| 129      | K          | 741007-R   | Bytový zvonek - montáž a materiál   | soubor | 1,000    | 450,00       | 450,00            |                 |
| 130      | K          | 741008-R   | Domácí telefon - demontáž a zpětná montáž   | soubor | 1,000    | 550,00       | 550,00            |                 |
| 131      | K          | 741009-R   | Kouřové čidlo- montáž a materiál  | soubor | 1,000    | 1 280,00     | 1 280,00          |                 |
| 132      | K          | 741010-R   | Hlásič CO - montáž a materiál   | soubor | 1,000    | 1 380,00     | 1 380,00          |                 |
| 133      | K          | 741011-R   | Demontáž stávající elektroinstalace, odvoz a uložení na skládky k tomu určené   | soubor | 1,000    | 2 900,00     | 2 900,00          |                 |
| 134      | K          | 741110003  | Montáž trubek elektroinstalačních s nasunutím nebo našroubováním do krabic plastových tuhých, uložených pevně, vnější Ø přes 35 mm  | m      | 30,000   | 45,00        | 1 350,00          | CS ÚRS 2022 01  |
|          | Online PSC |            | <a href="https://podminky.urs.cz/item/CS_URS_2022_01/741110003">https://podminky.urs.cz/item/CS_URS_2022_01/741110003</a>   |        |          |              |                   |                 |
| 135      | M          | 34571095   | trubka elektroinstalační tuhá z PVC D 36,6/40 mm, délka 3m  | m      | 33,000   | 35,00        | 1 155,00          | CS ÚRS 2022 01  |
|          | VV         |            | 30*1,1 *Přepočtené koeficientem množství  |        | 33,000   |              |                   |                 |
| 136      | K          | 741112001  | Montáž krabic elektroinstalačních bez napojení na trubky a lišty, demontáže a montáže víčka a přístroje protahovacích nebo odbočných zapuštěných plastových kruhových   | kus    | 60,000   | 45,00        | 2 700,00          | CS ÚRS 2022 01  |
|          | Online PSC |            | <a href="https://podminky.urs.cz/item/CS_URS_2022_01/741112001">https://podminky.urs.cz/item/CS_URS_2022_01/741112001</a>   |        |          |              |                   |                 |
| 137      | M          | 34571457   | krabice pod omítku PVC odbočná kruhová D 70mm s víčkem  | kus    | 60,000   | 30,00        | 1 800,00          | CS ÚRS 2022 01  |
| 138      | K          | 741120101  | Montáž vodičů izolovaných měděných bez ukončení uložených v trubkách nebo lištách zatažených plných a laněných s PVC pláštěm, bezhalogenových, ohni odolných (např. CY, CHAH-V) průřezu žily 0,15 až 16 mm <sup>2</sup> | m      | 30,000   | 35,00        | 1 050,00          | CS ÚRS 2022 01  |
|          | Online PSC |            | <a href="https://podminky.urs.cz/item/CS_URS_2022_01/741120101">https://podminky.urs.cz/item/CS_URS_2022_01/741120101</a>   |        |          |              |                   |                 |
| 139      | M          | 34141019   | "Vodič CY 6, zeleno-žlutý"  | m      | 34,500   | 30,00        | 1 035,00          | CS ÚRS 2022 01  |
|          | VV         |            | 30*1,15 *Přepočtené koeficientem množství   |        | 34,500   |              |                   |                 |
| 140      | K          | 741122015  | Montáž kabelů měděných bez ukončení uložených pod omítku plných kulatých (např. CYKY), počtu a průřezu žil 3x1,5 mm <sup>2</sup>  | m      | 50,000   | 36,00        | 1 800,00          | CS ÚRS 2022 01  |
|          | Online PSC |            | <a href="https://podminky.urs.cz/item/CS_URS_2022_01/741122015">https://podminky.urs.cz/item/CS_URS_2022_01/741122015</a>   |        |          |              |                   |                 |
| 141      | M          | 34111030   | kabel instalační jádro Cu plně izolace PVC plášť PVC 450/750V (CYKY) 3x1,5mm <sup>2</sup>   | m      | 57,500   | 38,00        | 2 185,00          | CS ÚRS 2022 01  |
|          | VV         |            | 50*1,15 *Přepočtené koeficientem množství   |        | 57,500   |              |                   |                 |
| 142      | K          | 741122016  | Montáž kabelů měděných bez ukončení uložených pod omítku plných kulatých (např. CYKY), počtu a průřezu žil 3x2,5 až 6 mm <sup>2</sup>   | m      | 150,000  | 45,00        | 6 750,00          | CS ÚRS 2022 01  |
|          | Online PSC |            | <a href="https://podminky.urs.cz/item/CS_URS_2022_01/741122016">https://podminky.urs.cz/item/CS_URS_2022_01/741122016</a>   |        |          |              |                   |                 |
| 143      | M          | 34111036   | kabel instalační jádro Cu plně izolace PVC plášť PVC 450/750V (CYKY) 3x2,5mm <sup>2</sup>   | m      | 172,500  | 48,00        | 8 280,00          | CS ÚRS 2022 01  |
|          | VV         |            | 150*1,15 *Přepočtené koeficientem množství  |        | 172,500  |              |                   |                 |
| 144      | K          | 741122031  | Montáž kabelů měděných bez ukončení uložených pod omítku plných kulatých (např. CYKY), počtu a průřezu žil 5x1,5 až 2,5 mm <sup>2</sup>   | m      | 50,000   | 55,00        | 2 750,00          | CS ÚRS 2022 01  |
|          | Online PSC |            | <a href="https://podminky.urs.cz/item/CS_URS_2022_01/741122031">https://podminky.urs.cz/item/CS_URS_2022_01/741122031</a>   |        |          |              |                   |                 |

| PČ  | Typ        | Kód       | Popis  | MJ     | Množství | J.cena [CZK] | Cena celkem [CZK] | Cenová soustava |
|-----|------------|-----------|--|--------|----------|--------------|-------------------|-----------------|
| 145 | M          | 34111094  | kabel instalační jádro Cu plně izolace PVC plášť PVC 450/750V (CYKY) 5x2,5mm <sup>2</sup>  | m      | 57,500   | 49,00        | 2 817,50          | CS ÚRS 2022 01  |
|     | VV         |           | 50*1,15 'Přepočtené koeficientem množství  |        | 57,500   |              |                   |                 |
| 146 | K          | 741310001 | Montáž spínačů jedno nebo dvoupólových nástěnných se zapojením vodičů, pro prostředí normální spínačů, fazení 1-jednopolových                                      | kus    | 7,000    | 220,00       | 1 540,00          | CS ÚRS 2022 01  |
|     | Online PSC |           | <a href="https://podminky.urs.cz/item/CS_URS_2022_01/741310001">https://podminky.urs.cz/item/CS_URS_2022_01/741310001</a>  |        |          |              |                   |                 |
| 147 | M          | 34535015  | spínač nástěnný jednopólový, fazení 1, IP44, šroubové svorky   | kus    | 7,000    | 300,00       | 2 100,00          | CS ÚRS 2022 01  |
| 148 | K          | 741310021 | Montáž spínačů jedno nebo dvoupólových nástěnných se zapojením vodičů, pro prostředí normální přepínačů, fazení 5-sériových  | kus    | 1,000    | 250,00       | 250,00            | CS ÚRS 2022 01  |
|     | Online PSC |           | <a href="https://podminky.urs.cz/item/CS_URS_2022_01/741310021">https://podminky.urs.cz/item/CS_URS_2022_01/741310021</a>  |        |          |              |                   |                 |
| 149 | M          | 34535017  | přepínač nástěnný sériový, fazení 5, IP44, šroubové svorky   | kus    | 1,000    | 320,00       | 320,00            | CS ÚRS 2022 01  |
| 150 | K          | 741310022 | Montáž spínačů jedno nebo dvoupólových nástěnných se zapojením vodičů, pro prostředí normální přepínačů, fazení 6-střídavých                                       | kus    | 5,000    | 270,00       | 1 350,00          | CS ÚRS 2022 01  |
|     | Online PSC |           | <a href="https://podminky.urs.cz/item/CS_URS_2022_01/741310022">https://podminky.urs.cz/item/CS_URS_2022_01/741310022</a>  |        |          |              |                   |                 |
| 151 | M          | 34535018  | přepínač nástěnný střídavý, fazení 6, IP44, šroubové svorky  | kus    | 5,000    | 330,00       | 1 650,00          | CS ÚRS 2022 01  |
| 152 | K          | 741313002 | Montáž zásuvek domovních se zapojením vodičů bezšroubové připojení polozapuštěných nebo zapuštěných 10/16 A, provedení 2P + PE dvoji zapojení pro průběžnou montáž | kus    | 60,000   | 280,00       | 16 800,00         | CS ÚRS 2022 01  |
|     | Online PSC |           | <a href="https://podminky.urs.cz/item/CS_URS_2022_01/741313002">https://podminky.urs.cz/item/CS_URS_2022_01/741313002</a>  |        |          |              |                   |                 |
| 153 | M          | 34555241  | přístroj zásuvky zápusťné jednonásobné, krytka s clonkami, bezšroubové svorky  | kus    | 60,000   | 29,00        | 1 740,00          | CS ÚRS 2022 01  |
| 154 | K          | 741370002 | Montáž svítidel žárovkových se zapojením vodičů bytových nebo společenských místnosti stropních přisazených 1 zdroj se sklem                                       | kus    | 4,000    | 220,00       | 880,00            | CS ÚRS 2022 01  |
|     | Online PSC |           | <a href="https://podminky.urs.cz/item/CS_URS_2022_01/741370002">https://podminky.urs.cz/item/CS_URS_2022_01/741370002</a>  |        |          |              |                   |                 |
| 155 | M          | 34821275  | svítidlo interiérové žárovkové IP42, max. 60W E27  | kus    | 4,000    | 300,00       | 1 200,00          | CS ÚRS 2022 01  |
| 156 | K          | 741370032 | Montáž svítidel žárovkových se zapojením vodičů bytových nebo společenských místností nástěnných přisazených 1 zdroj se sklem                                      | kus    | 3,000    | 220,00       | 660,00            | CS ÚRS 2022 01  |
|     | Online PSC |           | <a href="https://podminky.urs.cz/item/CS_URS_2022_01/741370032">https://podminky.urs.cz/item/CS_URS_2022_01/741370032</a>  |        |          |              |                   |                 |
| 157 | M          | 34818210  | svítidlo interiérové nástěnné plastové IP42 109, 1x9W  | kus    | 3,000    | 300,00       | 900,00            | CS ÚRS 2022 01  |
| 158 | K          | 741810001 | Zkoušky a prohlídky elektrických rozvodů a zařízení celková prohlídka a vyhotovení revizní zprávy pro objem montážních prací do 100 tis. Kč                        | kus    | 1,000    | 3 500,00     | 3 500,00          | CS ÚRS 2022 01  |
|     | Online PSC |           | <a href="https://podminky.urs.cz/item/CS_URS_2022_01/741810001">https://podminky.urs.cz/item/CS_URS_2022_01/741810001</a>  |        |          |              |                   |                 |
| 159 | K          | 998741203 | Přesun hmot pro silnoproud stanovený procentní sazbou (%) z ceny vodorovná dopravní vzdálenost do 50 m v objektech výšky přes 12 do 24 m                           | %      | 0,080    | 2 900,00     | 232,00            | CS ÚRS 2022 01  |
|     | Online PSC |           | <a href="https://podminky.urs.cz/item/CS_URS_2022_01/998741203">https://podminky.urs.cz/item/CS_URS_2022_01/998741203</a>  |        |          |              |                   |                 |
| 160 | K          | 998741292 | Přesun hmot pro silnoproud stanovený procentní sazbou (%) z ceny Příplatek k cenám za zvětšený přesun přes vymezenou největší dopravní vzdálenost do 100 m         | %      | 0,080    | 3 600,00     | 288,00            | CS ÚRS 2022 01  |
|     | Online PSC |           | <a href="https://podminky.urs.cz/item/CS_URS_2022_01/998741292">https://podminky.urs.cz/item/CS_URS_2022_01/998741292</a>  |        |          |              |                   |                 |
|     | D          | 742       | Elektroinstalace - slaboproud  |        |          |              | 3 546,50          |                 |
| 161 | K          | 742000-R  | Datová zásuvka - montáž a materiál   | soubor | 2,000    | 390,00       | 780,00            |                 |
| 162 | K          | 742121001 | Montáž kabelů sdělovacích pro vnitřní rozvody počtu žil do 15  | m      | 30,000   | 45,00        | 1 350,00          | CS ÚRS 2022 01  |
|     | Online PSC |           | <a href="https://podminky.urs.cz/item/CS_URS_2022_01/742121001">https://podminky.urs.cz/item/CS_URS_2022_01/742121001</a>  |        |          |              |                   |                 |
| 163 | M          | 34121002  | kabel sdělovací jádro Cu plně izolace PVC plášť PVC 100V (SYKY) 1x2x0,5mm <sup>2</sup>   | m      | 34,500   | 35,00        | 1 207,50          | CS ÚRS 2022 01  |
|     | VV         |           | 30*1,15 'Přepočtené koeficientem množství  |        | 34,500   |              |                   |                 |
| 164 | K          | 998742203 | Přesun hmot pro slaboproud stanovený procentní sazbou (%) z ceny vodorovná dopravní vzdálenost do 50 m v objektech výšky přes 12 do 24 m                           | %      | 0,050    | 1 990,00     | 99,50             | CS ÚRS 2022 01  |
|     | Online PSC |           | <a href="https://podminky.urs.cz/item/CS_URS_2022_01/998742203">https://podminky.urs.cz/item/CS_URS_2022_01/998742203</a>  |        |          |              |                   |                 |
| 165 | K          | 998742292 | Přesun hmot pro slaboproud stanovený procentní sazbou (%) z ceny Příplatek k cenám za zvětšený přesun přes vymezenou největší dopravní vzdálenost do 100 m         | %      | 0,050    | 2 190,00     | 109,50            | CS ÚRS 2022 01  |
|     | Online PSC |           | <a href="https://podminky.urs.cz/item/CS_URS_2022_01/998742292">https://podminky.urs.cz/item/CS_URS_2022_01/998742292</a>  |        |          |              |                   |                 |
|     | D          | 751       | Vzduchotechnika  |        |          |              | 2 719,50          |                 |
| 166 | K          | 751398012 | Montáž ostatních zařízení větrací mřížky na kruhové potrubí, průměru přes 100 do 200 mm  | kus    | 6,000    | 120,00       | 720,00            | CS ÚRS 2022 01  |
|     | Online PSC |           | <a href="https://podminky.urs.cz/item/CS_URS_2022_01/751398012">https://podminky.urs.cz/item/CS_URS_2022_01/751398012</a>  |        |          |              |                   |                 |
|     | VV         |           | komora   |        |          |              |                   |                 |
|     | VV         |           | 2  |        | 2,000    |              |                   |                 |
|     | VV         |           | wc   |        |          |              |                   |                 |
|     | VV         |           | 2  |        | 2,000    |              |                   |                 |
|     | VV         |           | koupelna   |        |          |              |                   |                 |
|     | VV         |           | 1  |        | 1,000    |              |                   |                 |
|     | VV         |           | předsíň  |        |          |              |                   |                 |
|     | VV         |           | 1  |        | 1,000    |              |                   |                 |
|     | VV         |           | Součet   |        | 6,000    |              |                   |                 |
| 167 | M          | 42972885  | mřížka větrací kruhová plastová se sítkou D 80-125mm   | kus    | 6,000    | 65,00        | 390,00            | CS ÚRS 2022 01  |
| 168 | K          | 751398812 | Demontáž ostatních zařízení větrací mřížky z kruhového potrubí, průměru přes 100 do 200 mm   | kus    | 6,000    | 80,00        | 480,00            | CS ÚRS 2022 01  |
|     | Online PSC |           | <a href="https://podminky.urs.cz/item/CS_URS_2022_01/751398812">https://podminky.urs.cz/item/CS_URS_2022_01/751398812</a>  |        |          |              |                   |                 |

| PČ  | Typ | Kód        | Popis  | MJ | Množství | J.cena [CZK] | Cena celkem [CZK] | Cenová soustava |
|-----|-----|------------|--|----|----------|--------------|-------------------|-----------------|
|     | W   |            | komora   |    |          |              |                   |                 |
|     | W   |            | 2  |    | 2,000    |              |                   |                 |
|     | W   |            | wc   |    |          |              |                   |                 |
|     | W   |            | 2  |    | 2,000    |              |                   |                 |
|     | W   |            | koupelna   |    |          |              |                   |                 |
|     | W   |            | 1  |    | 1,000    |              |                   |                 |
|     | W   |            | předsíň  |    |          |              |                   |                 |
|     | W   |            | 1  |    | 1,000    |              |                   |                 |
|     | W   |            | Součet   |    | 6,000    |              |                   |                 |
| 169 | K   | 751510042  | Vzduchotechnické potrubí z pozinkovaného plechu kruhové, trouba spirálně vinutá bez příruby, průměru přes 100 do 200 mm  | m  | 1,000    | 760,00       | 760,00            | CS ÚRS 2022 01  |
|     |     | Online PSC | <a href="https://podminky.urs.cz/item/CS_URS_2022_01/751510042">https://podminky.urs.cz/item/CS_URS_2022_01/751510042</a>  |    |          |              |                   |                 |
|     | W   |            | komora   |    |          |              |                   |                 |
|     | W   |            | 1  |    | 1,000    |              |                   |                 |
|     | W   |            | Součet   |    | 1,000    |              |                   |                 |
| 170 | K   | 751510861  | Demontáž vzduchotechnického potrubí plechového do suti čtyřhranného s přírubou, průřezu přes 0,03 do 0,13 m2   | m  | 1,000    | 100,00       | 100,00            | CS ÚRS 2022 01  |
|     |     | Online PSC | <a href="https://podminky.urs.cz/item/CS_URS_2022_01/751510861">https://podminky.urs.cz/item/CS_URS_2022_01/751510861</a>  |    |          |              |                   |                 |
|     | W   |            | komora   |    |          |              |                   |                 |
|     | W   |            | 1  |    | 1,000    |              |                   |                 |
|     | W   |            | Součet   |    | 1,000    |              |                   |                 |
| 171 | K   | 998751202  | Přesun hmot pro vzduchotechniku stanovený procentní sazbou (%) z ceny vodorovná dopravní vzdálenost do 50 m v objektech výšky přes 12 do 24 m                        | %  | 0,070    | 1 870,00     | 130,90            | CS ÚRS 2022 01  |
|     |     | Online PSC | <a href="https://podminky.urs.cz/item/CS_URS_2022_01/998751202">https://podminky.urs.cz/item/CS_URS_2022_01/998751202</a>  |    |          |              |                   |                 |
| 172 | K   | 998751291  | Přesun hmot pro vzduchotechniku stanovený procentní sazbou (%) z ceny Příplatek k cenám za zvětšený přesun přes vymezenou největší dopravní vzdálenost do 500 m      | %  | 0,070    | 1 980,00     | 138,60            | CS ÚRS 2022 01  |
|     |     | Online PSC | <a href="https://podminky.urs.cz/item/CS_URS_2022_01/998751291">https://podminky.urs.cz/item/CS_URS_2022_01/998751291</a>  |    |          |              |                   |                 |
| D   |     | 762        | <b>Konstrukce tesařské</b>   |    |          |              | 31 080,60         |                 |
| 173 | K   | 762511292  | Podlahové konstrukce podkladové z dřevoštěpkových desek OSB dvouvrstevých šroubovaných na pero a drážku 2x12 mm  | m2 | 35,300   | 390,00       | 13 767,00         | CS ÚRS 2022 01  |
|     |     | Online PSC | <a href="https://podminky.urs.cz/item/CS_URS_2022_01/762511292">https://podminky.urs.cz/item/CS_URS_2022_01/762511292</a>  |    |          |              |                   |                 |
|     | W   |            | pokoje   |    |          |              |                   |                 |
|     | W   |            | 21,1+14,2  |    | 35,300   |              |                   |                 |
|     | W   |            | Součet   |    | 35,300   |              |                   |                 |
| 174 | K   | 762595001  | Spojovací prostředky podlah a podkladových konstrukcí hřebíky, vruty   | m2 | 35,300   | 480,00       | 16 944,00         | CS ÚRS 2022 01  |
|     |     | Online PSC | <a href="https://podminky.urs.cz/item/CS_URS_2022_01/762595001">https://podminky.urs.cz/item/CS_URS_2022_01/762595001</a>  |    |          |              |                   |                 |
|     | W   |            | pokoje   |    |          |              |                   |                 |
|     | W   |            | 21,1+14,2  |    | 35,300   |              |                   |                 |
|     | W   |            | Součet   |    | 35,300   |              |                   |                 |
| 175 | K   | 998762203  | Přesun hmot pro konstrukce tesařské stanovený procentní sazbou (%) z ceny vodorovná dopravní vzdálenost do 50 m v objektech výšky přes 12 do 24 m                    | %  | 0,060    | 2 980,00     | 178,80            | CS ÚRS 2022 01  |
|     |     | Online PSC | <a href="https://podminky.urs.cz/item/CS_URS_2022_01/998762203">https://podminky.urs.cz/item/CS_URS_2022_01/998762203</a>  |    |          |              |                   |                 |
| 176 | K   | 998762294  | Přesun hmot pro konstrukce tesařské stanovený procentní sazbou (%) z ceny Příplatek k cenám za zvětšený přesun přes vymezenou největší dopravní vzdálenost do 1000 m | %  | 0,060    | 3 180,00     | 190,80            | CS ÚRS 2022 01  |
|     |     | Online PSC | <a href="https://podminky.urs.cz/item/CS_URS_2022_01/998762294">https://podminky.urs.cz/item/CS_URS_2022_01/998762294</a>  |    |          |              |                   |                 |
| D   |     | 763        | <b>Konstrukce suché výstavby</b>   |    |          |              | 23 179,50         |                 |
| 177 | K   | 763131411  | Podhled ze sádkartonových desek dvouvrstvá zavěšená spodní konstrukce z ocelových profilů CD, UD jednoduše opláštěná deskou standardní A, tl. 12,5 mm, bez izolace   | m2 | 19,500   | 1 120,00     | 21 840,00         | CS ÚRS 2022 01  |
|     |     | Online PSC | <a href="https://podminky.urs.cz/item/CS_URS_2022_01/763131411">https://podminky.urs.cz/item/CS_URS_2022_01/763131411</a>  |    |          |              |                   |                 |
|     | W   |            | předsíň  |    |          |              |                   |                 |
|     | W   |            | 19,5   |    | 19,500   |              |                   |                 |
|     | W   |            | Součet   |    | 19,500   |              |                   |                 |
| 178 | K   | 763131714  | Podhled ze sádkartonových desek ostatní práce a konstrukce na podhledech ze sádkartonových desek základní penetrační nátěr   | m2 | 19,500   | 50,00        | 975,00            | CS ÚRS 2022 01  |
|     |     | Online PSC | <a href="https://podminky.urs.cz/item/CS_URS_2022_01/763131714">https://podminky.urs.cz/item/CS_URS_2022_01/763131714</a>  |    |          |              |                   |                 |
|     | W   |            | předsíň  |    |          |              |                   |                 |
|     | W   |            | 19,5   |    | 19,500   |              |                   |                 |
|     | W   |            | Součet   |    | 19,500   |              |                   |                 |
| 179 | K   | 998763403  | Přesun hmot pro konstrukce montované z desek stanovený procentní sazbou (%) z ceny vodorovná dopravní vzdálenost do 50 m v objektech výšky přes 12 do 24 m           | %  | 0,090    | 1 860,00     | 167,40            | CS ÚRS 2022 01  |
|     |     | Online PSC | <a href="https://podminky.urs.cz/item/CS_URS_2022_01/998763403">https://podminky.urs.cz/item/CS_URS_2022_01/998763403</a>  |    |          |              |                   |                 |
| 180 | K   | 998763491  | Přesun hmot pro konstrukce montované z desek stanovený procentní sazbou (%) z ceny Příplatek k cenám za zvětšený přesun přes vymezenou dopravní vzdálenost do 100 m  | %  | 0,090    | 2 190,00     | 197,10            | CS ÚRS 2022 01  |
|     |     | Online PSC | <a href="https://podminky.urs.cz/item/CS_URS_2022_01/998763491">https://podminky.urs.cz/item/CS_URS_2022_01/998763491</a>  |    |          |              |                   |                 |
| D   |     | 766        | <b>Konstrukce truhlářské</b>   |    |          |              | 63 380,53         |                 |
| 181 | K   | 766111820  | Demontáž dřevěných stěn plných   | m2 | 2,153    | 330,00       | 710,49            | CS ÚRS 2022 01  |
|     |     | Online PSC | <a href="https://podminky.urs.cz/item/CS_URS_2022_01/766111820">https://podminky.urs.cz/item/CS_URS_2022_01/766111820</a>  |    |          |              |                   |                 |
|     | W   |            | wc - instalační předstěna  |    |          |              |                   |                 |
|     | W   |            | 0,78*2,76  |    | 2,153    |              |                   |                 |
|     | W   |            | Součet   |    | 2,153    |              |                   |                 |

| PČ  | Typ | Kód        | Popis  | MJ  | Množství | J.cena [CZK] | Cena celkem [CZK] | Cenová soustava |
|-----|-----|------------|--|-----|----------|--------------|-------------------|-----------------|
| 182 | K   | 766441823  | Demontáž parapetních desek dřevěných nebo plastových šířky do 300 mm, délky přes 2000 mm   | kus | 3,000    | 100,00       | 300,00            | CS ÚRS 2022 01  |
|     |     | Online PSC | <a href="https://podminky.urs.cz/item/CS_URS_2022_01/766441823">https://podminky.urs.cz/item/CS_URS_2022_01/766441823</a>                              |     |          |              |                   |                 |
|     |     | VV         | pokoje   |     | 2,000    |              |                   |                 |
|     |     | VV         | 2  |     |          |              |                   |                 |
|     |     | VV         | kuchyň   |     | 1,000    |              |                   |                 |
|     |     | VV         | 1  |     |          |              |                   |                 |
|     |     | VV         | Součet   |     | 3,000    |              |                   |                 |
| 183 | K   | 766660021  | Montáž dveřních křídel dřevěných nebo plastových otevíravých do ocelové zárubně protipožárních jednokřídlových, šířky do 800 mm                        | kus | 1,000    | 860,00       | 860,00            | CS ÚRS 2022 01  |
|     |     | Online PSC | <a href="https://podminky.urs.cz/item/CS_URS_2022_01/766660021">https://podminky.urs.cz/item/CS_URS_2022_01/766660021</a>                              |     |          |              |                   |                 |
|     |     | VV         | vstupní dveře  |     | 1,000    |              |                   |                 |
|     |     | VV         | 1  |     |          |              |                   |                 |
|     |     | VV         | Součet   |     | 1,000    |              |                   |                 |
| 184 | M   | 61165339   | dveře jednokřídle dřevotřískové protipožární EI (EW) 30 D3 povrch lakovaný plně 800x1970-2100mm  | kus | 1,000    | 5 500,00     | 5 500,00          | CS ÚRS 2022 01  |
| 185 | K   | 766660733  | Montáž dveřních doplňků dveřního kování bezpečnostního štítu s klikou  | kus | 1,000    | 690,00       | 690,00            | CS ÚRS 2022 01  |
|     |     | Online PSC | <a href="https://podminky.urs.cz/item/CS_URS_2022_01/766660733">https://podminky.urs.cz/item/CS_URS_2022_01/766660733</a>                              |     |          |              |                   |                 |
|     |     | VV         | vstupní dveře  |     | 1,000    |              |                   |                 |
|     |     | VV         | 1  |     |          |              |                   |                 |
|     |     | VV         | Součet   |     | 1,000    |              |                   |                 |
| 186 | M   | 54914110   | kování bezpečnostní R1, knoflík-klika R1 Cr  | kus | 1,000    | 1 800,00     | 1 800,00          | CS ÚRS 2022 01  |
| 187 | K   | 766660739  | Montáž dveřních doplňků dveřního kování bezpečnostního dveřního kukátka  | kus | 1,000    | 250,00       | 250,00            | CS ÚRS 2022 01  |
|     |     | Online PSC | <a href="https://podminky.urs.cz/item/CS_URS_2022_01/766660739">https://podminky.urs.cz/item/CS_URS_2022_01/766660739</a>                              |     |          |              |                   |                 |
|     |     | VV         | vstupní dveře  |     | 1,000    |              |                   |                 |
|     |     | VV         | 1  |     |          |              |                   |                 |
|     |     | VV         | Součet   |     | 1,000    |              |                   |                 |
| 188 | M   | 54915552   | kukátko-průhledítka panoramatické chrom/mosaz se jmenovkou   | kus | 1,000    | 190,00       | 190,00            | CS ÚRS 2022 01  |
| 189 | K   | 766662811  | Demontáž dveřních konstrukcí prahů dveří jednokřídlových   | kus | 8,000    | 60,00        | 480,00            | CS ÚRS 2022 01  |
|     |     | Online PSC | <a href="https://podminky.urs.cz/item/CS_URS_2022_01/766662811">https://podminky.urs.cz/item/CS_URS_2022_01/766662811</a>                              |     |          |              |                   |                 |
|     |     | VV         | vstupní dveře  |     | 1,000    |              |                   |                 |
|     |     | VV         | 1  |     |          |              |                   |                 |
|     |     | VV         | pokoje   |     | 2,000    |              |                   |                 |
|     |     | VV         | 2  |     |          |              |                   |                 |
|     |     | VV         | kuchyň   |     | 2,000    |              |                   |                 |
|     |     | VV         | 2  |     |          |              |                   |                 |
|     |     | VV         | koupelna   |     | 1,000    |              |                   |                 |
|     |     | VV         | 1  |     |          |              |                   |                 |
|     |     | VV         | wc   |     | 1,000    |              |                   |                 |
|     |     | VV         | 1  |     |          |              |                   |                 |
|     |     | VV         | komora   |     | 1,000    |              |                   |                 |
|     |     | VV         | 1  |     |          |              |                   |                 |
|     |     | VV         | Součet   |     | 8,000    |              |                   |                 |
| 190 | K   | 766662912  | Oprava dveřních křídel dřevěných z tvrdého dřeva s výměnou kování  | m2  | 8,748    | 390,00       | 3 411,72          | CS ÚRS 2022 01  |
|     |     | Online PSC | <a href="https://podminky.urs.cz/item/CS_URS_2022_01/766662912">https://podminky.urs.cz/item/CS_URS_2022_01/766662912</a>                              |     |          |              |                   |                 |
|     |     | VV         | pokoje   |     | 3,152    |              |                   |                 |
|     |     | VV         | (0,8*1,97)*2   |     |          |              |                   |                 |
|     |     | VV         | kuchyň   |     | 1,753    |              |                   |                 |
|     |     | VV         | 0,89*1,97  |     |          |              |                   |                 |
|     |     | VV         | koupelna   |     | 1,281    |              |                   |                 |
|     |     | VV         | 0,65*1,97  |     |          |              |                   |                 |
|     |     | VV         | wc   |     | 1,281    |              |                   |                 |
|     |     | VV         | 0,65*1,97  |     |          |              |                   |                 |
|     |     | VV         | komora   |     | 1,281    |              |                   |                 |
|     |     | VV         | 0,65*1,97  |     |          |              |                   |                 |
|     |     | VV         | Součet   |     | 8,748    |              |                   |                 |
| 191 | M   | 54914624   | kování dveřní vrchní klika včetně štítu a montážního materiálu HR BB 72 F4   | kus | 6,000    | 800,00       | 4 800,00          | CS ÚRS 2022 01  |
|     |     | VV         | pokoje   |     | 2,000    |              |                   |                 |
|     |     | VV         | 2  |     |          |              |                   |                 |
|     |     | VV         | kuchyň   |     | 1,000    |              |                   |                 |
|     |     | VV         | 1  |     |          |              |                   |                 |
|     |     | VV         | koupelna   |     | 1,000    |              |                   |                 |
|     |     | VV         | 1  |     |          |              |                   |                 |
|     |     | VV         | wc   |     | 1,000    |              |                   |                 |
|     |     | VV         | 1  |     |          |              |                   |                 |
|     |     | VV         | komora   |     | 1,000    |              |                   |                 |
|     |     | VV         | 1  |     |          |              |                   |                 |
|     |     | VV         | Součet   |     | 6,000    |              |                   |                 |
| 192 | K   | 766691914  | Ostatní práce vyvěšení nebo zavěšení křídel s případným uložením a opětovným zavěšením po provedení stavebních změn dřevěných dveřních, plochy do 2 m2 | kus | 12,000   | 200,00       | 2 400,00          | CS ÚRS 2022 01  |
|     |     | Online PSC | <a href="https://podminky.urs.cz/item/CS_URS_2022_01/766691914">https://podminky.urs.cz/item/CS_URS_2022_01/766691914</a>                              |     |          |              |                   |                 |
|     |     | VV         | vstupní dveře  |     | 1,000    |              |                   |                 |
|     |     | VV         | 1  |     |          |              |                   |                 |
|     |     | VV         | pokoje   |     | 3,000    |              |                   |                 |
|     |     | VV         | 2+1  |     |          |              |                   |                 |
|     |     | VV         | kuchyň   |     | 2,000    |              |                   |                 |
|     |     | VV         | 2  |     |          |              |                   |                 |
|     |     | VV         | koupelna   |     | 2,000    |              |                   |                 |
|     |     | VV         | 2  |     |          |              |                   |                 |
|     |     | VV         | wc   |     | 2,000    |              |                   |                 |
|     |     | VV         | 2  |     |          |              |                   |                 |
|     |     | VV         | komora   |     | 2,000    |              |                   |                 |
|     |     | VV         | 2  |     |          |              |                   |                 |
|     |     | VV         | Součet   |     | 12,000   |              |                   |                 |



| PČ  | Typ | Kód         | Popis  | MJ     | Množství | J.cena [CZK] | Cena celkem [CZK] | Cenová soustava |
|-----|-----|-------------|--|--------|----------|--------------|-------------------|-----------------|
| 193 | K   | 766691931   | Ostatní práce seřízení okenního nebo dveřního křídla otvíracího nebo sklápěcího dřevěného  | kus    | 6,000    | 280,00       | 1 680,00          | CS ÚRS 2022 01  |
|     |     | Online PSC  | <a href="https://podminky.urs.cz/item/CS_URS_2022_01/766691931">https://podminky.urs.cz/item/CS_URS_2022_01/766691931</a>        |        |          |              |                   |                 |
|     |     | VV          | pokoje   |        |          |              |                   |                 |
|     |     | VV          | 2  |        | 2,000    |              |                   |                 |
|     |     | VV          | kuchyň   |        |          |              |                   |                 |
|     |     | VV          | 1  |        | 1,000    |              |                   |                 |
|     |     | VV          | koupelna   |        |          |              |                   |                 |
|     |     | VV          | 1  |        | 1,000    |              |                   |                 |
|     |     | VV          | wc   |        |          |              |                   |                 |
|     |     | VV          | 1  |        | 1,000    |              |                   |                 |
|     |     | VV          | komora   |        |          |              |                   |                 |
|     |     | VV          | 1  |        | 1,000    |              |                   |                 |
|     |     | VV          | Součet   |        | 6,000    |              |                   |                 |
| 194 | K   | 766691932   | Ostatní práce seřízení okenního nebo dveřního křídla otvíracího nebo sklápěcího plastového                                       | kus    | 7,000    | 100,00       | 700,00            | CS ÚRS 2022 01  |
|     |     | Online PSC  | <a href="https://podminky.urs.cz/item/CS_URS_2022_01/766691932">https://podminky.urs.cz/item/CS_URS_2022_01/766691932</a>        |        |          |              |                   |                 |
|     |     | VV          | pokoje   |        |          |              |                   |                 |
|     |     | VV          | 5  |        | 5,000    |              |                   |                 |
|     |     | VV          | kuchyň   |        |          |              |                   |                 |
|     |     | VV          | 2  |        | 2,000    |              |                   |                 |
|     |     | VV          | Součet   |        | 7,000    |              |                   |                 |
| 195 | K   | 766694113   | Montáž ostatních truhlářských konstrukcí parapetních desek dřevěných nebo plastových šířky do 300 mm, délky přes 1600 do 2600 mm | kus    | 3,000    | 800,00       | 2 400,00          | CS ÚRS 2022 01  |
|     |     | Online PSC  | <a href="https://podminky.urs.cz/item/CS_URS_2022_01/766694113">https://podminky.urs.cz/item/CS_URS_2022_01/766694113</a>        |        |          |              |                   |                 |
|     |     | VV          | pokoj  |        |          |              |                   |                 |
|     |     | VV          | 1+1  |        | 2,000    |              |                   |                 |
|     |     | VV          | kuchyň   |        |          |              |                   |                 |
|     |     | VV          | 1  |        | 1,000    |              |                   |                 |
|     |     | VV          | Součet   |        | 3,000    |              |                   |                 |
| 196 | M   | 60794102    | parapet dřevotřískový vnitřní povrch laminátový š 260mm  | m      | 7,678    | 490,00       | 3 762,22          | CS ÚRS 2022 01  |
|     |     | VV          | pokoje   |        |          |              |                   |                 |
|     |     | VV          | 2,39*2   |        | 4,780    |              |                   |                 |
|     |     | VV          | kuchyň   |        |          |              |                   |                 |
|     |     | VV          | 2,2  |        | 2,200    |              |                   |                 |
|     |     | VV          | Mezisoučet   |        | 6,980    |              |                   |                 |
|     |     | VV          | 6,98*1,1   |        | 7,678    |              |                   |                 |
| 197 | K   | 766695213   | Montáž ostatních truhlářských konstrukcí prahů dveří jednokřídlových, šířky přes 100 mm  | kus    | 7,000    | 180,00       | 1 260,00          | CS ÚRS 2022 01  |
|     |     | Online PSC  | <a href="https://podminky.urs.cz/item/CS_URS_2022_01/766695213">https://podminky.urs.cz/item/CS_URS_2022_01/766695213</a>        |        |          |              |                   |                 |
|     |     | VV          | vstupní dveře  |        |          |              |                   |                 |
|     |     | VV          | 1  |        | 1,000    |              |                   |                 |
|     |     | VV          | pokoje   |        |          |              |                   |                 |
|     |     | VV          | 2  |        | 2,000    |              |                   |                 |
|     |     | VV          | kuchyň   |        |          |              |                   |                 |
|     |     | VV          | 1  |        | 1,000    |              |                   |                 |
|     |     | VV          | koupelna   |        |          |              |                   |                 |
|     |     | VV          | 1  |        | 1,000    |              |                   |                 |
|     |     | VV          | wc   |        |          |              |                   |                 |
|     |     | VV          | 1  |        | 1,000    |              |                   |                 |
|     |     | VV          | komora   |        |          |              |                   |                 |
|     |     | VV          | 1  |        | 1,000    |              |                   |                 |
|     |     | VV          | Součet   |        | 7,000    |              |                   |                 |
| 198 | M   | 61187136    | práh dveřní dřevěný dubový tl 20mm dl 720mm š 100mm  | kus    | 3,000    | 290,00       | 870,00            | CS ÚRS 2022 01  |
|     |     | VV          | koupelna   |        |          |              |                   |                 |
|     |     | VV          | 1  |        | 1,000    |              |                   |                 |
|     |     | VV          | wc   |        |          |              |                   |                 |
|     |     | VV          | 1  |        | 1,000    |              |                   |                 |
|     |     | VV          | komora   |        |          |              |                   |                 |
|     |     | VV          | 1  |        | 1,000    |              |                   |                 |
|     |     | VV          | Součet   |        | 3,000    |              |                   |                 |
| 199 | M   | 61187156    | práh dveřní dřevěný dubový tl 20mm dl 820mm š 100mm  | kus    | 2,000    | 350,00       | 700,00            | CS ÚRS 2022 01  |
|     |     | VV          | pokoje   |        |          |              |                   |                 |
|     |     | VV          | 2  |        | 2,000    |              |                   |                 |
|     |     | VV          | Součet   |        | 2,000    |              |                   |                 |
| 200 | M   | 61187161    | práh dveřní dřevěný dubový tl 20mm dl 820mm š 150mm  | kus    | 1,000    | 370,00       | 370,00            | CS ÚRS 2022 01  |
|     |     | VV          | vstupní dveře  |        |          |              |                   |                 |
|     |     | VV          | 1  |        | 1,000    |              |                   |                 |
|     |     | VV          | Součet   |        | 1,000    |              |                   |                 |
| 201 | M   | 61187176    | práh dveřní dřevěný dubový tl 20mm dl 920mm š 100mm  | kus    | 1,000    | 390,00       | 390,00            | CS ÚRS 2022 01  |
|     |     | VV          | kuchyň   |        |          |              |                   |                 |
|     |     | VV          | 1  |        | 1,000    |              |                   |                 |
|     |     | VV          | Součet   |        | 1,000    |              |                   |                 |
| 202 | K   | 766811111-R | Montáž kuchyňských linek dl. do 1500 mm  | soubor | 1,000    | 6 200,00     | 6 200,00          |                 |
| 203 | M   | 60722254    | Kuchyňská linka spodní a horní skříňky dl. 1500 mm   | kus    | 1,000    | 15 800,00    | 15 800,00         |                 |
| 204 | K   | 766811212   | Montáž kuchyňských linek pracovní desky bez výřezu, délky jednoho dílu přes 1000 do 2000 mm                                      | kus    | 1,000    | 1 200,00     | 1 200,00          | CS ÚRS 2022 01  |
|     |     | Online PSC  | <a href="https://podminky.urs.cz/item/CS_URS_2022_01/766811212">https://podminky.urs.cz/item/CS_URS_2022_01/766811212</a>        |        |          |              |                   |                 |
|     |     | VV          | 1  |        | 1,000    |              |                   |                 |
|     |     | VV          | Součet   |        | 1,000    |              |                   |                 |
| 205 | M   | 60722285    | deska dřevotřísková laminovaná 2070x2800mm tl 22mm   | m2     | 0,990    | 2 990,00     | 2 960,10          | CS ÚRS 2022 01  |
|     |     | VV          | (1,5*0,6)*1,1  |        | 0,990    |              |                   |                 |
|     |     | VV          | Součet   |        | 0,990    |              |                   |                 |
| 206 | K   | 766811221   | Montáž kuchyňských linek pracovní desky Příplatek k ceně za vyřezání otvoru (včetně zaměření)                                    | kus    | 1,000    | 870,00       | 870,00            | CS ÚRS 2022 01  |

| PČ   | Typ | Kód       | Popis   | MJ  | Množství | J.cena [CZK] | Cena celkem [CZK] | Cenová soustava |
|--|-----|-----------|---|-----|----------|--------------|-------------------|-----------------|
| Online PSC <a href="https://podminky.urs.cz/item/CS_URS_2022_01/766811223">https://podminky.urs.cz/item/CS_URS_2022_01/766811223</a> |     |           |   |     |          |              |                   |                 |
| 207  | K   | 766811223 | Montáž kuchyňských linek pracovní desky Příplatek k ceně za usazení dřezu (včetně silikonu)   | kus | 1,000    | 550,00       | 550,00            | CS ÚRS 2022 01  |
| Online PSC <a href="https://podminky.urs.cz/item/CS_URS_2022_01/766825821">https://podminky.urs.cz/item/CS_URS_2022_01/766825821</a> |     |           |   |     |          |              |                   |                 |
| 208  | K   | 766825821 | Demontáž nábytku vestavného skříní dvoukřídlových   | kus | 8,000    | 250,00       | 2 000,00          | CS ÚRS 2022 01  |
| Online PSC <a href="https://podminky.urs.cz/item/CS_URS_2022_01/766825821">https://podminky.urs.cz/item/CS_URS_2022_01/766825821</a> |     |           |   |     |          |              |                   |                 |
|  | VV  |           | předsín   |     | 5,000    |              |                   |                 |
|  | VV  |           | 3+2   |     |          |              |                   |                 |
|  | VV  |           | koupelna  |     | 1,000    |              |                   |                 |
|  | VV  |           | 1   |     |          |              |                   |                 |
|  | VV  |           | kuchyň  |     | 2,000    |              |                   |                 |
|  | VV  |           | 2   |     |          |              |                   |                 |
|  | VV  |           | Součet  |     | 8,000    |              |                   |                 |
| 209  | K   | 998766203 | Přesun hmot pro konstrukce truhlářské stanovený procentní sazbou (%) z ceny vodorovná dopravní vzdálenost do 50 m v objektech výšky přes 12 do 24 m                   | %   | 0,060    | 2 100,00     | 126,00            | CS ÚRS 2022 01  |
| Online PSC <a href="https://podminky.urs.cz/item/CS_URS_2022_01/998766203">https://podminky.urs.cz/item/CS_URS_2022_01/998766203</a> |     |           |   |     |          |              |                   |                 |
| 210  | K   | 998766292 | Přesun hmot pro konstrukce truhlářské stanovený procentní sazbou (%) z ceny Příplatek k cenám za zvětšený přesun přes vymezenou největší dopravní vzdálenost do 100 m | %   | 0,060    | 2 500,00     | 150,00            | CS ÚRS 2022 01  |
| Online PSC <a href="https://podminky.urs.cz/item/CS_URS_2022_01/998766292">https://podminky.urs.cz/item/CS_URS_2022_01/998766292</a> |     |           |   |     |          |              |                   |                 |
|  | D   | 767       | Konstrukce zámečnické   |     |          |              | 2 302,00          |                 |
| 211  | K   | 767646401 | Montáž dveří ocelových nebo hliníkových revizních dvířek s rámem jednokřídlových, výšky do 1000 mm  | kus | 1,000    | 490,00       | 490,00            | CS ÚRS 2022 01  |
| Online PSC <a href="https://podminky.urs.cz/item/CS_URS_2022_01/767646401">https://podminky.urs.cz/item/CS_URS_2022_01/767646401</a> |     |           |   |     |          |              |                   |                 |
|  | VV  |           | wc - instalační předstěna   |     | 1,000    |              |                   |                 |
|  | VV  |           | 1   |     |          |              |                   |                 |
|  | VV  |           | Součet  |     | 1,000    |              |                   |                 |
| 212  | M   | 55343546  | dvířka revizní nerezová s otvory na plynová měřidla 405x605mm   | kus | 1,000    | 1 500,00     | 1 500,00          | CS ÚRS 2022 01  |
| 213  | K   | 998767203 | Přesun hmot pro zámečnické konstrukce stanovený procentní sazbou (%) z ceny vodorovná dopravní vzdálenost do 50 m v objektech výšky přes 12 do 24 m                   | %   | 0,060    | 2 100,00     | 126,00            | CS ÚRS 2022 01  |
| Online PSC <a href="https://podminky.urs.cz/item/CS_URS_2022_01/998767203">https://podminky.urs.cz/item/CS_URS_2022_01/998767203</a> |     |           |   |     |          |              |                   |                 |
| 214  | K   | 998767292 | Přesun hmot pro zámečnické konstrukce stanovený procentní sazbou (%) z ceny Příplatek k cenám za zvětšený přesun přes vymezenou největší dopravní vzdálenost do 100 m | %   | 0,060    | 3 100,00     | 186,00            | CS ÚRS 2022 01  |
| Online PSC <a href="https://podminky.urs.cz/item/CS_URS_2022_01/998767292">https://podminky.urs.cz/item/CS_URS_2022_01/998767292</a> |     |           |   |     |          |              |                   |                 |
|  | D   | 771       | Podlahy z dlaždic   |     |          |              | 12 266,60         |                 |
| 215  | K   | 771111011 | Příprava podkladu před provedením dlažby vysátí podlah  | m2  | 4,900    | 45,00        | 220,50            | CS ÚRS 2022 01  |
| Online PSC <a href="https://podminky.urs.cz/item/CS_URS_2022_01/771111011">https://podminky.urs.cz/item/CS_URS_2022_01/771111011</a> |     |           |   |     |          |              |                   |                 |
|  | VV  |           | koupelna  |     | 2,600    |              |                   |                 |
|  | VV  |           | 2,6   |     |          |              |                   |                 |
|  | VV  |           | wc  |     | 0,900    |              |                   |                 |
|  | VV  |           | 0,9   |     |          |              |                   |                 |
|  | VV  |           | komora  |     | 1,400    |              |                   |                 |
|  | VV  |           | 1,4   |     |          |              |                   |                 |
|  | VV  |           | Součet  |     | 4,900    |              |                   |                 |
| 216  | K   | 771121011 | Příprava podkladu před provedením dlažby nátěr penetrační na podlahu  | m2  | 4,900    | 75,00        | 367,50            | CS ÚRS 2022 01  |
| Online PSC <a href="https://podminky.urs.cz/item/CS_URS_2022_01/771121011">https://podminky.urs.cz/item/CS_URS_2022_01/771121011</a> |     |           |   |     |          |              |                   |                 |
|  | VV  |           | koupelna  |     | 2,600    |              |                   |                 |
|  | VV  |           | 2,6   |     |          |              |                   |                 |
|  | VV  |           | wc  |     | 0,900    |              |                   |                 |
|  | VV  |           | 0,9   |     |          |              |                   |                 |
|  | VV  |           | komora  |     | 1,400    |              |                   |                 |
|  | VV  |           | 1,4   |     |          |              |                   |                 |
|  | VV  |           | Součet  |     | 4,900    |              |                   |                 |
| 217  | K   | 771151022 | Příprava podkladu před provedením dlažby samonivelační stěrka min pevnosti 30 MPa, tloušťky přes 3 do 5 mm  | m2  | 4,900    | 290,00       | 1 421,00          | CS ÚRS 2022 01  |
| Online PSC <a href="https://podminky.urs.cz/item/CS_URS_2022_01/771151022">https://podminky.urs.cz/item/CS_URS_2022_01/771151022</a> |     |           |   |     |          |              |                   |                 |
|  | VV  |           | koupelna  |     | 2,600    |              |                   |                 |
|  | VV  |           | 2,6   |     |          |              |                   |                 |
|  | VV  |           | wc  |     | 0,900    |              |                   |                 |
|  | VV  |           | 0,9   |     |          |              |                   |                 |
|  | VV  |           | komora  |     | 1,400    |              |                   |                 |
|  | VV  |           | 1,4   |     |          |              |                   |                 |
|  | VV  |           | Součet  |     | 4,900    |              |                   |                 |
| 218  | K   | 771473112 | Montáž soklů z dlaždic keramických lepených standardním lepidlem rovných, výšky přes 65 do 90 mm  | m   | 5,060    | 170,00       | 860,20            | CS ÚRS 2022 01  |
| Online PSC <a href="https://podminky.urs.cz/item/CS_URS_2022_01/771473112">https://podminky.urs.cz/item/CS_URS_2022_01/771473112</a> |     |           |   |     |          |              |                   |                 |
|  | VV  |           | komora  |     | 5,060    |              |                   |                 |
|  | VV  |           | (0,79+1,74)*2   |     |          |              |                   |                 |
|  | VV  |           | Součet  |     | 5,060    |              |                   |                 |
| 219  | M   | 59761416  | sokl-dlažba keramická slinutá hladká do interiéru i exteriéru 300x80mm  | kus | 19,000   | 100,00       | 1 900,00          | CS ÚRS 2022 01  |
|  | VV  |           | (5,06/0,3)*1,1  |     | 18,553   |              |                   |                 |
|  | VV  |           | Mezisoučet  |     | 18,553   |              |                   |                 |
|  | VV  |           | 19  |     | 19,000   |              |                   |                 |
| 220  | K   | 771573113 | Montáž podlah z dlaždic keramických lepených standardním lepidlem hladkých přes 9 do 12 ks/m2   | m2  | 4,900    | 580,00       | 2 842,00          | CS ÚRS 2022 01  |
| Online PSC <a href="https://podminky.urs.cz/item/CS_URS_2022_01/771573113">https://podminky.urs.cz/item/CS_URS_2022_01/771573113</a> |     |           |   |     |          |              |                   |                 |
|  | VV  |           | koupelna  |     |          |              |                   |                 |

| PČ  | Typ        | Kód       | Popis   | MJ | Množství | J.cena [CZK] | Cena celkem [CZK] | Cenová soustava |
|-----|------------|-----------|---|----|----------|--------------|-------------------|-----------------|
|     | VV         |           | 2,6   |    | 2,600    |              |                   |                 |
|     | VV         |           | wc  |    |          |              |                   |                 |
|     | VV         |           | 0,9   |    | 0,900    |              |                   |                 |
|     | VV         |           | komora  |    |          |              |                   |                 |
|     | VV         |           | 1,4   |    | 1,400    |              |                   |                 |
|     | VV         |           | Součet  |    | 4,900    |              |                   |                 |
| 221 | M          | 59761003  | dlažba keramická hutná hladká do interiéru přes 9 do 12ks/m2  | m2 | 5,880    | 420,00       | 2 469,60          | CS ÚRS 2022 01  |
|     | VV         |           | 4,9*1,2 *Přepočtené koeficientem množství   |    | 5,880    |              |                   |                 |
| 222 | K          | 771577131 | Montáž podlah z dlaždic keramických lepených standardním lepidlem Příplatek k cenám za plochu do 5 m2 jednotlivě  | m2 | 4,900    | 120,00       | 588,00            | CS ÚRS 2022 01  |
|     | Online PSC |           | <a href="https://podminky.urs.cz/item/CS_URS_2022_01/771577131">https://podminky.urs.cz/item/CS_URS_2022_01/771577131</a>   |    |          |              |                   |                 |
|     | VV         |           | koupelna  |    |          |              |                   |                 |
|     | VV         |           | 2,6   |    | 2,600    |              |                   |                 |
|     | VV         |           | wc  |    |          |              |                   |                 |
|     | VV         |           | 0,9   |    | 0,900    |              |                   |                 |
|     | VV         |           | komora  |    |          |              |                   |                 |
|     | VV         |           | 1,4   |    | 1,400    |              |                   |                 |
|     | VV         |           | Součet  |    | 4,900    |              |                   |                 |
| 223 | K          | 771591115 | Podlahy - dokončovací práce spárování silikonem   | m  | 14,580   | 85,00        | 1 239,30          | CS ÚRS 2022 01  |
|     | Online PSC |           | <a href="https://podminky.urs.cz/item/CS_URS_2022_01/771591115">https://podminky.urs.cz/item/CS_URS_2022_01/771591115</a>   |    |          |              |                   |                 |
|     | VV         |           | koupelna  |    |          |              |                   |                 |
|     | VV         |           | (1,47+1,74)*2   |    | 6,420    |              |                   |                 |
|     | VV         |           | wc  |    |          |              |                   |                 |
|     | VV         |           | (0,78+1,16)*2   |    | 3,100    |              |                   |                 |
|     | VV         |           | komora  |    |          |              |                   |                 |
|     | VV         |           | (0,79+1,74)*2   |    | 5,060    |              |                   |                 |
|     | VV         |           | Součet  |    | 14,580   |              |                   |                 |
| 224 | K          | 998771203 | Přesun hmot pro podlahy z dlaždic stanovený procentní sazbou (%) z ceny vodorovná dopravní vzdálenost do 50 m v objektech výšky přes 12 do 24 m                   | %  | 0,075    | 2 190,00     | 164,25            | CS ÚRS 2022 01  |
|     | Online PSC |           | <a href="https://podminky.urs.cz/item/CS_URS_2022_01/998771203">https://podminky.urs.cz/item/CS_URS_2022_01/998771203</a>   |    |          |              |                   |                 |
| 225 | K          | 998771292 | Přesun hmot pro podlahy z dlaždic stanovený procentní sazbou (%) z ceny Příplatek k cenám za zvětšený přesun přes vymezenou největší dopravní vzdálenost do 100 m | %  | 0,075    | 2 590,00     | 194,25            | CS ÚRS 2022 01  |
|     | Online PSC |           | <a href="https://podminky.urs.cz/item/CS_URS_2022_01/998771292">https://podminky.urs.cz/item/CS_URS_2022_01/998771292</a>   |    |          |              |                   |                 |
|     | D          | 775       | Podlahy skládané  |    |          |              | 2 327,00          |                 |
| 226 | K          | 775511810 | Demontáž podlah vlysových do suti s lištami dřevěných   | m2 | 35,800   | 65,00        | 2 327,00          | CS ÚRS 2022 01  |
|     | Online PSC |           | <a href="https://podminky.urs.cz/item/CS_URS_2022_01/775511810">https://podminky.urs.cz/item/CS_URS_2022_01/775511810</a>   |    |          |              |                   |                 |
|     | VV         |           | pokoje  |    |          |              |                   |                 |
|     | VV         |           | 14,5+21,3   |    | 35,800   |              |                   |                 |
|     | VV         |           | Součet  |    | 35,800   |              |                   |                 |
|     | D          | 776       | Podlahy povlakové   |    |          |              | 60 292,65         |                 |
| 227 | K          | 776111115 | Příprava podkladu broušení podlah stávajícího podkladu před litím stěrky  | m2 | 67,000   | 30,00        | 2 010,00          | CS ÚRS 2022 01  |
|     | Online PSC |           | <a href="https://podminky.urs.cz/item/CS_URS_2022_01/776111115">https://podminky.urs.cz/item/CS_URS_2022_01/776111115</a>   |    |          |              |                   |                 |
|     | VV         |           | předsíň   |    |          |              |                   |                 |
|     | VV         |           | 19,5  |    | 19,500   |              |                   |                 |
|     | VV         |           | kuchyň  |    |          |              |                   |                 |
|     | VV         |           | 12,2  |    | 12,200   |              |                   |                 |
|     | VV         |           | pokoje  |    |          |              |                   |                 |
|     | VV         |           | 21,1+14,2   |    | 35,300   |              |                   |                 |
|     | VV         |           | Součet  |    | 67,000   |              |                   |                 |
| 228 | K          | 776111311 | Příprava podkladu vysátí podlah   | m2 | 67,000   | 5,00         | 335,00            | CS ÚRS 2022 01  |
|     | Online PSC |           | <a href="https://podminky.urs.cz/item/CS_URS_2022_01/776111311">https://podminky.urs.cz/item/CS_URS_2022_01/776111311</a>   |    |          |              |                   |                 |
|     | VV         |           | předsíň   |    |          |              |                   |                 |
|     | VV         |           | 19,5  |    | 19,500   |              |                   |                 |
|     | VV         |           | kuchyň  |    |          |              |                   |                 |
|     | VV         |           | 12,2  |    | 12,200   |              |                   |                 |
|     | VV         |           | pokoje  |    |          |              |                   |                 |
|     | VV         |           | 21,1+14,2   |    | 35,300   |              |                   |                 |
|     | VV         |           | Součet  |    | 67,000   |              |                   |                 |
| 229 | K          | 776121112 | Příprava podkladu penetrace vodou ředitelná podlah  | m2 | 67,000   | 20,00        | 1 340,00          | CS ÚRS 2022 01  |
|     | Online PSC |           | <a href="https://podminky.urs.cz/item/CS_URS_2022_01/776121112">https://podminky.urs.cz/item/CS_URS_2022_01/776121112</a>   |    |          |              |                   |                 |
|     | VV         |           | předsíň   |    |          |              |                   |                 |
|     | VV         |           | 19,5  |    | 19,500   |              |                   |                 |
|     | VV         |           | kuchyň  |    |          |              |                   |                 |
|     | VV         |           | 12,2  |    | 12,200   |              |                   |                 |
|     | VV         |           | pokoje  |    |          |              |                   |                 |
|     | VV         |           | 21,1+14,2   |    | 35,300   |              |                   |                 |
|     | VV         |           | Součet  |    | 67,000   |              |                   |                 |
| 230 | K          | 776121411 | Příprava podkladu penetrace dvousložková podlah na dřevo (špachtlováním)  | m2 | 35,300   | 20,00        | 706,00            | CS ÚRS 2022 01  |
|     | Online PSC |           | <a href="https://podminky.urs.cz/item/CS_URS_2022_01/776121411">https://podminky.urs.cz/item/CS_URS_2022_01/776121411</a>   |    |          |              |                   |                 |
|     | VV         |           | pokoje  |    |          |              |                   |                 |
|     | VV         |           | 21,1+14,2   |    | 35,300   |              |                   |                 |
|     | VV         |           | Součet  |    | 35,300   |              |                   |                 |
| 231 | K          | 776131111 | Příprava podkladu vyztužení podkladu armovacím pletivem ze skelných vláken  | m2 | 35,300   | 30,00        | 1 059,00          | CS ÚRS 2022 01  |
|     | Online PSC |           | <a href="https://podminky.urs.cz/item/CS_URS_2022_01/776131111">https://podminky.urs.cz/item/CS_URS_2022_01/776131111</a>   |    |          |              |                   |                 |
|     | VV         |           | pokoje  |    |          |              |                   |                 |
|     | VV         |           | 21,1+14,2   |    | 35,300   |              |                   |                 |
|     | VV         |           | Součet  |    | 35,300   |              |                   |                 |
| 232 | K          | 776141112 | Příprava podkladu vyrovnání samonivelační stěrkou podlah min pevnosti 20 MPa, tloušťky přes 3 do 5 mm   | m2 | 35,300   | 200,00       | 7 060,00          | CS ÚRS 2022 01  |
|     | Online PSC |           | <a href="https://podminky.urs.cz/item/CS_URS_2022_01/776141112">https://podminky.urs.cz/item/CS_URS_2022_01/776141112</a>   |    |          |              |                   |                 |
|     | VV         |           | pokoje  |    |          |              |                   |                 |
|     | VV         |           | 21,1+14,2   |    | 35,300   |              |                   |                 |

| PČ  | Typ | Kód        | Popis   | MJ  | Množství | J.cena [CZK] | Cena celkem [CZK] | Cenová soustava |
|-----|-----|------------|---|-----|----------|--------------|-------------------|-----------------|
|     |     | VV         | Součet  |     | 35,300   |              |                   |                 |
| 233 | K   | 776201811  | Demontáž poviakových podlahovin lepených ručně bez podložky   | m2  | 28,100   | 100,00       | 2 810,00          | CS ÚRS 2022 01  |
|     |     | Online PSC | <a href="https://podminky.urs.cz/item/CS_URS_2022_01/776201811">https://podminky.urs.cz/item/CS_URS_2022_01/776201811</a>   |     |          |              |                   |                 |
|     |     | VV         | předsíň   |     |          |              |                   |                 |
|     |     | VV         | 16,5  |     | 16,500   |              |                   |                 |
|     |     | VV         | kuchyň  |     |          |              |                   |                 |
|     |     | VV         | 11,6  |     | 11,600   |              |                   |                 |
|     |     | VV         | Součet  |     | 28,100   |              |                   |                 |
| 234 | K   | 776221111  | Montáž podlahovin z PVC lepením standardním lepidlem z pásů standardních  | m2  | 67,000   | 220,00       | 14 740,00         | CS ÚRS 2022 01  |
|     |     | Online PSC | <a href="https://podminky.urs.cz/item/CS_URS_2022_01/776221111">https://podminky.urs.cz/item/CS_URS_2022_01/776221111</a>   |     |          |              |                   |                 |
|     |     | VV         | předsíň   |     |          |              |                   |                 |
|     |     | VV         | 19,5  |     | 19,500   |              |                   |                 |
|     |     | VV         | kuchyň  |     |          |              |                   |                 |
|     |     | VV         | 12,2  |     | 12,200   |              |                   |                 |
|     |     | VV         | pokoj   |     |          |              |                   |                 |
|     |     | VV         | 21,1+14,2   |     | 35,300   |              |                   |                 |
|     |     | VV         | Součet  |     | 67,000   |              |                   |                 |
| 235 | M   | 28412285   | krytina podlahová heterogenní tl 2mm  | m2  | 77,050   | 300,00       | 23 115,00         | CS ÚRS 2022 01  |
|     |     | VV         | 67*1,15 *Přepočtené koeficientem množství   |     | 77,050   |              |                   |                 |
| 236 | K   | 776410811  | Demontáž soklíků nebo lišt pryžových nebo plastových  | m   | 36,740   | 30,00        | 1 102,20          | CS ÚRS 2022 01  |
|     |     | Online PSC | <a href="https://podminky.urs.cz/item/CS_URS_2022_01/776410811">https://podminky.urs.cz/item/CS_URS_2022_01/776410811</a>   |     |          |              |                   |                 |
|     |     | VV         | předsíň   |     |          |              |                   |                 |
|     |     | VV         | (7,66+3,4)*2  |     | 22,120   |              |                   |                 |
|     |     | VV         | kuchyň  |     |          |              |                   |                 |
|     |     | VV         | (3,5+3,81)*2  |     | 14,620   |              |                   |                 |
|     |     | VV         | Součet  |     | 36,740   |              |                   |                 |
| 237 | K   | 776421111  | Montáž lišt obvodových lepených   | m   | 71,600   | 39,00        | 2 792,40          | CS ÚRS 2022 01  |
|     |     | Online PSC | <a href="https://podminky.urs.cz/item/CS_URS_2022_01/776421111">https://podminky.urs.cz/item/CS_URS_2022_01/776421111</a>   |     |          |              |                   |                 |
|     |     | VV         | předsíň   |     |          |              |                   |                 |
|     |     | VV         | (7,66+3,4)*2  |     | 22,120   |              |                   |                 |
|     |     | VV         | kuchyň  |     |          |              |                   |                 |
|     |     | VV         | (3,5+3,81)*2  |     | 14,620   |              |                   |                 |
|     |     | VV         | pokoj   |     |          |              |                   |                 |
|     |     | VV         | (6,1+3,57)*2  |     | 19,340   |              |                   |                 |
|     |     | VV         | (4,42+3,34)*2   |     | 15,520   |              |                   |                 |
|     |     | VV         | Součet  |     | 71,600   |              |                   |                 |
| 238 | M   | 28411007   | lišta soklová PVC 15x50mm   | m   | 75,896   | 38,00        | 2 884,05          | CS ÚRS 2022 01  |
|     |     | VV         | 71,6*1,06 *Přepočtené koeficientem množství   |     | 75,896   |              |                   |                 |
| 239 | K   | 998776203  | Přesun hmot pro podlahy povlakové stanovený procentní sazbou (%) z ceny vodorovná dopravní vzdálenost do 50 m v objektech výšky přes 12 do 24 m                   | %   | 0,050    | 3 290,00     | 164,50            | CS ÚRS 2022 01  |
|     |     | Online PSC | <a href="https://podminky.urs.cz/item/CS_URS_2022_01/998776203">https://podminky.urs.cz/item/CS_URS_2022_01/998776203</a>   |     |          |              |                   |                 |
| 240 | K   | 998776292  | Přesun hmot pro podlahy povlakové stanovený procentní sazbou (%) z ceny Příplatek k cenám za zvětšený přesun přes vymezenou největší dopravní vzdálenost do 100 m | %   | 0,050    | 3 490,00     | 174,50            | CS ÚRS 2022 01  |
|     |     | Online PSC | <a href="https://podminky.urs.cz/item/CS_URS_2022_01/998776292">https://podminky.urs.cz/item/CS_URS_2022_01/998776292</a>   |     |          |              |                   |                 |
|     | D   | 781        | Dokončovací práce - obklady   |     |          |              | 24 118,54         |                 |
| 241 | K   | 781111011  | Příprava podkladu před provedením obkladu oprášení (ometení) stěny  | m2  | 18,450   | 180,00       | 3 321,00          | CS ÚRS 2022 01  |
|     |     | Online PSC | <a href="https://podminky.urs.cz/item/CS_URS_2022_01/781111011">https://podminky.urs.cz/item/CS_URS_2022_01/781111011</a>   |     |          |              |                   |                 |
|     |     | VV         | plocha pod nový obklad  |     |          |              |                   |                 |
|     |     | VV         | koupelna  |     |          |              |                   |                 |
|     |     | VV         | (1,74+1,47)*2*2   |     | 12,840   |              |                   |                 |
|     |     | VV         | wc  |     |          |              |                   |                 |
|     |     | VV         | (1,16*2+0,78)*1,2   |     | 3,720    |              |                   |                 |
|     |     | VV         | kuchyň  |     |          |              |                   |                 |
|     |     | VV         | (0,6+2,1)*0,7   |     | 1,890    |              |                   |                 |
|     |     | VV         | Součet  |     | 18,450   |              |                   |                 |
| 242 | K   | 781471810  | Demontáž obkladů z dlaždic keramických kladených do malty   | m2  | 14,566   | 100,00       | 1 456,60          | CS ÚRS 2022 01  |
|     |     | Online PSC | <a href="https://podminky.urs.cz/item/CS_URS_2022_01/781471810">https://podminky.urs.cz/item/CS_URS_2022_01/781471810</a>   |     |          |              |                   |                 |
|     |     | VV         | koupelna  |     |          |              |                   |                 |
|     |     | VV         | (1,47+1,74)*2*1,8   |     | 11,556   |              |                   |                 |
|     |     | VV         | kuchyň  |     |          |              |                   |                 |
|     |     | VV         | (2,3+2)*0,7   |     | 3,010    |              |                   |                 |
|     |     | VV         | Součet  |     | 14,566   |              |                   |                 |
| 243 | K   | 781473113  | Montáž obkladů vnitřních stěn z dlaždic keramických lepených standardním lepidlem hladkých přes 12 do 19 ks/m2  | m2  | 18,450   | 580,00       | 10 701,00         | CS ÚRS 2022 01  |
|     |     | Online PSC | <a href="https://podminky.urs.cz/item/CS_URS_2022_01/781473113">https://podminky.urs.cz/item/CS_URS_2022_01/781473113</a>   |     |          |              |                   |                 |
|     |     | VV         | plocha pod nový obklad  |     |          |              |                   |                 |
|     |     | VV         | koupelna  |     |          |              |                   |                 |
|     |     | VV         | (1,74+1,47)*2*2   |     | 12,840   |              |                   |                 |
|     |     | VV         | wc  |     |          |              |                   |                 |
|     |     | VV         | (1,16*2+0,78)*1,2   |     | 3,720    |              |                   |                 |
|     |     | VV         | kuchyň  |     |          |              |                   |                 |
|     |     | VV         | (0,6+2,1)*0,7   |     | 1,890    |              |                   |                 |
|     |     | VV         | Součet  |     | 18,450   |              |                   |                 |
| 244 | M   | 59761071   | obklad keramický hladký přes 12 do 19ks/m2  | m2  | 19,926   | 390,00       | 7 771,14          | CS ÚRS 2022 01  |
|     |     | VV         | 18,45*1,08 *Přepočtené koeficientem množství  |     | 19,926   |              |                   |                 |
| 245 | K   | 781493611  | Obklad - dokončující práce montáž vanových dvířek plastových lepených s rámem   | kus | 1,000    | 320,00       | 320,00            | CS ÚRS 2022 01  |
|     |     | Online PSC | <a href="https://podminky.urs.cz/item/CS_URS_2022_01/781493611">https://podminky.urs.cz/item/CS_URS_2022_01/781493611</a>   |     |          |              |                   |                 |
| 246 | M   | 56245721   | dvířka vanová bílá 300x300mm  | kus | 1,000    | 280,00       | 280,00            | CS ÚRS 2022 01  |
| 247 | K   | 998781203  | Přesun hmot pro obklady keramické stanovený procentní sazbou (%) z ceny vodorovná dopravní vzdálenost do 50 m v objektech výšky přes 12 do 24 m                   | %   | 0,040    | 3 210,00     | 128,40            | CS ÚRS 2022 01  |

| PČ   | Typ | Kód       | Popis   | MJ | Množství | J.cena [CZK] | Cena celkem [CZK] | Cenová soustava |  |
|--|-----|-----------|---|----|----------|--------------|-------------------|-----------------|--|
| Online PSC <a href="https://podminky.urs.cz/item/CS_URS_2022_01/998781292">https://podminky.urs.cz/item/CS_URS_2022_01/998781292</a> |     |           |   |    |          |              |                   |                 |  |
| 248  | K   | 998781292 | Přesun hmot pro obklady keramické stanovený procentní sazbou (%) z ceny Příplatek k cenám za zvětšený přesun přes vymezenou největší dopravní vzdálenost do 100 m | %  | 0,040    | 3 510,00     | 140,40            | CS ÚRS 2022 01  |  |
| Online PSC <a href="https://podminky.urs.cz/item/CS_URS_2022_01/998781292">https://podminky.urs.cz/item/CS_URS_2022_01/998781292</a> |     |           |   |    |          |              |                   |                 |  |
| <b>D 783 Dokončovací práce - nátěry</b>  |     |           |   |    |          |              | <b>19 610,86</b>  |                 |  |
| 249  | K   | 783301311 | Příprava podkladu zámečnických konstrukcí před provedením nátěru odmaštění odmašťovačem vodou ředitelným  | m2 | 10,323   | 29,00        | 299,37            | CS ÚRS 2022 01  |  |
| Online PSC <a href="https://podminky.urs.cz/item/CS_URS_2022_01/783301311">https://podminky.urs.cz/item/CS_URS_2022_01/783301311</a> |     |           |   |    |          |              |                   |                 |  |
|  | VV  |           | stávající zárubně   |    |          |              |                   |                 |  |
|  | VV  |           | (0,65*1,97)*3   |    | 3,842    |              |                   |                 |  |
|  | VV  |           | (0,8*1,97)*3  |    | 4,728    |              |                   |                 |  |
|  | VV  |           | 0,89*1,97   |    | 1,753    |              |                   |                 |  |
|  | VV  |           | Součet  |    | 10,323   |              |                   |                 |  |
| 250  | K   | 783306805 | Odstranění nátěrů ze zámečnických konstrukcí opálením s obroušením  | m2 | 10,323   | 120,00       | 1 238,76          | CS ÚRS 2022 01  |  |
| Online PSC <a href="https://podminky.urs.cz/item/CS_URS_2022_01/783306805">https://podminky.urs.cz/item/CS_URS_2022_01/783306805</a> |     |           |   |    |          |              |                   |                 |  |
|  | VV  |           | stávající zárubně   |    |          |              |                   |                 |  |
|  | VV  |           | (0,65*1,97)*3   |    | 3,842    |              |                   |                 |  |
|  | VV  |           | (0,8*1,97)*3  |    | 4,728    |              |                   |                 |  |
|  | VV  |           | 0,89*1,97   |    | 1,753    |              |                   |                 |  |
|  | VV  |           | Součet  |    | 10,323   |              |                   |                 |  |
| 251  | K   | 783314101 | Základní nátěr zámečnických konstrukcí jednonásobný syntetický  | m2 | 10,323   | 95,00        | 980,69            | CS ÚRS 2022 01  |  |
| Online PSC <a href="https://podminky.urs.cz/item/CS_URS_2022_01/783314101">https://podminky.urs.cz/item/CS_URS_2022_01/783314101</a> |     |           |   |    |          |              |                   |                 |  |
|  | VV  |           | stávající zárubně   |    |          |              |                   |                 |  |
|  | VV  |           | (0,65*1,97)*3   |    | 3,842    |              |                   |                 |  |
|  | VV  |           | (0,8*1,97)*3  |    | 4,728    |              |                   |                 |  |
|  | VV  |           | 0,89*1,97   |    | 1,753    |              |                   |                 |  |
|  | VV  |           | Součet  |    | 10,323   |              |                   |                 |  |
| 252  | K   | 783315101 | Mezinátěr zámečnických konstrukcí jednonásobný syntetický standardní  | m2 | 10,323   | 85,00        | 877,46            | CS ÚRS 2022 01  |  |
| Online PSC <a href="https://podminky.urs.cz/item/CS_URS_2022_01/783315101">https://podminky.urs.cz/item/CS_URS_2022_01/783315101</a> |     |           |   |    |          |              |                   |                 |  |
|  | VV  |           | stávající zárubně   |    |          |              |                   |                 |  |
|  | VV  |           | (0,65*1,97)*3   |    | 3,842    |              |                   |                 |  |
|  | VV  |           | (0,8*1,97)*3  |    | 4,728    |              |                   |                 |  |
|  | VV  |           | 0,89*1,97   |    | 1,753    |              |                   |                 |  |
|  | VV  |           | Součet  |    | 10,323   |              |                   |                 |  |
| 253  | K   | 783317101 | Krycí nátěr (email) zámečnických konstrukcí jednonásobný syntetický standardní  | m2 | 10,323   | 135,00       | 1 393,61          | CS ÚRS 2022 01  |  |
| Online PSC <a href="https://podminky.urs.cz/item/CS_URS_2022_01/783317101">https://podminky.urs.cz/item/CS_URS_2022_01/783317101</a> |     |           |   |    |          |              |                   |                 |  |
|  | VV  |           | stávající zárubně   |    |          |              |                   |                 |  |
|  | VV  |           | (0,65*1,97)*3   |    | 3,842    |              |                   |                 |  |
|  | VV  |           | (0,8*1,97)*3  |    | 4,728    |              |                   |                 |  |
|  | VV  |           | 0,89*1,97   |    | 1,753    |              |                   |                 |  |
|  | VV  |           | Součet  |    | 10,323   |              |                   |                 |  |
| 254  | K   | 783322101 | Tmelení zámečnických konstrukcí včetně přebroušení tmelených míst, tmelem disperzním akrylátovým nebo latexovým   | m2 | 10,323   | 190,00       | 1 961,37          | CS ÚRS 2022 01  |  |
| Online PSC <a href="https://podminky.urs.cz/item/CS_URS_2022_01/783322101">https://podminky.urs.cz/item/CS_URS_2022_01/783322101</a> |     |           |   |    |          |              |                   |                 |  |
|  | VV  |           | stávající zárubně   |    |          |              |                   |                 |  |
|  | VV  |           | (0,65*1,97)*3   |    | 3,842    |              |                   |                 |  |
|  | VV  |           | (0,8*1,97)*3  |    | 4,728    |              |                   |                 |  |
|  | VV  |           | 0,89*1,97   |    | 1,753    |              |                   |                 |  |
|  | VV  |           | Součet  |    | 10,323   |              |                   |                 |  |
| 255  | K   | 783601341 | Příprava podkladu otopných těles před provedením nátěrů litinových odrezivěním bezoplachovým  | m2 | 5,760    | 35,00        | 201,60            | CS ÚRS 2022 01  |  |
| Online PSC <a href="https://podminky.urs.cz/item/CS_URS_2022_01/783601341">https://podminky.urs.cz/item/CS_URS_2022_01/783601341</a> |     |           |   |    |          |              |                   |                 |  |
|  | VV  |           | (0,8*1,8)*2*2   |    | 5,760    |              |                   |                 |  |
|  | VV  |           | Součet  |    | 5,760    |              |                   |                 |  |
| 256  | K   | 783606822 | Odstranění nátěrů z otopných těles litinových opálením s obroušením   | m2 | 5,760    | 210,00       | 1 209,60          | CS ÚRS 2022 01  |  |
| Online PSC <a href="https://podminky.urs.cz/item/CS_URS_2022_01/783606822">https://podminky.urs.cz/item/CS_URS_2022_01/783606822</a> |     |           |   |    |          |              |                   |                 |  |
|  | VV  |           | (0,8*1,8)*2*2   |    | 5,760    |              |                   |                 |  |
|  | VV  |           | Součet  |    | 5,760    |              |                   |                 |  |
| 257  | K   | 783606862 | Odstranění nátěrů z armatur a kovových potrubí potrubí do DN 50 mm opálením   | m  | 20,000   | 50,00        | 1 000,00          | CS ÚRS 2022 01  |  |
| Online PSC <a href="https://podminky.urs.cz/item/CS_URS_2022_01/783606862">https://podminky.urs.cz/item/CS_URS_2022_01/783606862</a> |     |           |   |    |          |              |                   |                 |  |
|  | VV  |           | potrubí topného systému v bytě, mimo potrubí v koupelně   |    | 20       | 20,000       |                   |                 |  |
|  | VV  |           | Součet  |    | 20,000   |              |                   |                 |  |
| 258  | K   | 783606867 | Odstranění nátěrů z armatur a kovových potrubí potrubí přes DN 50 do DN 100 mm opálením   | m  | 5,500    | 70,00        | 385,00            | CS ÚRS 2022 01  |  |
| Online PSC <a href="https://podminky.urs.cz/item/CS_URS_2022_01/783606867">https://podminky.urs.cz/item/CS_URS_2022_01/783606867</a> |     |           |   |    |          |              |                   |                 |  |
|  | VV  |           | koupelna - topné trubky   |    | 2,75*2   | 5,500        |                   |                 |  |
|  | VV  |           | Součet  |    | 5,500    |              |                   |                 |  |
| 259  | K   | 783614141 | Základní nátěr otopných těles jednonásobný litinových syntetický  | m2 | 5,760    | 110,00       | 633,60            | CS ÚRS 2022 01  |  |
| Online PSC <a href="https://podminky.urs.cz/item/CS_URS_2022_01/783614141">https://podminky.urs.cz/item/CS_URS_2022_01/783614141</a> |     |           |   |    |          |              |                   |                 |  |
|  | VV  |           | (0,8*1,8)*2*2   |    | 5,760    |              |                   |                 |  |
|  | VV  |           | Součet  |    | 5,760    |              |                   |                 |  |
| 260  | K   | 783614551 | Základní nátěr armatur a kovových potrubí jednonásobný potrubí do DN 50 mm syntetický   | m  | 20,000   | 35,00        | 700,00            | CS ÚRS 2022 01  |  |
| Online PSC <a href="https://podminky.urs.cz/item/CS_URS_2022_01/783614551">https://podminky.urs.cz/item/CS_URS_2022_01/783614551</a> |     |           |   |    |          |              |                   |                 |  |
|  | VV  |           | potrubí topného systému v bytě, mimo potrubí v koupelně   |    | 20       | 20,000       |                   |                 |  |
|  | VV  |           | Součet  |    | 20,000   |              |                   |                 |  |
| 261  | K   | 783614561 | Základní nátěr armatur a kovových potrubí jednonásobný potrubí přes DN 50 do DN 100 mm syntetický   | m  | 5,500    | 55,00        | 302,50            | CS ÚRS 2022 01  |  |



| PČ  | Typ | Kód       | Popis  | MJ | Množství | J.cena [CZK]   | Cena celkem [CZK] | Cenová soustava |
|-----|-----|-----------|--|----|----------|--|-------------------|-----------------|
|     |     |           | Online PSC <a href="https://podminky.urs.cz/item/CS_URS_2022_01/783614561">https://podminky.urs.cz/item/CS_URS_2022_01/783614561</a><br>VV koupelna - topné trubky<br>VV 2,75*2<br>VV Součet   |    |          | 5,500<br>5,500   |                   |                 |
| 262 | K   | 783615551 | Mezinátěr armatur a kovových potrubí potrubí do DN 50 mm syntetický standardní   | m  | 20,000   | 45,00  | 900,00            | CS ÚRS 2022 01  |
|     |     |           | Online PSC <a href="https://podminky.urs.cz/item/CS_URS_2022_01/783615551">https://podminky.urs.cz/item/CS_URS_2022_01/783615551</a><br>VV potrubí topného systému v bytě,mimo potrubí v koupelně<br>VV 20<br>VV Součet  |    |          | 20,000<br>20,000   |                   |                 |
| 263 | K   | 783615561 | Mezinátěr armatur a kovových potrubí potrubí přes DN 50 do DN 100 mm syntetický standardní   | m  | 5,500    | 52,00  | 286,00            | CS ÚRS 2022 01  |
|     |     |           | Online PSC <a href="https://podminky.urs.cz/item/CS_URS_2022_01/783615561">https://podminky.urs.cz/item/CS_URS_2022_01/783615561</a><br>VV koupelna - topné trubky<br>VV 2,75*2<br>VV Součet   |    |          | 5,500<br>5,500   |                   |                 |
| 264 | K   | 783617141 | Krycí nátěr (email) otopných těles litinových jednonásobný syntetický  | m2 | 8,640    | 290,00   | 2 505,60          | CS ÚRS 2022 01  |
|     |     |           | Online PSC <a href="https://podminky.urs.cz/item/CS_URS_2022_01/783617141">https://podminky.urs.cz/item/CS_URS_2022_01/783617141</a><br>VV (0,8*1,8)*3*2<br>VV Součet  |    |          | 8,640<br>8,640   |                   |                 |
| 265 | K   | 783617601 | Krycí nátěr (email) armatur a kovových potrubí potrubí do DN 50 mm jednonásobný syntetický standardní  | m  | 20,000   | 39,00  | 780,00            | CS ÚRS 2022 01  |
|     |     |           | Online PSC <a href="https://podminky.urs.cz/item/CS_URS_2022_01/783617601">https://podminky.urs.cz/item/CS_URS_2022_01/783617601</a><br>VV potrubí topného systému v bytě,mimo potrubí v koupelně<br>VV 20<br>VV Součet  |    |          | 20,000<br>20,000   |                   |                 |
| 266 | K   | 783617621 | Krycí nátěr (email) armatur a kovových potrubí potrubí přes DN 50 do DN 100 mm jednonásobný syntetický standardní  | m  | 5,500    | 49,00  | 269,50            | CS ÚRS 2022 01  |
|     |     |           | Online PSC <a href="https://podminky.urs.cz/item/CS_URS_2022_01/783617621">https://podminky.urs.cz/item/CS_URS_2022_01/783617621</a><br>VV koupelna - topné trubky<br>VV 2,75*2<br>VV Součet   |    |          | 5,500<br>5,500   |                   |                 |
| 267 | K   | 783622141 | Tmelení otopných těles včetně přebroušení tmelených míst litinových, tmelem disperzním akrylátovým nebo latexovým  | m2 | 5,760    | 120,00   | 691,20            | CS ÚRS 2022 01  |
|     |     |           | Online PSC <a href="https://podminky.urs.cz/item/CS_URS_2022_01/783622141">https://podminky.urs.cz/item/CS_URS_2022_01/783622141</a><br>VV (0,8*1,8)*2*2<br>VV Součet  |    |          | 5,760<br>5,760   |                   |                 |
| 268 | K   | 783622331 | Tmelení armatur a kovových potrubí včetně přebroušení tmelených míst potrubí do DN 50 mm, tmelem disperzním akrylátovým nebo latexovým   | m  | 20,000   | 70,00  | 1 400,00          | CS ÚRS 2022 01  |
|     |     |           | Online PSC <a href="https://podminky.urs.cz/item/CS_URS_2022_01/783622331">https://podminky.urs.cz/item/CS_URS_2022_01/783622331</a><br>VV potrubí topného systému v bytě,mimo potrubí v koupelně<br>VV 20<br>VV Součet  |    |          | 20,000<br>20,000   |                   |                 |
| 269 | K   | 783622341 | Tmelení armatur a kovových potrubí včetně přebroušení tmelených míst potrubí přes DN 50 do DN 100 mm, tmelem disperzním akrylátovým nebo latexovým   | m  | 5,500    | 290,00   | 1 595,00          | CS ÚRS 2022 01  |
|     |     |           | Online PSC <a href="https://podminky.urs.cz/item/CS_URS_2022_01/783622341">https://podminky.urs.cz/item/CS_URS_2022_01/783622341</a><br>VV koupelna - topné trubky<br>VV 2,75*2<br>VV Součet   |    |          | 5,500<br>5,500   |                   |                 |
|     | D   | 784       | Dokončovací práce - malby a tapety   |    |          |  | 48 916,99         |                 |
| 270 | K   | 784121001 | Oškrabání malby v místnostech výšky do 3,80 m  | m2 | 275,929  | 15,00  | 4 138,94          | CS ÚRS 2022 01  |
|     |     |           | Online PSC <a href="https://podminky.urs.cz/item/CS_URS_2022_01/784121001">https://podminky.urs.cz/item/CS_URS_2022_01/784121001</a><br>VV předsíň<br>VV (7,66+3,4)*2*2,75<br>VV koupelna<br>VV (1,47+1,74+1,8)*2*0,75<br>VV 2,6<br>VV wc<br>VV (0,78+1,16*2)*1,55<br>VV 0,9<br>VV komora<br>VV (0,79+1,74)*2*2,75<br>VV 1,4<br>VV kuchyň<br>VV (3,5+3,81)*2*2,76<br>VV 11,6<br>VV pokoj<br>VV (6,1+3,57)*2*2,76<br>VV 21,3<br>VV pokoj<br>VV (4,42+3,34)*2*2,76<br>VV 14,5<br>VV Součet |    |          | 60,830<br>7,515<br>2,600<br>4,805<br>0,900<br>13,915<br>1,400<br>40,351<br>11,600<br>53,378<br>21,300<br>42,835<br>14,500<br>275,929 |                   |                 |
| 271 | K   | 784121011 | Rozmývání podkladu po oškrabání malby v místnostech výšky do 3,80 m  | m2 | 275,929  | 29,00  | 8 001,94          | CS ÚRS 2022 01  |
|     |     |           | Online PSC <a href="https://podminky.urs.cz/item/CS_URS_2022_01/784121011">https://podminky.urs.cz/item/CS_URS_2022_01/784121011</a><br>VV předsíň<br>VV (7,66+3,4)*2*2,75<br>VV koupelna<br>VV (1,47+1,74+1,8)*2*0,75<br>VV 2,6<br>VV wc<br>VV (0,78+1,16*2)*1,55<br>VV 0,9<br>VV komora<br>VV (0,79+1,74)*2*2,75   |    |          | 60,830<br>7,515<br>2,600<br>4,805<br>0,900<br>13,915   |                   |                 |

| PČ  | Typ | Kód       | Popis  | MJ  | Množství | J.cena [CZK] | Cena celkem [CZK] | Genová soustava |
|-----|-----|-----------|--|---|----------|--------------|-------------------|-----------------|
|     |     |           | VV   |   | 1,4      |              |                   |                 |
|     |     |           | VV   | kuchyň  |          |              |                   |                 |
|     |     |           | VV   | (3,5+3,81)*2*2,76   | 40,351   |              |                   |                 |
|     |     |           | VV   | 11,6  | 11,600   |              |                   |                 |
|     |     |           | VV   | pokoj   |          |              |                   |                 |
|     |     |           | VV   | (6,1+3,57)*2*2,76   | 53,378   |              |                   |                 |
|     |     |           | VV   | 21,3  | 21,300   |              |                   |                 |
|     |     |           | VV   | pokoj   |          |              |                   |                 |
|     |     |           | VV   | (4,42+3,34)*2*2,76  | 42,835   |              |                   |                 |
|     |     |           | VV   | 14,5  | 14,500   |              |                   |                 |
|     |     |           | VV   | Součet  | 275,929  |              |                   |                 |
| 272 | K   | 784131017 | Odstranění tapet lepených výšky do 3,80 m bez makulatury stěn  | m2  | 103,665  | 45,00        | 4 664,93          | CS ÚRS 2022 01  |
|     |     |           | Online PSC   | <a href="https://podminky.urs.cz/item/CS_URS_2022_01/784131017">https://podminky.urs.cz/item/CS_URS_2022_01/784131017</a> |          |              |                   |                 |
|     |     |           | VV   | předsíň   |          |              |                   |                 |
|     |     |           | VV   | (7,66+3,4)*2*2,75   | 60,830   |              |                   |                 |
|     |     |           | VV   | pokoj   |          |              |                   |                 |
|     |     |           | VV   | (4,42+3,34)*2*2,76  | 42,835   |              |                   |                 |
|     |     |           | VV   | Součet  | 103,665  |              |                   |                 |
| 273 | K   | 784161201 | Lokální vyrovnání podkladu sádrovou stěrkou, tloušťky do 3 mm, plochy do 0,1 m2 v místnostech výšky do 3,80 m                | kus   | 235,000  | 35,00        | 8 225,00          | CS ÚRS 2022 01  |
|     |     |           | Online PSC   | <a href="https://podminky.urs.cz/item/CS_URS_2022_01/784161201">https://podminky.urs.cz/item/CS_URS_2022_01/784161201</a> |          |              |                   |                 |
|     |     |           | VV   | předsíň   |          |              |                   |                 |
|     |     |           | VV   | 70  | 70,000   |              |                   |                 |
|     |     |           | VV   | koupelna  |          |              |                   |                 |
|     |     |           | VV   | 8   | 8,000    |              |                   |                 |
|     |     |           | VV   | wc  |          |              |                   |                 |
|     |     |           | VV   | 5   | 5,000    |              |                   |                 |
|     |     |           | VV   | komora  |          |              |                   |                 |
|     |     |           | VV   | 12  | 12,000   |              |                   |                 |
|     |     |           | VV   | kuchyň  |          |              |                   |                 |
|     |     |           | VV   | 30  | 30,000   |              |                   |                 |
|     |     |           | VV   | pokoj   |          |              |                   |                 |
|     |     |           | VV   | 60  | 60,000   |              |                   |                 |
|     |     |           | VV   | pokoj   |          |              |                   |                 |
|     |     |           | VV   | 50  | 50,000   |              |                   |                 |
|     |     |           | VV   | Součet  | 235,000  |              |                   |                 |
| 274 | K   | 784181101 | Penetrace podkladu jednonásobná základní akrylátová bezbarvá v místnostech výšky do 3,80 m                                   | m2  | 283,129  | 10,00        | 2 831,29          | CS ÚRS 2022 01  |
|     |     |           | Online PSC   | <a href="https://podminky.urs.cz/item/CS_URS_2022_01/784181101">https://podminky.urs.cz/item/CS_URS_2022_01/784181101</a> |          |              |                   |                 |
|     |     |           | VV   | předsíň   |          |              |                   |                 |
|     |     |           | VV   | (7,66+3,4+1,8)*2*2,75   | 70,730   |              |                   |                 |
|     |     |           | VV   | koupelna  |          |              |                   |                 |
|     |     |           | VV   | (1,47+1,74)*2*0,75  | 4,815    |              |                   |                 |
|     |     |           | VV   | 2,6   | 2,600    |              |                   |                 |
|     |     |           | VV   | wc  |          |              |                   |                 |
|     |     |           | VV   | (0,78+1,16*2)*1,55  | 4,805    |              |                   |                 |
|     |     |           | VV   | 0,9   | 0,900    |              |                   |                 |
|     |     |           | VV   | komora  |          |              |                   |                 |
|     |     |           | VV   | (0,79+1,74)*2*2,75  | 13,915   |              |                   |                 |
|     |     |           | VV   | 1,4   | 1,400    |              |                   |                 |
|     |     |           | VV   | kuchyň  |          |              |                   |                 |
|     |     |           | VV   | (3,5+3,81)*2*2,76   | 40,351   |              |                   |                 |
|     |     |           | VV   | 11,6  | 11,600   |              |                   |                 |
|     |     |           | VV   | pokoj   |          |              |                   |                 |
|     |     |           | VV   | (6,1+3,57)*2*2,76   | 53,378   |              |                   |                 |
|     |     |           | VV   | 21,3  | 21,300   |              |                   |                 |
|     |     |           | VV   | pokoj   |          |              |                   |                 |
|     |     |           | VV   | (4,42+3,34)*2*2,76  | 42,835   |              |                   |                 |
|     |     |           | VV   | 14,5  | 14,500   |              |                   |                 |
|     |     |           | VV   | Součet  | 283,129  |              |                   |                 |
| 275 | K   | 784221101 | Malby z malířských směsí otěruvzdorných za sucha dvojnásobně, bílé za sucha otěruvzdorně dobře v místnostech výšky do 3,80 m | m2  | 292,429  | 72,00        | 21 054,89         | CS ÚRS 2022 01  |
|     |     |           | Online PSC   | <a href="https://podminky.urs.cz/item/CS_URS_2022_01/784221101">https://podminky.urs.cz/item/CS_URS_2022_01/784221101</a> |          |              |                   |                 |
|     |     |           | VV   | předsíň   |          |              |                   |                 |
|     |     |           | VV   | (7,66+3,4)*2*2,75   | 60,830   |              |                   |                 |
|     |     |           | VV   | 16,5  | 16,500   |              |                   |                 |
|     |     |           | VV   | koupelna  |          |              |                   |                 |
|     |     |           | VV   | (1,47+1,74+1,8)*2*0,75  | 7,515    |              |                   |                 |
|     |     |           | VV   | 2,6   | 2,600    |              |                   |                 |
|     |     |           | VV   | wc  |          |              |                   |                 |
|     |     |           | VV   | (0,78+1,16*2)*1,55  | 4,805    |              |                   |                 |
|     |     |           | VV   | 0,9   | 0,900    |              |                   |                 |
|     |     |           | VV   | komora  |          |              |                   |                 |
|     |     |           | VV   | (0,79+1,74)*2*2,75  | 13,915   |              |                   |                 |
|     |     |           | VV   | 1,4   | 1,400    |              |                   |                 |
|     |     |           | VV   | kuchyň  |          |              |                   |                 |
|     |     |           | VV   | (3,5+3,81)*2*2,76   | 40,351   |              |                   |                 |
|     |     |           | VV   | 11,6  | 11,600   |              |                   |                 |
|     |     |           | VV   | pokoj   |          |              |                   |                 |
|     |     |           | VV   | (6,1+3,57)*2*2,76   | 53,378   |              |                   |                 |
|     |     |           | VV   | 21,3  | 21,300   |              |                   |                 |
|     |     |           | VV   | pokoj   |          |              |                   |                 |
|     |     |           | VV   | (4,42+3,34)*2*2,76  | 42,835   |              |                   |                 |
|     |     |           | VV   | 14,5  | 14,500   |              |                   |                 |
|     |     |           | VV   | Součet  | 292,429  |              |                   |                 |
|     | D   | M         | Práce a dodávky M  |   |          |              | 3 000,00          |                 |
|     | D   | 58-M      | Revize vyhrazených technických zařízení  |   |          |              | 3 000,00          |                 |
| 276 | K   | 580506027 | Domovní plynovody opakovaná tlaková zkouška kontrola před natlakováním plynovodu DN do 50, délky do 20 m                     | úsek  | 1,000    | 3 000,00     | 3 000,00          | CS ÚRS 2022 01  |

| PČ   | Typ | Kód       | Popis  | MJ  | Množství | J.cena [CZK] | Cena celkem [CZK] | Cenová soustava |
|--|-----|-----------|--|-----|----------|--------------|-------------------|-----------------|
| Online PSC <a href="https://podminky.urs.cz/item/CS_URS_2022_01/580506027">https://podminky.urs.cz/item/CS_URS_2022_01/580506027</a> |     |           |  |     |          |              |                   |                 |
| D  |     | HZS       | Hodinové zúčtovací sazby   |     |          |              | 2 970,00          |                 |
| 277  | K   | HZS4211   | Hodinové zúčtovací sazby ostatních profesí revizní a kontrolní činnost revizní technik | hod | 3,000    | 990,00       | 2 970,00          | CS ÚRS 2022 01  |
| Online PSC <a href="https://podminky.urs.cz/item/CS_URS_2022_01/74754711">https://podminky.urs.cz/item/CS_URS_2022_01/74754711</a>   |     |           |  |     |          |              |                   |                 |
|  | VV  |           | plynová revize   |     |          |              |                   |                 |
|  | VV  |           | 3  |     | 3,000    |              |                   |                 |
|  | VV  |           | Součet   |     | 3,000    |              |                   |                 |
| D  |     | VRN       | Vedlejší rozpočtové náklady  |     |          |              | 64 700,00         |                 |
| D  |     | VRN3      | Zařízení staveniště  |     |          |              | 28 500,00         |                 |
| 278  | K   | 031002000 | Související práce pro zařízení staveniště  | %   | 1,000    | 9 500,00     | 9 500,00          | CS ÚRS 2022 01  |
| Online PSC <a href="https://podminky.urs.cz/item/CS_URS_2022_01/031002000">https://podminky.urs.cz/item/CS_URS_2022_01/031002000</a> |     |           |  |     |          |              |                   |                 |
| 279  | K   | 035002000 | Pronájem ploch, objektů  | %   | 1,000    | 19 000,00    | 19 000,00         | CS ÚRS 2022 01  |
| Online PSC <a href="https://podminky.urs.cz/item/CS_URS_2022_01/035002000">https://podminky.urs.cz/item/CS_URS_2022_01/035002000</a> |     |           |  |     |          |              |                   |                 |
| D  |     | VRN4      | Inženýrská činnost   |     |          |              | 10 000,00         |                 |
| 280  | K   | 049002000 | Ostatní inženýrská činnost   | %   | 1,000    | 10 000,00    | 10 000,00         | CS ÚRS 2022 01  |
| Online PSC <a href="https://podminky.urs.cz/item/CS_URS_2022_01/049002000">https://podminky.urs.cz/item/CS_URS_2022_01/049002000</a> |     |           |  |     |          |              |                   |                 |
| D  |     | VRN6      | Územní vlivy   |     |          |              | 26 200,00         |                 |
| 281  | K   | 065002000 | Mimostaveništní doprava materiálů  | %   | 1,000    | 26 200,00    | 26 200,00         | CS ÚRS 2022 01  |
| Online PSC <a href="https://podminky.urs.cz/item/CS_URS_2022_01/065002000">https://podminky.urs.cz/item/CS_URS_2022_01/065002000</a> |     |           |  |     |          |              |                   |                 |

## REKAPITULACE STAVBY

Kód: 2022/009  
Stavba: Oprava volného bytu č.14 Tulská 14/1 Praha 10 - Vršovice

KSO:  
Místo: Tulská 14/1 Praha

CC-CZ:  
Datum: 01.06.2023

Zadavatel:  
Úřad městské části Praha 10, Vršovická 68, Praha 10

IČ:  
DIČ:

Uchazeč:  
KLIPS spol.s r.o.

IČ: 60464178  
DIČ: CZ60464178

Projektant:  
Ing. Lenka Poláková, Lhotecká 55, D. Břežany

IČ:  
DIČ:

Zpracovatel:

IČ:  
DIČ:

Poznámka:  
Soupis prací je sestaven s využitím Cenové soustavy ÚRS. Položky, které pochází z této cenové soustavy, jsou ve sloupci 'Cenová soustava' označeny popisem 'CS ÚRS' a úrovní příslušného kalendářního pololetí. Veškeré další informace vymežující popis a podmínky použití těchto položek z Cenové soustavy, které nejsou uvedeny přímo v soupisu prací, jsou neomezeně dále k dispozici na webu [podminkv.urs.cz](http://podminkv.urs.cz).

|                     |            |             |                   |
|---------------------|------------|-------------|-------------------|
| <b>Cena bez DPH</b> |            |             | <b>714 788,31</b> |
|                     | Sazba daně | Základ daně | Výše daně         |
| DPH základní        | 21,00%     | 0,00        | 0,00              |
| DPH snížená         | 15,00%     | 714 788,31  | 107 218,25        |
| <b>Cena s DPH</b>   | <b>v</b>   | <b>CZK</b>  | <b>822 006,56</b> |

# REKAPITULACE OBJEKTŮ STAVBY A SOUPISŮ PRACÍ

Kód: 2022/009

**Stavba:** Oprava volného bytu č.14 Tulská 14/1 Praha 10 - Vršovice

Místo: Tulská 14/1 Praha

Datum:

01.06.2023

Zadavatel: Úřad městské části Praha 10, Vršovická 68, Praha 10

Projektant:

Ing. Lenka  
Poláková, Lhotecká  
55, D. Břežany

Uchazeč: KLIPS spol.s r.o.

Zpracovatel:



| Kód                          | Popis  | Cena bez DPH [CZK] | Cena s DPH [CZK]  | Typ |
|------------------------------|--|--------------------|-------------------|-----|
| <b>Náklady stavby celkem</b> |  | <b>714 788,31</b>  | <b>822 006,56</b> |     |
| 2022/009                     | Oprava volného bytu č.14 Tulská 14/1 Praha 10 - Vršovice | 714 788,31         | 822 006,56        | STA |