



IČ: 00240192, DIČ: CZ00240192

Městská část Praha 20

Jívanská 647, 193 21 Praha – Horní Počernice

Objednávka č.: **O/20/2023/0126**

vyřizuje: Lada Aleš Ing.

telefon:

e-mail: neslouží pro zasilání faktur



Dodavatel

IČ: 04217519

DIČ: CZ04217519

Genel Invest holding s.r.o.

Toužimská 1051/24f

197 00 Praha

V Praze 15. 6. 2023

Objednávka - Oplocení pozemku na OMH

Cena bez DPH:

176 533,00 Kč

Celková cena včetně DPH 21 %:

213 604,93 Kč

Termín dodání:

14. 7. 2023

Způsob platby: převodním příkazem

Splatnost faktury: 21 dní

Fakturujte na adresu

Městská část Praha 20

Jívanská 647

193 21 Praha – Horní Počernice

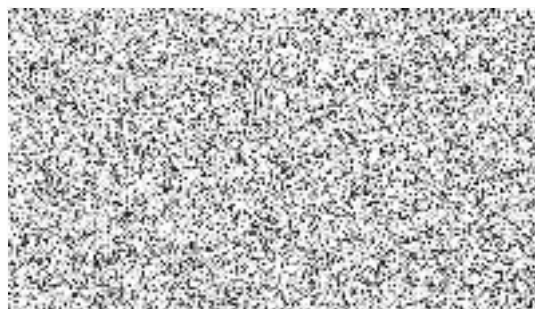

Vavruška Zdeněk Ing.
vedoucí odboru

Upozornění: **Ve faktuře i v dodacím listě musí být uvedeno celé číslo naší objednávky!**

Fakturu doručte na úřad formou DS seibq29, mailem na urad@pocernice.cz nebo poštou na adresu Úřad městské části Praha 20, Jívanská 647, Praha Horní Počernice případně osobně na podatelnu na hlavní budově ÚMČ.



IČO: 00240192

KRYCÍ LIST SOUPISU PRACÍ

Stav Oploceni

KSO:
Místo:

CC-CZ:
Datum: 31.05.2023

Zadavatel:

IČ:
DIČ:

Uchazeč:
GENEL INVEST HOLDING s.r.o.

IČ: 4217519
DIČ: CZ04217519

Projektant:

IČ:
DIČ:

Zpracovatel:

IČ:
DIČ:

Poznámka:

| | | | | |
|---------------------|--|--|--|-------------------|
| Cena bez DPH | | | | 176 533,00 |
|---------------------|--|--|--|-------------------|

| | Základ daně | Sazba daně | Výše daně |
|--------------|-------------|------------|-----------|
| DPH základní | 176 533,00 | 21,00% | 37 071,93 |
| DPH snížená | 0,00 | 15,00% | 0,00 |

| | | |
|-------------------|--------------|-------------------|
| Cena s DPH | v CZK | 213 604,93 |
|-------------------|--------------|-------------------|

Projektant

Zpracovatel

Datum a podpis:

Razítko

Datum a podpis:

Razítko

Objednavatel

Uchazeč

GENEL INVEST HOLDING s.r.o.

Datum a podpis:

Razítko

Datum a podpis: Ing.Martin Řiha

Razítko

REKAPITULACE ČLENĚNÍ SOUPISU PRACÍ

Stavba:

Místo:

Datum: 31.05.2023

Zadavatel:

Projektant:

Uchazeč: GENEL INVEST HOLDING s.r.o.

Zpracovatel:

Kód dílu - Popis

Cena celkem [CZK]

Náklady ze soupisu prací

176 533,00

HSV - Práce a dodávky HSV

38 414,00

6 - Úpravy povrchů, podlahy a osazování výplní

32 100,00

997 - Přesun sutě

5 502,00

998 - Přesun hmot

812,00

PSV - Práce a dodávky PSV

136 619,00

767 - Konstrukce zámečnické

135 629,00

783 - Dokončovací práce - nátěry

990,00

VRN - Vedlejší rozpočtové náklady

1 500,00

SOUPIS PRACÍ

Stavba:

Místo:

Datum: 31.05.2023

Zadavatel:

Projektant:

Uchazeč: GENEL INVEST HOLDING s.r.o.

Zpracovatel:

| PČ | Typ | Kód | Popis | MJ | Množství | J.cena [CZK] | Cena celkem [CZK] |
|-------------------------------|-----|---------------|--|--------|----------|--------------|-------------------|
| Náklady soupisu celkem | | | | | | | 176 533,00 |
| D | | HSV | Práce a dodávky HSV | | | | 38 414,00 |
| D | | 6 | Úpravy povrchů, podlahy a osazování výplní | | | | 32 100,00 |
| 13 | K | 629995101 | vyřezání náletových dřevin | kpl. | 1,000 | 8 500,00 | 8 500,00 |
| 7 | K | 460710031 | vyčištění ploch | kpl. | 1,000 | 7 800,00 | 7 800,00 |
| 8 | K | 784181121 | vybourání stávajícího zdiva do ulice (rozvaděč) | kpl. | 1,000 | 8 000,00 | 8 000,00 |
| 9 | K | 622142001 | zednické začistění stávajícího zdiva | kpl. | 1,000 | 7 800,00 | 7 800,00 |
| D | | 997 | Přesun sutě | | | | 5 502,00 |
| 4 | K | 997002611 | Nakládání suti a vybouraných hmot | t | 1,200 | 350,00 | 420,00 |
| 2 | K | 997013151 | Vnitrostaveništní doprava suti a vybouraných hmot pro e | t | 1,200 | 800,00 | 960,00 |
| 3 | K | 997013219 | Příplatek k vnitrostaveništní dopravě suti a vybouraných hmot za zvětšenou dopravu suti ZKD 10 | t | 12,000 | 100,00 | 1 200,00 |
| | VV | | 0,833*10 'Přepočtené koeficientem množství | | 8,330 | | |
| 5 | K | 997013501 | Odvoz suti a vybouraných hmot na skládku nebo meziskládku do 1 km se složením | t | 1,200 | 355,00 | 426,00 |
| 6 | K | 997013509 | Příplatek k odvozu suti a vybouraných hmot na skládku ZKD 1 km přes 1 km | t | 24,000 | 14,00 | 336,00 |
| | VV | | 0,833*20 'Přepočtené koeficientem množství | | 16,660 | | |
| 31 | K | 997013831 | Poplatek za uložení na skládce (skládkovné) stavebního odpadu smíšeného kód odpadu 170 904 | t | 1,200 | 1 800,00 | 2 160,00 |
| D | | 998 | Přesun hmot | | | | 812,00 |
| 14 | K | 998232110 | Přesun hmot pro oplocení | t | 1,400 | 280,00 | 392,00 |
| 15 | K | 998232121 | Příplatek k přesunu hmot pro oplocení zděné za zvětšený přesun do 1000 m | t | 1,400 | 300,00 | 420,00 |
| D | | PSV | Práce a dodávky PSV | | | | 136 619,00 |
| D | | 767 | Konstrukce zámečnické | | | | 135 629,00 |
| 16 | K | 767001001 | osazení sloupků oplocení vč. Výkopu a betonáže | kus | 14,000 | 1 300,00 | 18 200,00 |
| 17 | K | 348171146 | Montáž oplocení výšky přes 1,2 do 2,0 m | m | 35,000 | 1 050,00 | 36 750,00 |
| 18 | M | 348171146.M00 | čtyřhrané pletivo IDEAL Zn/PVC oko 55 mm v 120 cm | m | 35,000 | 450,00 | 15 750,00 |
| 32 | M | 348171146.M01 | sloupek IDEAL Zn/PVC | kus | 14,000 | 1 230,00 | 17 220,00 |
| 27 | M | 348172115.M00 | podhrabová deska bez zámku 245/20/5 | kus | 13,000 | 1 200,00 | 15 600,00 |
| 28 | K | 348172911 | Montáž podhrabové desky | kus | 13,000 | 989,00 | 12 857,00 |
| 29 | K | 348101220.R00 | Osazení vrátek k oplocení na ocelové sloupky do 4 m2 | kus | 1,000 | 6 700,00 | 6 700,00 |
| 30 | M | 348101220.M00 | Branka o rozměru 1560x1000 mm - Zn/PVC | kus | 1,000 | 6 000,00 | 6 000,00 |
| 30 | M | ovaci | Pomocný materiál vzpěry, drát, napínák, držák, šrouby | soubor | 1,000 | 6 552,00 | 6 552,00 |
| | VV | | 1,73*45 | | 77,850 | | |
| D | | 783 | Dokončovací práce - nátěry | | | | 990,00 |
| 21 | K | 783301313 | úklid staveniště | kpl. | 1,000 | 990,00 | 990,00 |
| | VV | | 16,96*2 'Přepočtené koeficientem množství | | 33,920 | | |
| D | | VRN | Vedlejší rozpočtové náklady | | | | 1 500,00 |
| 34 | K | 030001000 | Zařízení staveniště | soubor | 1,000 | 500,00 | 500,00 |
| 35 | K | 045203000 | Kompletační činnost | soubor | 1,000 | 500,00 | 500,00 |
| 36 | K | 065002000 | Mimostaveništní doprava materiálů | soubor | 1,000 | 500,00 | 500,00 |