



MURSP00FBI19



MĚSTO ROSICE
Místostarosta
Palackého nám. 13, 665 01 Rosice

VÁŠ DOPIS ZN.:

ZE DNE:

ČJ.: MR-C 28952/23-INV

ASPHA oběhové hospodářství,
s.r.o., tř. Kpt. Jaroše 1922/3
602 00 Brno

VYŘIZUJE:

TEL.:

FAX:

E-MAIL:

ID DS

6abbzec

IČ: 04455967

DATUM: 2023.06.12

Objednávka č. 28952/23

Vážení,

na základě předběžné dohody u Vás objednááme:

zpracování studie proveditelnosti na rozšíření Sběrného dvora odpadů Rosice, dle cenové nabídky, která je nedílnou součástí objednávky.

Předpokládaná cena: 68 500,00 Kč bez DPH/ks, dle cenové nabídky.

Předpokládaný termín doručení: 15.08.2023

Předmět objednávky bude proveden v požadovaném rozsahu a čase v uvedeném místě plnění. V případě neplnění dle této objednávky uhradí firma ASPHA oběhová hospodářství, s.r.o. objednateli smluvní pokutu ve výši 0,5 % z ceny objednávky za každý den prodlení. Smluvní pokutu má objednatel právo započíst proti jakékoliv fakturaci firmy ASPHA oběhová hospodářství, s.r.o., které objednatel obdrží k úhradě. Uplatněním smluvní pokuty není dotčeno právo objednatele na náhradu škody.

Objednávku akceptujeme:

S přáním pěkného dne.

Schválil: Lukáš Volánek místostarosta

Digitálně podepsal

Datum: 2023.06.14
09:48:37 +02'00'

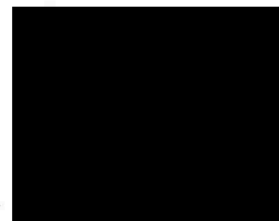

**Cenová nabídka na zpracování studie proveditelnosti
na rozšíření Sběrného dvora odpadů Rosice**



Vážený pane místostarosto,

na základě Vaší poptávky Vám předkládáme nabídku služeb - zpracování studie proveditelnosti na rozšíření Sběrného dvora odpadů Rosice.

Kdo jsme

ASHPA oběhová hospodářství, s.r.o., chce pomáhat obcím a firmám zavádět smysluplné systémy odpadového hospodářství, které zvýší podíl recyklace při optimálních nákladech a spokojenosti zákazníka i obyvatel.

Naše zkušenosti

Společníci ASHPA za sebou mají úspěšnou misi ve společnosti STKO, spol. s r.o. (jednatel a ředitel, zástupkyně ředitele). Během našeho působení v této společnosti byly úspěšně vybudovány 6 sběrných dvorů ve městě Mikulov a obcích Drnholec, Ivaň, Pasohlávky, Klentnice a Perná. 5 sběrných dvorů bylo postaveno z dotace OPŽP 2007-2013.



Obrázek 1: Sběrné středisko odpadů Ivaň.



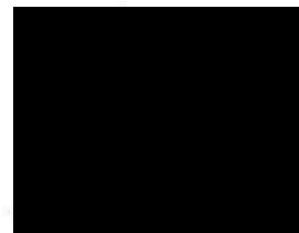

Již jako ASHPA oběhová hospodářství jsme pomáhali s vybudováním a uvedením do provozu sběrných dvorů Bratčice a Mělčany. Zpracovávali jsme projekty sběrných dvorů Bystřice pod Hostýnem, Pohořelice či Vidče.

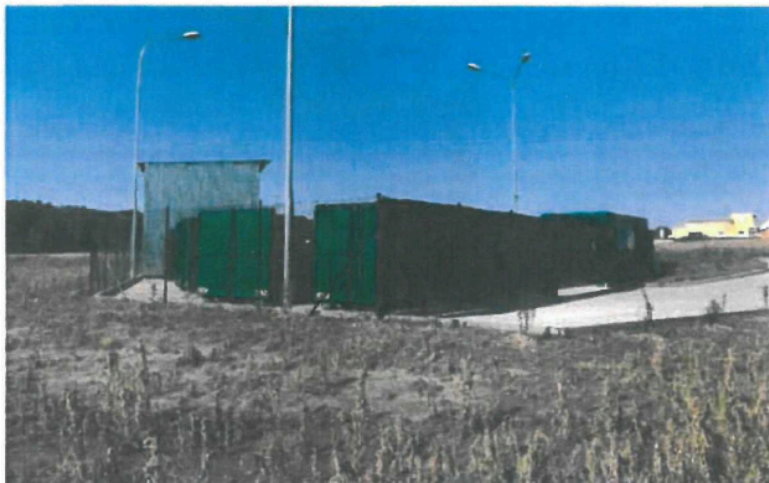

Obrázek 2: Sběrný dvůr Bratčice.

Naše nabídka:

- prohlídka stavby, jednání na stavebním úřadě
- zpracování geodetického zaměření, inženýrských sítí, požadavky dle územního plánu
- návrh a řešení příjezdové komunikace v návaznosti na sběrný dvůr a místní komunikace
- rozmístění a řešení dispozice sběrného dvoru včetně zpevněných ploch, návrhu váhy, oplocení, ochranná pásma či případných úprav vedení sítí.

Projektová dokumentace bude obsahovat situační výkresy s popisem a technickou zprávu s popisem návrhu a vyhodnocením studie

Za zpracování studie proveditelnosti si Vám dovoluujeme nabídnout za cenu 68 500,- bez DPH.

Naši nabídku s Vámi rádi probereme osobně a odpovíme na veškeré vaše dotazy.

Těšíme se na spolupráci a zůstáváme s pozdravem.



Digitálně podepsal

Datum: 2023.04.24 10:04:41 +02'00'



jednatelka ASHPA oběhová hospodářství, s.r.o.

