

Město Cheb

Náměstí Krále Jiřího z Poděbrad 14, PSČ 350 20, Cheb

Tel. ústředna 354 440 111, fax 354 440 550

IČO: 00253979 DIČ: CZ00253979



MUCHP00PPUIK

STEEL EFECT STAVBY s.r.o.

Karlova 2472/44

35002 Cheb

IČO: 26426510

DIČ: CZ26426510

Cheb 1, dne: 11.06.2023

OBJEDNÁVKA číslo: 202301457 (Toto číslo uvádějte na faktuře!)

Bankovní spojení: Komerční banka a.s., Cheb

Číslo: 528331/0100

Vystavil: Perníčková Vladimíra Ing.

Tel. linka 195

Objednáváme u Vás podle platných zákonných směrnic o odběru, dodávce zboží a službách, tyto dodávky:

č. 24968 - Jánské nám. 15, NP 301 - úprava příček mezi třídami viz rozpočet

Množství	MJ	Druh zboží	Částka	Celkem Kč
1,000	ks	č. 24968 - Jánské nám. 15, NP 301 - úprava příček mezi třídami viz rozpočet	81 690,99	81 690,99

Celkem Kč (včetně DPH)

81 690,99

Datum dodání: 30.08.2023

Číslo účtu dodavatele uvedené na daňovém dokladu musí korespondovat s zveřejněným číslem účtu (registrovaným) na portálu Generálního finančního ředitelství na adrese www.daneelektronicky.cz.

MĚSTSKÝ ÚŘAD CHEB
odbor majetkoprávní 22

Re

Habětínek Vlastimil Ing.
vedoucí odboru majetkoprávního

Seznámen:

Objednatel prohlašuje, že je používán k ekonomické činnosti a ve smyslu informace GFŘ a MFČR ze dne 9. 11.2011 bude pro výše uvedenou dodávku aplikován režim přenesené daňové povinnosti podle § 92a zákona o DPH. Dodavatel je povinen vystavit za podmínek uvedených v zákoně doklad s náležitostmi dle § 92a odst. 2 zákona o DPH

Souhlasím:

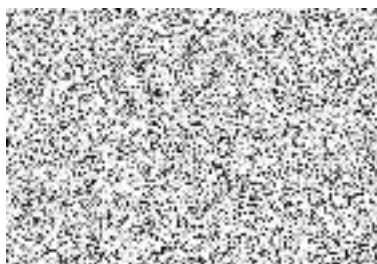

STEEL EFECT STAVBY s.r.o.
Karlova 2472/44, 350 02 Cheb
IČO: 26426510
DIČ: CZ26426510



MĚSTO CHEB

nám. Krále Jiřího z Poděbrad 1/14

350 20 Cheb

IČ: 00253979

DIČ: CZ00253979

Bankovní spojení: 528331/0100 KB, a.s. Cheb

Dodavatel:

STEEL EFECT STAVBY s.r.o.

Karlova 2472/44

350 02 Cheb

IČ: 26426510

DIČ: CZ26426510

Značka: 24968/2023/Rou

Datum tisku : 08.06.2023

OBJEDNÁVKA č. 24968

Objednáváme u Vás:

Úprava příček mezi třídami - viz rozpočet

Předběžná cena: 81.690,99 Kč s DPH 21%

Číslo popisné: 256

Objekt: Cheb, Jánské náměstí 15, byt č. 301

Požadovaný termín do: 31.08.2023

Požadovaná splatnost 30 dní

Jméno uživatele bytu : Svobodná chebská škola, základní škola

Telefon : 354430301 **Mobil :**

Objednatel prohlašuje, že je používán k ekonomické činnosti a ve smyslu informace GFŘ a MFČR ze dne 9. 11. 2011 bude pro výše uvedenou dodávku aplikován režim přenesené daňové povinnosti podle § 92a zákona o DPH. Dodavatel je povinen vystavit za podmínek uvedených v zákoně doklad s náležitostmi dle § 92a odst. 2 zákona o DPH

Objednávku vytvořil a vyřizuje: Rous Milan

Objednávku vytiskl a schválil: Rous Milan

O	P	Úroveň	TC	ČP	TV	Typ položky	Kód položky	Popis	MJ	Množství	Dodávka jedn.	Montáž jedn.	Index ceny	Dodávka celkem
		> 0E	1	K	HSV		342272225.XLA	Příčka z tvárnice Ytong Klasik 100 na tenkovrstvou maltu tl 100 mm	m2	44,520	478,94	224,39	1,000	21 322,41
		> 0E	8	K	HSV		342272225.XLA	Příčka z tvárnice Ytong Klasik 100 na tenkovrstvou maltu tl 100 mm	m2	2,000	478,94	224,39	1,000	957,88
		> 0E	5	K	HSV		612311121	Vápenná omítka hladká jednovrstvá vnitřních stěn nanášená ručně	m2	89,040	147,28	198,72	1,000	13 113,81
		> 0E	9	K	HSV		612311121	Vápenná omítka hladká jednovrstvá vnitřních stěn nanášená ručně	m2	4,000	147,28	198,72	1,000	589,12
		> 0E	3	K	HSV		619995001	Začištění omítek kolem oken, dveří, podlah nebo obkladů	m	15,800	9,97	203,03	1,000	157,53
		> 0E	6	K	HSV		622142001	Potažení vnitřních stěn sklovláknitým pleťvem vtaženým do tenkovrstvé hmoty	m2	89,040	107,67	146,33	1,000	9 586,94
		> 0E	10	K	HSV		622142001	Potažení vnitřních stěn sklovláknitým pleťvem vtaženým do tenkovrstvé hmoty	m2	4,000	107,67	146,33	1,000	430,68
		> 0E	11	K	HSV		941211111	Montáž lešení řadového rámového lehkého zatížení do 200 kg/m2 š od 0,6 do 0,9 m v do 10 m	m2	32,000	0,00	59,50	1,000	0,00
		> 0E	12	K	HSV		941211211	Příplatek k lešení řadovému rámovému lehkému š 0,9 m v přes 10 do 25 m za první a ZKD den použití	m2	32,000	1,91	0,00	21,000	1 283,52
		> 0E	13	K	HSV		941211811	Demontáž lešení řadového rámového lehkého zatížení do 200 kg/m2 š od 0,6 do 0,9 m v do 10 m	m2	32,000	0,00	36,00	1,000	0,00
		> 0E	2	K	HSV		952031132	Bourání příček z dřev pálených na MVC tl do 100 mm	m2	15,800	0,00	126,00	1,000	0,00
		> 0E	7	K	HSV		968072245	Vybourání kovových rámo oken jednoduchých včetně křídel pl do 2 m2	m2	1,000	0,00	243,00	1,000	0,00
		> 0E	16	K	HSV		997002611	Nakládání sutí a vybouraných hmot	t	2,111	0,00	128,00	1,000	0,00
		> 0E	18	K	HSV		997013501	Odvoz sutí a vybouraných hmot na skládku nebo meziskládku do 1 km se složením	t	2,111	0,00	314,00	1,000	0,00
		> 0E	19	K	HSV		997013509	Příplatek k odvozu sutí a vybouraných hmot na skládku ZKD 1 km přes 1 km	t	2,111	0,00	13,70	20,000	0,00
		> 0E	17	K	HSV		997013603	Poplatek za uložení na skládce (skládkovně) stavebního odpadu ohebného kód odpadu 17 01 02	t	2,111	1 420,00	0,00	1,000	2 997,62
		> 0E	14	K	HSV		998011002	Přesun hmot pro budovy zděné v přes 6 do 12 m	t	4,671	0,00	368,00	1,000	0,00
		> 0E	4	K	PSV		763123321.R0	SDK stěna představená profil CD+UD desky 12,5 s izolací tl.50mm vata	m2	12,890	1 324,57	715,43	1,000	17 073,71
		> 0E	15	K	PSV		998763302	Přesun hmot tonážní pro sádrokartonové konstrukce v objektech v přes 6 do 12 m	t	0,716	0,00	1 270,00	1,000	0,00

celkem dodávka

67 513,21