

# SMLOUVA O DÍLO

č. smlouvy zhotovitele:

č. smlouvy objednatele:

*uzavřena dle § 2586 a násl. zákona č. 89/2012 Sb., občanský zákoník, v platném znění*

na realizaci akce (zakázky):

## „Přílož VO\_DC\_Dolní Křečany, ppč.1304/1, přípojka kNN“

### I. SMLUVNÍ STRANY:

=====

#### Zhotovitel:

Obchodní jméno: **OMEXOM GA Energo s.r.o.**  
Sídlo: Na Střílně 1929/8, 323 00 Plzeň - Bolevec  
Zapsán: u Krajského soudu v Plzni, oddíl C, vložka 4355  
Zastoupen: Bc. Petr Prokeš, ředitel divize nn,vn – na základě plné moci  
IČ: 49196812  
DIČ: CZ49196812  
Bankovní spojení: Komerční banka Plzeň, č.ú. 34700371/0100

(dále jen **zhotovitel**)

**a**

#### Objednatel:

Obchodní jméno: **Město Rumburk**  
Sídlo: Třída 9. května 1366/48, 408 01 Rumburk  
Zastoupen: Bc. Libor Šimeček, vedoucí Odboru komunálních věcí  
IČ: 00261602  
DIČ: CZ00261602  
Bankovní spojení: Komerční banka a.s., pobočka Rumburk, č. ú. 78-5141630287/0100

(dále jen **objednatel**)

### II. PŘEDMĚT PLNĚNÍ SMLOUVY:

=====

1. Na základě této smlouvy o dílo se zhotovitel zavazuje provést na svůj náklad a nebezpečí pro objednatele dílo a objednatel se zavazuje dílo převzít a zaplatit cenu, a to za podmínek níže uvedených v této smlouvě.
2. Předmětem plnění této smlouvy je:  
Provedení stavebně montážních prací, vč. dodávky materiálu na stavbě „Přílož VO\_DC\_Dolní Křečany, ppč. 1304/1, přípojka kNN“, (dále jen „dílo“). Dílo spočívá ve vybudování veřejného osvětlení. Provedení díla je určeno soupisem prací předaným zadavatelem zhotoviteli a bude provedeno v rozsahu dle oceněného soupisu prací, který je přílohou č. 2 této smlouvy (dále též jen „soupis prací“).
3. Dílo bude prováděno v souběhu s rekonstrukcí sítě nízkého napětí (NN) realizovanou společností ČEZ Distribuce, a.s, IČ: 24729035, případně jeho subdodavateli.

### III. TERMÍN PLNĚNÍ SMLOUVY:

1. Vzhledem k tomu, že realizace díla probíhá v souběhu s rekonstrukcí vedení NN (jež není zajišťováno ani prováděno objednatelem), je nutno průběh provádění díla přizpůsobit harmonogramu prací na NN zařízeních.

**Předpokládaný termín zahájení provádění díla: 6 / 2023**

**Předpokládaný termín dokončení díla: 30.10.2023**

### IV. CENA:

1. Cena díla je stanovena dohodou smluvních stran v souladu se zákonem č. 526/1990 Sb., o cenách v platném znění, dle předloženého soupisu prací na částku ve výši:

Cena díla celkem:	799 322,76 Kč
DPH 21 %:	167 857,78 Kč

**Cena celkem vč. DPH: 967 180,54 Kč**

2. Cena díla již obsahuje slevu za práce prováděné v souběhu s rekonstrukcí sítě nízkého napětí (NN) realizovanou společností ČEZ Distribuce, a.s, IČ: 24729035, případně jeho subdodavateli.

### V. FINANCOVÁNÍ:

1. Objednatel se zavazuje k zaplacení ceny díla dle článku IV. této smlouvy a prohlašuje, že na řádné financování díla má zajištěny potřebné finanční prostředky.
2. Konečné vyúčtování ceny díla provede zhotovitel nejpozději do 10 pracovních dnů od převzetí díla objednatelem.
3. Fakturace proběhne po písemném předání a převzetí díla. Splatnost faktury činí **21** kalendářních dnů ode dne doručení faktury objednateli.

### VI. SANKCE:

1. Veškeré daňové doklady na zaplacení ceny díla anebo jeho části jsou splatné do 21 kalendářních dnů ode dne jejich vystavení zhotovitelem. V případě prodlení objednatele s úhradou daňového dokladu vystaveného zhotovitelem na zaplacení ceny díla anebo jeho části, se objednatel zavazuje zaplatit zhotoviteli na jeho výzvu smluvní pokutu ve výši 0,2% z dlužné částky denně za každý den prodlení. Tímto není jakkoliv dotčeno právo zhotovitele na náhradu majetkové a nemajetkové újmy.
2. V případě prodlení zhotovitele se zhotovením díla je objednatel oprávněn požadovat zaplacení smluvní pokuty ve výši 0,2% z celkové ceny díla včetně DPH za každý započatý den prodlení. Uvedené se netýká zejména prodlení vyvolané vyšší mocí, změnou termínu dokončení díla z důvodu na straně objednatele anebo na straně společnosti ČEZ Distribuce a.s. či jejich subdodavatelů anebo jiných okolností nezávislých na vůli či zavinění zhotovitele.

## VII. DALŠÍ UJEDNÁNÍ:

=====

1. V případě odstoupení od smlouvy objednatelem se objednatel zavazuje zaplatit zhotoviteli částku, která připadá na práce již zhotovitelem při provádění díla vykonané, včetně zhotovitelem prokazatelně vynaložených nákladů při provádění díla, a to ke dni účinnosti odstoupení, nebude-li smluvními stranami písemně dohodnuto jinak.
2. Odstoupením od smlouvy, lhostejno kteroukoliv ze smluvních stran, se tato smlouva a závazky z ní plynoucí zrušují ke dni, kdy projev vůle oprávněné strany odstoupit od této smlouvy je doručen druhé smluvní straně.
3. Odstoupení od smlouvy se nedotýká práva na zaplacení smluvní pokuty nebo úroku z prodlení, pokud již dospěl, práva na náhradu škody vzniklé z porušení smluvní povinnosti ani ujednání, které má vzhledem ke své povaze zavazovat strany i po odstoupení od smlouvy, zejména ujednání o způsobu řešení sporů. Byl-li dluh zajištěn, nedotýká se odstoupení od smlouvy ani zajištění.
4. Případné práce, prováděné nad rámec soupisu prací anebo předmětu plnění této smlouvy, budou řešeny formou dodatku ke smlouvě. Podklady k dodatkům budou oboustranně potvrzeny ve stavebně - montážním deníku zhotovitele.
5. Provedené práce za zhotovitele bude předávat:  
**Vladimír ŠAFARÍK, projektový manažer NN, VN, e-mail** [REDACTED]
6. Za objednatele budou provedené práce přejímat:  
**Bc. Jiří Tillner, správce místních komunikací, e-mail** [REDACTED] **tel.** [REDACTED]  
**Petr Svoboda, DiS., správce veřejného osvětlení, e-mail** [REDACTED] **tel.** [REDACTED]
7. Stavební dozor objednatele, který je oprávněn i potvrzovat podklady k dodatkům ve stavebně-montážním deníku:  
**Petr Svoboda, DiS., správce veřejného osvětlení, e-mail** [REDACTED] **tel.** [REDACTED]
8. Dokončené dílo předá zhotovitel objednateli předávacím protokolem, vč. těchto dokladů k dílu:  
a) technická zpráva, b) plán skutečného provedení, c) geodetické zaměření skutečného stavu, d) revizní zpráva
9. Zhotovitel povede po celou dobu výstavby stavební deník v souladu se zákonem č.183/2006 Sb., stavební zákon, v platném znění. Tento deník bude po celou dobu provádění prací na díle přístupný odpovědným osobám objednatele a též i orgánům veřejné správy. Do deníku se budou zapisovat zejména skutečnosti rozhodné při plnění této smlouvy.
10. Před zahájením prací si zhotovitel zajistí vytýčení všech podzemních zařízení a je zodpovědný za jejich případné poškození. Nebezpečí škody na díle (stavbě), včetně rizika jejího poškození anebo zničení, nese po celou dobu provádění díla zhotovitel, a to až do okamžiku jeho dokončení.
11. Před zahájením zemních prací si zajistí zhotovitel povolení o zvláštním užívání komunikací (výkopové povolení). Zhotovitel se zavazuje plnit veškeré podmínky výše uvedeného povolení a je zodpovědný za veškeré sankce vyplývající z jejich neplnění.
12. Zhotovitel je odpovědný po celou dobu provádění díla za pořádek na staveništi a dodržování bezpečnosti práce na stavbě, instalaci a údržbu přechodů pro chodce a zábran podél výkopů.

13. Veškeré odpady (vč. přebytečné zeminy z výkopů) vzniklé v souvislosti se stavebně – montážní činností na stavbě při provádění díla odstraní zhotovitel na své náklady. Jejich odvoz a uložení na skládku bude prováděn v souladu se zákonem o odpadech.
14. Objednatel je povinen obsah deníku pravidelně a po celou dobu provádění díla sledovat prostřednictvím svého odpovědného zástupce (např. technický dozor objednatele) a k zápisům zhotovitele připojovat své stanovisko bez zbytečného odkladu. Odpovědný pracovník zhotovitele má stejnou povinnost vůči stanoviskům objednatele. Povinnost vést stavební deník končí dokončením a předáním díla.
15. Nedílnou součástí smlouvy o dílo jsou tyto přílohy:  
Příloha č. 1. – Plná moc Bc. Petr Prokeš  
Příloha č. 2. – Oceněný soupis prací
17. Smluvní strany se dohodly, že odpovědnost zhotovitele k náhradě škody případně způsobené zhotovitelem jako následek porušení jeho smluvní anebo zákonné právní povinnosti při plnění této Smlouvy anebo přímě souvislosti s ním, je dohodou stran smluvně omezena do výše celkové ceny díla, nebude-li dohodnuto písemně jinak.

## VIII. ZÁRUKA:

=====

1. Na dokončené dílo poskytuje zhotovitel objednateli záruku v délce **24 měsíců** ode dne písemného převzetí díla objednatelem, avšak s výjimkou veškerých dodávek a materiálů, u kterých bude poskytnuta záruční doba jejich výrobcí či dodavateli odlišná a s touto odlišnou lhůtou zhotovitel objednatele seznámí. Má se za to, že záruční doba pro tyto dodávky a materiály činí 12 měsíců od zabudování do díla či od doby, kdy se tyto staly součástí či příslušenstvím díla, nestanoví-li zhotovitel záruční dobu delší.
2. K přijímacímu řízení bude objednatel zhotovitelem písemně vyzván zpravidla ve lhůtě 14ti dní před dokončením díla. Objednatel není oprávněn odmítnout přijímku díla pro vady, které podstatně nebrání užívání předmětu díla (stavby). Objednatel též nemá právo odmítnout převzetí díla pro vady, které samy o sobě ani ve spojení s jinými nebrání užívání stavby funkčně anebo esteticky, ani její užívání podstatným způsobem neomezují. Záruka poskytnutá dle této smlouvy se nevztahuje zejména na vady způsobené nesprávným provozem díla či nesprávným užíváním předmětu díla.
3. Případné vady, zjištěné v záruční době, je zhotovitel povinen odstranit v co nejkratší době podle charakteru a povahy vady počínaje od její písemné notifikace objednatelem zhotoviteli, pokud se smluvní strany nedohodnou jinak. Objednatel je povinen písemně notifikovat zhotoviteli každou vadu díla neprodleně poté, co ji zjistil, případně co se vada vyskytla.

## IX. ZÁSTUPCI VE VĚCECH SMLUVNÍCH:

=====

Zástupce objednatele:

Zástupce zhotovitele:

**Bc. Libor Šimeček**  
Vedoucí odboru komunálních věcí

**Bc. Petr Prokeš**  
Ředitel divize nn,vn

## X. VŠEOBECNÁ USTANOVENÍ:

---

1. Tato smlouva je podepsána elektronickými podpisy a elektronicky podepsanou oběma stranami ji obdrží obě strany.
2. Tuto smlouvu lze měnit a doplňovat písemně dodatky podepsanými oprávněnými zástupci smluvních stran.
3. Tato smlouva a závazky z ní vzniklé se řídí výlučně českým právním řádem, zejména pak zákonem č. 89/2012 Sb., občanský zákoník, v platném znění.
4. Smluvní strany prohlašují, že si tuto smlouvu důkladně přečetly a že ji uzavírají po vzájemném projednání, podle jejich pravé a svobodné vůle, určitě, vážně a srozumitelně, na důkaz čehož připojují níže své podpisy.

## XI. PŘÍLOHY

---

Příloha č. 1: Plná moc Bc. Petr Prokeš

Příloha č. 2: Oceněný soupis prací

**OBJEDNATEL:**

V Rumburku dne \_\_\_\_\_

**ZHOTOVITEL:**

V České Lípě dne \_\_\_\_\_

**Město Rumburk:**

**Bc. Libor Šimeček**  
Digitálně podepsal  
Bc. Libor Šimeček  
Datum: 2023.06.13  
06:04:03 +02'00'

.....  
Bc. Libor Šimeček  
Vedoucí odboru komunálních věcí

**OMEXOM GA Energo s.r.o.:**

Elektronicky podepsal(a) Bc. Petr  
Prokeš  
Datum: 2023.06.12 13:36:04 CEST

.....  
Bc. Petr Prokeš  
Ředitel divize nn,vn

## PLNÁ MOC

č. 9/2023

My, níže podepsaní Zdeněk Židek, (datum nar. 11. 8. 1967), jednatel společnosti a Ing. Aleš Uldrych, (datum nar. 8. 2. 1976), jednatel společnosti OMEXOM GA Energo s.r.o., se sídlem Plzeň, Bolevec, Na Střílně 1929/8, PSČ 323 00, IČ: 49196812, zapsané v OR vedeném KS v Plzni v oddílu C, vložce 4355,

• tímto zplnomocňujeme zaměstnance: **Bc. Petr Prokeš** (dále jen „Zmocněnec“),

k podepisování za Zmocnitele a z toho vyplývajícím právním a dalším úkonům na základě čl. 5.1, 5.2.1, 5.2.2.1, 5.3, 5.4 a 5.6 Podpisového řádu ze dne 1. 1. 2022 v tomto rozsahu:

podepisování nabídek do hodnoty 2.000.000,- Kč, podepisování nabídek v hodnotě nad 2.000.000,- Kč do hodnoty 25.000.000,- Kč vždy v kombinaci s druhou osobou oprávněnou k podpisu nabídek v této hodnotě,

podepisování výrobních objednávek v hodnotě nad 5.000.000,- Kč vždy v kombinaci s druhou osobou oprávněnou k podpisu výrobních objednávek v této hodnotě,

podepisování režijních objednávek (výrobní divize) v hodnotě nad 2.000.000,- Kč vždy v kombinaci s druhou osobou oprávněnou k podpisu režijních objednávek v této hodnotě,

podepisování výrobních smluv do hodnoty 2.000.000,- Kč, podepisování výrobních smluv v hodnotě nad 2.000.000,- Kč vždy v kombinaci s druhou osobou oprávněnou k podpisu výrobních smluv v této hodnotě,

podepisování režijních smluv (výrobní divize) do hodnoty 2.000.000,- Kč, podepisování režijních smluv v hodnotě nad 2.000.000,- Kč vždy v kombinaci s druhou osobou oprávněnou k podpisu režijních smluv v této hodnotě,

podepisování pracovněprávních dokumentů - vždy v kombinaci s druhou osobou oprávněnou k podpisu pracovněprávních dokumentů, kromě dokumentů týkajících se vedoucích oblastí a ředitelů.

Zmocněnec připojí ke svému podpisu název společnosti Zmocnitele, své jméno a pracovní zařazení dle platného organigramu Zmocnitele. Ředitel divize má oprávnění podepisovat pouze dokumenty, které se vztahují k jeho divizi.





Tato plná moc se uděluje na dobu určitou a to do 31. 12. 2023.

V Plzni dne



Zdeněk Židek  
jednatel



Ing. Aleš Uldrych  
jednatel

Plnou moc přijímá:



Bc. Petr Prokeš

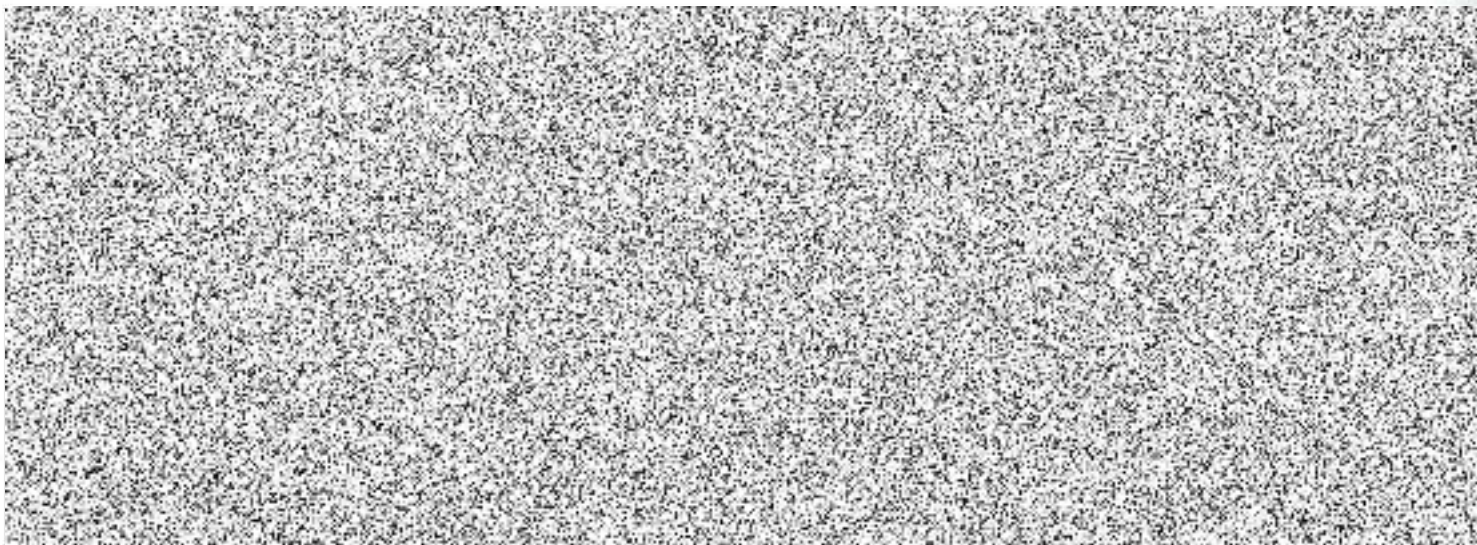

## Oceněný soupis prací - příloha č.2 SoD

Rumburk Dolní Křečany, Kubelíkova, Plynární  
Výkaz výměr - rozpočet

kod položky	název položky	množství	ks/m	cena za jednotk	cena celkem	poznámka
<b>POB0001</b>	<b>výkopy</b>		<b>M</b>			
RAB01	P RYHY 10X80CM ZASTAV.UZEMI TR3	142,000	M	217,12	30 831,57	výkop, zához, hutnění - rozšíření výkopu ČEZu
RAB07	P RYHY 35X85CM ZASTAV.UZEMI TR3	205,000	M	721,125	147 830,63	výkop, zához, hutnění - samostatný výkop
RAB22	P RYHY 50X120CM ZASTAV.UZEMI TR3	5,000	M	1421,26	7 106,30	výkop, zához, hutnění - samostatný výkop
RAB23	P RYHY 50X120CM ZASTAV.UZEMI TR4	10,000	M	1421,26	14 212,60	výkop, zához, hutnění - samostatný výkop
EJA41	M+P FOLIE VYSTRAZNA Z PE ,SIRKA 33 CM	437,000	M	40,152	17 546,42	
	RIZENY PROTLAK PRO TRUBKU PRUM. 63	85,000	M	1744,579	148 289,22	
	Startovací jáma	2,000	KS	9935,87	19 871,74	
	Odstranění panelu a opětovné uložení v komunikaci	2,000	KS	1275	2 550,00	
<b>POB0002</b>	<b>kabely, uzemnění, spojky</b>		<b>M</b>			
CCA29	M+P KABEL CYKY-J 4X10	525,000	M	144,509	75 867,23	
DQA11	M+P UZEM.V ZEMI-FEZN 30X4 V PODM.MEST.ZAST.	482,000	M	123,56	59 555,92	
DQA53	M+P SVORKA ODBOCNA SR02 PRO PAS/PAS FEZN30/4	11,000	KS	198,689	2 185,58	
<b>POB0003</b>	<b>chráničky</b>		<b>M</b>			
ELB40	M+P TRUBKA KORUG. PE KORUFLEX 63/50 OHEBNA	460,000	M	93,67	43 088,20	
CHB40	P PRIPL.NA ZATAH. KABELU V OCHRANNE TRUBCE	460,000	M	12,75	5 865,00	
<b>POB0004</b>	<b>povrchy</b>		<b>M2</b>			
P	ODSTRAN. CHODNÍKU ASFALT	43,000	M2	641,421	27 581,10	samostatný výkop pro VO
M+P	ZRÍZENÍ CHODNÍKU ASFALT	43,000	M2	1384,933	59 552,12	samostatný výkop pro VO, práce včetně materiálu
P	ODSTRAN. VOZOVKY BETON	9,000	M2	1592,789	14 335,10	samostatný výkop pro VO
M+P	ZRÍZENÍ VOZOVKY BETON	9,000	M2	1052,15	9 469,35	samostatný výkop pro VO, práce včetně materiálu
P	ODSTRAN. VOZOVKY ASFALT	3,600	M2	764,203	2 751,13	samostatný výkop pro VO
M+P	ZRÍZENÍ VOZOVKY ASFALT	3,600	M2	1896,829	6 828,58	samostatný výkop pro VO, práce včetně materiálu
MEB45	P ODSTRAN. VOZOVKY ŠTĚRK	15,500	M2	55,055	853,35	samostatný výkop pro VO
MEB46	M+P ZRÍZENÍ VOZOVKY ŠTĚRK	15,500	M2	153,45	2 378,48	samostatný výkop pro VO, práce včetně materiálu
MEB60	M+P ZRÍZENÍ OBRUBNIKU VOZOVKA	5,000	M	379,83	1 899,15	samostatný výkop pro VO, práce včetně materiálu
<b>POB0005</b>	<b>nápojení na stáv. svítidlo</b>		<b>KS</b>			
CIB42	M+P UKONC.KAB. DO 4X10 BEZ KONCOVKY A OK	1,000	ks	0	0,00	
MP1	M+P rozbourání a oprava základu	1,000	ks	0	0,00	
<b>POB0006</b>	<b>stožáry a svítidla</b>		<b>KS</b>			
RGB02	P VYKOP ZAKLADU PB,PILIR ZASTAV.UZEMI TR.3	5,500	M3	0	0,00	
RGB07	P ZASYP ZAKLADU PB,PILIR ZASTAV.UZEMI TR.3	2,750	M3	0	0,00	
ECB66	M+P ZAKL.BETON C12/15 DO 5M3 BEZ BEDN.A DOPR	3,850	M3	0	0,00	
M1	M Stožárové pouzdro DN300	11,000	KS	0	0,00	
M2	M Stožár K8	5,000	KS	0	0,00	
M3	M Stožár K5	6,000	KS	0	0,00	
M4	M Stožárová svorkovnice SS 6(9).16.4 TN-C	11,000	ks	0	0,00	
M5	M pojistka 5x20mm/6,3A T	11,000	KS	0	0,00	
M5	M Svítidlo PIKE S 650mA 34W 2700K P4	5,000	KS	0	0,00	
M6	M Svítidlo PIKE S 450mA 24W 2700K P4	6,000	KS	0	0,00	
CCB03	M+P KABEL CYKY-O 3X1,5 VOLNE ULOZENY	80,000	M	0	0,00	
CIB42	M+P UKONC.KAB. DO 4X10 BEZ KONCOVKY A OK	33,000	KS	0	0,00	
P1	P Montáž stožáru do základu	11,000	KS	0	0,00	
P2	P Montáž svítidla, včetně svorkovnice a zapojení	11,000	KS	0	0,00	
<b>POB0007</b>	<b>Ostatní položky</b>		<b>KS</b>			
O1	M Vytýčení podzemních zařízení	1,000	KS	6 550,00	6 550,00	
	M Doprava výkonového materiálu, odvoz zeminy	1,000	KS	15 328,00	15 328,00	
O2	M Revize	1,000	KS	5 610,00	5 610,00	
O3	M Skládkovné	1,000	KS	11 220,00	11 220,00	
O4	M Koordinační činnost zhotovitele	1,000	KS	19 866,00	19 866,00	
O5	M Dopravní značení	1,000	KS	3 300,00	3 300,00	
O6	M Geodetické vytyčení před. zaháj. stavby	1,000	KS	17 000,00	17 000,00	
O7	M Geodetické zaměření skutečného stavu	1,000	KS	20 000,00	20 000,00	
O8	M Dokumentace skutečného provedení stavby (DSPS)	1,000	KS	7 500,00	7 500,00	
					<b>799 322,76</b>	

**Poznámky:**

M materiál  
P práce