



Základní škola a Mateřská škola Litvínov, Podkrušnohorská 1589, okres Most
se sídlem: Podkrušnohorská 1589, 436 01 Litvínov

VÁŠ DOPIS
ZNAČKY:
ZE DNE:
NAŠE ZNAČKA: Obj. č.230 /2023
VYŘIZUJE: 
TEL.: 476 111 037
E-MAIL: 3zs@3zs.cz
LITVÍNOV DNE: 7.6.2023

PRVNÍ HYPOSTAV, s.r.o.
Vrchlického 1590
436 06 Litvínov

IČ: 250 260 97
DIČ: CZ 250 260 97



Objednávka 230/2023

Na základě vaší nabídky ze dne 25.5.2023, která je nedílnou součástí objednávky u Vás objednáváme:

- **Opravu části chodníku u budovy MŠ Ladova 1676**

Dohodnutá cena: 78 893,85 Kč včetně DPH

Dohodnutá cena: 65 201,53 Kč bez DPH

Fakturu vystavte na adresu v záhlaví a neužívejte zkratky
Děkujeme a těšíme se na další spolupráci.



referent majetkové správy

Tato objednávka bude v plném rozsahu uveřejněna dle zákona č. 340/2015 Sb., zákona o registru smluv a nabývá účinnosti dnem, kdy Základní škola a Mateřská škola Litvínov, Podkrušnohorská 1589, okres Most uveřejní objednávku v informačním systému registru smluv.

Příkazce operace

Operaci schvalují:

Dne: 07 -06- 2023

Podpis:

Správce rozpočtu

Operaci schvalují:

Dne: 07 -06- 2023

Podpis:

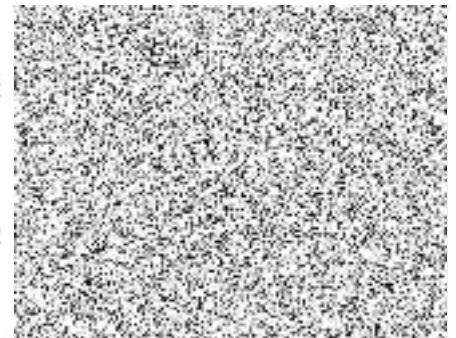

Bankovní spojení:
KB Most, exp. Litvínov
č.ú. 34232491/0100

IČ:
00832537

Telefon:
476 111 037

e-mail:
3zs@3zs.cz

ID datové schránky
zhusbw8

KRYCI LIST ROZPOCTU

Název stavby	MŠ Ladova - oprava chodníku	JKSO	
Název objektu		EČO	
		Misto	
		iČO	DIČ
Objednatel			
Projektant			
Zhotovitel			
Zpracoval			
	Rozpočet číslo	Dne	CZ-CPV
		25.05.2023	
			CZ-CPA

Měrné a účelové jednotky

Počet	Náklady / 1 m.j.	Počet	Náklady / 1 m.j.	Počet	Náklady / 1 m.j.
0	0,00	0	0,00	0	0,00

Rozpočtové náklady v CZK

A		Základní rozp. náklady		B		Doplňkové náklady		C		Náklady na umístění stavby	
1	HSV	Dodávky	43 927,37	8	Práce přesčas		0,00	13	Zařízení staveniště		0,00
2		Montáž	21 274,16	9	Bez pevné podl.		0,00	14	Projektové práce		0,00
3	PSV	Dodávky	0,00	10	Kulturní památka		0,00	15	Územní vlivy		0,00
4		Montáž	0,00	11			0,00	16	Provozní vlivy		0,00
5	"M"	Dodávky	0,00					17	Jiné VRN		0,00
6		Montáž	0,00					18	VRN z rozpočtu		0,00
7	ZRN (ř. 1-6)		65 201,53	12	DN (ř. 8-11)			19	VRN (ř. 13-18)		0,00
20	HZS		0,00	21	Kompl. činnost		0,00	22	Ostatní náklady		0,00

Projektant, Zhotovitel, Objednatel				D Celkem bez DPH				65 201,53			
		DPH		%		Základ daně		DPH celkem			
		snížená		15,0		0,00		0,00			
		základní		21,0		65 201,53		13 692,32			
				Cena s DPH				78 893,85			
				E Přípočty a odpočty							
		Dodá zadavatel								0,00	
		Klouzavá doložka								0,00	
		Zvýhodnění								0,00	

ROZPOČET S VÝKAZEM VÝMĚR

Stavba: MŠ Ladova - oprava chodníku

Objekt:

Objednatel:

Zhotovitel:

Místo:

Zpracoval:

Datum: 25. 5. 2023

Č.	KCN	Kód položky	Popis	MJ	Množství celkem	Cena jednotková	Cena celkem
----	-----	-------------	-------	----	-----------------	-----------------	-------------

HSV Práce a dodávky HSV 65 201,53

1 Zemní práce 4 720,20

2	221	113107111	Odstranění podkladu z kameniva těženého tl do 100 mm ručně	m2	25,000	135,00	3 375,00
7	221	113107141	Odstranění podkladu živičného tl 50 mm ručně	m2	11,400	118,00	1 345,20

5 Komunikace 39 666,00

8	221	564251111	Podklad nebo podsyp ze štěrkopísku ŠP tl 150 mm	m2	25,000	221,03	5 525,75
9	221	564861111	Podklad ze štěrkodrtě ŠD tl 200 mm	m2	25,000	324,03	8 100,75
10	221	596212212	Kladení zámkové dlažby pozemních komunikací tl 80 mm skupiny A pl do 300 m2	m2	25,000	419,44	10 486,00
11	BET	BET.B06C01	BEST-BEATON NESKLADBA/6CM PŘÍRODNÍ	m2	30,000	518,45	15 553,50
					28,0373831775701 * 1,07	30,000	

99 Přesun hmot 1 369,28

15	221	998223011	Přesun hmot pro pozemní komunikace s krytem dlážděným	t	6,181	221,53	1 369,28
----	-----	-----------	---	---	-------	--------	----------

997 Přesun sutě 19 446,05

4	221	997221131	Vodorovná doprava vybouraných hmot nošením do 50 m	t	5,617	400,00	2 246,80
5	221	997221611	Nakládání suti na dopravní prostředky pro vodorovnou dopravu	t	5,617	202,00	1 134,63
6	221	997221645	Poplatek za uložení na skládce (skládkovné) odpadu asfaltového bez dehtu kód odpadu 17 03 02	t	5,617	2 860,00	16 064,62

Celkem 65 201,53