



DODATEK č. 1
ke smlouvě o dílo č.: d202200438 ze dne 7. 12. 2022



mezi účastníky:

STATUTÁRNÍ MĚSTO CHOMUTOV

sídlo: Zborovská 4602, 430 28 Chomutov
zastupuje: JUDr. Marek Hrabáč, primátor
IČ: 00261891
DIČ: CZ00261891
bankovní spojení: 
číslo účtu: 
(dále jen "objednatel")

a

LAMA Construction s.r.o.

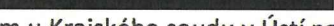
sídlo: Bezručova 5877, 430 03 Chomutov
adresa pro doručování: Bezručova 5877, 430 03 Chomutov
IČ: 44567022
DIČ: CZ44567022
zastupuje: 
bankovní spojení: 
číslo účtu: 

Zápis ve veřejném rejstříku vedeném u Krajského soudu v Ústí nad Labem, oddíl C, vložka 2065
(dále jen „zhotovitel“)

I. Předmět a účel dodatku

1. Smluvní strany uzavřely dne 7. 12. 2022 smlouvu o dílo č. d202200438 (dále jen „smlouva“), jejímž předmětem byla rekonstrukce komunikace v ulici Arbesova v Chomutově – 2. etapa.
2. Předmětem tohoto dodatku je změna díla spočívající v provedení stavebních prací a dodávek, které nebyly zahrnuty v původní projektové dokumentaci (dále jen „vícepráce“), a neprovedení některých prací a dodávek, které byly v původní projektové dokumentaci zahrnuty (dále jen „méněpráce“). V souvislosti s touto změnou se mění cena díla, nikoliv však termín díla.
3. Výše uvedené skutečnosti jsou blíže specifikovány ve Změnovém listu č. 1 ze dne 26. 5. 2023, který je přílohou č. 1 tohoto dodatku, a jehož součástí je zároveň změnový položkový rozpočet.

II. Změna díla

1. Dílo definované v čl. II. odst. 1 smlouvy se tímto dodatkem mění tak, že se sjednávají vícepráce a méněpráce dle změnového listu č. 1, ze dne 26. 5. 2023, který je přílohou č. 1 tohoto dodatku.
2. V čl. II. odst. 2 smlouvy se seznam dokumentů doplňuje takto:
d) Změnový list č. 1, ze dne 26. 5. 2023, který je přílohou č. 2 této smlouvy a jehož součástí je i změnový položkový rozpočet.
3. Smlouva se doplňuje o přílohu č. 2) Změnový list č. 1, ze dne 26. 5. 2023, který je přílohou č. 1 tohoto dodatku.

III. Změna ceny díla

1. Čl. III odst. 1 smlouvy se ruší a nahrazuje novým, který zní:

1. *Cena díla byla určena dohodou smluvních stran a činí:*

cena bez DPH:	3.845.723,07 Kč
sazba DPH:	21 %
DPH:	807.601,84 Kč
cena s DPH:	4.653.324,91 Kč

V. Závěrečná ustanovení

1. Nedílnou součástí tohoto dodatku tvoří příloha č. 1: Změnový list č. 1, ze dne 26. 5. 2023, jehož součástí je i změnový položkový rozpočet.
2. Smluvní strany berou na vědomí, že text dodatku je veřejně přístupnou listinou ve smyslu zákona o svobodném přístupu k informacím a že statutární město Chomutov jako povinný subjekt má povinnost na žádost žadatele poskytnout informace o tomto smluvním vztahu včetně poskytnutí kopie dodatku. Smluvní strany dále souhlasí se zveřejněním této smlouvy v registru smluv zřízeném zák. č. 340/2015 Sb.
3. O uzavření tohoto dodatku ke Smlouvě rozhodl David Dinda, náměstek statutárního města Chomutova, v souladu s metodickým pokynem pro zadávání veřejných zakázek malého rozsahu č. 011/03-17 schváleným usnesením Rady statutárního města Chomutova č. 174/17 ze dne 20. 3. 2017, v platném znění.
4. Tento dodatek je vyhotoven ve 4 vyhotoveních, z nichž každá ze smluvních stran obdrží po dvou
5. Smluvní strany si tento dodatek řádně přečetly a svůj souhlas s jeho obsahem stvrzují svými podpisy.

V Chomutově dne 09. 06. 2023



Statutární město Chomutov
JUDr. Marek Hrabáč
primátor



v Chomutově dne 6. 6. 2023



Lama Construction s.r.o.
Bezručova 5977
430 03 Chomutov
IČO: 44567022
DIČ: CZ44567022

LAMA Construction s.r.o.



Změnový list č. 1 ze dne 26. 05. 2023

Název stavby:	Rekonstrukce komunikace v ul. Arbesova v Chomutově II.etapa
Číslo smluvního vztahu:	SoD: ev.č.: d202200438
Název části stavby (PS, SO):	Komunikace, chodníky, parkovací stání
Na základě oznámení zhotovitele o skutečnostech, které vyžadují provést změnu smluvní dokumentace ve smyslu bodu 3. – 5., čl. III. Cena smlouvy o dílo. Změna se týká technického řešení díla s dopadem na smluvní cenu díla.	
Původní řešení dle smluvní dokumentace:	
ZL 1.1 – Odstranění/bourání betonů Není uvažováno se strojním odstraňováním betonů v místě parkovacího stání. Není uvažováno s bouráním betonů v jámě pro polozapuštěné odpadní kontejnery.	
ZL 1.2 – Drenáž u školy Ve VV/PD není uvažováno s drenáží/odvodnění budovy školy.	
ZL 1.3 – Stromy Výsadba 5ks stromů Acer campreste „Green Column“ – javor babyka (OK 10/12 s balem).	
ZL 1.4 – Dopravní značky Ve VV není uvažováno s úpravou dopravní zóny.	
ZL 1.5 – Chodníky a obrubníky Ve VV/PD není uvažováno s chodníčkem kolem nových polozapuštěných odpadových nádob. Není uvažováno s adekvátním napojením nových chodníků na stávající.	
ZL 1.6 - Podkladní vrstvy Dle VV/PD podkladní vrstvy v mocnosti 200mm a 150mm.	
ZL 1.7 – Zařízení staveniště Zařízení staveniště po celou dobu výstavby.	
Nové řešení:	
ZL 1.1 – Odstranění/bourání betonů Odstranění podkladu z betonu prostého zastiženého při odstraňování původních konstrukčních vrstev v prostoru šikmého parkování a přilehlého chodníku strojně hydraulickým bouracím kladivem v rozsahu 169m ² při tl. 200 do 300mm, nakládka a odvoz na skládku. Vybourání betonů zastižených při hloubení jámy pro polozapuštěné odpadové nádoby v rozsahu 11,48m ³ , nakládka a odvoz na skládku.	
ZL 1.2 – Drenáž u školy Ručně hloubená rýha 22 x 0,3 x 0,5m. Částečně perforované (50%) drenážní potrubí PVC DN100 dl. 22m, uložené v oblém kamenivu fr. 16/22, obalené netkanou geotextilií 300g/m ² , napojeno na stávající drenáž budovy. Opatřeno průběžnou čistící šachtou PVC DN315, poklop plastový A15. Pro lepší propustnost zvolen jiný typ geotextilie. Geotextilie separační zaměněna za geotextilii drenážní.	
ZL 1.3 – Stromy Výsadba 4ks stromů Acer campreste „Green Column“ – javor babyka (vel. 14-16 s balem).	

ZL 1.4 – Dopravní značky

Výroba a montáž svislých dopravních značek 1000x1000mm (4ks IZ8a, 4ks IZ8b), montáž 2ks nových sloupků dl. 3,5m s betonovým základem.

ZL 1.5 – Chodníky a obrubníky, vč. podkladů

Vybudování nového chodníku kolem polozapuštěných odpadních kontejnerů vč. konstrukčních vrstev, dopojení nově vybudovaných chodníků na stávající stav.

ZL 1.6 – Podkladní vrstvy

Podkladní vrstvy v mocnosti 150 mm 100mm po dohodě s TDI.

ZL 1.6 – Zařízení staveniště

Zařízení staveniště ponecháno, odečtená poměrná část za koordinaci se stavebními pracemi pro SVS.

Zdůvodnění změny:

ZL 1.1 – Odstranění/bourání betonů

Rozpočet/PD neuvažuje s betony v původních konstrukčních vrstvách. Betony musí být vybourány, aby bylo možné provést nové konstrukční vrstvy dle PD. Při výkopových pracích jsou zjištěny betony v jámě na kontejnery, je nezbytné je vybourat a vzniklou suť odvést na skládku.

ZL 1.2 – Drenáž u školy

Z důvodu absence hydroizolace spodní části budovy (základů), zvolené pochozí voděpropustné vrstvy chodníku (zámková dlažba) dochází ke kumulaci dešťové vody při spodní části budovy. Z tohoto důvodu dochází k vlhnutí těchto částí a dalších jevů související s neřešením odvedení vody od budov (degradace fasády, omítek, plísně, soli...) a je nutné zhotovit drenáž postiženého místa. Pro lepší propustnost zvolen jiný typ geotextilie.

ZL 1.3 – Stromy

Požadavek ze strany zástupce Magistrátu města Chomutov – odbor životního prostředí.

ZL 1.4 – Dopravní značky

Úpravu dopravní zóny uvažuje PD, nikoli ale rozpočet. Jedná se o doplnění skutečného stavu.

ZL 1.5 – Chodníky a obrubníky, vč. podkladů

Vybudování chodníku je nutné z hlediska obslužnosti polozapuštěných kontejnerových nádob. Z hlediska funkčnosti a celistvosti chodníku vč. návaznosti obrubníků je po dohodě s TDI upraveno napojení starého a nového stavu vč. konstrukčních vrstev.

ZL 1.6 – Podkladní vrstvy

Z důvodu vhodného podloží a geologie dochází k úpravě mocnosti konstrukčních vrstev.

ZL 1.6 – Zařízení staveniště

Během stavebních prací byla provedena pokládka živičné směsi v rámci jiné stavební akce, z tohoto důvodu byla odečtena poměrná část zařízení staveniště.

Označení změny dle ZL	Stručný popis změny	vliv na cenu	vliv na cenu	Výsledná cena změny části díla
		(v Kč bez DPH) vícepráce	(v Kč bez DPH) méněpráce	(v Kč bez DPH)
ZL 1.1	Betony	117 049,68	0,00	117 049,68
ZL 1.2	Drenáž	21 441,58	-26 430,00	-4 988,42
ZL 1.3	Stromy	39 556,00	-13 249,36	26 306,64
ZL 1.4	Značky	33 681,40	0,00	33 681,40
ZL 1.5	Chodníky	8 051,29	0,00	8 051,29
ZL 1.6	Podklady	383 213,04	-403 563,10	-20 350,06
ZL 1.7	Zařízení staveniště	0,00	-20 000,00	-20 000,00
		602.992,99	- 463.242,46	139 750,53
		Cena celkem bez DPH (Kč)		139.750,53
		DPH 21%		29.347,61
		Cena celkem s DPH (Kč)		169 098,14

Realizací změny není dotčena kvalita díla ani ostatní smluvní podmínky a zůstává zachován charakter a účel díla definovaný v situaci, VV a smluvních dokumentech.

Vliv změny na výkresovou dokumentaci (součást PD skutečného provedení)	ano/ne
--	--------

Vliv změny na smluvní cenu:	ano/ne
Cena díla dle smluvního vztahu vč. DPH	4.484.226,77
Ponížení/navýšení ceny díla vč. DPH	169 098,14
Nová cena díla vč. DPH	4.653.324,91

Vliv změny na termín dokončení díla:	ano/ne
--------------------------------------	--------

Oprávněný zástupce zhotovitele: [redacted]

Datum: 26.5.2023

Podpis: [redacted]

Lama Construction s.r.o.
 Bezručova 5977
 430 03 Chomutov
 IČO: 44567022
 DIČ: CZ44567022

Oprávněný zástupce objednatele: [redacted]

Datum: 29.5.2023

Podpis: [redacted]



Příloha ZL: změnový rozpočet + grafická část

ZMĚNOVÝ ROZPOČET
K ZL Č. 1 / DOD. Č. 1

Lama Construction s.r.o
Bezručova 5877
43003 Chomutov

CENOVÁ NABÍDKA



ZAKÁZKA

Číslo: 072/2022
Zakázka: Rekonstrukce ulice Arbesova, Chomutov - 2. etapa
Komentář:

FIRMY

--: --

REALIZAČNÍ TÝM

Stavbyvedoucí: Jiří Grohol

ROZPOČET

Celkem (bez DPH):	139 750,53 Kč
DPH:	29 347,61 Kč
Celkem včetně DPH:	169 098,14 Kč



Rekonstrukce ulice Arbesova, Chomutov - 2.etapa - Nabídka

Popis	Cena
S: Stavba	139 750,53
1: Dodatek	139 750,53
SO 01: Komunikace	105 029,94
001: Zemní práce	52 887,98
002: Zakládání, zpevňování hornin	780,78
004: Vodorovné konstrukce	1 452,33
008: Vedení dálková a přípojná	8 682,41
1: Zemní práce	-925,88
3: Svislé a kompletní konstrukce	7 335,00
5: Komunikace pozemní	33 232,76
9: Ostatní konstrukce a práce, bourání	-1 101,20
997: Přesun sutě	2 685,75
SO 2: Chodník, podélná a šikmá místa a sadové úpravy	34 720,59
001: Zemní práce	70 319,88
005: Komunikace	-141 217,92
008: Vedení dálková a přípojná	6 717,40
009: Ostatní konstrukce a práce	15 368,60
099: Přesun hmot HSV	8 542,11
5: Komunikace pozemní	140 992,51
V03: Zařízení staveniště	20 000 00
V07: Provozní vlivy	46 000 00
Celkem (bez DPH)	139 750,53
DPH	29 347,61
Celkem (včetně DPH)	169 098,14



PAVEPRO

Pavepro s.r.o., V lukách 2887/18
Horní Počernice, 193 00 Praha 9
IČO: 093 23 988 | IdDS: hvdffb
DIČ: CZ09323988 | info@pavepro.cz



Rekonstrukce ulice Arbesova, Chomutov - 2.etapa - Nabídka

Poř.	Typ	Kód	Popis	MJ	Výměra	Jedn. Cena	Cena
Stavba			S: Stavba				139 750,53
Dodatek			1: Dodatek				139 750,53
Objekt			SO 01: Komunikace				105 029,84
Oddíl			001: Zemní práce				52 887,98
216	SP	122211101	Odkopávky a protikopávky v hornině třídy těžitelnosti I, sklonový 3 ručně Výkaz výměr: 22,0*0,3*0,5 11) drenáž	m3	3,300 3,300	876,60	2 892,78
220	SP	174151101	Zasyp jam, šachet ryh nebo kolem objektu sypaninou se zhuštěním Výkaz výměr: (3,3-3,14*0,15*0,15)-0,99 11) drenáž	m3	2,239 2,239	133,20	298,28
225	SP	139951121	Bourání kcl v hloubených vykopávkách ze zdva z betonu prostého strojně Výkaz výměr: 9,0*0,8*1,2 5,0*2,0*0,5 8) betony - kontejnery	m3	11,480 6,480 5,000	4 329,00	49 696,92
Oddíl			002: Zakládání, zpevňování hornin				780,78
218	SP	212972112	Optštění drenážních trub filtrační textilií DN 100 Výkaz výměr: 22,0 11) drenáž	m	22,000 22,000	25,38	558,36
219	H	69311081	geotextilie netkaná separační, ochranná, filtrační, drenážní PES 300g/m2 Výkaz výměr: 22,0*0,3 11) drenáž	m2	6,600 6,600	33,70	222,42
Oddíl			004: Vodorné konstrukce				1 452,33
217	SP	451572111	Lože pod potrubí stavěny výkop z kameniva drobného těženého Výkaz výměr: 22,0*0,3*0,15 11) drenáž	m3	0,890 0,990	1 487,00	1 452,33
Oddíl			008: Vedení dálková a přípojná				8 682,41
221	SP	871226111	Kladení drenážního potrubí z tvrdého PVC průměru přes 90 do 150 mm Výkaz výměr: 22,0 11) drenáž	m	22,000 22,000	10,08	221,76
222	H	2861122R	trubka drenážní perforovaná PVC DN 100 Výkaz výměr: 22,0 11) drenáž	m	22,000 22,000	55,30	1 216,60
223	SP	894811113	Revizní šachta z PVC s p přímy DN 315/160 hl od 1360 do 1730 mm Výkaz výměr: 1,0 11) drenáž	kus	1,000 1,000	7 040,05	7 040,05
224	H	28614332	goklo plastový pro drenážní šachtu DN 315 Výkaz výměr: 1,0 11) drenáž	kus	1,000 1,000	204,00	204,00
Oddíl			1: Zemní práce				-925,88



Poř.	Typ	Kód	Popis	MJ	Výměra	Jedn. Cena	Cena
3	SP	113107163	Odstranění odkladu z kameniva drceného tl. přes 200 do 300 mm strojně pl. přes 50 do 200 m2 Výkaz výměr: -468,725; odpočet z SoD	m2	-468 725 468 725	71 36	-33 448 22
3	SP	113107163	Odstranění podkladu z kameniva drceného tl. přes 200 do 300 mm strojně pl. přes 50 do 200 m2 Výkaz výměr: 75,820; záměna za pol. č. 4 z SoD	m2	75 820 75 820	71,36	5 410 52
4	SP	113107164	Odstranění podkladu z kameniva drceného tl. přes 300 do 400 mm strojně pl. přes 50 do 200 m2 Výkaz výměr: -75,82; odpočet z SoD	m2	-75 820 -75 820	97,60	-7 400 03
4	SP	113107164	Odstranění odkladu z kameniva drceného tl. přes 300 do 400 mm strojně pl. přes 50 do 200 m2 Výkaz výměr: 58,696; záměna za pol. č. 5 z SoD	m2	58 696 58 696	97,60	5 728 73
5	SP	113107165	Odstranění odkladu z kameniva drceného tl. přes 400 do 500 mm strojně pl. přes 50 do 200 m2 Výkaz výměr: 58 696; odpočet z SoD	m2	58 696 58 696	123,20	-7 231,35
216	SP	113107162	Odstranění podkladu z kameniva drceného tl. přes 100 do 200 mm strojně pl. přes 50 do 200 m2 Výkaz výměr: 14,0 6) chodník navíc 6 0 9) chodník kolem odpadních kontejnerů 77,0*2,3 13) zesílená konstrukční vrstva chodníku 468,725; záměna za pol. č. 3 z SoD	m2	665 825 14 000 6 000 - 177 100 468 725	54,09	36 014 47
Oddíl			3: Svislé a kompletní konstrukce				
21	SP	339921112	Osazování betonových palisád do betonového základu jednotlivé výšky prvku přes 0,5 do 1 m Výkaz výměr: 18,0 12) palisáda navíc	kus	18 000 18 000	178 50	7 335 00 3 213 00
22	B	592284080	palisáda tvčová hranatá betonová fírodní 11x11x60 cm Výkaz výměr: 18,0 12) palisáda navíc	kus	18 000 18 000	229,00	4 122 00
Oddíl			5: Komunikace pozemní				
23	SP	564851111	Podklad ze štěrkodrtě ŠD plochy přes 100 m2 tl. 150 mm Výkaz výměr: -61,364; odpočet: množství z SoD	m2	61 364 61 364	182,40	33 232,76 -11 192 79
23	SP	564851111	Podklad ze štěrkodrtě ŠD plochy přes 100 m2 tl. 150 mm Výkaz výměr: 14,0 6) chodník navíc 9 3*3,0 10) zesílená skladba 6 0 9) chodník kolem kontejneru 77,0*2,3 13) zesílená konstrukční vrstva v chodníku 404,019; záměna za pol. č. 24	m2	629 019 14 000 27 900 - 6 000 177,100 - 404,019	182 40	114 733 07
24	SP	564851111	Podklad ze štěrkodrtě ŠC plochy přes 100 m2 tl. 200 mm	m2	404 019	238 45	-86 338,33
28	SP	577134111	Asfaltov. beton vrstva obrusná ACO 11 ABS tl. 1 tl. 40 mm š. do 3 m z nemodifikovaného asfaltu Výkaz výměr: 16,74*1,4 17)	m2	23 436 23 436	324 10	7 595 55
31	SP	596211210	Kladení zámkové dlažby komunikací pro větší ručně tl. 80 mm skupiny A pl. do 50 m2 Výkaz výměr: 14,0 8) chodník navíc	m2	20 000 14 000	290,00	5 800 00

72



Pof.	Typ	Kód	Popis	MJ	Výměra	Jedn. Cena	Cena
			6,0 9) chodník kolem kontejnerů		6 000		
32	H	592452660	dlažba skladebná betonová základni 20 x 10 x 8 cm šedá Výkaz výměr 14,0 8) chodník navíc 6,0 9) chodník kolem kontejnerů	m2	20,000 14 000 6,000	264,50	5 290,00
214	SP	564831111	Podklad ze štěrku do SD plochy přes 100 m2 tl 100 mm Výkaz výměr 61,364, záměna za poj 4 23	m2	61,364 61,364	119,70	7 345,27
	Oddíl		9: Ostatní konstrukce a práce bourání				
39	SP	916231213	Osazení chodníkového obrubníku betonového stojatého s boční o: ěrou do lože z betonu prostého Výkaz výměr 8,0 6) chodník navíc 14 0 9) chodník kolem kontejnerů	m	22,000 8,000 14 000	233,10	-1 101,20 5 128,20
42	B	592175090	obrubník betonový univerzální přírodní 50x8x25 cm Výkaz výměr 18 0 6) chodník navíc 28 0 9) chodník kolem kontejnerů	kus	44,000 16,000 28,000	87,40	3 845,60
45	B	9351131R	Dodávka + montáž odvodňovacího žlabu s krycím roštem polymerbetonového včetně napojení na stávající odvodňovací soustavu	m	2,500	4 030,00	-10 075,00
	Oddíl		997: Přesun sutě				
48	SP	997013501	Odvoz sutí a vybouraných hmot na skládku nebo meziskládku do 1 km se složením Výkaz výměr 11,48*2,0	t	22 960 22,960	259,20	2 685,75 5 951,23
49	SP	997013509	Příplatek k odvozu sutí a vybouraných hmot na skládku ZKD 1 km přes 1 km	t	208,640	9,00	1 859,76
50	B	997013801	Poplatek za uložení stavebního odpadu na skládce (skládkovně) betonového	t	22,960	250,00	5 740,00
51	SP	997221551	Vodorovná doprava sutí ze sypkých materiálů do 1 km	t	- 33 743	42,00	-1 417,21
52	SP	997221559	Příplatek ZKD 1 km u vodorovné dopravy sutí ze sypkých materiálů	t	- 303 687	9,00	-2 733,18
54	B	997221855	Poplatek za uložení stavebního odpadu na skládce (skládkovně) zeminy a kameniva	t	33 743	199,00	-6 714,86
	Objekt		SO 2: Chodník, podélná a šikmá místa a sadové úpravy				34 720,59
	Oddíl		001: Zemní práce				70 319,88
10	SP	113106142	Rozebrání dlažeb z betonových nebo kamenných d až d komunikací pro pěší stro ně pl přes 50 m2 Výkaz výměr 11,0 1) posun chodníku	m2	11 000 11,000	19,09	210,01
11	SP	113107163	Odstranění podkladu z kameniva drceného tl ířes 200 do 300 mm stro ně pl přes 50 do 200 m2 Výkaz výměr -133,0 odpočet z SoD	m2	133 000 - 133,000	80,32	-10 682,24
13	SP	113107223	Odstranění podkladu z kameniva drceného tl ířes 200 do 300 mm stroj ně pl ířes 200 m2 Výkaz výměr -589,0 odpočet z SoD	m2	- 589 000 - 589,000	58,31	-34 346,47
14	SP	113202111	Vytrhání obrub krajníku obrubníků stojatých Výkaz výměr 11,0 1) posun chodníku	m	11 000 11,000	64,48	709,23

TDS:



Pof.	Typ	Kód	Popis	MJ	Výměra	Jedn. Cena	Cena
15	SP	183101215	Jamky pro výsadbu s výměnou 50 % půdy zeminy tl 1 až 4 obj přes 0,125 do 0,4 m3 v rovině a svahu do 1,5	kus	- 1 000	599,55	-599,55
16	H	10321100	zahradní substrát pro výsadbu VL	m3	- 0 400	1 269,00	-507,60
17	SP	184102113	Výsadba dřeviny s balím D přes 0,3 do 0,4 m do jamk se zalitím v rovině a svahu do 1:5	kus	- 1 000	123,22	-123,22
18	B	02650310	Acer campestre "Green Column"-avor bab. ka dle výběru investora	kus	- 5 000	2 200,00	-11 000,00
19	SP	184215133	Ukotvení kmene dřeviny třemi kůly D do 0,1 m dl přes 2 do 3 m	kus	1 000	279,30	-279,30
20	H	60591255	kůl vyvazovací dřeviny impregnovaný D 8cm dl 2,5m	kus	- 3 000	154,80	-464,40
21	SP	184911431	Mulčování rostlin kůrou tl přes 0 1 do 0 15 m v rovině a svahu do 1:5	m2	1,000	59,10	-59,10
22	H	10391100	kůra mulčovací VL	m3	- 0,153	1 413,00	-216,19
226	SP	113107162	Odstranění podkladu z kameniva drceného tl přes 100 do 200 mm strojně pl přes 50 do 200 m2	m2	144,000	54,09	7 788,96
		Vykaz výměr	11,0		11,000		
			1) posun chodníku				
			133,0; záměna za pol č 11		133,000		
227	SP	113107222	Odstranění podkladu z kameniva drceného tl přes 100 do 200 mm strojně pl přes 200 m2	m2	624,100	38,79	24 208,84
		Vykaz výměr	13,0*2,7		35,100		
			5) zesílená skladba				
			589 0; záměna za pol č 13		589,000		
232	SP	113107172	Odstranění podkladu z betonu rozstřeho tl přes 150 do 300 mm strojně pl přes 50 do 200 m2	m2	169,000	332,10	56 124,90
		Vykaz výměr	6 50*26,0		169,000		
			2) bourání betonu				
241	H	X1155	Acer campestre Green Column vel. 14-16	kus	4,000	9 889,00	39 556,00
	Oddíl		005: Komunikace				
36	SP	564851111	Podklad ze šterkodrtě ŠD plochy přes 100 m2 tl 150 mm	m2	299 410	182,40	-141 217,92
		Vykaz výměr	21,7*2		58,590		-54 612,38
			5) zesílená skladba		358,000		
			358,0; odpočet z SoD				
40	SP	564871011	Podklad ze šterkodrtě ŠD plochy do 100 m2 tl 250 mm	m2	68 710	324,90	-22 323,88
		Vykaz výměr	68,71; odpočet z SoD		68,710		
41	SP	596212213	Kladení zámkové dlažby ozemních komunikací ručně tl 80 mm sk. in. A pl přes 300 m2	m2	29 500	290,00	8 555,00
		Vykaz výměr	18,5		18,500		
			4) dopojení na stávající chodníky				
			11,0		11,000		
			1) posun chodníku				
42	H	59246190*	voděpropustná dlažba tl 80mm - šedá 170/240mm	m2	18,870	302,88	5 715,35
		Vykaz výměr	18 5*1,02		18,870		
			4) dopojení na stávající chodníky				
44	SP	564871111	Podklad ze šterkodrtě ŠD plochy přes 100 m2 tl 250 mm	m2	- 300 000	279,00	-83 700,00
		Vykaz výměr	-300,0; odpočet z SoD		-300 000		
231	SP	572340111	Výpravování kryju komunikací po překopech pl do 15 m2 asfaltovým betonem ACO (AB) tl přes 30 do 50 mm	m2	10,000	514,80	5 148,00
		Vykaz výměr	5,0*2,0		10,000		
			14) vjezd k p č 477				
	Oddíl		008: Vedení dálkové a přípojné				
233	SP	899102211	Demontáž poklopů litinových nebo ocelových včetně rámu hmotnosti přes 50 do 100 kg	kus	1,000	486,20	486,20
		Vykaz výměr	1,0		1,000		
			3)				
234	SP	899204112	Osazení mříží litinových včetně rámu a košu na bahno pro třídu zatížení D400, E800	kus	1,000	1 269,00	1 269,00

TDS:



Poř.	Typ	Kód	Popis	MJ	Výměra	Jedn. Cena	Cena
			Výkaz výměr 1,0 3)		1,000		
235	H	55241040	mříž litinová pro UV	kus	1,000	4 660,00	4 660,00
			Výkaz výměr. 1,0 3)		1,000		
236	H	59223864	prstenec pro uliční vpusti vyrovnávací betonový 390x60x130mm	kus	1,000	322,20	322,20
			Výkaz výměr 1,0 3)		1,000		
Oddíl							
			009: Ostatní konstrukce a práce				15 366,60
45	SP	919726124	Geotextilie pro ochranu, separaci a filtraci netkaná měrna hm přes 500 do 800 g/m2	m2	- 300,000	140,00	-42 000,00
49	SP	916131213	Osazení silničního obrubníku betonového stojatého s boční operou do lože z betonu prostého	m	6,000	242,40	1 454,40
			Výkaz výměr 6,0 1) posun chodníku		6,000		
51	SP	916231213	Osazení chodnikového obrubníku betonového stojatého s boční operou do lože z betonu prostého	m	3,000	233,10	699,30
			Výkaz výměr 3,0 1) posun chodníku		3,000		
53	SP	916331112	Osazení zahradního obrubníku betonového do lože z betonu s boční operou	m	18,500	184,00	3 404,00
			Výkaz výměr 18,5 4) dopojení na stávající chodníky 2,0 1) posun chodníku		16,500 2,000		
54	H	59217016	obrubník betonový chodnikový 1000x80x250mm	m	16,500	155,00	2 557,50
			Výkaz výměr 16,5 4) dopojení na stávající chodníky		16,500		
237	SP	914111111	Montáž svítlé dopravní značky do velikosti 1 m2 obřímkami na sloupek nebo konzolu	kus	9,000	241,20	2 170,80
			Výkaz výměr 9 15)		9,000		
238	SP	914511111	Montáž sloupku dopravních značek délky do 3,5 m s betonovým základem	kus	2,000	285,30	570,60
239	H	40446602	výstražné dopravní značky A1-A30 A33 1000mm retroreflexní	kus	9,000	3 080,00	27 720,00
240	H	40446236	sloupek pro dopravní značku A1 D 60mm v 3,5m	kus	2,000	1 610,00	3 220,00
242	H	69311088	geotextilie netkaná separační, ochranná, filtrační, drenážní PES 500g/m2	m2	300,000	51,90	15 570,00
Oddíl							
			099: Přesun hmot HSV				8 542,11
60	SP	997221551	Vodorovná doprava suti ze suchých materiálů do 1 km	t	94 931	42,00	3 987,10
61	SP	997221559	Připlátek ZKD 1 km u vodorovné dopravy suti ze suchých materiálů	t	- 949 310	9,00	-8 543,79
62	SP	997221655	Poplatek za uložení na skládce (skládkovné) zemín a kamení kód odpadu 17 05 04	t	- 94 931	199,00	18 891,27
64	SP	997221561	Vodorovná doprava suti z kusových materiálů do 1 km	t	105 625	47,36	5 002,40
65	SP	997221569	Připlátek ZKD 1 km u vodorovné dopravy suti z kusových materiálů	t	950 625	9,00	8 555,63
66	SP	997221615	Poplatek za uložení na skládce (skládkovné) stavebního odpadu betonového kód odpadu 17 01 01	t	105 625	250,00	26 406,25
Oddíl							
			5: Komunikace pozemní				140 992,51
228	SP	564831111	Podklad ze štěrku D5D plochy přes 100 m2 tl 100 mm	m2	387 500	119,70	46 383,75
			Výkaz výměr. 18,5 4) dopojení na stávající chodníky 11,0 1) posun chodníku 358,0, nahraza za pol č 36 SoD		18,500 11,000 358,000		

703;

Poř.	Typ	Kód	Popis	MJ	Výměra	Jedn. Cena	Cena
229	SP	564861011	Podklad ze štrkodoré ŠD plochy do 100 m2 tl 200 mm Výkaz výměr: 68,71; náhrada za pol. č.40 z SoD	m2	68,710 68,710	281,52	19 343,56
230	SP	564861111	Podklad ze štrkodoré ŠD plochy přes 100 m2 tl 200 mm Výkaz výměr: 300,0; náhrada za pol. č. 44 z SoD	m2	300,000 300,000	250,86	75,265,20
71	Oddíl B		V03: Zařízení staveniště 030001000 Zařízení staveniště - zřízení a odstranění	Kč	1,000	- 20 000 00	-20 000 00 -20 000,00



ŽLČ. 1 / FOTO ZMĚNY
GRAFICKÁ ČÁST

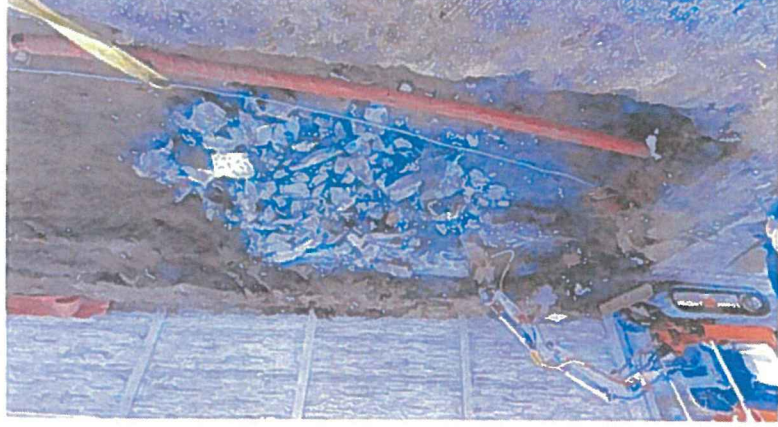

ZL 1.1 – Odstranění podkladních betonů

ZL 1.2 Drenáž u objektu ZŠ

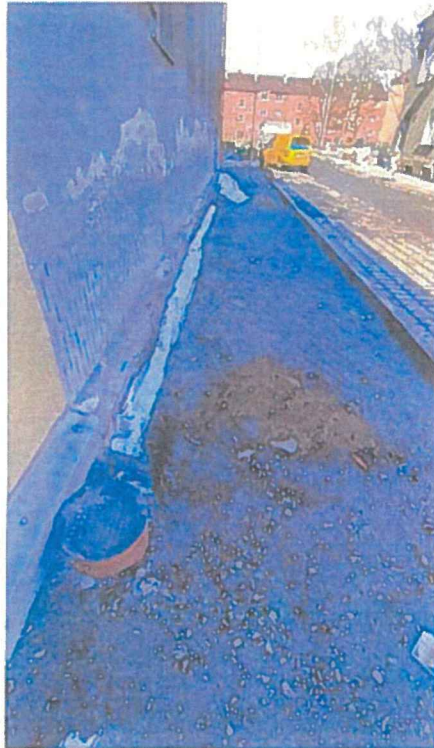

ZL 1.5 Doplnění – návaznost PD/skutečnost – chodníky, obrubníky (podklady)



