

**Pozemkový fond České republiky**

Sídlo: Praha 3, Husinecká 1024/11a, PSČ 130 00

zastoupený Ing. Marií Rozsívalovou, vedoucím územního pracoviště PF ČR v Olomouci,  
adresa tř. Kosmonautů 989/8, 772 00 Olomouc

IČ: 45797072

DIČ: CZ45797072

Zapsán v obchodním rejstříku vedeném Městským soudem v Praze, odd. A, vložka 6664

Bankovní spojení: **GE Money Bank Olomouc, 13109494/0600**

(dále jen „pronajímatel“)

- na straně jedné –

a

**obchodní firma:****ZP Štěpánov, a.s.****sídlo:****Štěpánov, Liboš 98, PSČ 783 13****IČ:****25363239**

Zapsán v obchodním rejstříku vedeného Krajským soudem v Ostravě, oddíl B, vložka 1438

osoba oprávněná jednat za právnickou osobu: **Ing. Ivo Škrabal, předseda představenstva,**

(dále jen "nájemce")

- na straně druhé -

uzavírají podle ustanovení § 663 a násl. zákona č. 40/1964 Sb., občanský zákoník, ve znění  
pozdějších předpisů, tuto**NÁJEMNÍ SMLOUVU****č. 223N07/21****Čl. I**Pronajímatel spravuje ve smyslu zákona č. 229/1991 Sb., ve znění pozdějších předpisů  
(dále jen „zákon o půdě“), nemovitosti ve vlastnictví státu specifikovaných v **příloze č. 1** této  
nájemní smlouvy, vedených u Katastrálního pracoviště Olomouc Katastrálního úřadu pro  
Olomoucký kraj.

Příloha č. 1 je nedílnou součástí této smlouvy.

**Do nájemní smlouvy č. 223N07/21 přechází pozemky ve správě PF ČR z nájemní  
smlouvy č. 147N02/21 ukončené dohodou ke dni 30.9. 2007.****Čl. II**Pronajímatel přenechává nájemci nemovitosti uvedené v příloze č. 1 do užívání  
za účelem:

- **provozování zemědělské výroby.**

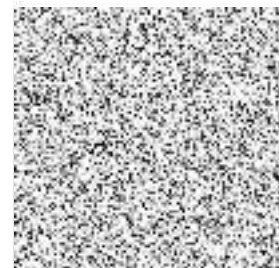

### Čl. III

Nájemce je povinen:

- a) užívat pozemky řádně v souladu s jejich účelovým určením, hospodařit na nich způsobem založeným na střídání plodin a hnojení organickou hmotou ve dvou až čtyřletých cyklech podle fyzikálních vlastností půdy, způsobu hospodaření a nároků pěstovaných rostlin,
- b) dodržovat povinnosti vyplývající ze zákona č. 326/2004 Sb., o rostlinolékařské péči a o změně některých souvisejících zákonů, ve znění pozdějších předpisů
- c) dodržovat zákaz hospodářské činnosti vyvolávající erozi půdy a používání toxických a jiných škodlivých látek s dlouhodobým reziduálním účinkem, dodržovat ustanovení § 3 odst. 1 zákona č. 334/1992 Sb., o ochraně zemědělského půdního fondu, ve znění pozdějších předpisů,
- d) umožnit pronajímateli provádění kontroly k bodům a) až c) formou nahlédnutí do evidence rozborů a vstupem na pozemek,
- e) dodržovat povinnosti vyplývající ze zákona č. 449/2001 Sb., o myslivosti, ve znění pozdějších předpisů,
- f) provádět podle podmínek sběr kamene,
- g) vyžádat si souhlas pronajímatele při realizaci zúrodňovacích opatření a zakládání trvalých porostů na pozemcích nebo při provádění změny druhu pozemku (kultury),
- h) trpět věcná břemena spojená s nemovitostmi, jež jsou předmětem nájmu,
- i) platit v souladu se zákonnou úpravou daň z nemovitostí za pronajaté nemovitosti, jež jsou předmětem nájmu.

### Čl. IV

- 1) Tato smlouva se uzavírá od **1.10. 2007** na dobu neurčitou.
- 2) Právní vztah založený touto smlouvou lze ukončit dohodou nebo písemnou výpovědí.
- 3) Smluvní strany se v souladu s § 678 zákona č. 40/1964 Sb., občanský zákoník, ve znění pozdějších předpisů, dohodly na jednoměsíční výpovědní lhůtě.
- 4) Nájemní smlouvu lze vypovědět v jednoměsíční výpovědní lhůtě, a to vždy jen k 1. říjnu běžného roku výpovědí doručenou druhé smluvní straně nejpozději do jednoho měsíce před tímto dnem.

### Čl. V

- 1) Nájemce je povinen platit pronajímateli nájemné.
- 2) Nájemné se platí **ročně pozadu** vždy k 1.10. běžného roku.
- 3) Roční nájemné se stanovuje ve výši **31. 923,- Kč** (slovy: třicetjednatisícdevětsetdvacet tři korun českých).  
*Viz. příloha č. 2.*
- 4) Nájemné bude hrazeno převodem na účet pronajímatele vedený u **GE Money Bank Olomouc**, číslo účtu **13109494/0600**, variabilní symbol **22310721**.
- 5) Nájemné za období od účinnosti smlouvy do 30.9. 2008 (365 dní) včetně činí **31. 923,- Kč** (slovy: třicetjednatisícdevětsetdvacet tři korun českých) a bude uhrazeno **k 1. 10. 2008**.

Zaplacením se rozumí připsání placené částky na účet pronajímatele.

- 6) Nedodrží-li nájemce lhůtu pro úhradu nájemného, je povinen podle ustanovení § 517 zákona č. 40/1964 Sb., občanský zákoník, ve znění pozdějších předpisů, zaplatit pronajímateli úrok z prodlení.

7) Prodlení nájemce s úhradou nájemného delší než 60 dnů se považuje za porušení smlouvy, které zakládá právo pronajímatele od smlouvy odstoupit.

#### Čl. VI

Pokud jsou na pronajímaných nemovitostech zřízena meliorační zařízení, nájemce se zavazuje:

- u melioračních zařízení umístěných pod povrchem půdy zajistit jejich údržbu,
- k hlavním melioračním zařízením umožnit přístup za účelem provedení údržby.

#### Čl. VII

Nájemce bere na vědomí a je srozuměn s tím, že nemovitosti, které jsou předmětem nájmu dle této smlouvy, mohou být pronajímatelem převedeny na třetí osoby v souladu s jeho dispozičním oprávněním.

#### Čl. VIII

Nájemce je oprávněn přenechat pronajaté nemovitosti, některé z nich nebo jejich části do podnájmu jen s předchozím písemným souhlasem pronajímatele.

#### Čl. IX

Smluvní strany se dohodly, že jakékoliv změny a doplňky této smlouvy jsou možné pouze písemnou formou na základě dohody smluvních stran.

#### Čl. X

Tato smlouva je vyhotovena ve čtyřech stejnopisech, z nichž každý má platnost originálu. Jeden stejnopis přebírá nájemce a ostatní jsou určeny pro pronajímatele.

#### Čl. XI

Tato smlouva nabývá platnosti dnem jejího podpisu smluvními stranami.

#### Čl. XII

Smluvní strany po přečtení této smlouvy prohlašují, že s jejím obsahem souhlasí a že tato smlouva je shodným projevem jejich vážné a svobodné vůle, a na důkaz toho připojují své podpisy.

V Olomouci dne 17-09-2007

**Pozemkový fond ČR**

územní pracoviště Olomouc  
Kosmonautů č. 8  
772 00 Olomouc

21



**Pozemkový fond České republiky,  
vedoucí územního pracoviště Olomouc  
Ing. Marie Rozsivalová  
pronajímatel**



Za správnost: Jaroslav Köhler



**ZP Štěpánov, a.s.  
zastoupena Ing. Ivo Škrabal  
předseda představenstva  
nájemce**



Informace o parcelách  
na katastrálním území: Hnojice  
Číselný kód: 640166

příloha č. 1

počet: 8

1

Obce: Hnojice Číselný kód: 502405  
Okres: Olomouc Číselný kód: 3805

Par.cis	Díl	Výměra[m <sup>2</sup> ]	DP	CP-E	LV	Využití	Mapa	Parcelní skupina
644	0	3638 3638	KÓD BPEJ 35800		10002			5
650	0	2885 2885	KÓD BPEJ 35800		10002			5
651	0	2543 2543	KÓD BPEJ 35800		10002			5
652	0	1555 1555	KÓD BPEJ 35800		10002			5

Vlastník: 10002 Česká republika  
Pozemkový fond České republiky, Cast obce: Žižkov Husinecká 1024/11a, Hlavní město Praha-Praha, 13000

Počet parcel 4  
Výměra celkem[m<sup>2</sup>] 10621

2

Výpis z programu KatastrNMF  
Data k 1.7.2007

12.9.2007 16:11:31

Informace o parcelách  
na katastrálním území: Křnov  
Číselný kód: 683264

Obce: Liboš  
Okres: Olomouc  
Číselný kód: 569003  
Číselný kód: 3805

Par.cis	Díl	Výměra[m <sup>2</sup> ]	DP	CP-E	LV	Využití	Mapa	Parcelní skupina
43/11	0	1682	2		10002		DKM	2
		1682	KÓD BPEJ 35800					
43/3	0	338	2		10002		DKM	2
		338	KÓD BPEJ 35800					
43/1	0	12958	2		10002		DKM	2
		8731	KÓD BPEJ 35800					
		4227	KÓD BPEJ 36401					
90/2	0	10991	2		10002		DKM	2
		10991	KÓD BPEJ 35800					
101/1	0	10375	2		10002		DKM	2
		7352	KÓD BPEJ 35800					
		3023	KÓD BPEJ 36401					
116/28	0	39504	2		10002		DKM	2
		31133	KÓD BPEJ 35800					
		8371	KÓD BPEJ 36401					
116/29	0	30116	2		10002		DKM	2
		17889	KÓD BPEJ 35800					
		12227	KÓD BPEJ 36401					
23/1	0	8920	7		10002		DKM	2
		630	KÓD BPEJ 35800					
		8290	KÓD BPEJ 36401					
124/7	0	376	2		10002		DKM	2
		376	KÓD BPEJ 35800					

Vlastník: 10002 Česká republika  
Pozemkový fond České republiky, Část obce: Žižkov Husinecká 1024/11a, Hlavní město Praha-Praha, 13000

Počet parcel 9  
Výměra celkem[m<sup>2</sup>] 115260

Informace o parcelách  
na katastrálním území: Liboš  
Číselný kód: 683272

Obce:	Liboš	Číselný kód:	569003					
Okres:	Olomouc	Číselný kód:	3805					
Par.cis	Díl	Výměra[m <sup>2</sup> ]	DP	CP-E	LV	Využití	Mapa	Parcelní skupina
418/19	0	2428	2		10002		DKM	2
		2428	KÓD BPEJ 35800					
418/6	0	3022	2		10002		DKM	2
		536	KÓD BPEJ 35800					
		2486	KÓD BPEJ 35900					
418/24	0	414	2		10002		DKM	2
		414	KÓD BPEJ 35800					
418/25	0	405	2		10002		DKM	2
		405	KÓD BPEJ 35800					
419/4	0	4702	2		10002		DKM	2
		4702	KÓD BPEJ 35800					
419/5	0	1704	2		10002		DKM	2
		1704	KÓD BPEJ 35800					
419/15	0	1382	2		10002		DKM	2
		1382	KÓD BPEJ 35800					
421/4	0	709	2		10002		DKM	2
		709	KÓD BPEJ 35800					
425/13	0	969	2		10002		DKM	2
		969	KÓD BPEJ 31100					
425/14	0	107	2		10002		DKM	2
		107	KÓD BPEJ 31100					
425/15	0	1193	2		10002		DKM	2
		334	KÓD BPEJ 31100					
		859	KÓD BPEJ 35800					
425/3	0	633	2		10002		DKM	2
		633	KÓD BPEJ 31100					
427/51	0	1289	2		10002		DKM	2
		1288	KÓD BPEJ 31100					
		1	KÓD BPEJ 35800					
427/44	0	2280	2		10002		DKM	2
		2280	KÓD BPEJ 35800					
427/72	0	154	2		10002		DKM	2
		70	KÓD BPEJ 31100					
		84	KÓD BPEJ 35800					
427/71	0	11049	2		10002		DKM	2
		8380	KÓD BPEJ 31000					
		2669	KÓD BPEJ 31100					
427/13	0	1544	2		10002		DKM	2
		1237	KÓD BPEJ 31000					
		307	KÓD BPEJ 31100					
427/14	0	1659	2		10002		DKM	2
		1659	KÓD BPEJ 31000					
427/10	0	682	2		10002		DKM	2
		509	KÓD BPEJ 31000					
		165	KÓD BPEJ 35800					
		8	KÓD BPEJ 36401					
427/7	0	1521	2		10002		DKM	2
		1512	KÓD BPEJ 31000					
		3	KÓD BPEJ 35800					
		6	KÓD BPEJ 36401					
427/8	0	1145	2		10002		DKM	2
		1136	KÓD BPEJ 31000					
		9	KÓD BPEJ 36401					
427/25	0	1561	2		10002		DKM	2
		1561	KÓD BPEJ 31000					
427/35	0	1247	2		10002		DKM	2
		316	KÓD BPEJ 31000					
		931	KÓD BPEJ 31100					
427/40	0	9	2		10002		DKM	2
		9	KÓD BPEJ 31100					
427/41	0	9513	2		10002		DKM	2
		1413	KÓD BPEJ 31000					
		7748	KÓD BPEJ 31100					
		352	KÓD BPEJ 35800					
432/5	0	6195	2		10002		DKM	2
		5980	KÓD BPEJ 31100					
		215	KÓD BPEJ 35900					
433/17	0	3161	2		10002		DKM	2
		1953	KÓD BPEJ 31100					
		1208	KÓD BPEJ 35900					
438/2	0	1357	2		10002		DKM	2
		118	KÓD BPEJ 31100					

4

Výpis z programu KatastrNVF  
Data k 1.7.2007

12.9.2007 16:18:52

38/3	0	1239	KÓD BPEJ 35900	10002	DKM	2
		<b>2931</b>	<b>2</b>			
		2931	KÓD BPEJ 35900	10002	DKM	2
442/6	0	<b>7878</b>	<b>2</b>			
		7878	KÓD BPEJ 35800	10002	DKM	2
442/34	0	<b>1546</b>	<b>2</b>			
		1546	KÓD BPEJ 35800	10002	DKM	2
442/15	0	<b>1403</b>	<b>2</b>			
		1403	KÓD BPEJ 35800	10002	DKM	2

Vlastník: 10002

Česká republika

Pozemkový fond České republiky, Čast obce: Žižkov Husinecká 1024/11a, Hlavní město Praha-Praha, 13000

Počet parcel

32

Výměra celkem[m<sup>2</sup>]

75792

5

Výpis z programu KatastrNMF

Data k 1.7.2007

12.9.2007 16:21:41

Informace o parcelách  
na katastrálním území: Moravská Huzová  
Číselný kód: 698750

Obce: Štěpánov  
Okres: Olomouc  
Číselný kód: 505161  
Číselný kód: 3805

Par.cis	DII	Výměra[m <sup>2</sup> ]	DP	CP-E	LV	Využití	Mapa	Parcelní skupina
1013	0	3040	3040	KÓD BPEJ 35800	10002			5
1014	0	1135	1135	KÓD BPEJ 35800	10002			5
1039	0	1237	1237	KÓD BPEJ 35800	10002			5
Vlastník:	10002	Česká republika Pozemkový fond České republiky, Čast obce: Žižkov Husinecká 1024/11a, Hlavní město Praha-Praha, 13000						

Počet parcel 3  
Výměra celkem[m<sup>2</sup>] 5412



Informace o parcelách  
na katastrálním území: Březce  
Číselný kód: 763411

Obce: Štěpánov  
Okres: Olomouc  
Číselný kód: 505161  
Číselný kód: 3805

Par.cis	Díl	Výměra[m <sup>2</sup> ]	DP	CP-E	LV	Využití	Mapa	Parcelní skupina
258/9	0	806	2		10002		DKM	2
		806	KÓD BPEJ 35800					
258/5	0	35	2		10002		DKM	2
		35	KÓD BPEJ 35800					
290/7	0	562	2		10002		DKM	2
		562	KÓD BPEJ 31300					
317/1	0	1656	2		10002		DKM	2
		1361	KÓD BPEJ 31300					
		295	KÓD BPEJ 35600					
318/16	0	358	2		10002		DKM	2
		358	KÓD BPEJ 35800					
318/1	0	10154	2		10002		DKM	2
		9107	KÓD BPEJ 31300					
		1047	KÓD BPEJ 35800					
318/9	0	4564	2		10002		DKM	2
		4564	KÓD BPEJ 35800					

Vlastník: 10002 Česká republika  
Pozemkový fond České republiky, Cast obce: Žižkov Husinecká 1024/11a, Hlavní město Praha-Praha, 13000

Počet parcel 7  
Výměra celkem[m<sup>2</sup>] 18135

Informace o parcelách  
na katastrálním území: Štěpánov u Olomouce  
Číselný kód: 763438

Obce:	Štěpánov	Číselný kód:	505161					
Okres:	Olomouc	Číselný kód:	3805					
Par.cis	Díl	Výměra[m <sup>2</sup> ]	DP	CP-E	LV	Využití	Mapa	Parcelní skupina
532/56	0	900	2		10002		DKM	2
		900	KÓD BPEJ 35800					
532/69	0	108	2		10002		DKM	2
		108	KÓD BPEJ 35800					
532/67	0	646	2		10002		DKM	2
		646	KÓD BPEJ 35800					
532/43	0	2655	2		10002		DKM	2
		2655	KÓD BPEJ 35800					
686/91	0	1345	2		10002		DKM	2
		1345	KÓD BPEJ 35800					
686/5	0	1608	2		10002		DKM	2
		1608	KÓD BPEJ 35800					
686/17	0	2816	2		10002		DKM	2
		2816	KÓD BPEJ 35800					
686/42	0	3569	2		10002		DKM	2
		3569	KÓD BPEJ 35800					
686/46	0	4249	2		10002		DKM	2
		4249	KÓD BPEJ 35800					
686/49	0	2729	2		10002		DKM	2
		2729	KÓD BPEJ 35800					
686/38	0	3193	2		10002		DKM	2
		3193	KÓD BPEJ 35800					
686/79	0	4389	2		10002		DKM	2
		4389	KÓD BPEJ 35800					
686/51	0	2762	2		10002		DKM	2
		2762	KÓD BPEJ 35800					
1678/183	0	3472	2		10002		DKM	2
		259	KÓD BPEJ 34600					
		3213	KÓD BPEJ 36401					
1678/110	0	549	2		10002		DKM	2
		549	KÓD BPEJ 34600					
1737/74	0	109	2		10002		DKM	2
		109	KÓD BPEJ 31300					
1737/45	0	4393	2		10002		DKM	2
		4352	KÓD BPEJ 35800					
		41	KÓD BPEJ 36401					
1755	0	387	13		10002		DKM	2
				1267	ZP Štěpánov, a.s. 98-Liboš, 78313			
1756/3	0	10	14		10002	23	DKM	2
1756/1	0	1214	14		10002	23	DKM	2
1773/3	0	403	7		10002		DKM	2
		319	KÓD BPEJ 31300					
		84	KÓD BPEJ 35800					
1776/6	0	8529	2		10002		DKM	2
		8529	KÓD BPEJ 35800					
1776/9	0	3018	2		10002		DKM	2
		3018	KÓD BPEJ 35800					
1776/11	0	4171	2		10002		DKM	2
		4171	KÓD BPEJ 35800					
1776/14	0	436	2		10002		DKM	2
		436	KÓD BPEJ 35800					
1778/13	0	753	2		10002		DKM	2
		753	KÓD BPEJ 35800					
1778/21	0	473	2		10002		DKM	2
		473	KÓD BPEJ 35800					
1779/28	0	90	2		10002		DKM	2
		90	KÓD BPEJ 35800					
1779/24	0	1021	2		10002		DKM	2
		1021	KÓD BPEJ 35800					
1779/26	0	5549	2		10002		DKM	2
		5549	KÓD BPEJ 35800					
1779/22	0	2395	2		10002		DKM	2
		2395	KÓD BPEJ 35800					
1779/5	0	1244	2		10002		DKM	2
		1244	KÓD BPEJ 35800					
1787/8	0	1492	2		10002		DKM	2
		1476	KÓD BPEJ 31300					
		16	KÓD BPEJ 35800					
1787/5	0	133	2		10002		DKM	2
		133	KÓD BPEJ 31300					
1787/12	0	54	2		10002		DKM	2
		54	KÓD BPEJ 35800					

8

Výpis z programu KatastrNVF  
Data k 1.7.2007

12.9.2007 16:28:10

87/13	0	22	2	10002		DKM	2
		22	KÓD BPEJ 35800				
815/22	0	1328	2	10002		DKM	2
		1328	KÓD BPEJ 35600				
1815/23	0	725	2	10002		DKM	2
		304	KÓD BPEJ 31100				
		80	KÓD BPEJ 34602				
		341	KÓD BPEJ 35600				
1815/35	0	373	2	10002		DKM	2
		373	KÓD BPEJ 35600				
1816/32	0	333	2	10002		DKM	2
		333	KÓD BPEJ 31100				
1816/12	0	1189	2	10002		DKM	2
		1189	KÓD BPEJ 31100				
1816/41	0	461	2	10002		DKM	2
		461	KÓD BPEJ 31100				
1818/54	0	1619	2	10002		DKM	2
		1619	KÓD BPEJ 34602				
1821/9	0	2079	14	10002	23	DKM	2
1833/7	0	238	2	10002		DKM	2
		238	KÓD BPEJ 31300				
1834	0	502	2	10002		DKM	2
		502	KÓD BPEJ 31400				
1835/41	0	1840	2	10002		DKM	2
		517	KÓD BPEJ 31300				
		1323	KÓD BPEJ 31400				

Vlastník: 10002

Česká republika  
Pozemkový fond České republiky, Cast obce: Žižkov Husinecká 1024/11a, Hlavní město Praha-Praha, 13000

Počet parcel  
Výměra celkem[m<sup>2</sup>]

47  
81573



nájemní smlouvě č: 223N07/21

Uzavřeno:

ZP Štěpánov, a.s.

lní symbol: 22310721

Účinná od:

Liboš 98

*psát: 3*

①

.007

Roční splátka: 0,0000

Štěpánov

*příloha č. 2*

tr	parcela /	díl	parskup	kultura	LV	cena za ha	výměra	%	Nájem
ojice	644 0	0	5	0	10 002	129 600,00 Kč	3638	1,00	471,48 Kč
	650 0	0	5	0	10 002	129 600,00 Kč	2885	1,00	373,89 Kč
	651 0	0	5	0	10 002	129 600,00 Kč	2543	1,00	329,57 Kč
	652 0	0	5	0	10 002	129 600,00 Kč	1555	1,00	201,52 Kč
						<b>137 648,16 Kč</b>	<b>10621</b>		<b>1 376,46 Kč</b>
Krnov	43 1	0	2	2	10 002	85 000,00 Kč	12958	1,00	1 101,43 Kč
	43 11	0	2	2	10 002	85 000,00 Kč	1682	1,00	142,97 Kč
	43 3	0	2	2	10 002	85 000,00 Kč	338	1,00	28,73 Kč
	90 2	0	2	2	10 002	85 000,00 Kč	10991	1,00	934,23 Kč
	101 1	0	2	2	10 002	85 000,00 Kč	10375	1,00	881,87 Kč
	116 28	0	2	2	10 002	85 000,00 Kč	39504	1,00	3 357,84 Kč
	116 29	0	2	2	10 002	85 000,00 Kč	30116	1,00	2 559,86 Kč
	123 1	0	2	7	10 002	85 000,00 Kč	8920	1,00	758,20 Kč
	124 7	0	2	2	10 002	85 000,00 Kč	376	1,00	31,96 Kč
						<b>979 710,00 Kč</b>	<b>115260</b>		<b>9 797,09 Kč</b>
Liboš	418 19	0	2	2	10 002	110 500,00 Kč	2428	1,00	268,29 Kč
	418 24	0	2	2	10 002	110 500,00 Kč	414	1,00	45,74 Kč
	418 25	0	2	2	10 002	110 500,00 Kč	405	1,00	44,75 Kč
	418 6	0	2	2	10 002	110 500,00 Kč	3022	1,00	333,93 Kč
	419 15	0	2	2	10 002	110 500,00 Kč	1382	1,00	152,71 Kč
	419 4	0	2	2	10 002	110 500,00 Kč	4702	1,00	519,57 Kč
	419 5	0	2	2	10 002	110 500,00 Kč	1704	1,00	188,29 Kč
	421 4	0	2	2	10 002	110 500,00 Kč	709	1,00	78,34 Kč
	425 13	0	2	2	10 002	110 500,00 Kč	969	1,00	107,07 Kč
	425 14	0	2	2	10 002	110 500,00 Kč	107	1,00	11,82 Kč
	425 15	0	2	2	10 002	110 500,00 Kč	1193	1,00	131,82 Kč
	425 3	0	2	2	10 002	110 500,00 Kč	633	1,00	69,94 Kč
	427 10	0	2	2	10 002	110 500,00 Kč	682	1,00	75,36 Kč
	427 13	0	2	2	10 002	110 500,00 Kč	1544	1,00	170,61 Kč
	427 14	0	2	2	10 002	110 500,00 Kč	1659	1,00	183,31 Kč
	427 25	0	2	2	10 002	110 500,00 Kč	1561	1,00	172,49 Kč
	427 35	0	2	2	10 002	110 500,00 Kč	1247	1,00	137,79 Kč
	427 40	0	2	2	10 002	110 500,00 Kč	9	1,00	0,99 Kč
	427 41	0	2	2	10 002	110 500,00 Kč	9513	1,00	1 051,18 Kč
	427 44	0	2	2	10 002	110 500,00 Kč	2280	1,00	251,94 Kč
	427 51	0	2	2	10 002	110 500,00 Kč	1289	1,00	142,43 Kč
	427 7	0	2	2	10 002	110 500,00 Kč	1521	1,00	168,07 Kč
	427 71	0	2	2	10 002	110 500,00 Kč	11049	1,00	1 220,91 Kč
	427 72	0	2	2	10 002	110 500,00 Kč	154	1,00	17,01 Kč
	427 8	0	2	2	10 002	110 500,00 Kč	1145	1,00	126,52 Kč
	432 5	0	2	2	10 002	110 500,00 Kč	6195	1,00	684,54 Kč
	433 17	0	2	2	10 002	110 500,00 Kč	3161	1,00	349,29 Kč
	438 2	0	2	2	10 002	110 500,00 Kč	1357	1,00	149,94 Kč
	438 3	0	2	2	10 002	110 500,00 Kč	2931	1,00	323,87 Kč
	442 15	0	2	2	10 002	110 500,00 Kč	1403	1,00	155,03 Kč
	442 34	0	2	2	10 002	110 500,00 Kč	1546	1,00	170,83 Kč
	442 6	0	2	2	10 002	110 500,00 Kč	7878	1,00	870,51 Kč
						<b>837 501,60 Kč</b>	<b>75792</b>		<b>8 374,89 Kč</b>

nájemní smlouvě č: 223N07/21

Uzavřeno:

ZP Štěpánov, a.s.

2

mí symbol: 22310721

Účinná od:

Liboš 98

007

Roční splátka: 0,0000

Štěpánov

tr	parcela /	díl	parskup	kultura	LV	cena za ha	výměra	%	Nájem
	avská Huzová								
	1 013 0	0	5	0	10 002	107 800,00 Kč	3040	1,00	327,71 Kč
	1 014 0	0	5	0	10 002	107 800,00 Kč	1135	1,00	122,35 Kč
	1 039 0	0	5	0	10 002	107 800,00 Kč	1237	1,00	133,34 Kč

**58 341,36 Kč****5412****583,40 Kč**

Březce

	258 5	0	2	2	10 002	108 300,00 Kč	35	1,00	3,79 Kč
	258 9	0	2	2	10 002	108 300,00 Kč	806	1,00	87,28 Kč
	290 7	0	2	2	10 002	108 300,00 Kč	562	1,00	60,86 Kč
	317 1	0	2	2	10 002	108 300,00 Kč	1656	1,00	179,34 Kč
	318 1	0	2	2	10 002	108 300,00 Kč	10154	1,00	1 099,67 Kč
	318 16	0	2	2	10 002	108 300,00 Kč	358	1,00	38,77 Kč
	318 9	0	2	2	10 002	108 300,00 Kč	4564	1,00	494,28 Kč

**196 402,05 Kč****18135****1 963,99 Kč**

Štěpánov u Olomouce

	532 43	0	2	2	10 002	100 000,00 Kč	2655	1,00	265,50 Kč
	532 56	0	2	2	10 002	100 000,00 Kč	900	1,00	90,00 Kč
	532 67	0	2	2	10 002	100 000,00 Kč	646	1,00	64,60 Kč
	532 69	0	2	2	10 002	100 000,00 Kč	108	1,00	10,80 Kč
	686 17	0	2	2	10 002	100 000,00 Kč	2816	1,00	281,60 Kč
	686 38	0	2	2	10 002	100 000,00 Kč	3193	1,00	319,30 Kč
	686 42	0	2	2	10 002	100 000,00 Kč	3569	1,00	356,90 Kč
	686 46	0	2	2	10 002	100 000,00 Kč	4249	1,00	424,90 Kč
	686 49	0	2	2	10 002	100 000,00 Kč	2729	1,00	272,90 Kč
	686 5	0	2	2	10 002	100 000,00 Kč	1608	1,00	160,80 Kč
	686 51	0	2	2	10 002	100 000,00 Kč	2762	1,00	276,20 Kč
	686 79	0	2	2	10 002	100 000,00 Kč	4389	1,00	438,90 Kč
	686 91	0	2	2	10 002	100 000,00 Kč	1345	1,00	134,50 Kč
	1 678 110	0	2	2	10 002	100 000,00 Kč	549	1,00	54,90 Kč
	1 678 183	0	2	2	10 002	100 000,00 Kč	3472	1,00	347,20 Kč
	1 737 45	0	2	2	10 002	100 000,00 Kč	4393	1,00	439,30 Kč
	1 737 74	0	2	2	10 002	100 000,00 Kč	109	1,00	10,90 Kč
	1 755 0	0	2	13	10 002	1 000 000,00 Kč	387	1,00	387,00 Kč
	1 756 1	0	2	14	10 002	500 000,00 Kč	1214	1,00	607,00 Kč
	1 756 3	0	2	14	10 002	500 000,00 Kč	10	1,00	5,00 Kč
	1 773 3	0	2	7	10 002	100 000,00 Kč	403	1,00	40,30 Kč
	1 776 11	0	2	2	10 002	100 000,00 Kč	4171	1,00	417,10 Kč
	1 776 14	0	2	2	10 002	100 000,00 Kč	436	1,00	43,60 Kč
	1 776 6	0	2	2	10 002	100 000,00 Kč	8529	1,00	852,90 Kč
	1 776 9	0	2	2	10 002	100 000,00 Kč	3018	1,00	301,80 Kč
	1 778 13	0	2	2	10 002	100 000,00 Kč	753	1,00	75,30 Kč
	1 778 21	0	2	2	10 002	100 000,00 Kč	473	1,00	47,30 Kč
	1 779 22	0	2	2	10 002	100 000,00 Kč	2395	1,00	239,50 Kč
	1 779 24	0	2	2	10 002	100 000,00 Kč	1021	1,00	102,10 Kč
	1 779 26	0	2	2	10 002	100 000,00 Kč	5549	1,00	554,90 Kč
	1 779 28	0	2	2	10 002	100 000,00 Kč	90	1,00	9,00 Kč
	1 779 5	0	2	2	10 002	100 000,00 Kč	1244	1,00	124,40 Kč
	1 787 12	0	2	2	10 002	100 000,00 Kč	54	1,00	5,40 Kč
	1 787 13	0	2	2	10 002	100 000,00 Kč	22	1,00	2,20 Kč
	1 787 5	0	2	2	10 002	100 000,00 Kč	133	1,00	13,30 Kč
	1 787 8	0	2	2	10 002	100 000,00 Kč	1492	1,00	149,20 Kč
	1 815 22	0	2	2	10 002	100 000,00 Kč	1328	1,00	132,80 Kč
	1 815 23	0	2	2	10 002	100 000,00 Kč	725	1,00	72,50 Kč

**nájemní smlouvě č:** 223N07/21      Uzavřeno: ZP Štěpánov, a.s.  
 kódní symbol: 22310721      Účinná od: Liboš 98  
 2007      Roční splátka: 0,0000      Štěpánov

str	parcela /	díl	parskup	kultura	LV	cena za ha	výměra	%	Nájem
	1 815 35	0	2	2	10 002	100 000,00 Kč	373	1,00	37,30 Kč
	1 816 12	0	2	2	10 002	100 000,00 Kč	1189	1,00	118,90 Kč
	1 816 32	0	2	2	10 002	100 000,00 Kč	333	1,00	33,30 Kč
	1 816 41	0	2	2	10 002	100 000,00 Kč	461	1,00	46,10 Kč
	1 818 54	0	2	2	10 002	100 000,00 Kč	1619	1,00	161,90 Kč
	1 821 9	0	2	14	10 002	500 000,00 Kč	2079	1,00	1 039,50 Kč
	1 833 7	0	2	2	10 002	100 000,00 Kč	238	1,00	23,80 Kč
	1 834 0	0	2	2	10 002	100 000,00 Kč	502	1,00	50,20 Kč
	1 835 41	0	2	2	10 002	100 000,00 Kč	1840	1,00	184,00 Kč

**CELKEM:**      982 680,00 Kč      81573      9 826,80 Kč  
3 192 283,17 Kč      306793      31 922,63 Kč