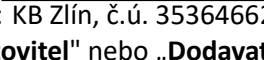

# SMLOUVA O VYHOTOVENÍ A DODÁNÍ UMĚLECKÉHO DÍLA

podle ustanovení § 2586 a násl. zákona č. 89/2012 Sb., občanský zákoník (dále jen „Občanský zákoník“), tuto smlouvu o vytvoření uměleckého díla

Níže uvedeného dne, měsíce a roku uzavřeli

## 1. Smluvní strany

Dodavatel: STUDIO 6.15 s.r.o.  
Sídlo: Filmová 174, 761 79 Zlín  
IČO: 26936453  
Zastoupený:   
E-mail:   
Bankovní spoj.: KB Zlín, č.ú. 353646620237/0100  
(dále jen „Zhotovitel“ nebo „Dodavatel“)

a

Objednatel: Město Litomyšl  
Sídlo: bří Šťastných 1000, 570 20 Litomyšl  
IČO: 00276944  
Zastoupený: Mgr. Danielem Brýdlem, LL.M. – starostou města  
E-mail: [podatelna@litomysl.cz](mailto:podatelna@litomysl.cz)  
Bankovní spoj.: 19-926591/0100  
(dále jen „Objednatel“)

## 2. Předmět smlouvy

2.1. Zhotovitel se zavazuje vytvořit na svůj náklad a nebezpečí pro Objednatele umělecké dílo – „**Rodný byt Bedřicha Smetany - Grafické řešení nové expozice**“, zahrnující komplexní grafický návrh celé expozice a návrhu orientačního systému v Rodném bytě Bedřicha Smetany až do úrovně předtiskové přípravy (dále jen Dílo), jež tvoří následující položky:

- logo expozice, resp. Rodného bytu B. Smetany
- grafický manuál
- venkovní poutač
- screeny pro monitory AV techniky
- popisky exponátů
- orientační systém
- doprovodné průvodcovské texty (4 varianty)
- plakát, pozvánka
- vstupenky
- skládačka

2.2. Rodný byt Bedřicha Smetany tvoří čtyři hlavní místnosti a chodba v přízemí zámeckého pivovaru v Litomyšli. Vstup je přímo z exteriéru (z nádvoří, resp. z průjezdu pivovaru).

- První místnost (46 m<sup>2</sup>): vstupní, recepce, museum shop, AV technika: propagačně-informační monitor (informace o výstavách, kulturním dění v Litomyšli apod.), informační monitor pro audiovizuální program ve vedlejší místnosti.
- Druhá místnost (47 m<sup>2</sup>): první expoziční místnost (tzv. Zlatý pokoj), promítání audiovizuálního programu, max. 5 exponátů, AV technika: informační monitor pro audiovizuální program
- Chodba: průchozí prostor, max. 10 exponátů.
- Třetí a čtvrtá místnost (67 m<sup>2</sup>): interiérová expozice (období biedermeieru) kombinovaná s muzejní (vitríny), max. 50 exponátů.

2.3. Půdorys bytu je v příloze č. 1 této smlouvy.

2.4. Dílo (všechny jeho části) předá Zhotovitel Objednateli v tištěné i elektronické podobě. Dílo v elektronické podobě bude minimálně ve formátech pdf a PNG (s transparentním pozadím). V rámci tištěné podoby bude předán každý prvek díla min. ve 2 vyhotoveních v barevném provedení a na kvalitním papíru (nedohodou-li se smluvní strany jinak).

### **3. Cena a platební podmínky**

- 3.1. Za provedení Díla byla Smluvními stranami dohodnuta Cena ve výši 210.000,- Kč (slovy: dvěštedesettisíc korun českých; dále jen „Cena“) bez DPH.
- 3.2. Zhotovitel je plátcem DPH a ke sjednané ceně, v případě že Zhotovitel je plátcem DPH bude připočtena výše DPH v zákonné výši.
- 3.3. Objednatel se zavazuje Dílo převzít a zaplatit za něj Zhotoviteli dohodnutou Cenu.
- 3.4. Dohodnutá cena je splatná do třiceti (30) dnů od doručení faktury vystavené Zhotovitelem Objednateli, a to bezhotovostním převodem na Účet Zhotovitele. Za okamžik zaplacení Ceny se považuje datum připsání Ceny na účet Zhotovitele.
- 3.5. Faktura bude vystavena Zhotovitelem po řádném předání bezvadného díla Objednateli.

### **4. Doba a způsob provádění díla**

- 4.1. Zhotovitel se zavazuje provést Dílo osobně a s potřebnou péčí.
- 4.2. Zahájení prací na díle proběhne na písemnou výzvu Objednatele, kterou zadavatel odešle po obdržení rozhodnutí o přidělení dotace od poskytovatele dotace. Objednatel předpokládá odeslání výzvy nejpozději do 30.9.2023. Pokud Objednatel neobdrží dotaci, nenabude tato smlouva účinnosti, viz odst. 7.5. této smlouvy.
- 4.3. Smluvní strany se dohodly, že Zhotovitel dokončí Dílo nejpozději do 15.4.2024
- 4.4. Dílo se považuje za provedené, jakmile je dokončeno, odzkoušeno a zprovozněno v místě plnění.
- 4.5. Smluvní strany se dohodly, že se na konkrétním dni a konkrétním místě předání Díla písemně dohodnou v závislosti na postupu prací na Díle.
- 4.6. O předání Smluvní strany sepiší protokol.

### **5. Vlastnické právo k předmětu díla**

- 5.1. Vlastnické právo k Dílu nabývá Objednatel okamžikem úplného zaplacení Ceny Zhotoviteli.
- 5.2. Nebezpečí škody na předmětu Díla přechází na Objednatele okamžikem převzetí Díla.

### **6. Licenční ujednání**

- 6.1. Zhotovitel s účinností od předání a převzetí Díla uděluje Objednateli výhradní a časově neomezené oprávnění k výkonu práva duševního vlastnictví (licenci) k Dílu, a to v rozsahu:
  - a. právo na kopírování a rozmnožování originálu Díla;
  - b. právo na půjčování originálu Díla;
  - c. právo na užití originálu Díla;
  - d. právo na publikaci Díla veřejnosti.
- 6.2. Objednatel není povinen licenci dle tohoto článku této smlouvy využít.
- 6.3. Licence dle tohoto článku této smlouvy je poskytována Objednateli bezúplatně.
- 6.4. Objednatel je oprávněn licenci dle tohoto článku této smlouvy poskytnout třetí osobě.
- 6.5. Licence dle tohoto článku této smlouvy se poskytuje na dobu neurčitou.

### **7. Závěrečná ustanovení**

- 7.1. Jakékoliv oznámení nebo ujednání Smluvních stran dotýkajících se této smlouvy nebo vztahů na základě jí vzniklých, vyžaduje ke své platnosti písemnou formu a musí být doručeno osobně, zasláno doporučeně s předem uhrazeným poštovním nebo doručeno uznávanou zásilkovou službou, vždy zároveň s kopií zaslánou na příslušnou e-mailovou adresu, ve všech případech pak na adresy uvedené v záhlaví smlouvy.

- 7.2. Zhotovitel se zavazuje zajistit dodržování pracovněprávních předpisů, zejména zákona č. 262/2006 Sb., zákoník práce, ve znění pozdějších předpisů (se zvláštním zřetelem na regulaci odměňování, pracovní doby, doby odpočinku mezi směnami atp.), zákona č. 435/2004 Sb., o zaměstnanosti, ve znění pozdějších předpisů (se zvláštním zřetelem na regulaci zaměstnávání cizinců), a to vůči všem osobám, které se na plnění zakázky podílejí a bez ohledu na to, zda jsou práce na předmětu plnění prováděny bezprostředně Zhotovitelem či jeho poddodavatelem.
- 7.3. Zhotovitel je povinen v případě, že plnění veřejné zakázky využije poddodavatele, zabezpečit v rámci férových podmínek v dodavatelském řetězci, aby smlouvy mezi Zhotovitelem a jeho poddodavatelem obsahovaly obchodní podmínky obdobné, jako jsou obchodní podmínky této Smlouvy, přiměřeně upravené k rozsahu a charakteru poddodávky.
- 7.4. Zhotovitel je povinen zajistit provádění díla v souladu se zásadami norem řady ČSN EN ISO 9000 a ČSN EN ISO 14 000.
- 7.5. Tato smlouva nabývá platnosti dnem připojení podpisu oběma smluvními stranami a účinnosti dnem jejího uveřejnění v Registru smluv v souladu se zákonem č. 340/2015 Sb., nebo dnem obdržení rozhodnutí o přidělení dotace, podle toho, která z těchto skutečností nastane později. V případě, kdy Objednatel neobdrží dotaci, nenabude Smlouva účinnosti. Objednatel bude Zhotovitele o všech skutečnostech v souvislosti s žádostí o dotaci bezodkladně informovat.
- 7.6. Smluvní strany sjednávají, že Objednatel zajistí uveřejnění smlouvy v Registru smluv bez zbytečného odkladu.
- 7.7. Tato smlouva se řídí právními předpisy České republiky, zejména Občanským zákoníkem.
- 7.8. Tato smlouva se uzavírá v elektronické podobě, pokud se smluvní strany nedohodnou jinak.
- 7.9. Tuto smlouvu lze měnit jen písemnými dodatky, podepsanými oběma Smluvními stranami.
- 7.10. Smluvní strany prohlašují, že tuto smlouvu uzavřely na základě své svobodné vůle, vážně, nikoliv pod nátlakem ani za nápadně nevýhodných podmínek pro kteroukoliv z nich, že si smlouvu přečetly, porozuměly zcela jejímu obsahu a na důkaz toho k ní připojují své podpisy.
- 7.11. Nedílnou součástí této smlouvy je příloha:
- Příloha č. 1 – Půdorys bytu Bedřicha Smetany

Doložka dle § 41 odst. 1 zákona č. 128/2000 Sb., ve znění pozd. předpisů:

Uzavření této smlouvy bylo schváleno Radou města Litomyšle dne 24.05.2023

V Litomyšli dne

Ve Zlíně dne

Za Objednatele

Za Zhotovitele

---

Mgr. Daniel Brýdl, LL.M.  
starosta města Litomyšle

---

  
STUDIO 6.15, jednatel



PŮDORYS 1.NP - NOVÝ STAV - M 1:50

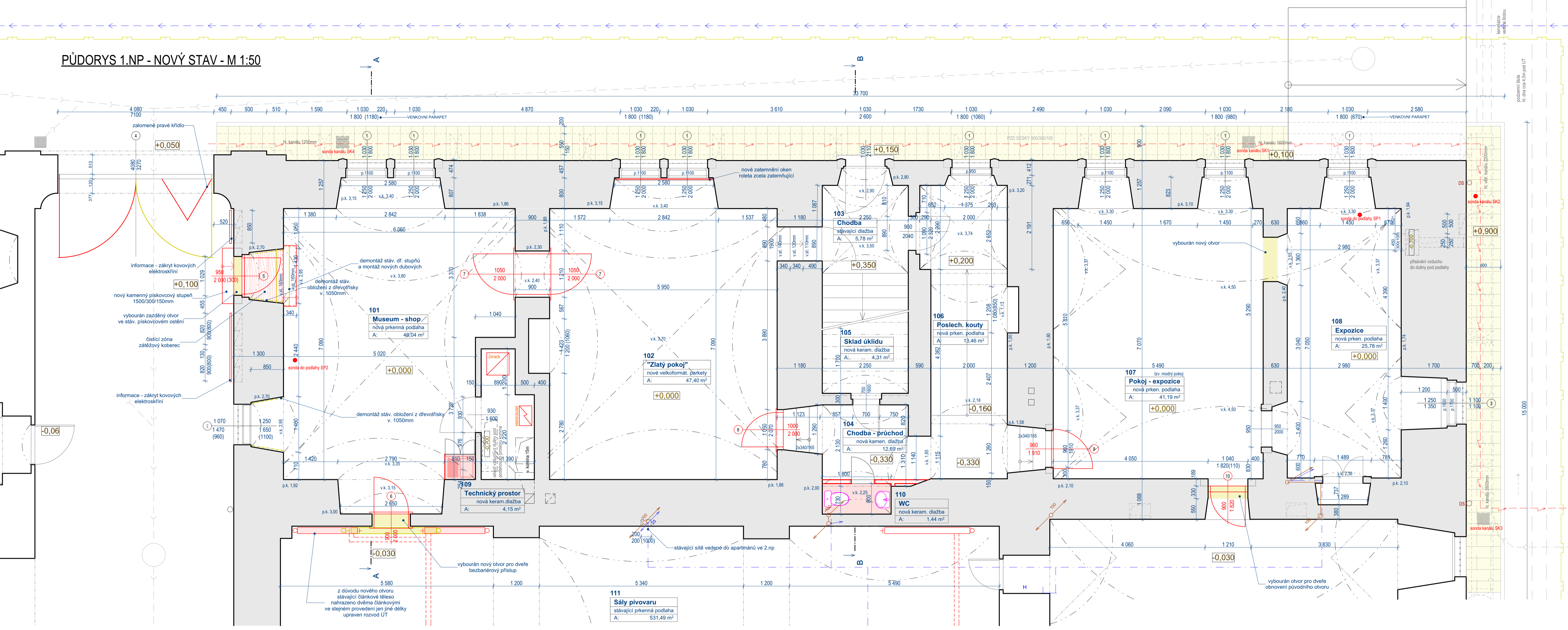

ŘEZ A-A - NOVÝ STAV - M 1:50

řez severozápadní stěnou s oknem

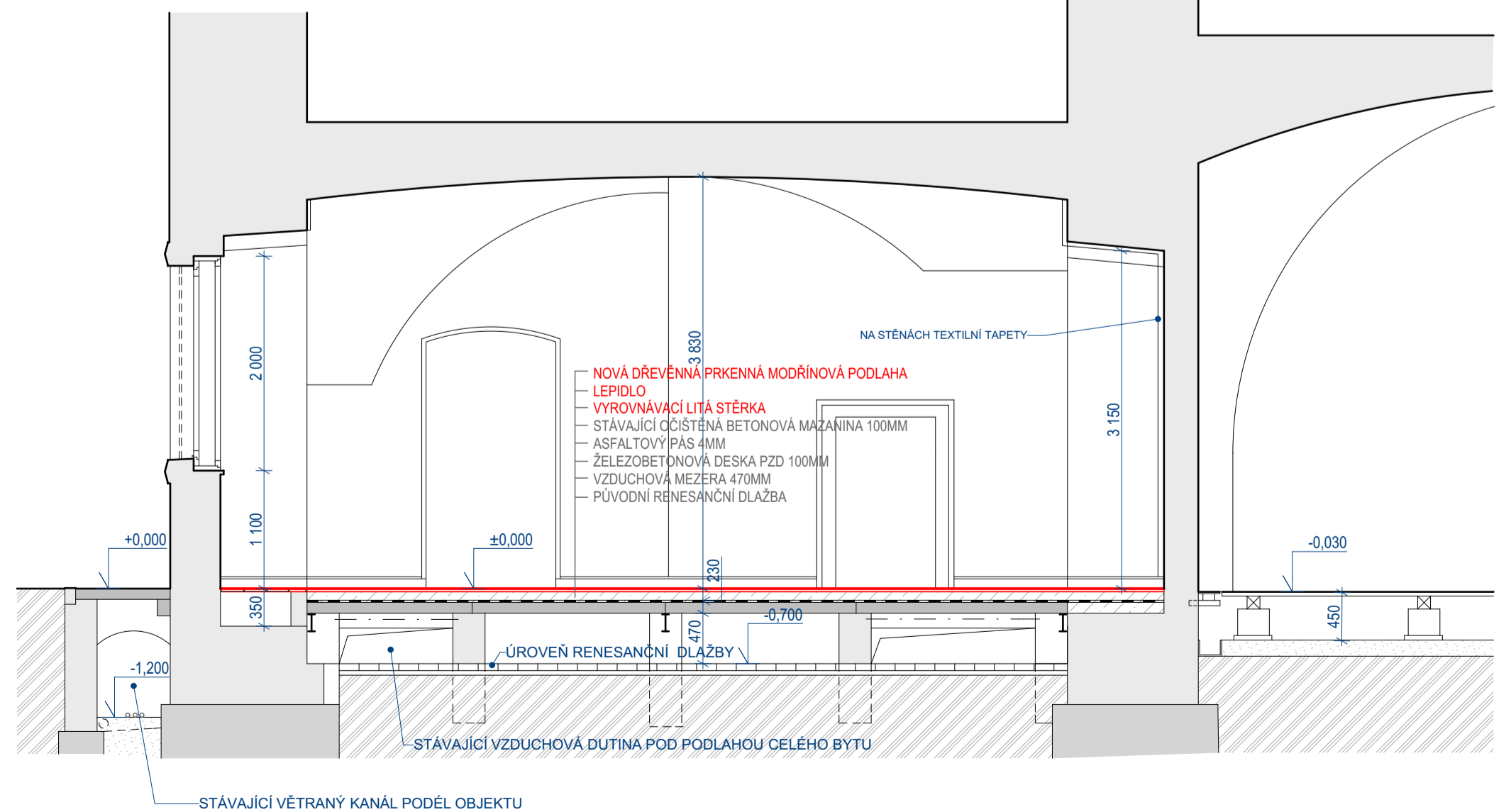

ŘEZ B-B - NOVÝ STAV - M 1:50

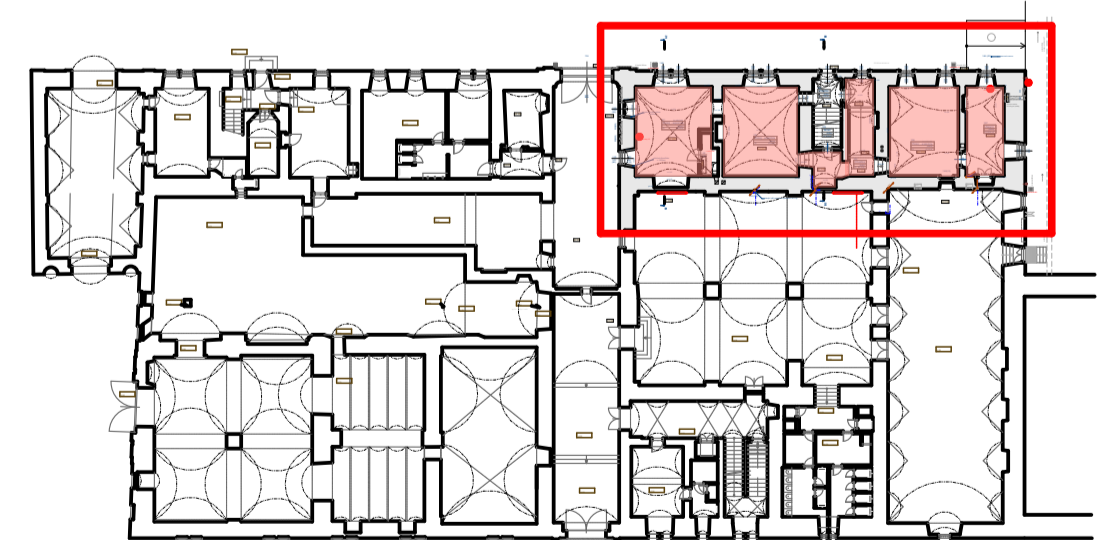
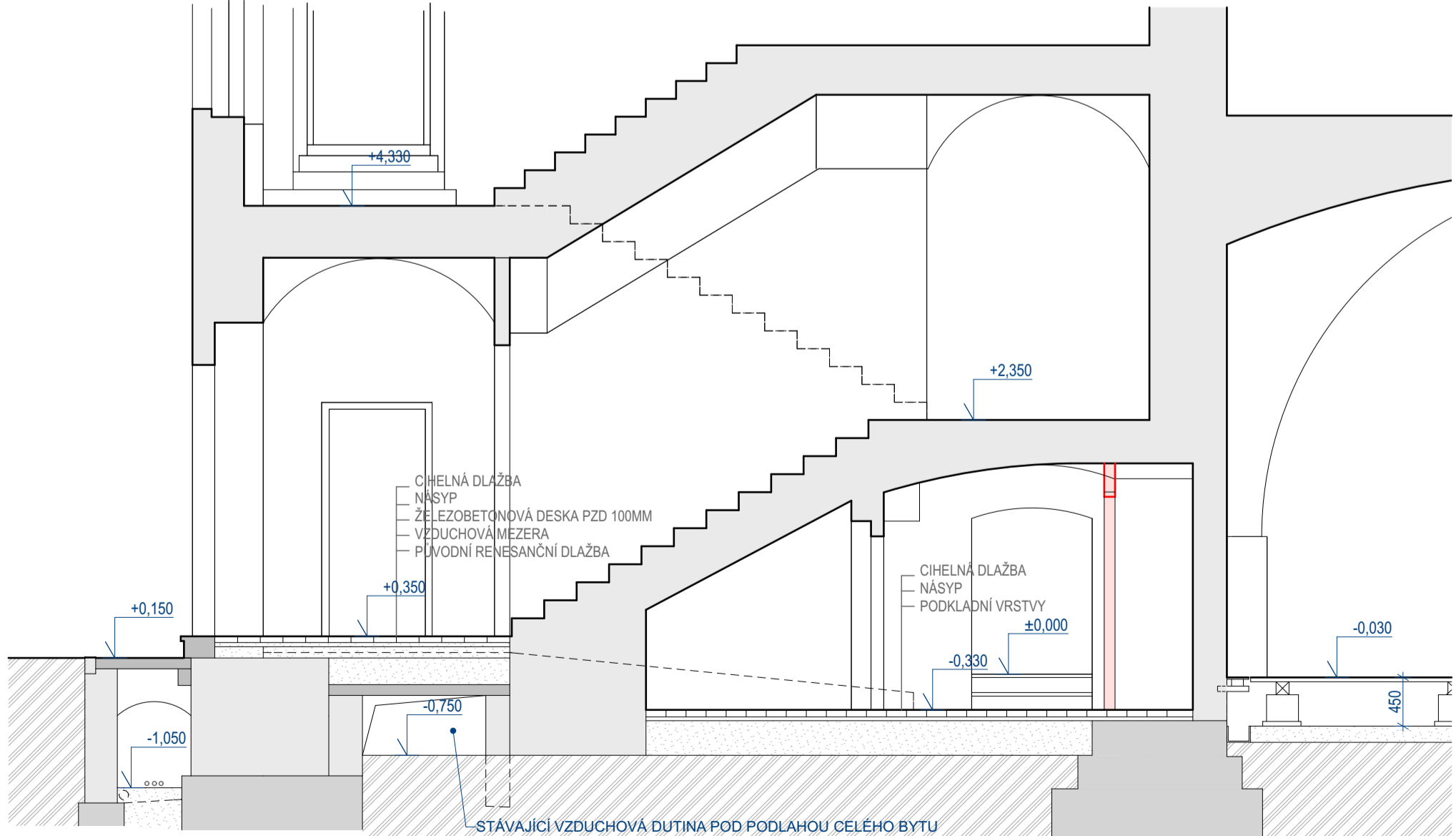

<b>KIP spol. s r.o. LITOMYŠL</b> INŽENÝRSKÁ A PROJEKTOVÁ ČINNOST TOULOVCOVO NÁM. 156, 570 01 LITOMYŠL		VEDOUCÍ ZAKÁZKY ZODP. PROJEKTANT
VYPRACOVAL STUPEŇ DOKUMENTACE PRO STAVEBNÍ POVOLENÍ	MÍSTO STAVBY Litomyšl	DATUM 05/2022 ZAK. Č. 3367-41 Č.PARÉ
INVESTOR Město Litomyšl, Bř. Štastných 597, Litomyšl 57001		STAVBA <b>REKONSTRUKCE RODNÉHO BYTU B. SMETANY          ZÁMEČKÝ PIVOVAR LITOMYŠL</b>
VYKRES <b>1.NP+ŘEZY A,B - nový stav</b>	MĚRÍTKO	PROFESE STAVEBNÍ Č.VKVR <b>D.1.1.3</b>