

Nabídka NAB-2023-00215



Číslo dokladu: NAB-2023-00215
Referent: ks

Datum: 24.04.2023
Datum platnosti: 24.04.2023

Dodavatel:

K+V Interier s.r.o.
Mikuláše z Husi 766/39
370 04 České Budějovice 4

Sídlo:
Mikuláše z Husi 766/39
370 04 České Budějovice

IČ: 62502956, DIČ: CZ62502956
firma je zapsána v OR vedeném u Kraj.soudu v ČB
oddíl C, vložka 4666
Tel: [redacted]
e-mail: [redacted]
Internet: www.kvi.cz

Odběratel:

Město Soběslav
Ing. Radek Bryll
nám.Republiky 59/I
392 17 Soběslav

IČ: 00252921, DIČ: CZ00252921

Tel: [redacted]

Platební údaje:

Způsob úhrady:
Požadovaná záloha: 0,00 Kč
Úrok: 0,1
Splatnost dní: 14

Obchodní údaje:

Doprava:

Doprava zdarma.

Popis	Číslo	Množství	Cena za jedn.	Cena bez DPH	Cena celkem
celoakát, madla USN					
Sestava pravá 180 cm zámek Huwill s roletkovou skříňkou 180*75,5*200(40*80)	GE 1800 HR P	1 ks			
K 25 C 80 N Kontejner 5 zásuvek, léta u vrchní půdy napříč 80cm	K 25 C 80 N	1 ks			
stolová deska 180*80*2,5 bez průchodek	H-T 1800 BP S	1 ks			
Noha kovová válcová komaxit RAL šedá	DON60720	3 ks			
Spojovací plech ke stolovým prvkům	DOSPP1	1 pár			
Skříň šatní dvéřová 185x80 cm, police+věšák	D 5 80 01	1 ks			
Vložka šatní D 5 80 01	DVS 5 40	1 ks			
Skříň policová dvéřová 185x80 cm	D 5 80 06	3 ks			
Skříň policová dvéřová 185x80 cm	D 5 80 04	1 ks			
Skříň polic dvéřová 185x80 cm	D 5 80 08	1 ks			
Skříň policová dvéřová 185x80 cm	D 5 80 03	1 ks			
Skříň policová dvéřová 74x40 cm	D 2 40 01	1 ks			
Skříň vnější roh levý 74 cm	DR 2 L	1 ks			
baliček (4ks) rektifikace černý plast 2,7-4,7cm nastavitelná výška	R40080030	9 sada			
Celkem				83 373,00	100 881,33

Pokračování na straně 2

Vystavil:

software Altus VARIO - www.vario.cz

Strana 1 z 2

Nabídka NAB-2023-00215



výnos+montáž kancelářského nábytku, odvoz odpadu+úklid po montáži	MONTÁŽ	7 %
celková sleva	SLEVA	12 %
Židle jednací čalouněná, kostra kovová černá, stohovatelná, látka Dora D5 antracit	TAURUS/TN	3 ks
celková sleva	SLEVA	10 %

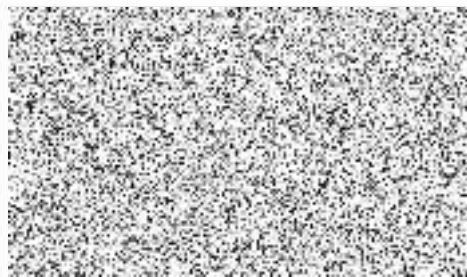

Celkem:	58 mj	81 399,45	98 493,33
----------------	--------------	------------------	------------------

Prosíme o kontrolu zadaných údajů v nabídce, zejména cen, dezénu nábytku, potahových materiálů, rozměrů /zvláště u atypických prvků/. Dovolujeme si Vás upozornit, že pokud nevznikne z Vaší strany žádná připomínka, považujeme nabídku za Vámi odsouhlasenou a na případné nesrovnalosti již nebude brán zřetel.