

Smlouva o spolupráci na projektu
„Kolizní místo pro cyklisty v Letech, křižovatka Pražská-Řevnická-Na Kovárně“
Číslo: S-4402/OVM/2023

1. Středočeský kraj

se sídlem: Zborovská 81/11, 150 21 Praha 5 - Smíchov
IČ: 70891095
DIČ: CZ70891095
zastoupený: Mgr. Petrou Peckovou, hejtmankou Středočeského kraje
bankovní spojení: XXXXXXXXXX
číslo účtu: XXXXXXXXXX

osoba oprávněná jednat ve věcech smluvních: Mgr. Petr Borecký, radní pro oblast veřejné dopravy
osoba oprávněná jednat ve věcech technických: Ing. Martin Dvořák, vedoucí oddělení projekce P+R
a cyklostezek, Krajská správa a údržba silnic Středočeského kraje, p.o.

(dále jen „Kraj“)

2. Obec Lety

se sídlem: Na Návsi 160, 252 29 Lety
IČ: 00241393
DIČ: CZ00241393
zastoupena: Ing. Barborou Tesařovou, starostkou
bankovní spojení: XXXXXXXXXX
číslo účtu: XXXXXXXXXX

osoba oprávněná jednat ve věcech smluvních: Ing. Barbora Tesařová, starostka
osoba oprávněná jednat ve věcech technických:

(dále jen „Obec“)

(Kraj a Obec dále jednotlivě jako „Smluvní strana“ nebo společně jako „Smluvní strany“)

uzavírají dnešního dne v souladu s ust. § 1746 odst. 2 zákona č. 89/2012 Sb., občanský zákoník, ve znění pozdějších předpisů (dále jen „NOZ“) tuto smlouvu o spolupráci na projektu „Kolizní místo pro cyklisty v Letech“ (dále jen „Smlouva“).

PREAMBULE

VZHLEDEM K TOMU, ŽE:

(A) Smluvní strany spojuje společný zájem na realizaci projektu „Kolizní místo pro cyklisty v Letech, křižovatka Pražská-Řevnická-Na Kovárně“, který přispěje k bezpečnému pohybu pěších a cyklistů na dálkové páteřní cyklotrase č. 3 na předmostích a na mostu přes řeku Berouнку, který je součástí komunikace II. třídy, č. 115. Stavba dle „Koordinačního situačního výkresu“ v příloze č. 3, (který je nedílnou součástí této smlouvy) se má rozkládat na:

pozemcích parc. č. 315/2, , 315/3, 436/1, 484/1, vše v katastrálním území Lety u Dobřichovic, zapsaných na listu vlastnictví č. 10001 pro obec Lety v katastru nemovitostí vedeném Katastrálním úřadem pro Středočeský kraj, katastrální pracoviště Praha-západ, které jsou ve výlučném vlastnictví Obce (dále jen „Pozemky obce“),

pozemcích parc. č. 1366/1, 1366/11, v katastrálním území Lety u Dobřichovic, zapsaných na listu vlastnictví č. 1104 a na pozemku parc. č. 3306 v katastrálním území Řevnice zapsaném na listu vlastnictví č. 815 v katastru nemovitostí vedeném Katastrálním úřadem pro Středočeský kraj, katastrální pracoviště Praha-západ, které jsou ve výlučném vlastnictví Středočeského kraje (dále jen „Pozemky kraje“).

(B) Kraj prohlašuje, že jako investor shora uvedené stavby zajistí realizaci projektu „Kolizní místo pro cyklisty v Letech křižovatka Pražská-Řevnická-Na Kovárně“ (dále jen „Projekt“). Kraj je dle dohody smluvních stran oprávněn k podání žádostí o dotaci na financování Projektu, jakož i žádosti o příspěvek na Státní fond dopravní infrastruktury na financování Projektu. Kraj je v případě získání dotace či příspěvku jejich příjemcem.

SE SMLUVNÍ STRANY DOHODLY NA UZAVŘENÍ TÉTO SMLOUVY:

I.

Účel a předmět smlouvy

1. Smluvní strany, mají zájem na realizaci Projektu.
2. Za účelem realizace Projektu Smluvní strany uzavírají tuto Smlouvu, která upravuje jejich vzájemná práva a povinnosti při přípravě a realizaci Projektu.
3. K dosažení účelu uvedeného v tomto článku Smlouvy se Smluvní strany zavazují vzájemně spolupracovat podle pravidel stanovených touto Smlouvou.

II.

Povinnosti Smluvních stran a další podmínky spolupráce

1. Kraj, jakožto investor Projektu, se zavazuje
 - a) prostřednictvím Krajské správy a údržby silnic p. o. organizačně zajistit provedení stavby a dalších činností s tím souvisejících;
 - b) technický dozor nad stavbou;
 - c) zajistit správu, provoz a údržbu komunikací vzniklých realizací stavebních objektů SO 102, SO 103, SO 104 a SO 105 kterou může zajistit buď na základě dodávky služeb od smluvně zajištěného dodavatele, případně od Krajem zřizovaných příspěvkových organizací nebo právnických osob, v nichž má majetkovou účast;
 - d) finančně zajistit ze svého rozpočtu stavební část Akce v rozsahu stavebních objektů SO 102, SO 103, SO 104 a SO 105.

Obec a Kraj se mohou zvláštní smlouvou dohodnout, že činnost dle bodu c) může na základě zvláštní smlouvy pro Kraj zajistit Obec.

- e) Požádá o dotaci na realizaci Projektu z dalších veřejných finančních zdrojů. Kraj je povinen bezodkladně seznámit obec s podmínkami a povinnostmi vyplývajícími ze smluv a rozhodnutí o přidělení dotace či příspěvku na financování Projektu. Obec se zavazuje poskytnout Kraji součinnost při plnění povinností vyplývajících ze smluv a rozhodnutí o přidělení dotace či příspěvku na financování Projektu.

2. Obec se zavazuje
 - a) bezplatně poskytnout Středočeskému kraji projektovou dokumentaci do stupně DSP a PDPS (včetně) a pravomocné stavební povolení na akci „Kolizní místo pro cyklisty v Letech, křižovatka Pražská-Řevnická-Na Kovárně“. Součástí bude papírová i elektronická forma dokumentace zmíněných dokumentů, včetně všech souvisejících povolení a vyjádření a také data ve formátu DWG;
 - b) za účelem realizace Projektu darovat Středočeskému kraji části pozemků 484/1, 315/2, 315/3 a 436/1 v K.Ú. Lety u Dobřichovic dotčené dočasným zábořem stavebními objekty SO 102, SO 103, SO 104 a SO 105, a to na základě geometrického plánu;
 - c) zajistit správu, provoz a údržbu komunikací a veřejného osvětlení vzniklých realizací stavebních objektů SO 101 a SO 430.1.

3. Smluvní strany jsou dále povinny zejména:
 - a) poskytovat si vzájemnou součinnost a informace v rámci procesu přípravy a realizace Projektu;
 - b) prezentovat výstupy Projektu jako společnou aktivitu Projektu.

III. Způsob komunikace

Při komunikaci mezi Smluvními stranami se upřednostňuje elektronická forma komunikace (ve formě e-mailu), přičemž kontaktní osoby si Smluvní strany sdělí bez zbytečného odkladu po podpisu Smlouvy.

IV. Trvání smlouvy

1. Smlouva se uzavírá na dobu určitou, a to do okamžiku:
 - a) zrušení přípravy Projektu, nebo
 - b) dokončení realizace Projektu,přičemž kterýmkoliv z uvedených okamžiků spolupráce Smluvních stran podle této Smlouvy zaniká.
2. Ukončení spolupráce podle odst. 1 tohoto článku nemá žádný vliv na spolupráci stran podle jiné smlouvy.

V. Postoupení práv a povinností ze stavebního povolení

1. Obec je na základě stavebního povolení č.j. MUCE 49094/2022 OSU, ze dne 10.3.2022 vydaného Městským úřadem Černošice, odbor dopravy, stavebníkem stavby „Kolizní místo pro cyklisty v Letech, křižovatka Pražská-Řevnická-Na Kovárně“ blíže specifikované v citovaném stavebním povolení (dále jen „Stavební povolení“).
2. Obec převádí touto Smlouvou na Kraj veškerá práva a povinnosti Obce související se Stavebním povolením ke stavbě „Kolizní místo pro cyklisty v Letech“ na Pozemcích parc. č. 315/2, , 315/3,

436/1, 484/1, 1366/1, 1366/11 v katastrálním území Lety u Dobřichovic a na pozemku parc. č. 3306 v katastrálním území Řevnice, dle „Záborového elaborátu projektu“ v příloze č. 4 (který je nedílnou součástí této smlouvy) a Kraj veškerá práva a povinnosti související se stavbou „Kolizní místo pro cyklisty v Letech, křižovatka Pražská-Řevnická-Na Kovárně“ na uvedených pozemcích od Obce přijímá.

3. Smluvní strany prohlašují a činí nesporným, že na základě této Smlouvy vstupuje Kraj do veškerých práv a povinností Obce souvisejících se Stavebním povolením ke stavbě „Kolizní místo pro cyklisty v Letech, křižovatka Pražská-Řevnická-Na Kovárně“ na Pozemcích výše uvedených v bodě č. 2 a to na místo Obce.
4. Práva a povinnosti postoupené touto Smlouvou se převádí z Obce na Kraj bezúplatně.

VI.

Společná a závěrečná ustanovení

1. Veškerá práva a povinnosti Smluvních stran touto smlouvou výslovně neupravené se řídí příslušnými ustanoveními NOZ.
2. Veškeré změny a doplňky této Smlouvy mohou být provedeny pouze písemně, vzestupně číslovanými dodatky. Ke své platnosti vyžadují souhlas oprávněných zástupců všech Smluvních stran a předchozí schválení v příslušných orgánech Smluvních stran.
3. Tato Smlouva je vyhotovena v elektronické podobě ve formátu PDF/A a obě strany jí podepisují elektronicky. Tato Smlouva nabývá platnosti dnem podpisu všemi Smluvními stranami a účinnosti dnem zveřejnění v registru smluv dle zákona č. 340/2015 Sb., o zvláštních podmínkách účinnosti některých smluv, uveřejňování těchto smluv a o registru smluv (zákon o registru smluv), ve znění pozdějších předpisů (dále jen „ZoRS“).
4. Smluvní strany výslovně sjednávají, že uveřejnění této Smlouvy v registru smluv dle ZoRS zajistí Kraj.
5. Pokud bude k naplnění účelu této Smlouvy, jak je v ní vyjádřen, zapotřebí uzavření dalších smluvních závazků mezi Smluvními stranami této smlouvy, zavazují se tyto Smluvní strany k uzavření takové smlouvy nebo smluv tak, aby mohl být účel této smlouvy co nejlépe naplněn.
6. Uzavření této smlouvy bylo schváleno usnesením Zastupitelstva Kraje č. 016-25/2023/ZK ze dne 29.5.2023 a usnesením zastupitelstva obce Lety ze dne 4/2/2023 ze dne 15.2.2023. Tyto dokumenty jsou přílohami této Smlouvy:

Příloha č. 1: Usnesení Zastupitelstva Kraje č. 016-25/2023/ZK ze dne 29.5.2023

Příloha č. 2: Usnesení zastupitelstva obce Lety č. 4/2/2023 ze dne 15.2.2023

Příloha č. 3: Koordinační situační výkres projektu „Kolizní místo pro cyklisty v Letech, křižovatka Pražská-Řevnická-Na Kovárně“

Příloha č. 4: Záborový elaborát projektu „Kolizní místo pro cyklisty v Letech, křižovatka Pražská-Řevnická-Na Kovárně“

7. Toto právní jednání splňuje všechny podmínky stanovené v zákoně č. 129/2000 Sb., o krajích (krajské zřízení), ve znění pozdějších předpisů.

V Praze

V Letech

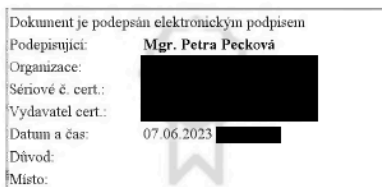

Ing.
Barbora
Tesařová 2023.05.31
[redacted]

Středočeský kraj
Mgr. Petra Pecková
hejtmanka

Obec Lety
Ing. Barbora Tesařová
starostka

Usnesení č. 016-25/2023/ZK ze dne 29.5.2023

Smlouva o spolupráci s obcí Lety na projektu „Kolizní místo pro cyklisty v Letech, křižovatka Pražská-Řevnická-Na Kovárně“

Zastupitelstvo kraje po projednání

I. s c h v a l u j e

schvaluje uzavření Smlouvy o spolupráci na projektu „Kolizní místo pro cyklisty v Letech, křižovatka Pražská-Řevnická-Na Kovárně“ s obcí Lety, IČ: 00241393, uvedené v příloze č. 1 k Tisku č. 0280(2023)

II. p o v ě ř u j e

hejtmanku Středočeského kraje Mgr. Petru Peckovou podpisem Smlouvy o spolupráci na projektu „Kolizní místo pro cyklisty v Letech, křižovatka Pražská-Řevnická-Na Kovárně“ uvedenou v příloze č. 1 k Tisku č.0280(2023)



č.j.00212 /OÚ/2022

V Letech 15. února 2023

Výpis č. 1

**Usnesení ze zasedání zastupitelstva Obce Lety
konaného dne 15. 2. 2023**

Usnesení číslo 4/2/2023

Zastupitelstvo obce Lety schvaluje:

- I. uzavření Smlouvy o spolupráci na projektu "Kolizní místo pro cyklisty v Letech, křižovatka Pražská – Řevnická – Na Kovárně", smlouva je uzavírána mezi Obcí Lety a Středočeským krajem, jejímž předmětem je ze strany obce:
 - a. bezplatné poskytnutí Středočeskému kraji projektové dokumentace do stupně DSP a PDPS (včetně) a pravomocné stavební povolení na akci „Kolizní místo pro cyklisty v Letech, křižovatka Pražská-Řevnická-Na Kovárně“ včetně všech souvisejících povolení a vyjádření,
 - b. za účelem realizace projektu darovat Středočeskému kraji části pozemků 484/1, 315/2, 315/3 a 436/1 v K.Ú. Lety u Dobřichovic, a to na základě geometrického plánu,
 - c. zajistit správu, provoz a údržbu komunikací a veřejného osvětlení vzniklých realizací stavebních nových objektů.
- II. pověření starostky k podpisu této smlouvy.

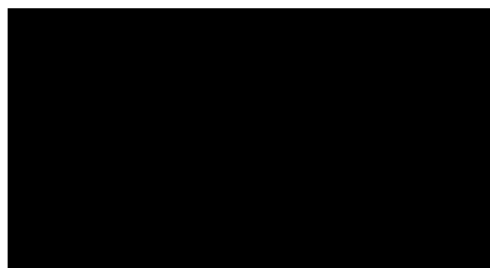

Ing. Barbora Tesařová
starostka obce

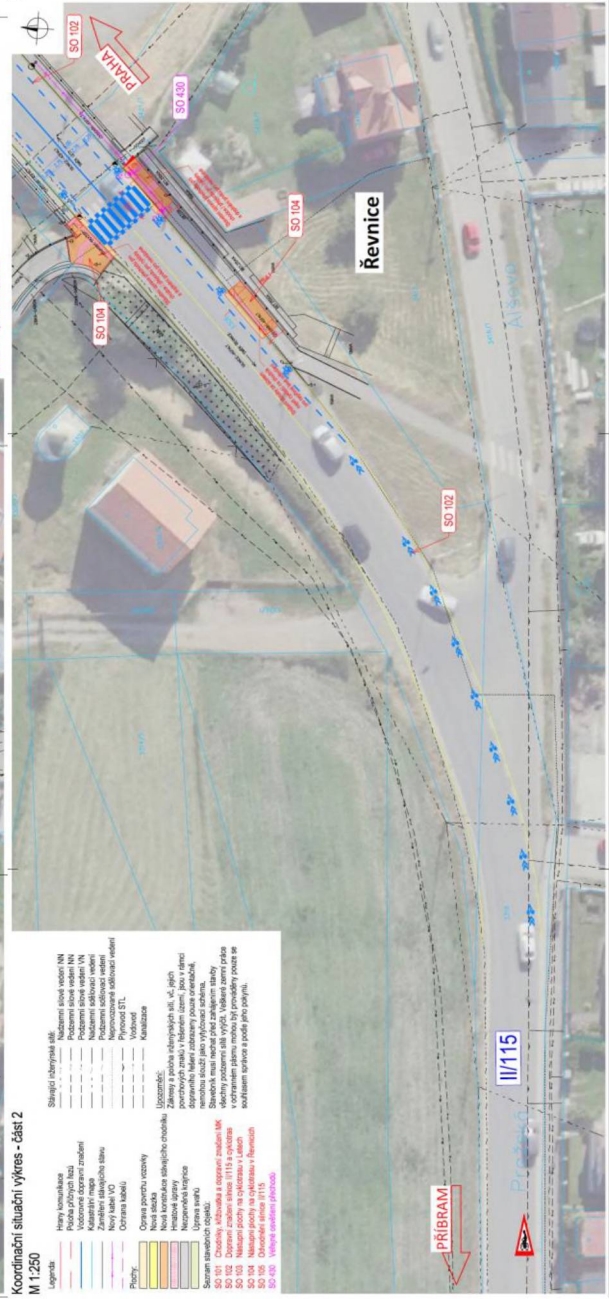
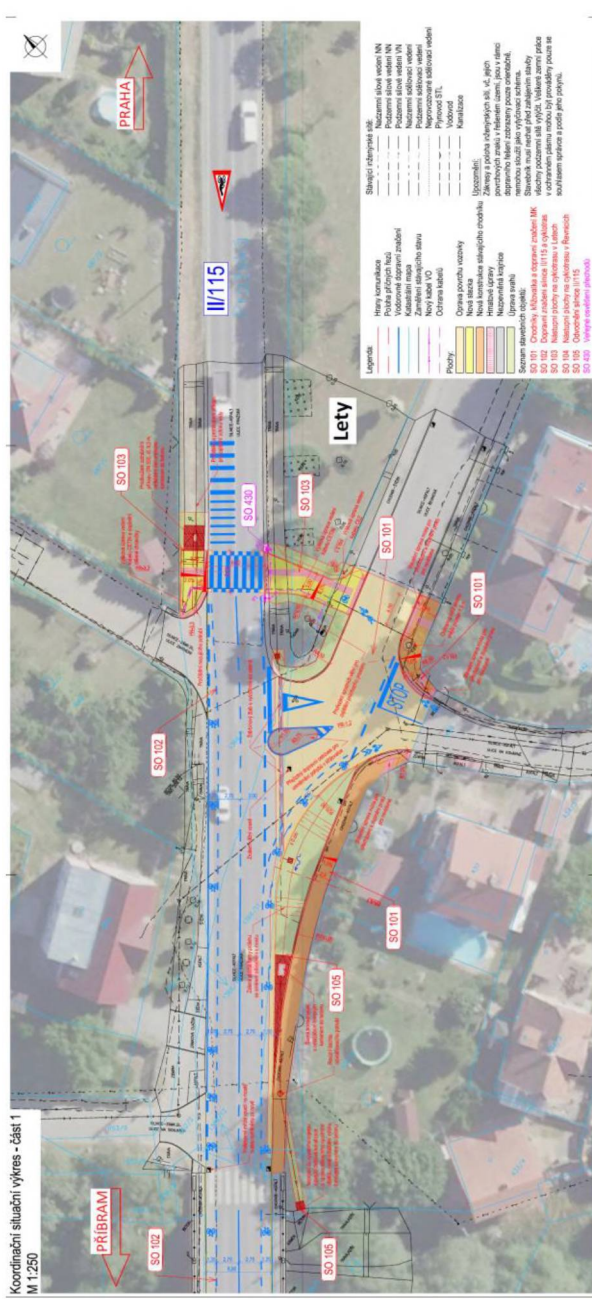

Číslo	Popis	REVIDOVAL	SCHVÁLIL

Stavbaželezniční zastávka v Letych - výhledový situační výkres

Obec Lety
Na náměstí 100
252 20 Lety

LETY Praha západ

Projektant: **LETA** s.r.o. - územní plánování a projektování
Ing. Jan Landštejt, Ing. Petr Pávek, Ing. Jan Šucharda

Stavba: **Stavba železniční zastávky v Letych, Mikrozonální studie - Praha západ**

Objekt: **Situační výkresy**

Číslo: **PDPS C-3.1**

Číslo	Popis	REVIDOVAL	SCHVÁLIL

Stavbaželezniční zastávka v Letych - výhledový situační výkres

Obec Lety
Na náměstí 100
252 20 Lety

LETY Praha západ

Projektant: **LETA** s.r.o. - územní plánování a projektování
Ing. Jan Landštejt, Ing. Petr Pávek, Ing. Jan Šucharda

Stavba: **Koordináční situační výkres - část 2**

Objekt: **Situační výkresy**

Číslo: **PDPS C-3.2**

Výkres záborového elaborátu
M 1:500

6

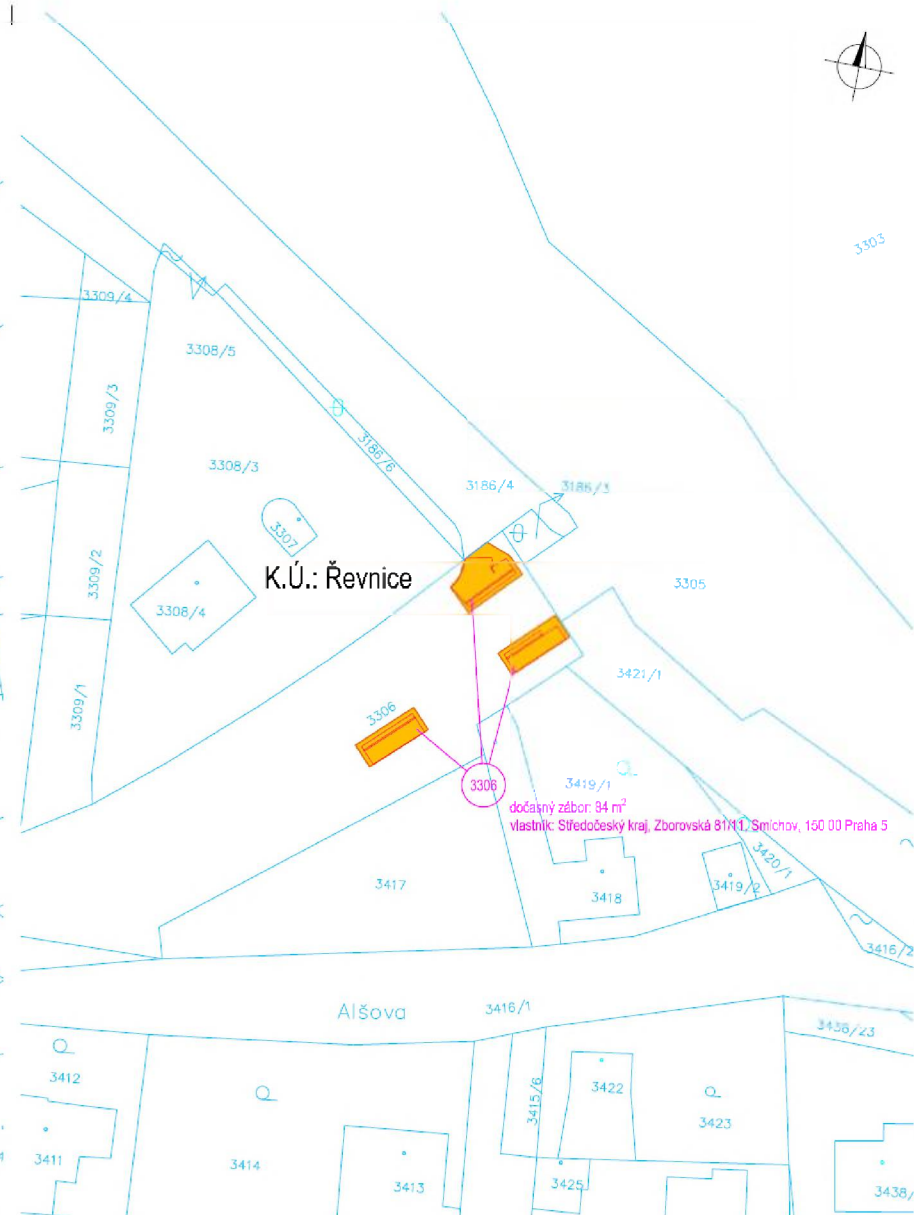
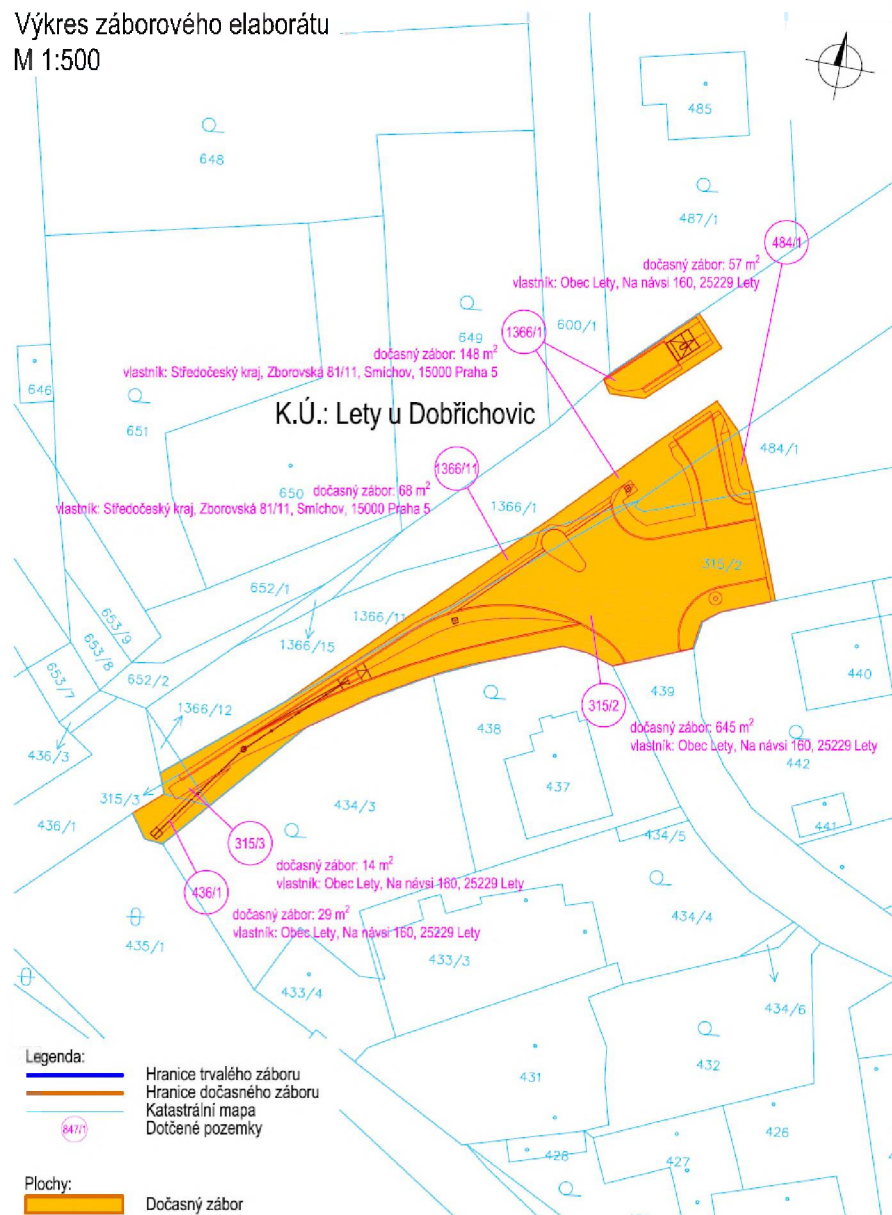

Příloha č. 4

název akce: záborový elaborát stavby Količní místo pro cyklisty v letech, křižovatka Pražská-Řevnická-Na Kovárně

Katastrální území: Lety u Dobřichovic

Obec : Lety

Zábor: dle KN

Kraj : Středočeský

Parc.č. dle KN	Kultura	způsob využití	Výměra dle KN m ²	LV	Vlastník	trvalý zábor m ²	dočasný zábor m ²	věcné břemeno m ²
315/2	ost. plocha	ost. kom.	1 793	10001	Obec Lety, Na návsi 160, 25229 Lety		645	
315/3	ost. plocha	ost. kom.	14	10001	Obec Lety, Na návsi 160, 25229 Lety		14	
436/1	ost. plocha	silnice	291	10001	Obec Lety, Na návsi 160, 25229 Lety		29	
484/1	ost. plocha	zeleň	1 630	10001	Obec Lety, Na návsi 160, 25229 Lety		57	
1366/1	ost. plocha	silnice	16 935	1104	Středočeský kraj, Zborovská 81/11, Smíchov, 15000 Praha 5		148	
1366/11	ost. plocha	silnice	339	1104	Středočeský kraj, Zborovská 81/11, Smíchov, 15000 Praha 5		68	