OS Třebíč - rekonstrukce budovy na ul. Sadová

Realizace

ID	Název úkolu	Doba trvání	Zahájení	Dokončení	Náklady
1	Podpis SoD	0 dny	8.9. 16	8.9. 16	
2	Předání staveniště - předpoklad	0 dny	13.9. 16	13.9. 16	
3	**01 Stavba**	**120 dny**	**19.9. 16**	**3.3. 17**	**6 448 694,36 Kč**
4	Stavba	110 dny	19.9. 16	3.3. 17	6 448 694,36 Kč
5	**02 ZTI**	**88 dny**	**6.10. 16**	**6.2. 17**	**340 968,65 Kč**
6	ZTI	50 dny	6.10. 16	6.2. 17	340 968,65 Kč
7	**03 ÚT**	**66 dny**	**20.10. 16**	**19.1. 17**	**279 153,07 Kč**
8	ÚT	35 dny	20.10. 16	19.1. 17	279 153,07 Kč
9	**04 Elektro silnoproud**	**79 dny**	**14.11. 16**	**2.3. 17**	**584 262,60 Kč**
10	Silnoproud	50 dny	14.11. 16	20.1. 17	561 315,60 Kč
11	Hromosvod	14 dny	13.2. 17	2.3. 17	22 947,00 Kč
12	**05 Elektro slaboproud**	**75 dny**	**27.10. 16**	**8.2. 17**	**324 195,80 Kč**
13	CCTV	50 dny	27.10. 16	8.2. 17	286 483,00 Kč
14	Slaboproud	20 dny	17.11. 16	11.1. 17	37 712,80 Kč
15	**06 Elektro zabezpečení**	**66 dny**	**2.12. 16**	**3.3. 17**	**184 803,80 Kč**
16	PZTS	40 dny	12.12. 16	3.3. 17	166 352,00 Kč
17	EPS	14 dny	2.12. 16	21.12. 16	18 451,80 Kč
18	**07 VRN**	**119 dny**	**20.9. 16**	**3.3. 17**	**52 000,00 Kč**
19	Vedlejší rozpočtové náklady	10 dny	20.9. 16	3.3. 17	52 000,00 Kč
20	**08 Venkovní přípojky**	**83 dny**	**20.9. 16**	**12.1. 17**	**529 780,82 Kč**
21	Venkovní kanalizce	60 dny	20.9. 16	12.1. 17	529 780,82 Kč
22					
23					
24	**Celková doba realizace**	**122 dny**	**19.9. 16**	**8.3. 17**	**8 743 859,10 Kč**

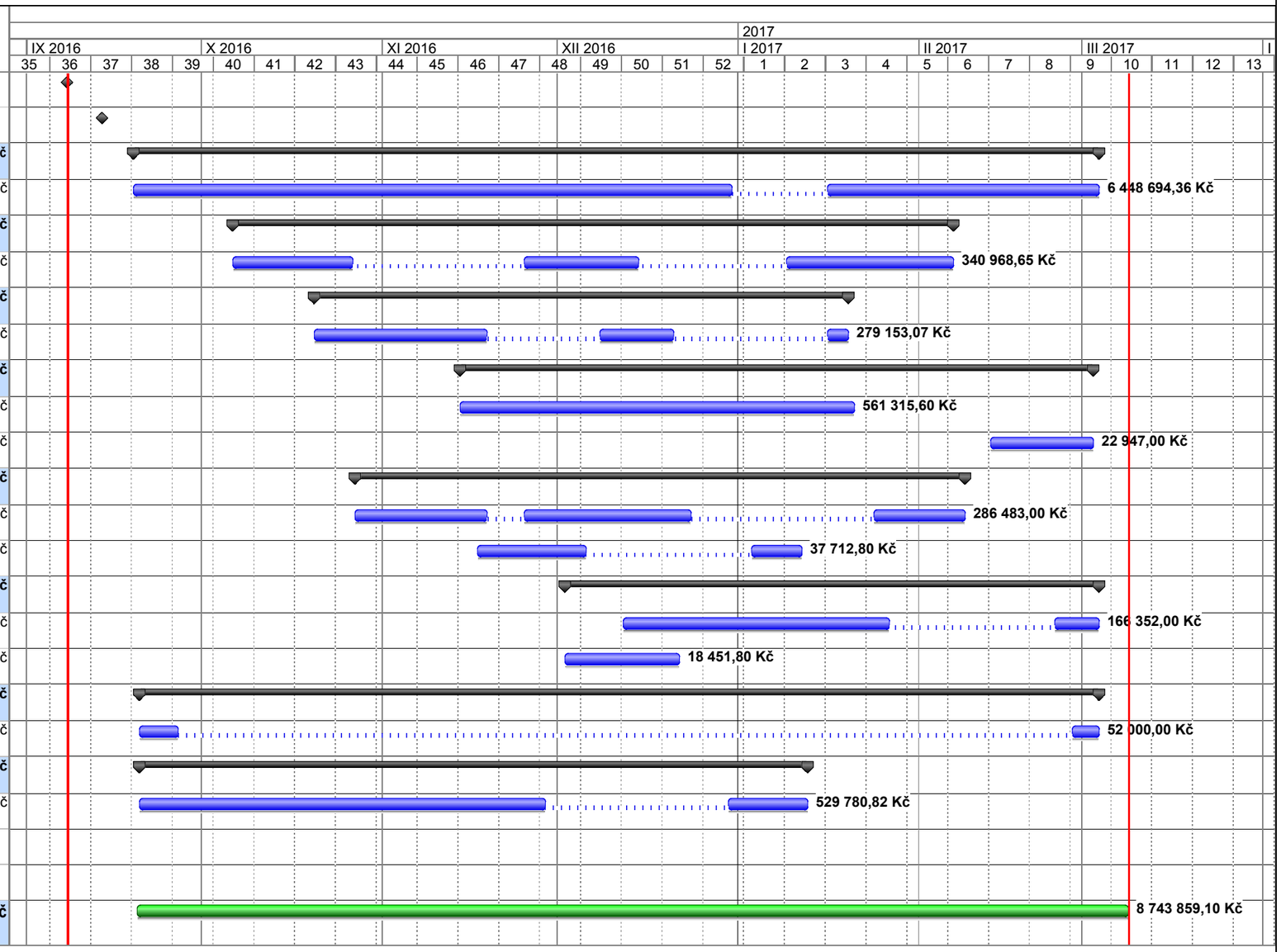

TOMI
TOMIreko, s.r.o.
Ing. Večeřa Jiří

Úkol		Souhrnný		Zahrnutý průběh		Souhrn projektu	
Průběh		Zahrnutý úkol		Rozdělení		Seskupit podle souhrnu	
Milník		Zahrnutý milník		Vnější úkoly		Konečný termín	