

D o d a t e k č. 3 č. j. KRPB-190988-49/ČJ-2022-0600VZ

ke Smlouvě o dílo

č. j. KRPB-190988-22/ČJ-2022-0600VZ

**Čl. I.
Smluvní strany**

Objednatel:

Česká republika – Krajské ředitelství policie Jihomoravského kraje
sídlo: Kounicova 24, 611 32 Brno
zastoupená:

IČO:
DIČ:
bankovní spojení:
číslo účtu:
kontaktní osoba:
e-mail:



na straně jedné (dále jen „objednatel“)

Zhotovitel:

Obchodní firma: **DEST Morava s.r.o.**
sídlo: 1. Máje 180, 676 02 Moravské Budějovice
zastoupená:

IČO:
DIČ:
bankovní spojení:
číslo účtu:
zapsaná v OR vedeném u KS v Brně, oddíl C, vložka 116807
kontaktní osoba:
e-mail:

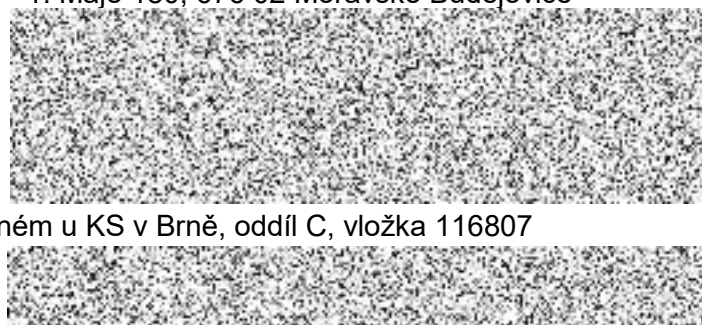

na straně druhé (dále jen „zhotovitel“)

d o d a t e k č. 3 č. j. KRPB-190988-49/ČJ-2022-0600VZ

ke Smlouvě o dílo

č. j. KRPB-190988-22/ČJ-2022-0600VZ

Obě smluvní strany se dohodly v souladu s ust. Čl. IX. odst. 14.1. Smlouvy o dílo č.j. KRPB-190988-22/ČJ-2022-0600VZ uzavřené dne 9. listopadu 2022, ve znění dodatku č. 1 č.j. KRPB-190988-34/ČJ-2022-0600VZ ze dne 23. března 2023 a ve znění dodatku č. 2 č.j. KRPB-190988-39/ČJ-2022-0600VZ ze dne 28. dubna 2023, že

Čl. II.

Za Čl. II. Předmět díla odst. 2. 1. se vkládají odst.:

- 2.1.1. Předmět smlouvy – vícepráce,
- 2.1.2. Předmět smlouvy – méněpráce.

a to s následujícím textem:

„2.1.1. Předmět smlouvy se zvyšuje o práce a dodávky, které jsou uvedeny v příloze č. 1 dodatku č. 1.“

„2.1.2. Předmět smlouvy se snižuje o práce a dodávky, které jsou uvedeny v příloze č. 1 dodatku č. 1.“

Čl. III.

Cena za dílo uvedená v Čl. IV. odst. 4. 1. činí:

původní SOD

Celková cena: bez DPH 3.950.000,-- Kč,

Slovy: třimilionydevětsetpadesáttisíckorunčeských.

vícepráce		méněpráce	
bez DPH	581 109,31 Kč	bez DPH	142 181,60 Kč

Celková cena vč. víceprací a méněprací bez DPH: 4 388 927,71 Kč

Slovy: čtyřmilionytřistaosmdesátosmtisícdevětsetdvacetsedmkorunčeskýchsedmdesátjedna haléřů

(Podrobné rozpracování ceny je uvedeno v příloze č. 1 smlouvy o dílo a v příloze č. 1 dodatku č. 3).

Čl. IV.

1. Ostatní ustanovení a ujednání vyplývající ze Smlouvy o dílo č. j. KRPB-190988-22/ČJ-2022-0600VZ ve znění dodatků č. 1 a č. 2 zůstávají v platnosti beze změny.
2. Tento dodatek č. 3 ke Smlouvě o dílo nabývá platnosti dnem oboustranného podpisu dodatku č. 3 oběma smluvními stranami a účinnosti uveřejněním v registru smluv, které zajistí objednatel.
3. Tento dodatek č. 3 ke Smlouvě o dílo je vyhotoven v elektronické podobě. Smluvní strana podepisující tento dodatek č. 3 jako druhá v pořadí je povinna prokazatelně doručit podepsaný dodatek druhé smluvní straně.
4. Každá ze smluvních stran prohlašuje, že tento dodatek č. 3 uzavírá svobodně a vážně, že považuje obsah dodatku č. 3 za určitý a srozumitelný a že jsou jí známy veškeré skutečnosti, jež jsou pro uzavření dodatku č. 3 rozhodující.

5. Tento dodatek č. 3 obsahuje 2 (slovy: dvě) strany textu a 1 (slovy: jednu) přílohu, která obsahuje celkem 9 (slovy: devět) stran textu.

Podepsáno elektronicky

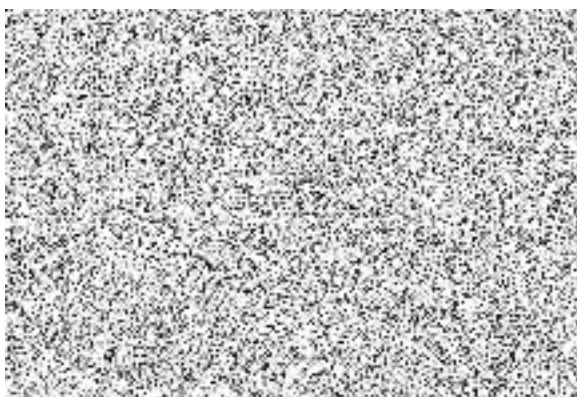

Podepsáno elektronicky

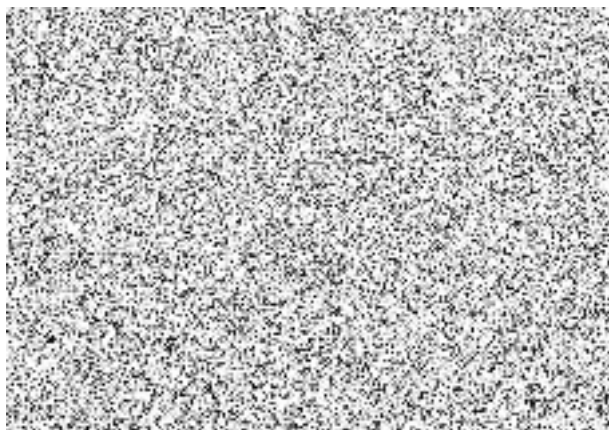

Soupis stavebních prací, dodávek a služeb

Stavba: P-23a- KŘP JmK - ul. Běhounská 1, rekonstrukce prostor pro oddělení tisku a prevence
2021

Zadavatel IČO:
DIČ:

Projektant: IČO:
DIČ:

Zhotovitel: DEST Morava s.r.o. IČO: 9036547
DIČ: CZ09036547

Vypracoval:

Rozpis ceny			Celkem
HSV			0,00
PSV			0,00
MON			0,00
Vedlejší náklady			0,00
Ostatní náklady			0,00
Celkem			0,00

Rekapitulace daní

Základ pro sníženou DPH	15 %	
Snížená DPH	%	
Základ pro základní DPH	21 %	438 927,71 CZK
Základní DPH	%	92 174,82 CZK

Zaokrouhlení

Cena celkem bez DPH	438 927,71 CZK
Cena celkem s DPH	531 102,53 CZK



IČ: 09036547

Rekapitulace dílčích částí

Číslo	Název	Základ pro sníženou DPH	Základ pro základní DPH	DPH celkem	Cena celkem	%
1	ZL 1 - Stropy, Stěny		122 921,34	25 813,48	148 734,82	
2	ZL 2 - ZTI		27 459,10	5 766,41	33 225,51	
3	ZL 3 - stavební úpravy galerie		35 702,91	7 497,61	43 200,52	
4	ZL 4 - přesklení výloh		252 844,36	53 097,32	305 941,68	
Celkem za stavbu			438 927,71	92 174,82	531 102,53	

ROZPOČET

Stavba: KŘP Jmk - Brno, Běhounská 1 - rekonstrukce prostor pro Oddělení tisku a prevence
 Objednatel: Krajské ředitelství policie Jihomoravského kraje
 Zhotovitel: DEST Morava s.r.o.

TYP	P.Č.	KÓD	POPIS	MJ	VÝMĚRA	J.C.	CENA CELKEM
Díl 61 Úpravy povrchů vnitřní							118 313,56
20n	612421637R00		Omlíka stěn vnitřní věpenocementová štuková, zřícení za 100 %	m2	74,87470	498,00	37 287,60
54	978013191R00		Odlučení omlíček vápenných nebo VPC vnitřních stěn do 100 %	m2	74,87470	94,30	7 060,68
			Chybí výpočet výkazu výměr				
57	999261105R00		Přesun hmot pro opravy a údržbu obj. do výšky 6m	t	3,56900	403,51	1 440,13
83	767586101RT1		Montáž podhledů lamelových a kazetových Podhledy nosný rošt pro podhledy rošt pro rovnou, částečně zapuštěnou a poloskrytou hranu desek, v modulu 600 x 600 mm, Strop 1NP : 1.01 : 34,32 1.02 : 28,97	m2	63,29000	528,00	33 417,12
						34,32000	
						28,97000	
84	767586201RT1		Montáž podhledů lamelových a kazetových Podhledy podhled minerální, s rovnou hranou Odkaz na mn. položky pořadí 83	m2	63,29000	596,00	37 720,84
						63,29000	
85	998767201R00		Přesun hmot pro kovové stavební doplňk. konstrukce v objektech výšky do 6 m	%	711,37960	1,95	1 387,19
Díl 776 Podlahy povlakové							16 444,96
21	632415104RT3		Potěr ze suchých směsí cementový samonivelační rychleschnoucí, tloušťky 4 mm, včetně penetrace	m2	8,61000	424,50	3 654,95
			Podlaha: 1.08 : 8,61			8,61000	
98	776101121R00		Přípravné práce penetrace podkladu	m2	8,61000	23,90	205,78
100	776421300R00		Lepení soklíků PVC a napojení krytiny na stěnu ukončení krytiny u stěny fabionem do v. 100 mm	m	15,00000	137,51	2 062,65
102	776521200R00		Lepení povlakových podlah z plastů Lepení povlakových podlah z plastových dílců z PVC nebo vinyly, montáž	m2	8,61000	278,49	2 397,80
103	283424021R		lišta fabion, podlahová, materiál PVC; š = 16,0 mm; h = 24,0 mm	m	17,25000	18,70	322,58
104	28412305R		podlahovina PVC v rolích; š = 2 000,0 mm; l = 25 000 mm; tl. 2,00 mm; homogenní; povrch. úprava polyuretan; protiskluzná; oblast komerční, průmyslová	m2	9,90000	788,00	7 801,20
105	998776201		Přesun hmot pro podlahy povlakové, obj. do 6m výšky	%	164,44960	1,20	197,34
Díl 781 Obklady keramické							11 711,24
106	781419706R00		Montáž obkladů vnitřních z obkládaček pórovinových příplatky k položkám montáže obkladů vnitřních Stěny: '1.04 : (2*1,52+2*0,89)*0,1-(0,7+0,7)*0,1 '1.05 : (2*1,52+2*0,79)*0,1-(0,7+0,7)*0,1 '1.06 : (2*1,52+2*0,9)*0,1-(0,7)*0,1 '1.07 : (2*2,8+2*2,22)*0,1-1,0*0,1 '2.03 : (2*1,52+2*0,89)*0,1-(0,7+0,7)*0,1 '2.04 : (2*1,52+2*0,79)*0,1-(0,7+0,7)*0,1 '2.05 : (2*1,52+2*0,9)*1	m2	7,48600	33,40	250,03
						0,34200	
						0,32200	
						0,41400	
						0,90400	
						0,34200	
						0,32200	
						4,84000	
107	781475120RU1		Montáž obkladů vnitřních z dlaždic keramických 300 x 600 mm, , kladených do flexibilního lmele	m2	7,48600	921,00	6 894,61
110	597813740R		obklad keramický š = 298 mm; l = 598 mm; h = 10,0 mm; pro interiér; barva bílá; mat	m2	8,60000	531,00	4 566,60
111	998781201R00		Přesun hmot pro obl. Keramické v obj. do 6m výšky	%	117,11240	3,71	434,49
Díl 784 Malby							3 902,58
47	784111701R00		Příprava povrchu Penetrace (napouštění) podkladu disperzní, jednonásobná	m2	42,55810	19,90	846,91
48	784115712R00		Malby z malířských směsí omyvatelných, pro sádkarton, , bílé, dvojnásobné	m2	42,55810	71,80	3 055,67
Celkem Přípčty							150 372,34

ROZPOČET

Stavba: KŘP Jmk - Brno, Běhounská 1 - rekonstrukce prostor pro Oddělení tisku a prevence
Objednatel: Krajské ředitelství policie Jihomoravského kraje
Zhotovitel: DEST Morava s.r.o.

TYP	P.Č.	KÓD	POPIS	MJ	VÝMĚRA	J.C.	CENA CELKEM
	Díl	61	Úpravy povrchů vnitřní				-27 451,00
	8	611421431RT2	Oprava vnitřních vápenných omítek stropů železobetonových rovných tvárných a kleneb v Včetně pomocného pracovního lešení o výšce podlahy do 1900 mm a pro zatížení do 1,5 kPa. Strop INP : 1.01 : 34,32 1.02 : 28,97	m2	-63,29000	426,51	-26 993,82
	57	999261105	Přesun hmot pro opravu a údržbu obj. do 6 m		-1,13300	403,51	-457,18
Celkem Odpočty							-27 451,00

ROZPOČET

Stavba: KŘP Jmk - Brno, Běhounská 1 - rekonstrukce prostor pro Oddělení tisku a prevence
Objednatel: Krajské ředitelství policie Jihomoravského kraje
Zhotovitel: DEST Morava s.r.o.

TYP	P.Č.	KÓD	POPIS	MJ	VÝMĚRA	J.C.	CENA CELKEM
	Díl	725	Zařizovací předměty				33 428,14
	8	722172311R00	Potrubí z plastických hmot polypropylenové potrubí PP-R, D 20 mm, s 2,8 mm, PN 16, polyfúzně, svařované, včetně zednických výpomocí	m	25,00000	349,00	8 725,00
	10	722290226R00	Zkouška tlaku potrubí závitového, do DN 50	m	25,00000	33,90	847,50
	11	722290234R00	Proplach a desinfekce vodovod. potrubí do DN 80	m	25,00000	33,89	847,25
	13	R110	Izolace návleková z polypropylenové pěny tl. stěny 13 mm, vnitřní průměr 18 mm	m	25,00000	136,90	3 422,50
	25	725849201R00	Montáž baterii sprchových, pevná výška	kus	1,00000	417,51	417,51
	26	551450092	Baterie sprchová nástěnná T6080B	kus	1,00000	4 900,00	4 900,00
	27	725 R00	D+M Žlab sprchový, nerez, vč. zabetonování a vyspádování	kus	1,00000	7 000,00	7 000,00
	48	974031132R00	Vysekání rýh v jakémkoliv zdivu cihelném v ploše	m	25,00000	116,01	2 900,25
	12	612403382R00	Hrubá výplň rýh ve stěnách, jakoukoliv maltou maltou ze suchých směsí 50 x 50 mm	m	25,00000	88,30	2 207,50
		28654741	HL136N sifon kondenzační DN 40 PP vodorovný odtok	kus	2,00000	1 027,00	2 054,00
	34	998725201R00	Přesun hmot pro zařizovací předměty v objektech do 6 m	%	333,21510	0,32	106,63
Celkem Přípočty							33 428,14

ROZPOČET

Stavba:

KŘP Jmk - Brno, Běhounská 1 - rekonstrukce prostor pro Oddělení tisku a prevence

Objednatel:

Krajské ředitelství policie Jihomoravského kraje

Zhotovitel:

DEST Morava s.r.o.

TYP	P.Č.	KÓD	POPIS	MJ	VÝMĚRA	J.C.	CENA CELKEM	
	Díl	725	Zařizovací předměty				-5 969,04	
	20	725139102R00	Montáž pisoárových stání včetně montáže vestavěné nádrže	soubor	-1,00000	2 575,00	-2 575,00	
	31	R252	Pisoár, bílý	soubor	-1,00000	1 640,00	-1 640,00	
			S možností instalace radiového splachování					
	41	551-47027.REL	Splachovač pisoárů infračervený bez zdroje, s montážní krabicí, vč. dodávky splachovače	kus	-1,00000	1 285,00	-1 285,00	
	42	551-46005.REL	Zdroj napájecí 24V pro 1 splachovač, vč. dodávky zdroje	kus	-1,00000	450,00	-450,00	
	34	998725201R00	Přesun hmot pro zařizovací předměty v objektech do 5 m	%	-59,50000	0,32	-19,04	
Celkem Odpočty							-5 969,04	

ROZPOČET

Stavba: KŘP Jmk - Brno, Běhounská 1 - rekonstrukce prostor pro Oddělení tisku a prevence
 Objednatel: Krajské ředitelství policie Jihomoravského kraje
 Zhotovitel: DEST Morava s.r.o.

TYP	P.Č.	KÓD	POPIS	MJ	VÝMĚRA	J.C.	CENA CELKEM
Díl: 3			Svislé a kompletní konstrukce				7 594,16
	1	317941121RT2	Osazení ocelových válcovaných nosníků do č. 12 včetně dodávky profilu I č. 10 1,2*2*8,34/1000	t	0,02002	61 960,00	1 240,19
					0,02002		
	2	346244381RT2	Plentování ocelových nosníků výšky do 20 cm s použitím suché maltové směsi 1,2*2*0,1	m2	0,24000	1 287,99	309,12
					0,24000		
	3	342012221R00	Příčka SDK II.100 mm, ocel.kce, 1x oplášt., RB 12,5mm 2,85*1,75	m2	4,98750	1 212,00	6 044,85
					4,98750		
Díl: 61			Úpravy povrchů vnitřní				1 100,00
	4	612409991RT2	Začištění omítek kolem oken, dveří apod. s použitím suché maltové směsi (2*2+1)*2	m	10,00000	110,00	1 100,00
					10,00000		
Díl: 96			Bourání konstrukcí				2 584,20
	5	974031154R00	Vysekání rýh ve zdi cihelné 10 x 15 cm 1,20000	m	1,20000	184,00	220,80
					1,20000		
	54	978013191R00	Otlučení omítek vápenných nebo VPC vnitřních stěn do 100 % (2*1)*2	m2	4,00000	94,30	377,20
					4,00000		
	6	971033631R00	Vybourání otvor. zeď cihel. pl.4 m2, II.15 cm, MVC (2*1)	m2	2,00000	203,50	407,00
					2,00000		
	69	904 R02	Hzs-zkoušky v rámci montaz.praci, doplnění elektro	h	4,00000	450,00	1 800,00
Díl: 64			Výplně otvorů				3 459,99
	7	642944121RU4	Osazení ocelových zárubní dodatečně do 2,5 m2, včetně dodávky zárubně 800 x 1970 x 150 mm	kus	1,00000	3 459,99	3 459,99
Díl: 766			Konstrukce truhlářské				10 985,00
	75	766/T01	D+M vnitřních dveří 800x1970 pravé, plné, křídlo plná CPL laminace, zárubeň nová ocelová, specifikace viz Výpis truhlářských výrobků	ks	1,00000	6 160,00	6 160,00
	10	766 R00	Dřevěný stupínek DTD - bílá	ks	1,00000	3 000,00	3 000,00
	122	725291123RX	D+M Madlo pevné, dl. 900 mm, kov matný, vruty, hmoždinky 1.07: 1	soubor	1,00000	1 825,00	1 825,00
					1,00000		
Díl: D96			Přesuny suti a vybouraných hmot				2 934,25
	132	979990001R00	Ostatní konstrukce na trubním vedení zděné žlabu šachet stavební suti, skupina 17 09 04 z Katalogu odpadů	t	0,82040	1 475,00	1 210,09
	133	979011211R00	Svislá doprava suti a vybouraných hmot nošením za prvé podlaží nad základním podlažím	t	0,82040	728,00	597,25
	134	979081111R00	Odvoz suti a vybouraných hmot na skládku do 1 km Včetně naložení na dopravní prostředek a složení na skládku, bez poplatku za skládku.	t	0,82040	243,99	200,17
	135	979081121R00	Odvoz suti a vybouraných hmot na skládku příplatek za každý další 1 km	t	23,79160	17,09	406,60
	136	979087312R00	Vodorovné přemístění suti nošením k místu nakládky vodorovné přemístění vybouraných hmot nošením nebo přehozením, na vzdálenost 10 m nebo vybouraných hmot nošením nebo přehazováním k místu nakládky přístupnému normálním dopravním prostředkům do 10 m, S naložením suti nebo vybouraných hmot do dopravního prostředku a na jejich vyložení, popřípadě přeložení na normální dopravní prostředek.	t	0,82040	340,00	278,94
	137	979087392R00	Vodorovné přemístění suti nošením k místu nakládky příplatek za každých dalších i započatých 10 m vzdálenosti vybouraných hmot, nebo vybouraných hmot nošením nebo přehazováním k místu nakládky přístupnému normálním dopravním prostředkům do 10 m,	t	1,64080	147,00	241,20
Díl: 784			Malby				2 159,31
	11	784011211RT3	Oleповání vnitřních ploch včetně maskovací pásy šířky 50 mm 1.04: (1,5*2+0,85*2)*2 1.05: (1,5*2+0,85*2)*2 1.06: (1,5*2+0,85*2)*2 1.07: (2,8*2+2,22*2)*2 2.03: (1,5*2+0,85*2)*2 2.04: (1,5*2+0,85*2)*2	m	67,08000	14,50	972,66
					9,40000		
					9,40000		
					9,40000		
					20,08000		
					9,40000		
					9,40000		
	12	784231101R00	Penetrace podkladu univerzální Rokolatex-plus 1.04: (1,5*2+0,85*2)*0,2 1.05: (1,5*2+0,85*2)*0,2 1.06: (1,5*2+0,85*2)*0,2 1.07: (2,8*2+2,22*2)*0,2 2.03: (1,5*2+0,85*2)*0,2 2.04: (1,5*2+0,85*2)*0,2	m2	6,70800	24,90	167,03
					0,94000		
					0,94000		
					0,94000		
					2,00800		
					0,94000		
					0,94000		
	13	784124112R00	Malba latexová, Jupol Saten, bílá, bez penetr. 2 x	m2	6,70800	137,50	922,35
	14	784449002R00	Malba latexová, příplatek za plochy do 2 m2	m2	6,70800	14,50	97,27

ROZPOČET

Stavba: KŘP Jmk - Brno, Běhounská 1 - rekonstrukce prostor pro Oddělení tisku a prevence
Objednatel: Krajské ředitelství policie Jihomoravského kraje
Zhotovitel: DEST Morava s.r.o.

TYP	P.Č.	KÓD	POPIS	MJ	VÝMĚRA	J.C.	CENA CELKEM
	Díl:	M21	Elektromontáže				4 886,00
	15	210810045RT1	Kabel CYKY 750 V 3 x 1,5 mm2 pevně uložený, včetně dodávky kabelu	m	15,00000	70,60	1 059,00
	16	650101921R00	Montáž nouzového svítidla stropního přisazeného	kus	1,00000	357,00	357,00
	17	34828412	Svitidlo nouzové Baset-I-SAN-109, 1x9 W,3 h	kus	1,00000	3 470,00	3 470,00
Celkem Přípočty							35 702,91

ROZPOČET

Stavba: **KŘP Jmk - Brno, Běhounská 1 - rekonstrukce prostor pro Oddělení tisku a prevence**
 Objednatel: **Krajské ředitelství policie Jihomoravského kraje**
 Zhotovitel: **DEST Morava s.r.o.**

TYP	P.Č.	KÓD	POPIS	MJ	VÝMĚRA	J.C.	CENA CELKEM
Díl 3			Svislé a kompletní konstrukce				44 643,45
	1	342280110RA0	Obklad stěn z desek sádkartonových, na rošt	m2	42,55810	1 049,00	44 643,45
			Obklad stěn výloh - horní část :				
			A: 3,8*2,77		10,52600		
			B: 3,85*2,84		10,93400		
			C: 3,69*2,97		10,95930		
			D: 1,87*2,84+0,5*2*2,84		8,15080		
			E: 0,7*2,84		1,98800		
Díl 6			Rozvod e.zabezpečovací signalizace				3 752,40
	69	220 320722	Montáž dveřního kontaktu povrchového (okna, dveře)	ks	3,00000	145,00	435,00
	103	POL_09/7	MG kontakt čtyřdrátový polarizovaný s pracovní mezerou 22mm, kabel 3m, stupeň zabezpečení 3	ks	3,00000	1 105,80	3 317,40
Díl 61			Úpravy povrchů vnitřní				244 088,77
	61	787750354RX	Zasklívání výkladců, pískované (mléčné) sklo tl. 5 mm, do stávající ocelové konstrukce nadsvětlíků, vč. montáže a dodávky zasklívacích a montážních prvků	m2	8,56030	4 307,00	36 869,21
			1,07*2,09+0,61*2,1+0,77*2,09+1,03*2,09+0,61*2,1 - Mléčná skla přezemi		8,56030		
	1	767 R01	Přesklení zaoblených skel výloh - mléčné sklo tl. 5mm	kpl	1,00000	130 977,67	130 977,67
	2	767 R02	Přesklení výlohy 1.03 - čiré sklo	kpl	1,00000	33 800,00	33 800,00
			2,8*2,1 - Výloha 1.03		5,88000		
	58	787700802R00	Vysklení výkladců sklo ploché přes 1 do 3 m2	m2	5,88000	142,50	837,90
			2,8*2,1 - Výloha 1.03		5,88000		
	3	787300901R00	Zasklívání konstrukcí - přetmelení	m	95,56000	90,00	8 600,40
	62	998787201R00	Přesun hmot pro zasklívání v objektech výšky do 6 m	%	2 110,85180	2,19	4 622,77
	2	767 R02	Přesklení výlohy 1.02 - čiré sklo	kpl	1,00000	27 100,00	27 100,00
			2,3*2,1 - Výloha 1.02		4,72000		
	58	787700802R00	Vysklení výkladců sklo ploché přes 1 do 3 m2	m2	4,72000	142,50	672,60
			2,3*2,1 - Výloha 1.02		4,72000		
	62	998787201R00	Přesun hmot pro zasklívání v objektech výšky do 6 m	%	277,72600	2,19	608,22
Díl: 763			Dřevostavby				30 620,50
	5	763614132RT1	Montáž podlahy z desek do tl.18 mm, P+D, šroubov. bez dodávky desek	m2	50,00000	157,01	7 850,50
	6	60726119.A	Deska dřevoštěpková OSB 3 broušená 4PD, Egger tl. 12 mm	m2	57,50000	396,00	22 770,00
			50*1,15		57,50000		
Díl: 776			Podlahy povlakové				14 384,50
	8	762521912R00	Vyříznutí částí podlahy plochy do 1 m2	m2	0,50000	749,00	374,50
	9	762523932RT2	Doplnění podlah prkny palubovými pl.do 1 m2 palubky tl. 24 mm	m2	0,50000	1 235,00	617,50
	75	766/T01	D+M vnitřních dveří 800x1970 pravé, plné, křídlo plná CPL laminace, zárubeň nová ocelová, specifikace viz Výpis truhlářských výrobků	ks	2,00000	6 160,00	12 320,00
	101	776511810R00	Odstranění povlakových podlah z nášlapné plochy lepených, bez podložky, z ploch přes 20 m2	m2	25,00000	42,90	1 072,50
Díl: 783			Nátěry				2 288,30
	116	783602826R00	Odstranění starých nátěrů z truhlářských výrobků opálením s obroušením, stropů	m2	3,19600	200,99	642,36
			(2,74*2+1,75*6)*2*0,1		3,19600		
	117	783631003R00	Nátěr truhlářských výrobků disperzní jednonásobné + 2x email + 2x tmel	m2	3,19600	515,00	1 645,94
			včetně montáže, dodávky a demontáže lešení.				
			Odkaz na mn. položky pořadí 116 : 3,196		3,19600		
Díl: 784			Malby				1 828,00
	119	784191201R00	Příprava povrchu Penetrace (napouštění) podkladu disperzní, jednonásobná	m2	20,00000	23,20	464,00
	120	784195412R00	Malby z malířských směsí otěruvzdorných, bělost 92 %, dvojnásobné	m2	20,00000	68,20	1 364,00
Díl: VN			Vedlejší náklady				20 000,00
	8	005111021R	Statický posudek	Soubor	1,00000	20 000,00	20 000,00
Celkem Přípočty							361 605,92

ROZPOČET

Stavba: KŘP Jmk - Brno, Běhounská 1 - rekonstrukce prostor pro Oddělení tisku a prevence
Objednatel: Krajské ředitelství policie Jihomoravského kraje
Zhotovitel: DEST Morava s.r.o.

TYP	P.Č.	KÓD	POPIS	MJ	VÝMĚRA	J.C.	CENA CELKEM
Díl: 3			Svislé a kompletní konstrukce				-13 630,69
	4	3-001	D+M Ocel. kce z CW/ UW profilů jako podklad pro nalepení LED pásků osvětlení výloh a nadsvětlíků	m	-301,56400	45,20	-13 630,69
Díl 799			Ostatní				-12 845,00
	65	799-003	D+M LCD monitoru 55", 4K,IPS, kontrast 1200:1, max.jas 500 cd/m2, prov.čas 24 hod/den, VESA uchycení, podrobněji viz TZ - Vybavení výloh	ks	-1,00000	12 845,00	-12 845,00
Díl M21			Elektromontáže				-82 285,87
	67	M21-001	D+M samolepicích LED pásků, neutrální bílá barva, výkon 4 W/m, lepeno na ocel. rošt, vč. zapojení, podrobněji viz TZ - Osvětlení výloh	m	-301,56400	205,80	-62 061,87
	68	M21-002	D+M napájecího zdroje konst. stejnosm. napětí 230/12 V pro LED pásky, výkon 100 W, podrobněji viz TZ - Osvětlení výloh	ks	-3,00000	1 580,00	-4 740,00
	69	M21-003	D+M napájecího zdroje konst. stejnosm. napětí 230/12 V pro LED pásky, výkon 150 W, podrobněji viz TZ - Osvětlení výloh	ks	-8,00000	1 935,50	-15 484,00
Celkem Odpočty							-108 761,56