

Dodatek č. 4

ke smlouvě č. 244 / PDO / 1998 o odvozu odpadů

I. Smluvní strany

- 1. Zhotovitel** : **SMO, městská akciová společnost Orlová**
Sídlo : Orlová-Lutyně, ul. Okružní čp. 988, PSČ 735 14
IČ : 607 93 163
DIČ : CZ60793163
Tel. : 
bank. spojení : Komerční banka, a.s., pobočka Orlová
č. účtu : 19-3554960277/0100
zastoupen : Ing. Jaroslav Vaněk, ředitel společnosti
registrace : obchodní rejstřík, Krajský soud v Ostravě, sp.zn. B.1017
- 2. Objednatel** : **Mateřská škola Orlová-Lutyně K. Dvořáčka 1228**
okres Karviná, příspěvková organizace
Sídlo : Karla Dvořáčka 1228, 73514 Orlová
IČ : 488 06 196
DIČ : CZ48806196
zastoupen : Mgr. Jana Valošková, ředitelka

Smluvní strany se dohodly na znění tohoto dodatku, který na základě požadavku objednatele:



- nahrazuje novým zněním čl. II. Předmět a doba plnění:

II. Předmět a doba plnění

1. Zhotovitel se zavazuje provádět odvoz odpadu, a to:

a) **20 03 01 Směsný komunální odpad z 1 kusu** odpadové nádoby o objemu **1100 l**, kterou přistavil zhotovitel dle požadavku objednatele u budovy v Orlové-Lutyni, čp. 1228, a to **1 x týdně s účinností od 1. 7. 2019,**

b) **20 03 01 Směsný komunální odpad ze 1 kusu** odpadové nádoby o objemu **110 l**, kterou přistavil zhotovitel dle požadavku objednatele u Mateřské školy v Orlové Lutyni, Kosmonautů čp. 1229, a to s četností odvozu **1 x týdně s účinností od 1. 7. 2019,**

c) **15 01 02 Plastové obaly z 1 kusu** odpadové nádoby o objemu **240 l**, kterou přistavil zhotovitel dle požadavku objednatele u budovy v Orlové-Lutyni, čp. 1228 **s účinností od 1. 7. 2019.** Odpad nesmí být znečištěn nebezpečnými látkami. Vývoz bude prováděn dle dílčích telefonických upřesnění, která budou zhotoviteli oznámeny minimálně tři dny před požadovaným vývozem (kontaktní osoba p. 

d) **15 01 02 Plastové obaly z 1 kusu** odpadové nádoby o objemu **240 l**, kterou přistavil zhotovitel dle požadavku objednatele u Mateřské školy v Orlové Lutyni, Kosmonautů čp. 1229 s **účinností od 1. 7. 2019**. Odpad nesmí být znečištěn nebezpečnými látkami. Vývoz bude prováděn dle dílčích telefonických upřesnění, která budou zhotoviteli oznámeny minimálně tři dny před požadovaným vývozem (kontaktní osoba p. [redacted])

e) **15 01 01 Papírové a lepenkové obaly z 1 kusu** odpadové nádoby o objemu **1100 l**, kterou přistavil zhotovitel dle požadavku objednatele u budovy v Orlové-Lutyni, čp. 1228 s **účinností od 1. 7. 2019**. Odpad nesmí být znečištěn nebezpečnými látkami. Vývoz bude prováděn dle dílčích telefonických upřesnění, která budou zhotoviteli oznámeny minimálně tři dny před požadovaným vývozem (kontaktní osoba p. [redacted])

f) **15 01 01 Papírové a lepenkové obaly z 1 kusu** odpadové nádoby o objemu **240 l**, kterou přistavil zhotovitel dle požadavku objednatele u Mateřské školy v Orlové Lutyni, Kosmonautů čp. 1229 s **účinností od 1. 7. 2019**. Odpad nesmí být znečištěn nebezpečnými látkami. Vývoz bude prováděn dle dílčích telefonických upřesnění, která budou zhotoviteli oznámeny minimálně tři dny před požadovaným vývozem (kontaktní osoba p. [redacted])
e-mail: [redacted]

(dále také jako „služba“).

➤ **nahrazuje novým zněním v čl. III. Cena plnění a platební podmínky bod 1., nové znění bodu 1 je:**

1. Smluvní strany se dohodly na ceně za poskytované služby, která:

a) při četnosti odvozu **1 x týdně**, z jednoho kusu odpadové nádoby o objemu **1100 litrů** činí [redacted] **měsíčně**.

b) při četnosti odvozu **1 x týdně**, z jednoho kusu odpadové nádoby o objemu **110 litrů** činí [redacted] **měsíčně**.

c) pronájem 1 ks sběrné nádoby dle čl. II. bodu 1. c), d, a f) [redacted] **Kč/měsíc**

d) vývoz 1 ks sběrné nádoby dle čl. II. bodu 1. c), d, a f) [redacted] **Kč/vývoz.**

e) pronájem 1 ks sběrné nádoby dle čl. II. bodu 1. e) [redacted] **Kč/měsíc**

f) vývoz 1 ks sběrné nádoby dle čl. II. bodu 1. e) [redacted] **Kč/vývoz.**

Uvedené ceny je ceny bez DPH. K ceně bude účtována DPH dle platných předpisů.

V ostatním se smlouva nemění.

Dodatek nabývá platnosti dnem podpisu s účinností od 1. 7. 2019.

Dodatek je vyhotoven ve třech vyhotoveních, z nichž zhotovitel obdrží dvě vyhotovení a objednatel obdrží jedno vyhotovení.

V Orlové dne **17. 06. 2019**



Ing. Jaroslav Vaněk
ředitel společnosti
SMO, městská akciová společnost Orlová

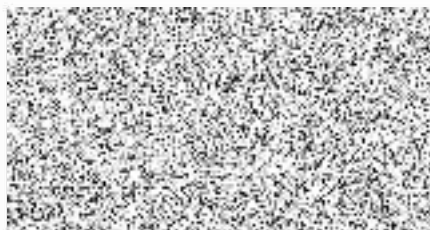

Mgr. Jana Valošková
ředitelka