



Kupní smlouva

uzavřená dle ustanovení § 2079 a násl. Zákona č. 89/2012 Sb., občanského zákoníku, v platném znění, a zákona 219/2000 Sb., o majetku České republiky a jejím vystupování v právních vztazích, v platném znění

I.

Smluvní strany

- 1. Prodávající:** Česká republika - Krajské ředitelství policie Královéhradeckého kraje
- sídlo: Ulrichovo náměstí 810, 501 01 Hradec Králové
- zastoupený: plk. Mgr. Ing. Markem Baudyšem, náměstkem ředitele krajského ředitelství pro ekonomiku
- bankovní spojení: Česká národní banka
- číslo účtu: 0023235881/0710
- IČO: 75151545
- DIČ: CZ75151545
- Kontaktní osoba oprávněná k technickému provádění smlouvy:
- tel.: 
- e-mail: 
- datová schránka: urnai6d

(dále jen „prodávající“)

- 2. Kupující:** EKO Logistics s.r.o.
- sídlo: Tyršova 68, 281 26 Týnec nad Labem
- kontaktní adresa: Tyršova 68, 281 26 Týnec nad Labem
- zastoupený: Bc. Tomášem Keclem, jednatelem
- IČO: 26710170
- DIČ: CZ26710170
- bankovní spojení: Raiffeisenbank a.s.
- číslo účtu: 9216362001/5500
- telefon: 
- datová schránka: 56y29da
- e-mail: 
- kontaktní osoba 
- zapsán v obchodním rejstříku vedeném Městským soudem v Praze, oddíl C, vložka 88855
- (dále jen „kupující“)

u z a v í r a j í
tuto kupní smlouvu:

II.

Předmět smlouvy

1. Prodávající touto kupní smlouvou a za podmínek v ní dohodnutých prodává kupujícímu **soubor vyřazené výpočetní techniky (dále jen „výpočetní technika“)**. Jedná se o jednorázový prodej.
2. Výpočetní technika je majetkem státu, ke kterému přísluší právo hospodaření Krajskému ředitelství policie Královéhradeckého kraje a kupující tento soubor použité, nekompletní



a vyřazené výpočetní techniky za dohodnutých podmínek kupuje. Bližší určení, včetně technické specifikace výpočetní techniky je uvedeno v příloze č. 1 této smlouvy.

III.

Kupní cena a její úhrada

1. Prodávající a kupující se vzájemně dohodli na kupní ceně za výpočetní techniku ve výši **24 304,00 Kč.**

Výše kupní ceny výpočetní techniky je stanovena na základě nabídky, podané dne 18. května 2023.

3. Kupní cenu uvedenou v čl. III. odst. 1 se kupující zavazuje uhradit prodávajícímu jednorázovou platbou **do 8 pracovních dnů** ode dne účinnosti kupní smlouvy **na účet č. 19-0023235881/0710 u České národní banky v Hradci Králové, variabilní symbol 15507.**
4. **Pokud kupující neuhradí kupní cenu jednorázovou platbou 8 pracovních dnů ode dne účinnosti kupní smlouvy na účet prodávajícího, může prodávající odstoupit od smlouvy.**

IV.

Ostatní ujednání

1. Prodávající je povinen zajistit, aby předmětný soubor výpočetní techniky byl připraven k odběru kupujícímu následující pracovní den po úhradě kupní ceny na účet prodávajícího.
2. Úhradou se rozumí datum připsání kupní ceny (finanční částky) na účet prodávajícího.
3. Kupující je povinen předmět kupní smlouvy uvedený v čl. II. a specifikovaný v příloze č. 1 této smlouvy, osobně převzít a přepravit na vlastní náklady z objektu prodávajícího, tj. sklad Krajského ředitelství policie Královéhradeckého kraje v Bohuslavicích nad Metují, Černčice **do 10 pracovních dnů** po úhradě kupní ceny na účet prodávajícího. Lhůta odvozu předmětného prodeje ode dne uhrazení kupní ceny na účet prodávajícího je stanovena na základě nabídky kupujícího.
4. Kupující prohlašuje, že si je vědom, že vyřazená a prodávaná výpočetní technika je použitá, zastaralá, značně opotřebovaná a převážná část je na náhradní díly. Majetek je bez záruky, není zaručena funkčnost přístrojů, počítače jsou bez pevných disků. Kupující prohlašuje, že se řádně seznámil s technickým stavem prodávané výpočetní techniky.
5. V případě nedodržení podmínek stanovených v čl. III. a čl. IV. této smlouvy jsou oba účastníci smluvního vztahu vzájemně oprávněni od této kupní smlouvy odstoupit.
6. Kupující bez jakýchkoliv výhrad souhlasí se zveřejněním své identifikace a dalších údajů uvedených ve smlouvě včetně ceny zboží v souladu s platnými právními předpisy.

V.

Závěrečná ujednání

1. Kupní smlouva je vyhotovena ve dvou vyhotoveních, z nichž každý má platnost originálu. Po jejím podpisu obdrží prodávající jedno vyhotovení kupní smlouvy a kupující jedno vyhotovení kupní smlouvy.
2. Pokud není v této kupní smlouvě stanoveno jinak, řídí se právní vztahy z ní vyplývající příslušnými ustanoveními §2079 a násl. Zákona č. 89/2012 Sb., občanského zákoníku, v platném znění.



3. Smluvní strany prohlašují, že tato smlouva je projevem jejich vážné a svobodné vůle prosté omylu a tísně, na důkaz čehož připojují své vlastní podpisy.
4. Tato kupní smlouva nabývá platnosti dnem podpisu oběma smluvními stranami a účinnosti dnem uveřejnění v registru smluv v souladu se zákonem č. 340/2015 Sb. o registru smluv.
5. Příloha č. 1: Specifikace majetku určeného k prodeji

V Hradci Králové
Dne

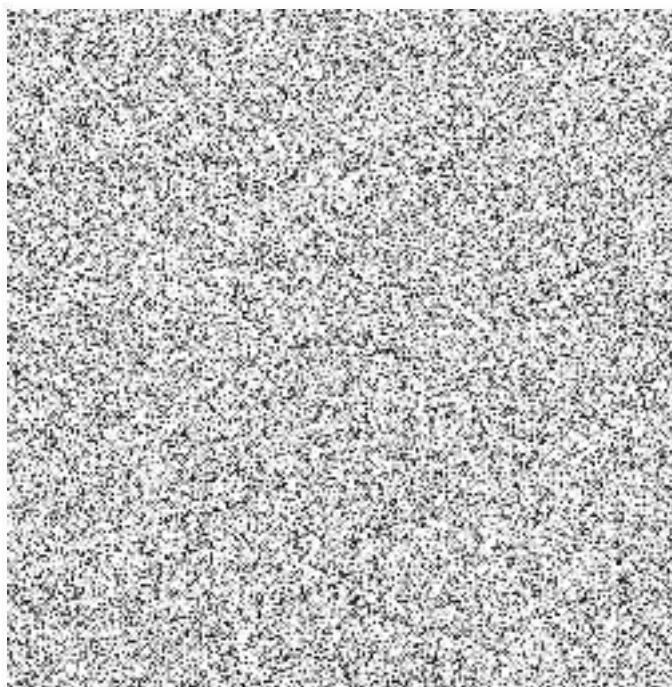

V Týnci nad Labem
Dne 16. 2. 2023

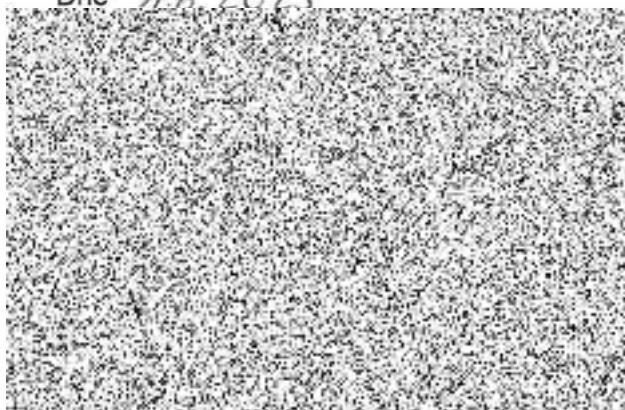

Soupisí majetku určeného k prodeji

Příloha č. 1 návrhu kupní smlouvy
KRPB-14624-1/ČJ-2023-0500IT

DDHM

Poř.číslo	Nomenklatura	Název	Typ	Výr.číslo	Datum pořízení	Počet ks	Nabídková cena včetně PDH
1.	211060300045	Scanner Hewlett Packard	HP SJ 5300C	#CN0AA23923	20.04.01	1	3,00
2.	211060400192	Scanner Hewlett Packard	HP SJ-4500	#CN2CCS70G1	26.05.03	1	3,00
3.	211060400221	Scanner Hewlett Packard	HP SJ 2400	#CN37HS14VD	06.02.04	1	3,00
4.	211060400227	Scanner Hewlett Packard	HP SJ 4600	#CN3ASB6662	03.02.04	1	3,00
5.	211060400259	Scanner Hewlett Packard	HP SJ 4070	#CN45JAL4QW	28.01.05	1	3,00
6.	211060400268	Scanner Hewlett Packard	HP SJ 3770	#CN479AS5V8	07.02.05	1	3,00
7.	211060400307	Scanner Hewlett Packard	HP SJ 3800 USB	#CN638A178T	23.08.06	1	3,00
8.	211060400307	Scanner Hewlett Packard	HP SJ 3800 USB	#CN638A17PS	23.08.06	1	3,00
9.	211060400310	Scanner Hewlett Packard	HP SJ 4370	#CN59EA2045	03.11.05	1	3,00
10.	211060400320	Scanner Hewlett Packard	HP SJ 4850	#CN68JTA00V	06.12.06	1	3,00
11.	211060400320	Scanner Hewlett Packard	HP SJ 4850	#CN69NTA031	06.12.06	1	3,00
12.	211060400320	Scanner Hewlett Packard	HP SJ 4850	#CN69NTA0D3	06.12.06	1	3,00
13.	211060400320	Scanner Hewlett Packard	HP SJ 4850	#CN69NTA0RN	06.12.06	1	3,00
14.	211060400320	Scanner Hewlett Packard	HP SJ 4850	#CN69NTA0RP	06.12.06	1	3,00
15.	211060400325	Scanner Canon	CANOSCAN 4200 F	#UZQ252895	27.01.06	1	3,00
16.	211060400325	Scanner Canon	CANOSCAN 4200 F	#UZQ253007	27.01.06	1	3,00
17.	211060400346	Scanner Hewlett Packard	HP SJ G4010	#CN98GA60TY	05.11.09	1	3,00
18.	211060400346	Scanner Hewlett Packard	HP SJ G4010	#CN98GA614G	05.11.09	1	3,00
19.	211060400346	Scanner Hewlett Packard	HP SJ G4010	#CN98GA6157	13.11.09	1	3,00
20.	211060400346	Scanner Hewlett Packard	HP SJ G4010	#CN98GA6183	13.11.09	1	3,00
21.	211060400398	Scanner Hewlett Packard	HP SJ G3110	#CN22GAA2HG	23.05.12	1	3,00
22.	211060400463	Scanner Hewlett Packard	HP SJ G3110	#CN27PAA2BR	08.11.12	1	3,00
23.	211070105111	Tiskárna Citizen	SWIFT-200C	#MED08848	31.12.99	1	3,00
24.	211070105247	Tiskárna Hewlett Packard	HP DJ 6127	#SMY28CQ1C24C	14.11.03	1	3,00
25.	211070110130	Tiskárna Hewlett Packard	HP DJ 990CXI	#MYOCA112GJ	06.06.01	1	3,00
26.	211070110130	Tiskárna Hewlett Packard	HP DJ 990CXI	#MY1181C1CO	19.06.01	1	3,00
27.	211070110192	Tiskárna Hewlett Packard	HP DJ 5550	#SMY2AF1K4CY	22.10.03	1	3,00
28.	211070115007	Tiskárna Hewlett Packard	HP LJ 5L	#CNVN453711	09.06.05	1	3,00
29.	211070115007	Tiskárna Hewlett Packard	HP LJ 5L	#JPTV076202	09.06.05	1	3,00
30.	211070115007	Tiskárna Hewlett Packard	HP LJ 5L	#JPTV076408	09.06.05	1	3,00
31.	211070115007	Tiskárna Hewlett Packard	HP LJ 5L	#JPTV142555	09.06.05	1	3,00
32.	211070115055	Tiskárna Hewlett Packard	HP LJ 1100	#FRDB029600	31.12.99	1	3,00
33.	211070115055	Tiskárna Hewlett Packard	HP LJ 1100	#FRHR294794	22.03.02	1	3,00
34.	211070115055	Tiskárna Hewlett Packard	HP LJ 1100	#FRHR696194	25.01.02	1	3,00
35.	211070115055	Tiskárna Hewlett Packard	HP LJ 1100	#SFRG687965	24.01.01	1	3,00
36.	211070115055	Tiskárna Hewlett Packard	HP LJ 1100	#SFRHR294789	24.01.01	1	3,00
37.	211070115055	Tiskárna Hewlett Packard	HP LJ 1100	#SFRHR696202	20.04.01	1	3,00
38.	211070115156	Tiskárna Hewlett Packard	HP LJ 1000W	#CNCK445805	06.02.04	1	3,00
39.	211070115218	Tiskárna Hewlett Packard	HP LJ 1005W	#SCNBF042145	05.05.03	1	3,00
40.	211070115218	Tiskárna Hewlett Packard	HP LJ 1005W	#SCNBF181735	05.05.03	1	3,00
41.	211070115298	Tiskárna Samsung	ML-1510	#BRUX900409L	13.10.04	1	3,00
42.	211070115349	Tiskárna Minolta	PP 1350W	#6212820554	01.12.05	1	3,00
43.	211070115366	Tiskárna Brother	HL-2030	#J6J783101	14.12.06	1	3,00
44.	211070115375	Tiskárna Hewlett Packard	HP COLOR LJ 2605DN	#CNCW68PL4C	21.11.06	1	3,00
45.	211070115375	Tiskárna Hewlett Packard	HP COLOR LJ 2605DN	#CNCW6CKOYV	07.12.06	1	3,00



46.	211070115375	Tiskárna Hewlett Packard	HP COLOR LJ 2605DN	#CNCW777KL	13.09.07	1	3,00
47.	211070115375	Tiskárna Hewlett Packard	HP COLOR LJ 2605DN	#CNCW78W1CC	13.09.07	1	3,00
48.	211080100001	Terminal Mono 14"	WY-120	#0JC12800576	07.03.02	1	3,00
49.	211080100001	Terminal Mono 14"	WY-120	#0JC12800760	07.03.02	1	3,00
50.	211080100003	Terminal Mono 14"	WY-120 ES	#0X517200437	31.12.99	1	3,00
51.	211099911090	Docking Station Lenovo	39T4587	#M3157CN	11.09.08	1	3,00
52.	211100800003	Print server Hewlett Packard	JET DIRECT	#SG84730893	31.12.99	1	3,00
53.	211100800008	Print server Hewlett Packard	JET DIRECT 300X 10/100 BASE-TX	#SG361B15BA	17.02.04	1	3,00
54.	211100800059	Print server Hewlett Packard	JET DIRECT, 170X, EXTERNÍ	#SG461AB38C	23.11.04	1	3,00
55.	211100800059	Print server Hewlett Packard	JET DIRECT, 170X, EXTERNÍ	#SG461AB433	23.11.04	1	3,00
56.	211100800059	Print server Hewlett Packard	JET DIRECT, 170X, EXTERNÍ	#SG4A1AAAD2	17.03.05	1	3,00
57.	211401000001	Počítač stolní osobní	SOUPRAVA	#2HNLZ3J	13.11.08	1	110,00
58.	211401000001	Počítač stolní osobní	SOUPRAVA	#5M8F23J	13.11.08	1	110,00
59.	211401000001	Počítač stolní osobní	SOUPRAVA	#957LZ3J	13.11.08	1	110,00
60.	211401000001	Počítač stolní osobní	SOUPRAVA	#DA279427/0704	15.02.05	1	110,00
61.	211401000001	Počítač stolní osobní	SOUPRAVA	#DA279620/0704	22.02.05	1	110,00
62.	211401000001	Počítač stolní osobní	SOUPRAVA	#GHNLZ3J	13.11.08	1	110,00
63.	211401000003	Počítač stolní osobní		#DT082557/1005	25.10.05	1	110,00
64.	211401000003	Počítač stolní osobní		#FO6865J	29.11.11	1	110,00
65.	211401000003	Počítač stolní osobní		#CZC8497FBM	18.12.08	1	110,00
66.	211401000003	Počítač stolní osobní		#BQ9X65J	13.12.11	1	110,00
67.	211401000003	Počítač stolní osobní		#BR9X65J	13.12.11	1	110,00
68.	211401000003	Počítač stolní osobní		#GS9X65J	13.12.11	1	110,00
69.	211401000003	Počítač stolní osobní		#CZC0498872	15.12.10	1	110,00
70.	211401000003	Počítač stolní osobní		#CZC049886H	15.12.10	1	110,00
71.	211401000003	Počítač stolní osobní		#3CNLZ3J	13.11.08	1	110,00
72.	211401000003	Počítač stolní osobní		#937LZ3J	13.11.08	1	110,00
73.	211401000003	Počítač stolní osobní		#4500-003	13.12.10	1	110,00
74.	211401000003	Počítač stolní osobní		#4500-P1000PEC	28.07.09	1	110,00
75.	211401000003	Počítač stolní osobní		#CZC049885M	15.12.10	1	110,00
76.	211401000003	Počítač stolní osobní		#CZC049885Y	15.12.10	1	110,00
77.	211401000003	Počítač stolní osobní		#CZC0498860	15.12.10	1	110,00
78.	211401000003	Počítač stolní osobní		#CZC0498861	15.12.10	1	110,00
79.	211401000003	Počítač stolní osobní		#CZC0498862	15.12.10	1	110,00
80.	211401000003	Počítač stolní osobní		#CZC0498863	15.12.10	1	110,00
81.	211401000003	Počítač stolní osobní		#CZC0498865	15.12.10	1	110,00
82.	211401000003	Počítač stolní osobní		#CZC0498867	15.12.10	1	110,00
83.	211401000003	Počítač stolní osobní		#CZC0498868	15.12.10	1	110,00
84.	211401000003	Počítač stolní osobní		#CZC049886B	15.12.10	1	110,00
85.	211401000003	Počítač stolní osobní		#CZC049886F	15.12.10	1	110,00
86.	211401000003	Počítač stolní osobní		#CZC049886G	15.12.10	1	110,00
87.	211401000003	Počítač stolní osobní		#CZC049886P	15.12.10	1	110,00
88.	211401000003	Počítač stolní osobní		#CZC049886Q	15.12.10	1	110,00
89.	211401000003	Počítač stolní osobní		#CZC049886S	15.12.10	1	110,00
90.	211401000003	Počítač stolní osobní		#CZC049886T	15.12.10	1	110,00
91.	211401000003	Počítač stolní osobní		#CZC049886W	15.12.10	1	110,00
92.	211401000003	Počítač stolní osobní		#CZC049886K	15.12.10	1	110,00
93.	211401000003	Počítač stolní osobní		#CZC049886Z	15.12.10	1	110,00
94.	211401000003	Počítač stolní osobní		#CZC049887B	15.12.10	1	110,00
95.	211401000003	Počítač stolní osobní		#CZC049887M	15.12.10	1	110,00
96.	211401000003	Počítač stolní osobní		#CZC049887S	15.12.10	1	110,00



199.	211401000003	Počítač stolní osobní		#CZC94465Q3	27.11.09	1	110,00
200.	211401000003	Počítač stolní osobní		#CZC9494M5L	14.12.09	1	110,00
201.	211401000003	Počítač stolní osobní		#CZC9494M6L	14.12.09	1	110,00
202.	211401000003	Počítač stolní osobní		#CZC94953S3	14.12.09	1	110,00
203.	211401000003	Počítač stolní osobní		#DA344498/0907	02.10.07	1	110,00
204.	211401000003	Počítač stolní osobní		#DA344508/0907	02.10.07	1	110,00
205.	211401000003	Počítač stolní osobní		#DA344518/0907	02.10.07	1	110,00
206.	211401000003	Počítač stolní osobní		#DA344520/0907	02.10.07	1	110,00
207.	211401000003	Počítač stolní osobní		#DA344536/0907	02.10.07	1	110,00
208.	211401000003	Počítač stolní osobní		#DA347434/1107	30.11.07	1	110,00
209.	211401000003	Počítač stolní osobní		#DA348447/1207	14.12.07	1	110,00
210.	211401000003	Počítač stolní osobní		#DA348485/1207	14.12.07	1	110,00
211.	211401000003	Počítač stolní osobní		#DL3L14J	11.03.10	1	110,00
212.	211401000003	Počítač stolní osobní		#DT122985/0908	01.10.08	1	110,00
213.	211401000003	Počítač stolní osobní		#DT122987/0908	01.10.08	1	110,00
214.	211401000003	Počítač stolní osobní		#DT122988/0908	01.10.08	1	110,00
215.	211401000003	Počítač stolní osobní		#DT122989/0908	01.10.08	1	110,00
216.	211401000003	Počítač stolní osobní		#DT122990/0908	01.10.08	1	110,00
217.	211401000003	Počítač stolní osobní		#DT122992/0908	01.10.08	1	110,00
218.	211401000003	Počítač stolní osobní		#DT122993/0908	01.10.08	1	110,00
219.	211401000003	Počítač stolní osobní		#DT122994/0908	01.10.08	1	110,00
220.	211401000003	Počítač stolní osobní		#DT122995/0908	01.10.08	1	110,00
221.	211401000003	Počítač stolní osobní		#DT122996/0908	01.10.08	1	110,00
222.	211401000003	Počítač stolní osobní		#DT123000/0908	01.10.08	1	110,00
223.	211401000003	Počítač stolní osobní		#DT125149	11.12.08	1	110,00
224.	211401000003	Počítač stolní osobní		#DT125808	11.12.08	1	110,00
225.	211401000003	Počítač stolní osobní		#DT126428/1208	12.12.08	1	110,00
226.	211401000003	Počítač stolní osobní		#DT126432/1208	12.12.08	1	110,00
227.	211401000003	Počítač stolní osobní		#DT126436/1208	12.12.08	1	110,00
228.	211401000003	Počítač stolní osobní		#DT126445/1208	12.12.08	1	110,00
229.	211401000003	Počítač stolní osobní		#DT126466/1208	12.12.08	1	110,00
230.	211401000003	Počítač stolní osobní		#DT126467/1208	12.12.08	1	110,00
231.	211401000003	Počítač stolní osobní		#DT126471/1208	12.12.08	1	110,00
232.	211401000003	Počítač stolní osobní		#DT126472/1208	12.12.08	1	110,00
233.	211401000003	Počítač stolní osobní		#DT126475/1208	12.12.08	1	110,00
234.	211401000003	Počítač stolní osobní		#DT126478/1208	12.12.08	1	110,00
235.	211401000003	Počítač stolní osobní		#DT126481/1208	12.12.08	1	110,00
236.	211401000003	Počítač stolní osobní		#DT126495/1208	12.12.08	1	110,00
237.	211401000003	Počítač stolní osobní		#DT126502/1208	12.12.08	1	110,00
238.	211401000003	Počítač stolní osobní		#DT126504/1208	12.12.08	1	110,00
239.	211401000003	Počítač stolní osobní		#DT126506/1208	12.12.08	1	110,00
240.	211401000003	Počítač stolní osobní		#DT135262/1109	16.11.09	1	110,00
241.	211401000003	Počítač stolní osobní		#DT135263/1109	16.11.09	1	110,00
242.	211401000003	Počítač stolní osobní		#DT138386/0310	01.04.10	1	110,00
243.	211401000003	Počítač stolní osobní		#DT138387/0310	01.04.10	1	110,00
244.	211401000003	Počítač stolní osobní		#DT138388/0310	01.04.10	1	110,00
245.	211401000003	Počítač stolní osobní		#FS9X65J	13.12.11	1	110,00
246.	211401000003	Počítač stolní osobní		#GQ9X65J	13.12.11	1	110,00
247.	211401000003	Počítač stolní osobní		#HR9X65J	13.12.11	1	110,00
248.	211401000003	Počítač stolní osobní		#DT125809	12.12.08	1	110,00
249.	211401000003	Počítač stolní osobní		#CZC8497BPJ	18.12.08	1	110,00



250.	211401000003	Počítač stolní osobní		#CZC049888F	15.12.10	1	110,00
251.	211401000003	Počítač stolní osobní		#CZC35056SP	19.12.13	1	110,00
252.	211401000003	Počítač stolní osobní		#CZC35056SR	19.12.13	1	110,00
253.	211401000003	Počítač stolní osobní		#4500-001/TUVM	23.11.17	1	110,00
254.	211401000003	Počítač stolní osobní		#5907512826515	23.11.17	1	110,00
255.	211403000833	Počítač přenosný Notebook	IBM THINKPAD R60	#L3FA058	23.10.07	1	80,00
256.	211403000889	Počítač přenosný Notebook	UMAX VISION BOOK 2600WXN	NKM660NC7B00374	13.08.07	1	80,00
257.	211403001165	Počítač přenosný Notebook	HP ELITEBOOK 2530P	#CZC8492LC0	18.12.08	1	80,00
258.	211403001165	Počítač přenosný Notebook	HP ELITEBOOK 2530P	#CZC8492LC3	18.12.08	1	80,00
259.	211403001165	Počítač přenosný Notebook	HP ELITEBOOK 2530P	#CZC8492LCB	18.12.08	1	80,00
260.	211403001165	Počítač přenosný Notebook	HP ELITEBOOK 2530P	#CZC8492LCG	18.12.08	1	80,00
261.	211403001165	Počítač přenosný Notebook	HP ELITEBOOK 2530P	#CZC8492LCW	25.10.11	1	80,00
262.	211403001171	Počítač přenosný Notebook	HP ELITEBOOK 6930P	#CZC85028J8	19.12.08	1	80,00
263.	211403001171	Počítač přenosný Notebook	HP ELITEBOOK 6930P	#CZC945789H	26.11.09	1	80,00
264.	211403001171	Počítač přenosný Notebook	HP ELITEBOOK 6930P	#CZC9457R7V	26.11.09	1	80,00
265.	211403001171	Počítač přenosný Notebook	HP ELITEBOOK 6930P	#CZC9457R7W	26.11.09	1	80,00
266.	211403001171	Počítač přenosný Notebook	HP ELITEBOOK 6930P	#CZC9457R7X	26.11.09	1	80,00
267.	211403001171	Počítač přenosný Notebook	HP ELITEBOOK 6930P	#CZC9457R7Y	27.11.09	1	80,00
268.	211403001171	Počítač přenosný Notebook	HP ELITEBOOK 6930P	#CZC9457R7Z	27.11.09	1	80,00
269.	211403001293	Počítač přenosný Notebook	HP COMPAQ ELITEBOOK 8540P	#CND05005D2	15.12.10	1	80,00
270.	211403001555	Počítač přenosný Notebook	LENOVO THINKPAD T530	#R9VHPVN	13.12.12	1	80,00
271.	211403002028	Počítač přenosný Notebook	TOSHIBA SATELLITE A500-1 DN	#X9580684K	06.05.15	1	80,00
272.	211506020146	Klávesnice speciální	SAMSUNG NOTE 10.1" EKD-K14A	#NVC4500-006	03.12.12	1	3,00
273.	211509020418	Monitor barevný	17", LCD NEC	#69167625NB	15.03.07	1	3,00
274.	211509020418	Monitor barevný	17", LCD NEC	#69167599NB	15.03.07	1	3,00
275.	211509020443	Monitor barevný	17", LCD ACER	#040802941901AD7PK	01.03.05	1	3,00
276.	211509020443	Monitor barevný	17", LCD ACER	#040802941901ADDPK	26.11.04	1	3,00
277.	211509020443	Monitor barevný	17", LCD ACER	#081966370193A4203	14.11.06	1	3,00
278.	211509020443	Monitor barevný	17", LCD ACER	#081966370239F4203	14.11.06	1	3,00
279.	211509020443	Monitor barevný	17", LCD ACER	#08196638058F34203	14.11.06	1	3,00
280.	211509020479	Monitor barevný	19", LCD ACER	#0817073506DF9423G	19.11.07	1	3,00
281.	211509020479	Monitor barevný	19", LCD ACER	#0817073506ED1423G	19.11.07	1	3,00
282.	211509020479	Monitor barevný	19", LCD ACER	#104939151E04085	02.03.10	1	3,00
283.	211509020532	Monitor barevný	19", LCD HEWLETT PACKARD	#CNC12003ZX	10.08.11	1	3,00
284.	211509020532	Monitor barevný	19", LCD HEWLETT PACKARD	#CNC1200468	10.08.11	1	3,00
285.	211509020532	Monitor barevný	19", LCD HEWLETT PACKARD	#CNC120046B	10.08.11	1	3,00
286.	211509020532	Monitor barevný	19", LCD HEWLETT PACKARD	#CNC120046N	10.08.11	1	3,00
287.	211509020532	Monitor barevný	19", LCD HEWLETT PACKARD	#CNC120046R	10.08.11	1	3,00
288.	211509020532	Monitor barevný	19", LCD HEWLETT PACKARD	#CNC938PVT8	26.11.09	1	3,00
289.	211509020532	Monitor barevný	19", LCD HEWLETT PACKARD	#CNC938PWK7	26.11.09	1	3,00
290.	211509020532	Monitor barevný	19", LCD HEWLETT PACKARD	#CNC938PWMZ	26.11.09	1	3,00
291.	211509020532	Monitor barevný	19", LCD HEWLETT PACKARD	#CNC938PWNO	26.11.09	1	3,00
292.	211509020532	Monitor barevný	19", LCD HEWLETT PACKARD	#CNC938PWN2	27.11.09	1	3,00
293.	211509020532	Monitor barevný	19", LCD HEWLETT PACKARD	#CNC938PWNR	27.11.09	1	3,00
294.	211509020532	Monitor barevný	19", LCD HEWLETT PACKARD	#CNC943NZBT	14.12.09	1	3,00
295.	211509020532	Monitor barevný	19", LCD HEWLETT PACKARD	#CNK8430C33	12.12.08	1	3,00
296.	211509020532	Monitor barevný	19", LCD HEWLETT PACKARD	#CNK8430C3H	12.12.08	1	3,00
297.	211509020532	Monitor barevný	19", LCD HEWLETT PACKARD	#CNK8430V4X	12.12.08	1	3,00
298.	211509020532	Monitor barevný	19", LCD HEWLETT PACKARD	#CNK94414L0	14.12.09	1	3,00
299.	211509020532	Monitor barevný	19", LCD HEWLETT PACKARD	#CNK94414LM	14.12.09	1	3,00
300.	211509020570	Monitor barevný	17", LCD HEWLETT PACKARD	#3CQ8352V8G	18.12.08	1	3,00



301.	211509020674	Monitor barevný	17", LCD DELL	#4Y2734760849DAFSZ	10.09.10	1	3,00	
302.	211509020674	Monitor barevný	17", LCD DELL	#4Y2797161848IAC3W	10.09.10	1	3,00	
303.	211509020712	Monitor barevný	22", LCD ACER	#B10771908DE08120	14.12.07	1	3,00	
304.	211509020712	Monitor barevný	22", LCD ACER	#B107719090508120	14.12.07	1	3,00	
305.	211509020742	Monitor barevný	22", LCD SAMSUNG	#CM22H9XQA01219	05.12.08	1	3,00	
306.	211509020742	Monitor barevný	22", LCD SAMSUNG	#CM22H9XQA01231	05.12.08	1	3,00	
307.	211509020742	Monitor barevný	22", LCD SAMSUNG	#CM22H9XQA01238	05.12.08	1	3,00	
308.	211509020742	Monitor barevný	22", LCD SAMSUNG	#CM22H9XQA02730	05.12.08	1	3,00	
309.	211509020742	Monitor barevný	22", LCD SAMSUNG	#CM22H9XQA04741	05.12.08	1	3,00	
310.	211509020746	Monitor barevný	22", LCD HEWLETT PACKARD	#3CQ043BJY9	15.12.10	1	3,00	
311.	211509020746	Monitor barevný	22", LCD HEWLETT PACKARD	#3CQ043BKKK	15.12.10	1	3,00	
312.	211509020746	Monitor barevný	22", LCD HEWLETT PACKARD	#3CQ045N1NP	15.12.10	1	3,00	
313.	211509020779	Monitor barevný	22", LCD DELL	#VTT177287218R27AM	13.12.11	1	3,00	
314.	211509020779	Monitor barevný	22", LCD DELL	#WV17C7287223A0T3M	25.07.12	1	3,00	
315.	211509020779	Monitor barevný	22", LCD DELL	#YS7VF7444528PE90S	27.11.12	1	3,00	
316.	211509020779	Monitor barevný	22", LCD DELL	#YS7VF7444528PECJS	27.11.12	1	3,00	
317.	211509020779	Monitor barevný	22", LCD DELL	#YS7VF7444528PECRS	27.11.12	1	3,00	
318.	211509020779	Monitor barevný	22", LCD DELL	#YS7VF7444528PECBS	27.11.12	1	3,00	
319.	211509020779	Monitor barevný	22", LCD DELL	#YS7VF7444528PECYS	27.11.12	1	3,00	
320.	211509020779	Monitor barevný	22", LCD DELL	#2RK1Y7426137P14LM	21.10.13	1	3,00	
321.	211509020779	Monitor barevný	22", LCD DELL	#2RK1Y7426138E069U	21.10.13	1	3,00	
322.	211509030050	Monitor barevný multimediální	19", LCD ACER	#0816965103360420D	04.09.07	1	3,00	
323.	211509030050	Monitor barevný multimediální	19", LCD ACER	#0816965103395420D	04.09.07	1	3,00	
324.	211509030050	Monitor barevný multimediální	19", LCD ACER	#0816965103396420D	04.09.07	1	3,00	
325.	211509030050	Monitor barevný multimediální	19", LCD ACER	#08169651033F1420D	04.09.07	1	3,00	
326.	211509030050	Monitor barevný multimediální	19", LCD ACER	#0816965103439420D	04.09.07	1	3,00	
327.	211509030050	Monitor barevný multimediální	19", LCD ACER	#0816965103599420D	04.09.07	1	3,00	
							327	23 476,00

uchazeč vyplní žitě orámovaný sloupec, celková nabídková cena se do listu 3 zapíše automaticky



Soupis majetku určeného k prodeji

Příloha č. 1 k návrhu kupní smlouvy
KRP-14624-1/ČJ-2023-0500IT

DHM

Poř. číslo	Nomenklatura	Název	Typ	Výr.číslo	Číslo IM	Datum pořízení	Počet ks	Nabídková cena včetně DPH
1	211509010009	Monitor monochromatický	14" WYSE	#0JD14400680	12100719	31.12.1997	1	3,00
2	211099900025	Zařízení zálohovací páskové	SEAGATE CTT8000E-S	#DM01WK1	12100738	31.12.1997	1	3,00
3	211080100001	Terminal Mono 14"	WY-120	#09J11900003/892	12100857	31.12.1997	1	3,00
4	211080100001	Terminal Mono 14"	WY-120	#0JD14400670	12100879	31.12.1997	1	3,00
5	211402000261	Počítač technologický	IBM XSERIES 225	#KDVW1RT	12103283	18.12.2003	1	110,00
6	211402000342	Počítač technologický	HP PROLIANT ML 150	#30XPLZF62F	12103369	12.11.2004	1	110,00
7	211402000004	Počítač technologický	SERVER SUN ENTERPRISE 250	#050M2109	12103505	2.12.2002	1	110,00
8	211402000004	Počítač technologický	SERVER SUN ENTERPRISE 250	#050M2079	12103506	2.12.2002	1	110,00
9	211402000004	Počítač technologický	SERVER SUN ENTERPRISE 250	#051M2077	12103507	2.12.2002	1	110,00
10	211402000004	Počítač technologický	SERVER SUN ENTERPRISE 250	#050M2076	12103510	2.12.2002	1	110,00
11	211509020582	Monitor barevný	6.5", LCD BORMAN KOMBOARD	#1490004	12103735	13.12.2004	1	3,00
12	211040170000	Psion Teklogix	WORKABOUT PRO C	#825BU018319	12105459	8.6.2006	1	10,00
13	211506020053	Klávesnice mobilní s displejem	BORMAN KOMBOARD 8,5"	#27100016	12105499	23.12.2008	1	3,00
14	211405000058	Počítač přenosný Palmtop	PSION WORKABOUT PRO C G4	#WPCACF320137D1	12105587	23.5.2016	1	10,00
15	211405000058	Počítač přenosný Palmtop	PSION WORKABOUT PRO C G4	#WPCACF320118D1	12105588	23.5.2016	1	10,00
16	211405000058	Počítač přenosný Palmtop	PSION WORKABOUT PRO C G4	#WPCACF320235D1	12105589	23.5.2016	1	10,00
17	211405000058	Počítač přenosný Palmtop	PSION WORKABOUT PRO C G4	#WPCACE440691C2	12105590	23.5.2016	1	10,00
18	211405000058	Počítač přenosný Palmtop	PSION WORKABOUT PRO C G4	#WPCACE490193C2	12105591	23.5.2016	1	10,00
19	211405000058	Počítač přenosný Palmtop	PSION WORKABOUT PRO C G4	#WPCACF350212D1	12105592	23.5.2016	1	10,00
20	211405000058	Počítač přenosný Palmtop	PSION WORKABOUT PRO C G4	#WPCACF350111D1	12105593	23.5.2016	1	10,00
21	211405000058	Počítač přenosný Palmtop	PSION WORKABOUT PRO C G4	#WPCACG280107D1	12105613	27.3.2017	1	10,00
22	211405000058	Počítač přenosný Palmtop	PSION WORKABOUT PRO C G4	#WPCACG280131D1	12105614	27.3.2017	1	10,00
23	211405000058	Počítač přenosný Palmtop	PSION WORKABOUT PRO C G4	#WPCACG280427D1	12105615	27.3.2017	1	10,00
24	211405000058	Počítač přenosný Palmtop	PSION WORKABOUT PRO C G4	#WPCACG150022D1	12105616	27.3.2017	1	10,00
25	211405000058	Počítač přenosný Palmtop	PSION WORKABOUT PRO C G4	#WPCACG300051D1	12105617	27.3.2017	1	10,00
26	211040189000	Psion Teklogix	WORKABOUT PRO 4L	#WPCACG500286	12105663	10.10.2017	1	10,00
27	211040189000	Psion Teklogix	WORKABOUT PRO 4L	#WPCACH040135	12105664	10.10.2017	1	10,00
							27	828,00

Přílohač. 1 k návrhu kupní smlouvy
č.j. KRPH-14624-1/ČJ-2023-0500IT

Celková nabídková cena

DM	AM	cena celkem
23 476,00	828,00	24 304,00

Datum a podpis
uchazeče

